Diário OFICIAL Executivo

Ano CXI

Edição Digital nº 11808 | 1255 páginas
Curitiba, Segunda-feira, 16 de Dezembro de 2024

Sumário

Poder Executivo

Poder Executivo 03
Casa Civil 380
Procuradoria Geral do Estado 380
Controladoria Geral do Estado 412

Secretarias de Estado

Secretaria da Administração e da Previdência 412
Secretaria da Agricultura e do Abastecimento 423
Secretaria das Cidades 424
Secretaria da Ciência, Tecnologia e Ensino Superior 424
Secretaria da Comunicação 432
Secretaria da Cultura 433
Secretaria do Desenvolvimento Social e Família 433
Secretaria do Desenvolvimento Sustentável 435
Secretaria da Educação 441
Secretaria da Fazenda 1205
Secretaria da Indústria, Comércio e Serviços 1220
Secretaria de Infraestrutura e Logística 1221
Secretaria da Justiça e Cidadania 1222
Secretaria do Planejamento 1223
Secretaria da Saúde 1224
Secretaria da Segurança Pública 1230
Secretaria do Trabalho, Qualificação e Renda 1245
Receita Estadual do Paraná 1250

Administração Indireta - Entidades e Órgãos

Autarquias 1250
Em Tempo 1255

www.imprensaoficial.pr.gov.br

Diário Oficial Certificado Digitalmente
O Departamento de Imprensa Oficial do Estado do Paraná, da garantia de autenticidade deste documento, desde que visualizado através do site http://www.imprensaoficial.pr.gov.br

PODER EXECUTIVO ESTADUAL

PARANÁ GOVERNO DO ESTADO

Governo do Estado

Governador
Carlos Massa Ratinho Junior

Vice-Governador
Darci Piana

Casa Civil
João Carlos Ortega — Chefe da Casa Civil
Maiquel Guilherme Zimann — Diretor-Geral

Procuradoria Geral do Estado
Luciano Borges dos Santos — Procurador-Geral
Lucia Helena Cachoeira — Diretora-Geral

Controladoria Geral do Estado
Letícia Ferreira da Silva — Controladora-Geral
Isabel Cristina Marques — Diretora-Geral

Chefia de Gabinete do Governador
Darlan Scalco — Chefe de Gabinete

Casa Militar
Tenente Coronel Marcos Antonio Tordoro — Chefe

Coordenadoria Estadual da Defesa Civil
Coronel Fernando Raimundo Schunig — Coordenador

Secretarias de Estado

Secretaria de Estado da Administração e da Previdência
Claudio Stabile — Secretário
Romulo Marinho Soares — Diretor-Geral

Secretaria de Estado da Agricultura e do Abastecimento
Natalino Avance de Souza — Secretário
Richardson de Souza — Diretor-Geral

Secretaria de Estado das Cidades
Camila Mileke Scucato — Secretária
Valdomiro Hrysay — Diretor-Geral

Secretaria de Estado da Ciência, Tecnologia e Ensino Superior
Aldo Nelson Bona — Secretário
Jamil Abdanur Junior — Diretor-Geral

Secretaria de Estado da Comunicação
Cleber de Oliveira Mata — Secretário
Eduardo Pugnali Marcos — Diretor-Geral

Secretaria de Estado da Cultura
Luciana Casagrande Pereira Ferreira — Secretária
Elietti de Souza Vilela — Diretora-Geral

Secretaria de Estado do Desenvolvimento Social e Família
Rogério Helias Carboni — Secretário
Luiza Marilda Pacheco Castagno Simonelli — Diretora-Geral

Secretaria de Estado do Desenvolvimento Sustentável
Everton Luiz da Costa Souza — Secretário
Ricardo Adriano Serfas — Diretor-Geral

Secretaria de Estado da Educação
Roni Miranda Vieira — Secretário
João Luiz Giona Junior — Diretor-Geral

Secretaria de Estado do Esporte
Hélio Renato Wirbiski — Secretário
Ilson Augusto Rhoden — Diretor-Geral

Secretaria de Estado da Fazenda
Norberto Anacleto Ortigara — Secretário
Luiz Paulo Budal Pedroso — Diretor-Geral

Secretaria de Estado da Indústria, Comércio e Serviços
Ricardo José Magalhães Barros — Secretário
Christiano Souto Puppi — Diretor-Geral

Secretaria de Estado da Infraestrutura e Logística
Sandro Alex Cruz de Oliveira — Secretário
José Brustolin Neto — Diretor-Geral

Secretaria de Estado da Inovação, Modernização e Transformação Digital
Alex Canziani Silveira — Secretário
Marcos Vitorio Stamm — Diretor-Geral

Secretaria de Estado da Justiça e Cidadania
Hilton Santin Roveda — Secretário
Rubia Marcieli de Lima Rossi — Diretora-Geral

Secretaria da Mulher, Igualdade Racial e Pessoa Idosa
Leandre Dal Ponte — Secretária
Diego Buligon — Diretor-Geral

Secretaria de Estado do Planejamento
Luiz Augusto Silva — Secretário
Felipe Augusto Amadori Flessak — Diretor-Geral

Secretaria de Estado da Saúde
Carlos Alberto Gebrim Preto — Secretário
Cesar Augusto Neves Luiz — Diretor-Geral

Secretaria de Estado da Segurança Pública
Hudson Leôncio Teixeira — Secretário
Adilson Luiz Lucas Prusse — Diretor-Geral

Secretaria de Estado do Trabalho, Qualificação e Renda
Mauro Rafael Moraes e Silva — Secretário
Kevin Luan Bossa — Diretor-Geral

Secretaria de Estado do Turismo
Marcio Fernando Nunes — Secretário
Camila Luiza Cunha Bernardo Aragão — Diretora-Geral

Imprensa Oficial

Departamento de Imprensa Oficial do Estado (DIOE)

Praça Nossa Senhora de Salete, S/N
80530-909 | Centro Cívico | Curitiba | Paraná
Informações 41 3200-5002

Poder Executivo

DECRETO Nº 8.305

Declara utilidade pública para fins de desapropriação e/ ou servidão administrativa, áreas necessárias para recuperação do sistema de drenagem e pavimentação na Rodovia PR-554, km 5+0,00m, no trecho: Entroncamento da PR-323 Rio Ivaí - São Jorge do Ivaí.

O GOVERNADOR DO ESTADO DO PARANÁ, no uso das atribuições que lhe confere o art. 87, inciso V, da Constituição Estadual e de acordo com o art. 2º, alínea "i" do art. 5º, e do art. 6º do Decreto-Lei nº 3.365 de 21 de junho de 1941, e tendo em vista o contido no protocolo nº 22.895.611-2,

DECRETA:

Art. 1º Declara de utilidade pública para fins de desapropriação e/ou servidão administrativa, as áreas de terras e benfeitorias atingidas pelas obras recuperação do sistema de drenagem e pavimentação na Rodovia PR-554, km 5+0,00m, no trecho: Entroncamento da PR-323 Rio Ivaí - São Jorge do Ivaí, com o Código do Sistema Rodoviário Estadual - SRE 2022: 554S0010EPR.

§1º O Anexo deste Decreto contempla uma área atingida pela desapropriação, que perfaz um total de 1.548,47 m²; de uma área atingida pela servidão administrativa, que perfaz um total de 3.685,58 m²; e uma área para cessão de uso, que perfaz um total de 2.770,16 m², necessárias para a obra de recuperação do sistema de drenagem e pavimentação na Rodovia PR-554, conforme Projeto de Engenharia.

§2º As despesas com a desapropriação seguirão o disposto na Declaração de Adequação de Despesas e ocorrerão por conta do Departamento de Estradas de Rodagem – DER/PR, natureza da despesa 44906101 com fonte de recurso: 1.501.000.257.

Art. 2º A presente declaração de utilidade pública não abrange as estradas, ruas, praças e logradouros públicos.

Art. 3º A Procuradoria-Geral do Estado - PGE representará o DER/PR nas eventuais medidas judiciais indispensáveis às desapropriações decorrentes deste Decreto, nos termos do art. 15 do Decreto-Lei nº 3.365, de 21 de junho de 1941.

Art. 4º Este Decreto entra em vigor na data de sua publicação.

Art. 5º Revoga o Decreto nº 3.525, de 27 de setembro de 2023.

Curitiba, em 16 de dezembro de 2024, 203° da Independência e 136° da República.

CARLOS MASSA RATINHO JUNIOR
Governador do Estado

JOÃO CARLOS ORTEGA
Chefe da Casa Civil

LUCIANO BORGES DOS SANTOS
Procurador-Geral do Estado

SANDRO ALEX
Secretário de Estado da Infraestrutura e Logística

150214/2024

ANEXO A QUE SE REFERE O DECRETO Nº 8305/2024

MEMORIAL DESCRITIVO DAS ÁREAS

PR 554 - Obra para a recuperação do sistema de drenagem e pavimentação, na rodovia PR-554, km 5+0,00m, compreendido entre o entroncamento com a PR-323 (Rio Ivaí) até o município de São Jorge do Ivaí, no Estado do Paraná.

Todas as coordenadas aqui descritas estão georreferenciadas ao Sistema Geodésico Brasileiro e encontram-se representadas no Sistema UTM, referenciadas **ao Meridiano Central nº-51 WGr**, tendo como Datum o **SIRGAS 2000**. Todos os azimutes e distâncias, área e perímetro foram calculados no plano de projeção UTM.

Área 01 – Área a ser desapropriada (1.548,47 m²)
Inicia-se no ponto P1 de Coordenadas E -365.059,4010 e N -7.395.621,8148, a 12,50 metros ortogonal ao eixo da rodovia, localizado no Km 4+895,35, deste segue a uma distância de 18,30 metros até o vértice P2 de Coordenadas E - 365.065,5808 e N -7.395.639,0377, segue a uma distância de 20,21 m até o vértice P3 de Coordenadas E -365.072,4249 e N -7.395.658,0564, segue a uma distância de 19,89 m até o vértice P4 de Coordenadas E -365.079,1824 e N -7.395.676,7590, segue a uma distância de 20,26 m até o vértice P5 de Coordenadas E -365.086,0366 e N -7.395.695,8254, segue a uma distância de 19,78 m até o vértice P6 de Coordenadas E -365.092,7187 e N -7.395.714,4468, segue a uma distância de 18,60 m até o vértice C-1 de Coordenadas E - 365.099,0040 e N - 7.395.731,9513, segue a uma distância de 1,40 m até o vértice P7 de Coordenadas E -365.099,4759 e N -7.395.733,2656, segue a uma distância de 20,05 m até o vértice P8 de Coordenadas E -365.106,3067 e N -7.395.752,1139, segue a uma distância de 19,97 m até o vértice P9 de Coordenadas E -365.113,1619 e N -7.395.770,8710, segue a uma distância de 19,89 m até o vértice P10 de Coordenadas E -365.119,8970 e N -7.395.789,5887, segue a uma distância de 20,14 m até o vértice P11 de Coordenadas E -365.126,7958 e N -7.395.808,5132, segue a uma distância de 19,97 m até o vértice P12 de Coordenadas E -365.133,6088 e N -7.395.827,2865, segue a uma distância de 20,05 m até o vértice P13 de Coordenadas E -365.140,4755 e N -7.395.846,1219, segue a uma distância de 20,01 m até o vértice P14 de Coordenadas E -365.147,3079 e N -7.395.864,9343, segue a uma distância de 1,00 m até o vértice C-3 de Coordenadas E - 365.147,645 e N - 7.395.865,871, segue a uma distância de 18,95 m até o vértice P15 de Coordenadas E - 365.154,070 e N - 7.395.883,695, segue a uma distância de 19,78 m até o vértice P16 de Coordenadas E -365.160,8670 e N -7.395.902,2733, segue a uma distância de 20,25 m até o vértice P17 de Coordenadas E -365.167,7558 e N -7.395.921,3192, segue a uma distância de 8,83 m até o vértice P18 de Coordenadas E -365.170,7640 e N -7.395.929,6170, a 12,50 metros ortogonal ao eixo da rodovia, localizado no Km 5+202,93, segue a uma distância de 2,50 m até o vértice P19 de Coordenadas E -365.173,1104 e N -7.395.928,7670, segue a uma distância de 20,01 m até o vértice P20 de Coordenadas E -365.165,6982 e N -7.395.910,1850, segue a uma distância de 19,97 m até o vértice P21 E -365.158,4690 e N -7.395.891,5650, segue a uma distância de 19,98 m até o vértice P22 de Coordenadas E -365.152,2410 e N -7.395.872,5840, segue a uma distância de 7,77 m até o vértice C-4 de Coordenadas E - 365.149,902 e N - 7.395.865,170, segue a uma distância de 2,45 m até o vértice P23 de Coordenadas E -365.149,1651 e N -7.395.862,8343, segue a uma distância de 21,08 m até o vértice P24 de Coordenadas E - 365.141,3193 e N - 7.395.843,2734, segue a uma distância de 8,82 m até o vértice P25 de Coordenadas E - 365.137,3487 e N - 7.395.835,3962, segue a uma distância de 2,87 m até o vértice P26 de Coordenadas E - 365.136,5905 e N - 7.395.832,6322, segue a uma distância de 8,81 m até o vértice P27 de Coordenadas E - 365.135,5680 e N - 7.395.823,8859, segue a uma distância de 4,28 m até o vértice P28 de Coordenadas E - 365.137,5939 e N - 7.395.820,1139, segue a uma distância de 3,07 m até o vértice P29 de Coordenadas E - 365.137,6726 e N - 7.395.817,0470, segue a uma distância de 2,88 m até o vértice P30 de Coordenadas E - 365.136,3445 e N - 7.395.814,4893, segue a uma distância de 20,02 m até o vértice P31 de Coordenadas E - 365.130,2742 e N - 7.395.795,4166, segue a uma distância de 20,00 m até o vértice P32 de Coordenadas E - 365.123,8823 e N - 7.395.776,4604, segue a uma distância de 20,01 m até o vértice P33 de Coordenadas E - 365.117,6155 e N - 7.395.757,4588, segue a uma distância de 15,02 m até o vértice P34 de Coordenadas E - 365.113,2585 e N - 7.395.743,0834, segue a uma distância de 13,28 m até o vértice P47 de Coordenadas E - 365.110,8328 e N - 7.395.730,0268, segue a uma distância de 1,44 m até o vértice C-2 de Coordenadas E - 365.110,5697 e N - 7.395.728,6104, segue a uma distância de 4,55 m até o vértice P48 de Coordenadas E - 365.109,7389 e N - 7.395.724,1386, segue a uma distância de 6,10 m até o vértice P49 de Coordenadas E - 365.107,4707 e N - 7.395.718,4784, segue a uma distância de 3,14 m até o vértice P50 de Coordenadas E - 365.105,2086 e N - 7.395.716,3011, segue a uma distância de 1,96 m até o vértice P51 de Coordenadas E - 365.103,2594 e N - 7.395.716,1232, segue a uma distância de 4,16 m até o vértice P52 E - 365.099,1546 e N - 7.395.716,7872, segue a uma distância de 1,01 m até o vértice P53 de Coordenadas E - 365.098,1476 e N - 7.395.716,6889, segue a uma distância de 3,96 m até o vértice P54 de Coordenadas E - 365.096,7194 e N - 7.395.712,9965, segue a uma distância de 26,71 m até o vértice P55 de Coordenadas E - 365.087,0819 e N - 7.395.688,0816, segue a uma distância de 33,60 m até o vértice P56 de Coordenadas E - 365.075,5211 e N - 7.395.656,5357, segue a uma distância de 20,80 m até o vértice P57 de Coordenadas E - 365.068,1675 e N - 7.395.637,8519, segue a uma distância de 21,80 m até o vértice P1 de Coordenadas E -365.058,2004 e N -7.395.618,4687, ponto inicial da descrição deste perímetro. Todas as coordenadas encontram-se referenciadas, tendo como Datum o sistema SIRGAS 2000.

Área 02– Área de Servidão administrativa (3.685,58 m²)
Inicia-se no vértice P34 de Coordenadas E -365.113,2585 e N -7.395.743,0834, deste segue a uma distância de 26,15 m até o vertical C-5 de Coordenadas E -365.130,0010 e

Diário Oficial Certificado Digitalmente
O Departamento de Imprensa Oficial do Estado do Paraná, da garantia de autenticidade deste documento, desde que visualizado através do site http://www.imprensaoficial.pr.gov.br

N -7.395.722,9976, segue a uma distância de 74,05 até o vértice P35 de Coordenadas E -365.177,4156 e N -7.395.666,1147, segue a uma distância de 100,00 m até o vértice P36 de Coordenadas E -365.241,6304 e N -7.395.589,4567, segue a uma distância de 28,72 m até o vértice C-7 de Coordenadas E -365.260,0580 e N -7.395.567,4310, segue a uma distância de 34,60 m até o vértice C-10 de Coordenadas E - 365.282,2620 e N - 7.395.540,8910, segue a uma distância de 18,04 m até o vértice P37 de Coordenadas E -365.293,8395 e N -7.395.527,0524, segue a uma distância de 34,78 m até o vértice P38 de Coordenadas E - 365.299,8435 e N - 7.395.492,7987, segue a uma distância de 24,72 m até o vértice P39 de Coordenadas E - 365.315,2046 e N - 7.395.473,4350, segue a uma distância de 9,51 m até o vértice P40 de Coordenadas E - 365.324,1140 e N - 7.395.470,0880, segue a uma distância de 10,36 m até o vértice P41 de Coordenadas E - 365.320,6630 e N - 7.395.460,3190, segue a uma distância de 12,48 m até o vértice P42 de Coordenadas E - 365.308,8950 e N - 7.395.464,4719, segue a uma distância de 31,23 m até o vértice P43 de Coordenadas E - 365.288,0449 e N - 7.395.487,7173, segue a uma distância de 42,84 m até o vértice P44 de Coordenadas E - 365.278,7236 e N -7.395.529,5280, segue a uma distância de 6,04 m até o vértice C-9 de Coordenadas E - 365.274,8483 e N - 7.395.534,1559, segue a uma distância de 49,38 m até o vértice C-8 de Coordenadas E -365.243,1471 e N -7.395.572,0142, segue a uma distância de 14,35 m até o vértice P45 de Coordenadas E -365.233,9646 e N -7.395.583,0352, segue a uma distância de 100,00 m até o vértice P46 de Coordenadas E -365.169,7498 e N -7.395.659,6932, segue a uma distância de 89,18 m até o vértice C-6 de Coordenadas E - 365.112,4812 e N - 7.395.728,0583, segue a uma distância de 2,57 m até o vértice P47 de Coordenadas E -365.110,8328 e N -7.395.730,0268, segue a uma distância de 13,28 m até o vértice P-34, ponto inicial da descrição deste perímetro. Todas as coordenadas encontram-se referenciadas, tendo como Datum o sistema SIRGAS 2000.

Área 03 - Área do desvio - cessão de uso (2.770,16 m²)
Inicia-se no ponto A1 de Coordenadas E - 365.040,0003 e N - 7.395.641,7692, segue a uma distância de 20,77 metros até o vértice A2 de Coordenadas E – 365.036,4034 e N - 7.395.662,2269, segue com o raio de 58,10 m com circunferência de 15,22 m até o vértice A2a de Coordenadas E – 365.035,6943 e N – 7.395.677,3913, segue com o raio de 58,10 m com circunferência de 15,22 m até o vértice A3 de Coordenadas E – 365.038,9379 e N – 7.395.692,2217, segue a uma distância de 46,87 m até o vértice A4 de Coordenadas E – 365.054,8482 e N – 7.395.736,3087, segue a uma distância de 8,08 m até o vértice B-1 de Coordenadas E – 365.057,5926 e N – 7.395.743,9132, segue a uma distância de 42,76 m até o vértice A5 de Coordenadas E – 365.072,1089 e N – 7.395.784,1374, segue com o raio de 58,10 m com circunferência de 9,13 m até o vértice B-3 de Coordenadas E – 365.075,8698 e N – 7.395.792,4489, segue a uma segue a uma distância de 38,47 m até o vértice B-4 de Coordenadas E – 365.103,9248 e N – 7.395.818,7758, segue a uma distância de 84,97 m até o vértice B-2 de Coordenadas E – 365.074,9373 e N – 7.395.738,9031, segue a uma distância de 103,23 m até o vértice A1 de Coordenadas E -365.040,0003 e N - 7.395.641,7692, ponto inicial da descrição deste perímetro. Todas as coordenadas encontram-se referenciadas, tendo como Datum o sistema SIRGAS 2000.

150217/2024

DECRETO Nº 8.306

Declara utilidade pública para fins de desapropriação e/ ou servidão administrativa, áreas necessárias para melhorias do sistema de drenagem e tratamento de erosões existentes nas proximidades do bueiro da Rodovia PR-454, entre o km 54,500 e km 55,950, compreendido entre o Distrito de Tupinambá até entr. PR-317, no Município de Maringá.

O GOVERNADOR DO ESTADO DO PARANÁ, no uso das atribuições que lhe confere inciso V do art. 87 da Constituição Estadual, de acordo com o art. 2º, alínea "í" do art. 5º, e art. 6º do Decreto-Lei nº 3.365, de 21 de junho de 1941, e tendo em vista o contido no protocolo nº 22.895.918-9,

DECRETA:

Art. 1º Declara de utilidade pública para fins de desapropriação e/ou servidão administrativa, as áreas de terra e benfeitorias atingidas pela obra para melhorias do sistema de drenagem e tratamento de erosões existentes nas proximidades do bueiro da Rodovia PR-454, entre o km 54,500 e km 55,950, compreendido entre o Distrito de Tupinambá até entr. PR-317 no Município de Maringá-PR, no âmbito da Superintendência Regional Noroeste do DER/PR.

§1º No Anexo deste Decreto consta a descrição de uma área atingida pela desapropriação, que perfaz um total de 168,41 m²; de uma área atingida pela servidão administrativa, que perfaz um total de 260,13 m²; e de uma área para cessão de uso, que perfaz um total de 119,74 m², necessárias para a obra de melhorias do sistema de drenagem e tratamento de erosões existentes nas proximidades do bueiro da Rodovia PR-454, entre o km 54,500 e km 55,950, conforme Projeto de Engenharia.

§2º As despesas com a desapropriação seguirão o disposto na Declaração de Adequação de Despesas e ocorrerão por conta do Departamento de Estradas de Rodagem – DER/PR, natureza da despesa 44906101 com fonte de recurso: 1.501.000.257 - Outros recursos não vinculados.

Art. 2º A presente declaração de utilidade pública não abrange as estradas, ruas, praças e logradouros públicos.

Art. 3º A Procuradoria Geral do Estado - PGE representará o Departamento de Estradas de Rodagem do Estado do Paraná - DER/PR nas eventuais medidas judiciais indispensáveis às desapropriações decorrentes deste Decreto, nos termos do art. 15 do Decreto-Lei nº 3.365, de 21 de junho de 1941.

Art. 4º Este Decreto entra em vigor na data de sua publicação.

Curitiba, em 16 de dezembro de 2024, 203° da Independência e 136° da República.

CARLOS MASSA RATINHO JUNIOR
Governador do Estado

JOÃO CARLOS ORTEGA
Chefe da Casa Civil

LUCIANO BORGES DOS SANTOS
Procurador-Geral do Estado

SANDRO ALEX
Secretário de Estado da Infraestrutura e Logística

150219/2024

ANEXO A QUE SE REFERE O DECRETO Nº 8.306 /2024

MEMORIAL DESCRITIVO DAS ÁREAS

PR-454 - Obra para melhorias do sistema de drenagem e tratamento de erosões existentes nas proximidades do bueiro da rodovia PR-454, entre o km 54,500 e km 55,950, compreendido entre Tupinambá até entr. PR-317 em Maringá-PR.

Todas as coordenadas aqui descritas estão georreferenciadas ao Sistema Geodésico Brasileiro e encontram-se representadas no Sistema UTM, referenciadas **ao Meridiano Central nº-51 WGr**, tendo como Datum o **SIRGAS 2000**. Todos os azimutes e distâncias, área e perímetro foram calculados no plano de projeção UTM.

Área 01 – Área a ser desapropriada (168,41 m²)
Inicia-se no ponto P62 de Coordenadas E -409.107,3728 e N -7.417.170,6103, a 12,50 metros ortogonal ao eixo da rodovia, localizado no Km 55+516,65, deste segue a uma distância de 8,93 metros até o vértice P61 de Coordenadas E -409.101,3717 e N -7.417.177,2196, segue a uma distância de 6,12 m até o vértice P53b de Coordenadas E -409.102,4636 e N -7.417.183,2444, segue a uma distância de 1,18 m até o vértice P53a de Coordenadas E -409.103,2561 e N -7.417.184,1196, segue a uma distância de 5,33 m até o vértice P53 de Coordenadas E -409.108,4436 e N -7.417.185,3462, segue a uma distância de 1,89 m até o vértice P52 de Coordenadas E -409.110,2783 e N -7.417.185,7800, segue a uma distância de 5,97 m até o vértice P51 de Coordenadas E -409.116,1420 e N -7.417.184,6666, segue a uma distância de 5,16 m até o vértice P50 de localizado no Km 55+534,33,segue a uma distância de 17,69 m até o vértice P62, ponto inicial da descrição deste perímetro. Todas as coordenadas encontram-se referenciadas, tendo como Datum o sistema SIRGAS 2000.

Área 02– Área de Servidão administrativa (260,13 m²)
Inicia-se no vértice P60c de Coordenadas E -409.101,5338 e N -7.417.178,1135, deste segue a uma distância de 21,42 m até o vértice P60 de Coordenadas E -409.085,7000 e N - 7.417.192,5363, segue a uma distância de 2,08 até o vértice P59 de Coordenadas E -409.084,8713 e N -7.417.194,4479, segue a uma distância de 7,77 m até o vértice P58 de Coordenadas E -409.080,9611 e N -7.417.201,1620, segue a uma distância de 3,25 m até o vértice P57 de Coordenadas E -409.083,2308 e N - 7.417.203,4857, segue a uma distância de 2,89 m até o vértice P-56 de Coordenadas E -409.086,0533 e N -7.417.202,8736, segue a uma distância de 4,91 m até o vértice P55 de Coordenadas E -409.090,2977 e N -7.417.200,4052, segue a uma distância de 2,19 m até o vértice P54 de Coordenadas E -409.092,4340 e N -7.417.199,9291, segue a uma distância de 21,66 m até o vértice P53 de Coordenadas E -409.108,4436 e N -7.417.185,3462, segue a uma distância de 5,33 m até o vértice P53a de Coordenadas E -409.103,2561 e N -7.417.184,1196, segue a uma distância de 1,18 m até o vértice P53b de Coordenadas E -409.102,4636 e N -7.417.183,2444, segue a uma distância de 5,21 m até o vértice P60c, ponto inicial da descrição deste perímetro. Todas as coordenadas encontram-se referenciadas, tendo como Datum o sistema SIRGAS 2000.

Área 03 - Área do desvio - cessão de uso (119,74 m²)
Inicia-se no ponto P63 de Coordenadas E -409.130,8767 e N -7.417.157,9455, a 12,50 metros ortogonal ao eixo da rodovia, localizado no Km 55+526,24, segue a uma distância de 3,47 metros até o vértice P68 de Coordenadas E -409.129,4567 e N -7.417.154,7804, segue a uma distância de 22,87 metros até o vértice P67 de Coordenadas E -409.111,7201 e N -7.417.140,3516, segue a uma distância de 20,09 metros até o vértice P66 de Coordenadas E -409.097,8733 e N -7.417.125,8020, segue a uma distância de 20,00 m até o vértice P65 de Coordenadas E -409.082,6913 e N -7.417.112,7814, segue a uma distância de 12,09 m até o vértice P64 de Coordenadas E -409.072,2271 e N -7.417.106,7225, a 12,50 metros ortogonal ao eixo da rodovia, localizado no Km 55+597,62, segue a uma distância de 77,87 m até o vértice P63, ponto inicial da descrição deste perímetro. Todas as coordenadas encontram-se referenciadas, tendo como Datum o sistema SIRGAS 2000.

150221/2024

DECRETO Nº 8.307

Declara de Utilidade Pública para fins de desapropriação e/ou servidão administrativa, áreas complementares, necessárias para Ampliação da Capacidade do subtrecho 2, da Rodovia PR-151, Trecho entre Ponta Grossa a Palmeira, no Estado do Paraná.

O GOVERNADOR DO ESTADO DO PARANÁ, no uso das atribuições que lhe confere o art. 87, inciso V, da Constituição Estadual e de acordo com o art. 2º, alínea "i" do art. 5º,e do art. 6º do Decreto-Lei nº 3.365, de 21 de junho de 1941, e tendo em vista o contido no protocolo nº 23.070.821-5,

DECRETA:

Art. 1º Declara de utilidade pública para fins de desapropriação e/ou servidão administrativa as áreas de terras complementares, necessárias para ampliação da capacidade do subtrecho 2, da Rodovia PR-151, trecho entre os Municípios de Ponta Grossa a Palmeira, no Estado do Paraná - Códigos SRE's: 151S0320EPR/151S0330EPR/151S0350EPR.

§1º No Anexo deste Decreto estão descritas as cinco áreas complementares, que somam 75.709,10 m², necessárias para a ampliação da capacidade do subtrecho 2, da Rodovia PR-151, trecho entre os Municípios de Ponta Grossa a Palmeira, conforme Projeto de Engenharia.

§2º As despesas com a desapropriação seguirão o disposto na Declaração de Adequação de Despesas e ocorrerão por conta do Departamento de Estradas de Rodagem – DER/PR, natureza da despesa 44906101, com fonte de recurso: 1.501.000.257.

Art. 2º A presente declaração de utilidade pública não abrange as estradas, ruas, praças e logradouros públicos.

Art. 3º A Procuradoria Geral do Estado - PGE representará o Departamento de Estradas de Rodagem do Estado do Paraná - DER/PR nas eventuais medidas judiciais indispensáveis às desapropriações decorrentes deste Decreto, nos termos do art. 15 do Decreto-Lei nº 3.365 de 21 de junho de 1941.

Art. 4º Este Decreto amplia em cinco áreas o conjunto de áreas atingidas já declaradas de utilidade pública pelo Decreto nº 6.738, de 15 de julho de 2024, conforme Projeto de Engenharia.

Art. 5º Este Decreto entra em vigor na data de sua publicação.

Curitiba, em 16 de dezembro de 2024, 203° da Independência e 136° da República.

CARLOS MASSA RATINHO JUNIOR
Governador do Estado

JOÃO CARLOS ORTEGA
Chefe da Casa Civil

LUCIANO BORGES DOS SANTOS
Procurador-Geral do Estado

SANDRO ALEX
Secretário de Estado da Infraestrutura e Logística

150222/2024

ANEXO A QUE SE REFERE O DECRETO Nº 8.307 /2024

MEMORIAIS DESCRITIVOS DAS ÁREAS COMPLEMENTARES

Projeto Executivo de engenharia para Ampliação da Capacidade do SUBTRECHO 2, da Rodovia PR-151, Trecho entre Ponta Grossa a Palmeira, no Estado do Paraná - Códigos SRE's: 151S0320EPR/ 151S0330EPR/ 151S0350EPR.

Todas as coordenadas aqui descritas estão georreferenciadas ao Sistema Geodésico Brasileiro e encontram-se representadas no Sistema UTM, referenciadas ao **Meridiano Central nº-51 WGr,** tendo como Datum o **SIRGAS 2000**. Todos os azimutes e distâncias, área e perímetro foram calculados no plano de projeção UTM.

ÁREA COMPLEMENTAR 01: Inicia-se a descrição deste perímetro no vértice **'P01',** de coordenadas E=585.226,139 m e N=7.210.260,577 m; localizado no lado esquerdo do eixo projetado da Rodovia PR-151 - SRE-151S0320EPR – ENTR. PR-438 (P/TEIXEIRA SOARES) – RIO CANIÚ, a uma distância ortogonal de 20,38 m da estaca 409+12,27, deste segue sobre a faixa de domínio projetada com os seguintes azimutes e distâncias: com o azimute de 91°34'39" e a distância de 32,60 m até o vértice **'P02'**, de coordenadas E=585.258,726 m e N=7.210.259,680 m; com o azimute de 181°34'39" e a distância de 303,54 m até o vértice **'P03'**, de coordenadas E=585.250,370 m e N=7.209.956,253 m; com o azimute de 182°04'05" e a distância de 20,20 m até o vértice **'P04'**, de coordenadas E=585.249,641 m e N=7.209.936,065 m; com o azimute de 182°40'55" e a distância de 18,29 m até o vértice **'P05'**, de coordenadas E=585.248,785 m e N=7.209.917,797 m; com o azimute de 184°33'30" e a distância de 12,51 m até o vértice **'P06'**, de coordenadas E=585.247,791 m e N=7.209.905,322 m; com o azimute de 186°29'19" e a distância de 15,03 m até o vértice **'P07'**, de coordenadas E=585.246,092 m e N=7.209.890,384 m; com o azimute de 188°37'22" e a distância de 11,02 m até o vértice **'P08'**, de coordenadas E=585.244,439 m e N=7.209.879,486 m; com o azimute de 191°24'31" e a distância de 21,98 m até o vértice **'P09'**, de coordenadas E=585.240,092 m e N=7.209.857,941 m; com o azimute de 194°11'39" e a distância de 10,99 m até o vértice **'P10'**, de coordenadas E=585.237,397 m e N=7.209.847,287 m; com o azimute de 196°58'45" e a distância de 21,98 m até o vértice **'P11'**, de coordenadas E=585.230,978 m e N=7.209.826,265 m; com o azimute de 200°47'37" e a distância de 22,14 m até o vértice **'P12'**, de coordenadas E=585.223,118 m e N=7.209.805,567 m; com o azimute de 203°34'58" e a distância de 13,77 m até o vértice **'P13'**, de coordenadas E=585.217,609 m e N=7.209.792,946 m; com o azimute de 205°45'43" e a distância de 16,46 m até o vértice **'P14'**, de coordenadas E=585.210,454 m e N=7.209.778,121 m; com o azimute de 272°43'49" e a distância de 35,84 m até o vértice **'P15'**, de coordenadas E=585.174,657 m e N=7.209.779,828 m, localizado no lado esquerdo do eixo projetado da Rodovia PR-151 - SRE-151S0320EPR – ENTR. PR-438 (P/TEIXEIRA SOARES) – RIO CANIÚ, a uma distância ortogonal de 19,21 m da estaca 433+11,54, deste segue sobre a faixa de domínio existente com os seguintes azimutes e distâncias: com o azimute de 27°53'37" e a distância de 5,21 m até o vértice **'P16'**, de coordenadas E=585.177,096 m e N=7.209.784,435 m; com o azimute de 26°56'48" e a distância de 12,33 m até o vértice **'P17'**, de coordenadas E=585.182,686 m e N=7.209.795,431 m; com o azimute de 25°31'22" e a distância de 12,50 m até o vértice **'P18'**, de coordenadas E=585.188,072 m e N=7.209.806,713 m; com o azimute de 23°37'30" e a distância de 12,67 m até o vértice **'P19'**, de coordenadas E=585.193,150 m e N=7.209.818,321 m; com o azimute de 21°35'57" e a distância de 10,00 m até o vértice **'P20'**, de coordenadas E=585.196,831 m e N=7.209.827,620 m; com o azimute de 19°43'46" e a distância de 9,93 m até o vértice **'P21'**, de coordenadas E=585.200,185 m e N=7.209.836,971 m; com o azimute de 17°52'20" e a distância de 9,93 m até o vértice **'P22'**, de coordenadas E=585.203,234 m e N=7.209.846,427 m; com o azimute de 16°00'55" e a distância de 9,93 m até o vértice **'P23'**, de coordenadas E=585.205,975 m e N=7.209.855,976 m; com o azimute de 14°09'30" e a distância de 9,93 m até o vértice **'P24'**, de coordenadas E=585.208,405 m e N=7.209.865,609 m; com o azimute de 12°14'26" e a distância de 10,58 m até o vértice **'P25'**, de coordenadas E=585.210,649 m e N=7.209.875,951 m; com o azimute de 10°23'01" e a distância de 9,29 m até o vértice **'P26'**, de coordenadas E=585.212,322 m e N=7.209.885,086 m; com o azimute de 08°35'13" e a distância de 9,93 m até o vértice **'P27'**, de coordenadas E=585.213,806 m e N=7.209.894,909 m; com o azimute de 06°32'08" e a distância de 12,71 m até o vértice **'P28'**, de coordenadas E=585.215,253 m e N=7.209.907,540 m; com o azimute de 04°36'33" e a distância de 12,67 m até o vértice **'P29'**, de coordenadas E=585.216,271 m e N=7.209.920,169 m; com o azimute de 03°08'51" e a distância de 12,50 m até o vértice **'P30'**, de coordenadas E=585.216,958 m e N=7.209.932,652 m; com o azimute de 02°10'07" e a distância de 12,50 m até o vértice **'P31'**, de coordenadas E=585.217,431 m e N=7.209.945,146 m; com o azimute de 01°40'44" e a distância de 12,00 m até o vértice **'P32'**, de coordenadas E=585.217,782 m e N=7.209.957,141 m; com o azimute de 01°34'39" e a distância de 303,55 m até o vértice **'P01'**, ponto inicial da descrição deste perímetro, perfazendo uma área superficial de **15.900,50 m².**

ÁREA COMPLEMENTAR 02: Inicia-se a descrição deste perímetro no vértice **'P01',** de coordenadas E=589.646,818 m e N=7.200.648,720 m; localizado no lado direito do eixo projetado da Rodovia PR-151 - SRE-151S0320EPR – ENTR. PR-438 (P/TEIXEIRA SOARES) – RIO CANIÚ, a uma distância ortogonal de 21,53 m da estaca 993+18,20, deste segue sobre a faixa de domínio existente com os seguintes azimutes e distâncias: com o azimute de 162°26'02" e a distância de 19,00 m até o vértice **'P02'**, de coordenadas E=589.652,552 m e N=7.200.630,606 m; com o azimute de 163°48'03" e a distância de 15,00 m até o vértice **'P03'**, de coordenadas E=589.656,737 m e N=7.200.616,202 m; com o azimute de 164°49'36" e a distância de 15,00 m até o vértice **'P04'**, de coordenadas E=589.660,663 m e N=7.200.601,725 m; com o azimute

Diário Oficial Certificado Digitalmente
O Departamento de Imprensa Oficial do Estado do Paraná, da garantia de autenticidade deste documento, desde que visualizado através do site http://www.imprensaoficial.pr.gov.br

de 165°03'58" e a distância de 15,00 m até o vértice **'P05'**, de coordenadas E=589.664,529 m e N=7.200.587,231 m; com o azimute de 165°04'09" e a distância de 15,00 m até o vértice **'P06'**, de coordenadas E=589.668,393 m e N=7.200.572,738 m; com o azimute de 165°04'16" e a distância de 15,00 m até o vértice **'P07'**, de coordenadas E=589.672,258 m e N=7.200.558,244 m; com o azimute de 164°55'07" e a distância de 15,00 m até o vértice **'P08'**, de coordenadas E=589.676,161 m e N=7.200.543,761 m; com o azimute de 164°17'50" e a distância de 15,00 m até o vértice **'P09'**, de coordenadas E=589.680,220 m e N=7.200.529,321 m; com o azimute de 163°09'25" e a distância de 15,00 m até o vértice **'P10'**, de coordenadas E=589.684,567 m e N=7.200.514,964 m; com o azimute de 161°30'48" e a distância de 15,00 m até o vértice **'P11'**, de coordenadas E=589.689,323 m e N=7.200.500,738 m; com o azimute de 159°24'37" e a distância de 15,00 m até o vértice **'P12'**, de coordenadas E=589.694,598 m e N=7.200.486,696 m; com o azimute de 157°00'58" e a distância de 15,05 m até o vértice **'P13'**, de coordenadas E=589.700,474 m e N=7.200.472,842 m; com o azimute de 64°46'43" e a distância de 9,00 m até o vértice **'P14'**, de coordenadas E=589.708,616 m e N=7.200.476,677 m; com o azimute de 155°02'00" e a distância de 12,46 m até o vértice **'P15'**, de coordenadas E=589.713,874 m e N=7.200.465,385 m; com o azimute de 153°03'48" e a distância de 12,39 m até o vértice **'P16'**, de coordenadas E=589.719,484 m e N=7.200.454,344 m; com o azimute de 151°11'03" e a distância de 12,67 m até o vértice **'P17'**, de coordenadas E=589.725,593 m e N=7.200.443,240 m; com o azimute de 149°35'44" e a distância de 12,55 m até o vértice **'P18'**, de coordenadas E=589.731,944 m e N=7.200.432,417 m; com o azimute de 148°23'36" e a distância de 12,69 m até o vértice **'P19'**, de coordenadas E=589.738,592 m e N=7.200.421,613 m; com o azimute de 147°35'49" e a distância de 12,00 m até o vértice **'P20'**, de coordenadas E=589.745,022 m e N=7.200.411,482 m; com o azimute de 147°12'22" e a distância de 12,14 m até o vértice **'P21'**, de coordenadas E=589.751,596 m e N=7.200.401,279 m; com o azimute de 147°08'18" e a distância de 7,64 m até o vértice **'P22'**, de coordenadas E=589.755,741 m e N=7.200.394,862 m; com o azimute de 147°00'49" e a distância de 16,00 m até o vértice **'P23'**, de coordenadas E=589.764,452 m e N=7.200.381,442 m; com o azimute de 146°16'36" e a distância de 8,57 m até o vértice **'P24'**, de coordenadas E=589.769,209 m e N=7.200.374,315 m, localizado no lado direito do eixo projetado da Rodovia PR-151 - SRE-151S0320EPR – ENTR. PR-438 (P/TEIXEIRA SOARES) – RIO CANIÚ, a uma distância ortogonal de 12,16 m da estaca 1008+14,76, deste segue sobre a faixa de domínio projetada com os seguintes azimutes e distâncias: com o azimute de 237°41'09" e a distância de 28,31 m até o vértice **'P25'**, de coordenadas E=589.745,287 m e N=7.200.359,183 m; com o azimute de 222°50'32" e a distância de 12,03 m até o vértice **'P26'**, de coordenadas E=589.737,109 m e N=7.200.350,365 m; com o azimute de 222°50'32" e a distância de 5,15 m até o vértice **'P27'**, de coordenadas E=589.733,607 m e N=7.200.346,589 m; com o azimute de 326°42'31" e a distância de 28,52 m até o vértice **'P28'**, de coordenadas E=589.717,952 m e N=7.200.370,429 m; com o azimute de 327°10'43" e a distância de 19,87 m até o vértice **'P29'**, de coordenadas E=589.707,185 m e N=7.200.387,123 m; com o azimute de 327°36'12" e a distância de 12,90 m até o vértice **'P30'**, de coordenadas E=589.700,272 m e N=7.200.398,017 m; com o azimute de 329°00'25" e a distância de 26,76 m até o vértice **'P31'**, de coordenadas E=589.686,492 m e N=7.200.420,957 m; com o azimute de 331°07'58" e a distância de 13,37 m até o vértice **'P32'**, de coordenadas E=589.680,035 m e N=7.200.432,670 m; com o azimute de 333°00'49" e a distância de 14,59 m até o vértice **'P33'**, de coordenadas E=589.673,413 m e N=7.200.445,673 m; com o azimute de 335°02'10" e a distância de 14,68 m até o vértice **'P34'**, de coordenadas E=589.667,216 m e N=7.200.458,985 m; com o azimute de 337°03'50" e a distância de 14,73 m até o vértice **'P35'**, de coordenadas E=589.661,476 m e N=7.200.472,550 m; com o azimute de 340°04'31" e a distância de 17,34 m até o vértice **'P36'**, de coordenadas E=589.655,565 m e N=7.200.488,855 m; com o azimute de 340°04'31" e a distância de 11,86 m até o vértice **'P37'**, de coordenadas E=589.651,525 m e N=7.200.500,001 m; com o azimute de 342°40'04" e a distância de 13,54 m até o vértice **'P38'**, de coordenadas E=589.647,491 m e N=7.200.512,929 m; com o azimute de 344°28'16" e a distância de 37,76 m até o vértice **'P39'**, de coordenadas E=589.637,382 m e N=7.200.549,308 m; com o azimute de 345°04'16" e a distância de 40,35 m até o vértice **'P40'**, de coordenadas E=589.626,987 m e N=7.200.588,299 m; com o azimute de 344°04'42" e a distância de 26,60 m até o vértice **'P41'**, de coordenadas E=589.619,690 m e N=7.200.613,878 m; com o azimute de 344°04'42" e a distância de 25,87 m até o vértice **'P42'**, de coordenadas E=589.612,593 m e N=7.200.638,756 m; com o azimute de 73°46'04" e a distância de 35,65 m até o vértice **'P01'**, ponto inicial da descrição deste perímetro, perfazendo uma área superficial de **12.245,30 m².**

ÁREA COMPLEMENTAR 03: Inicia-se a descrição deste perímetro no vértice **'P01',** de coordenadas E=594.856,394 m e N=7.196.904,787 m; localizado no lado direito do eixo projetado da Rodovia PR-151 - SRE-151S0330EPR – RIO CANIÚ – AC. PALMEIRA, a uma distância ortogonal de 20,22 m da estaca 1332+19,68, deste segue sobre a faixa de domínio existente com os seguintes azimutes e distâncias: com o azimute de 121°19'35" e a distância de 214,80 m até o vértice **'P02'**, de coordenadas E=595.039,878 m e N=7.196.793,111 m; com o azimute de 121°07'51" e a distância de 38,24 m até o vértice **'P03',** de coordenadas E=595.072,608 m e N=7.196.773,342 m, localizado no lado direito do eixo projetado da Rodovia PR-151 - SRE-151S0330EPR – RIO CANIÚ – AC. PALMEIRA, a uma distância ortogonal de 20,00 m da estaca 1345+12,45, deste segue sobre a faixa de domínio projetada com os seguintes azimutes e distâncias: com o azimute de 210°55'35" e a distância de 60,00 m até o vértice **'P04'**, de coordenadas E=595.041,772 m e N=7.196.721,873 m; com o azimute de 300°55'35" e a distância de 18,50 m até o vértice **'P05'**, de coordenadas E=595.025,898 m e N=7.196.731,383 m; com o azimute de 301°19'06" e a distância de 20,15 m até o vértice **'P06'**, de coordenadas E=595.008,680 m e N=7.196.741,859 m; com o azimute de 301°23'03" e a distância de 215,72 m até o vértice **'P07'**, de coordenadas E=594.824,524 m e N=7.196.854,199 m; com o azimute de 32°12'37" e a distância de 59,79 m até o vértice **'P01'**, ponto inicial da descrição deste perímetro, perfazendo uma área superficial de **15.200,20 m².**

ÁREA COMPLEMENTAR 04: Inicia-se a descrição deste perímetro no vértice **'P01',** de coordenadas E=597.473,488 m e N=7.194.732,290 m; localizado no lado direito do eixo projetado da Rodovia PR-151 - SRE-151S0330EPR – RIO CANIÚ – AC. PALMEIRA, a uma distância ortogonal de 20,00 m da estaca 1509+11,84, deste segue sobre a faixa de domínio existente com os seguintes azimutes e distâncias: com o azimute de 99°06'49" e a distância de 165,67 m até o vértice **'P02'**, de coordenadas E=597.637,064 m e N=7.194.706,049 m; com o azimute de 99°42'28" e a distância de 41,62 m até o vértice **'P03'**, de coordenadas E=597.678,089 m e N=7.194.699,031 m; com o azimute de 100°53'45" e a distância de 41,62 m até o vértice **'P04'**, de coordenadas E=597.718,959 m e N=7.194.691,163 m; com o azimute de 101°29'24" e a distância de 166,26 m até o vértice **'P05'**, de coordenadas E=597.881,888 m e N=7.194.658,045 m**,** localizado no lado direito do eixo projetado da Rodovia PR-151 - SRE-151S0330EPR – RIO CANIÚ – AC. PALMEIRA, a uma distância ortogonal de 20,00 m da estaca 1530+7,84, deste segue sobre a faixa de domínio projetada com os seguintes azimutes e distâncias: com o azimute de 191°29'24" e a distância de 30,00 m até o vértice **'P06'**, de coordenadas E=597.875,912 m e N=7.194.628,646 m; com o azimute de 280°13'44" e a distância de 166,33 m até o vértice **'P07'**, de coordenadas E=597.712,226 m e N=7.194.658,183 m; com o azimute de 280°02'54" e a distância de 151,69 m até o vértice **'P08'**, de coordenadas E=597.562,858 m e N=7.194.684,651 m; com o azimute de 280°02'54" e a distância de 95,80 m até o vértice **'P09'**, de coordenadas E=597.468,528 m e N=7.194.701,366 m; com o azimute de 09°06'49" e a distância de 31,32 m até o vértice **'P01'**, ponto inicial da descrição deste perímetro, perfazendo uma área superficial de **13.515,00 m².**

ÁREA COMPLEMENTAR 05: Inicia-se a descrição deste perímetro no vértice **'P01',** de coordenadas E=599.697,084 m e N=7.190.976,792 m; localizado no lado direito do eixo projetado da Rodovia PR-151 - SRE-151S0330EPR – RIO CANIÚ – AC. PALMEIRA, a uma distância ortogonal de 20,08 m da estaca 1749+2,98, deste segue sobre a faixa de domínio existente com os seguintes azimutes e distâncias: com o azimute de 158°25'12" e a distância de 19,60 m até o vértice **'P02'**, de coordenadas E=599.704,292 m e N=7.190.958,568 m; com o azimute de 160°15'59" e a distância de 25,83 m até o vértice **'P03'**, de coordenadas E=599.713,013 m e N=7.190.934,258 m; com o azimute de 161°50'30" e a distância de 19,53 m até o vértice **'P04'**, de coordenadas E=599.719,099 m e N=7.190.915,701 m; com o azimute de 162°57'35" e a distância de 19,66 m até o vértice **'P05'**, de coordenadas E=599.724,860 m e N=7.190.896,906 m; com o azimute de 163°47'53" e a distância de 19,76 m até o vértice **'P06'**, de coordenadas E=599.730,372 m e N=7.190.877,934 m; com o azimute de 164°21'26" e a distância de 19,85 m até o vértice **'P07'**, de coordenadas E=599.735,725 m e N=7.190.858,816 m; com o azimute de 164°38'12" e a distância de 19,94 m até o vértice **'P08'**, de coordenadas E=599.741,009 m e N=7.190.839,586 m; com o azimute de 164°40'59" e a distância de 33,18 m até o vértice **'P09',** de coordenadas E=599.749,773 m e N=7.190.807,588 m; localizado no lado direito do eixo projetado da Rodovia PR-151 - SRE-151S0330EPR – RIO CANIÚ – AC. PALMEIRA, a uma distância ortogonal de 20,00 m da estaca 1758+2,67, deste segue sobre a faixa de domínio projetada com os seguintes azimutes e distâncias: com o azimute de 254°40'59" e a distância de 110,00 m até o vértice **'P10'**, de coordenadas E=599.643,680 m e N=7.190.778,531 m; com o azimute de 344°39'57" e a distância de 52,76 m até o vértice **'P11'**, de coordenadas E=599.629,727 m e N=7.190.829,414 m; com o azimute de 344°04'56" e a distância de 37,46 m até o vértice **'P12'**, de coordenadas E=599.619,453 m e N=7.190.865,440 m; com o azimute de 342°57'35" e a distância de 17,78 m até o vértice **'P13'**, de coordenadas E=599.614,242 m e N=7.190.882,440 m; com o azimute de 341°50'30" e a distância de 16,94 m até o vértice **'P14'**, de coordenadas E=599.608,962 m e N=7.190.898,540 m; com o azimute de 340°15'59" e a distância de 22,54 m até o vértice **'P15'**, de coordenadas E=599.601,351 m e N=7.190.919,758 m; com o azimute de 338°25'12" e a distância de 17,83 m até o vértice **'P16'**, de coordenadas E=599.594,795 m e N=7.190.936,334 m; com o azimute de 68°25'12" e a distância de 110,00 m até o vértice **'P01'**, ponto inicial da descrição deste perímetro, perfazendo uma área superficial de **18.848,10 m².**

150223/2024

DECRETO Nº 8.308

Nomeia candidatos habilitados em Concurso Público para o cargo de Agente de Polícia Judiciária, Classe Única, nível I, do Quadro de Pessoal da Polícia Civil.

O GOVERNADOR DO ESTADO DO PARANÁ, o uso de suas atribuições legais e sob proposta da Secretaria de Estado da Segurança Pública, consubstanciada no protocolo nº 23.095.358-9,

DECRETA:

Art. 1º Nomeia, em virtude de habilitação em concurso público, para exercerem o cargo de Agente de Polícia Judiciária, Classe Única, nível I, do Quadro de Pessoal da Polícia Civil, da Secretaria de Estado da Segurança Pública, os candidatos relacionados no Anexo deste Decreto, como forma de substituição das saídas verificadas no corrente exercício financeiro, por candidatos do mesmo certame.

Art. 2º Este Decreto entra em vigor na data de sua publicação.

Curitiba, em 16 de dezembro de 2024, 203° da Independência e 136° da República.

CARLOS MASSA RATINHO JUNIOR
Governador do Estado

JOÃO CARLOS ORTEGA
Chefe da Casa Civil

HUDSON LEÔNCIO TEIXEIRA
Secretário de Estado da Segurança Pública

150225/2024

ANEXO A QUE SE REFERE O DECRETO Nº 8.308 /2024

CARGO: AGENTE DE POLÍCIA JUDICIÁRIA

REGIÃO: CURITIBA

INSCRIÇÃO	CLASSIFICAÇÃO	NOME DO(A) CANDIDATO(A)	CATEGORIA
101086	74	LETICIA WERZEL BASSAI	AMPLA

REGIÃO: METROPOLITANA DE CURITIBA

INSCRIÇÃO	CLASSIFICAÇÃO	NOME DO(A) CANDIDATO(A)	CATEGORIA
95224	115	MAIARA TEODORO	AMPLA
33054	116	VÍTOR HOMEM PEREIRA	AMPLA
53297	117	BRUNO COUTINHO ANTUNES	AMPLA
73473	118	RAPHAEL ABREU DE BARROS MONTEIRO	AMPLA

REGIÃO: INTERIOR DO ESTADO

INSCRIÇÃO	CLASSIFICAÇÃO	NOME DO(A) CANDIDATO(A)	CATEGORIA
45083	270	DIEGO LEMES DE PAULA	AMPLA
88480	271	FRANCIS DE AGUIAR PEREIRA	AMPLA
83304	274	EMANUEL MEYENBERG CUNHA	AMPLA
42205	275	RENAN CORNELO	AMPLA
94728	278	FELIPE PONTES CHATEAUBRIAND	AMPLA
54202	280	ISABELA CAROLAINE DE OLIVEIRA SANTOS	AMPLA
101136	281	LUCAS LOPES DE CARVALHO	AMPLA
48261	282	BRUNA SIQUEIRA GOMES	AMPLA
47847	287	MATHEUS MUNIZ BARRETO	AMPLA
66853	292	JULIO MARIA DE MORAES CARNEIRO	AMPLA
42063	293	BRUNO DA SILVA SOUZA	AMPLA
55988	294	VERÔNICA SANDER KOTH	AMPLA
75393	295	VICTOR FERREIRA CENTENO AGOSTINHO	AMPLA
33184	297	CIBÉLY VERENKA	AMPLA
96246	299	RONNIE ANDERSON ESTANGANINI SILVA	AMPLA
59094	39	DOUGLAS CARVALHO DO NASCIMENTO	AFRO
34276	40	OSMAIR BARCELLOS	AFRO

150227/2024

DECRETO Nº 8.309

Nomeia candidatos habilitados em Concurso Público para o cargo de Papiloscopista Policial, Classe Única, nível I, do Quadro de Pessoal da Polícia Civil.

O GOVERNADOR DO ESTADO DO PARANÁ, o uso de suas atribuições legais e sob proposta da Secretaria de Estado da Segurança Pública, consubstanciada no protocolo nº 23.095.358-9,

DECRETA:

Art. 1º Nomeia, em virtude de habilitação em concurso público, para exercerem o cargo de Papiloscopista Policial, Classe Única, nível I, do Quadro de Pessoal da Polícia Civil, da Secretaria de Estado da Segurança Pública, os candidatos relacionados no Anexo deste Decreto, como forma de substituição das saídas verificadas no corrente exercício financeiro, por candidatos do mesmo certame.

Art. 2º Este Decreto entra em vigor na data de sua publicação.

Curitiba, em 16 de dezembro de 2024, 203° da Independência e 136° da República.

CARLOS MASSA RATINHO JUNIOR
Governador do Estado

JOÃO CARLOS ORTEGA
Chefe da Casa Civil

HUDSON LEÔNCIO TEIXEIRA
Secretário de Estado da Segurança Pública

150228/2024

ANEXO A QUE SE REFERE O DECRETO Nº 8.309 /2024

CARGO: PAPILOSCOPISTA POLICIAL

INSCRIÇÃO	CLASSIFICAÇÃO	NOME DO(A) CANDIDATO(A)	REGIÃO	CATEGORIA
78425	17	MARIA HELOISA BECKER	RMC	AMPLA
101671	59	LUANA ZACHARIAS DA SILVA	INTERIOR	AMPLA
98442	60	MARIANA SOUZA SONEGO	INTERIOR	AMPLA

150229/2024

Diário Oficial Certificado Digitalmente
O Departamento de Imprensa Oficial do Estado do Paraná, da garantia de autenticidade deste documento, desde que visualizado através do site http://www.imprensaoficial.pr.gov.br

DECRETO Nº 8.310

Nomeia candidatos habilitados em Concurso Público para o cargo de Delegado de Polícia, 4ª Classe, nível I, do Quadro de Pessoal da Polícia Civil.

O GOVERNADOR DO ESTADO DO PARANÁ, o uso de suas atribuições legais e sob proposta da Secretaria de Estado da Segurança Pública, consubstanciada no protocolo nº 23.095.358-9,

DECRETA:

Art. 1º Nomeia, em virtude de habilitação em concurso público, para exercerem o cargo de Delegado de Polícia, 4ª Classe, nível I, do Quadro de Pessoal da Polícia Civil, da Secretaria de Estado da Segurança Pública, os candidatos relacionados no Anexo deste Decreto, como forma de substituição das saídas verificadas no corrente exercício financeiro, por candidatos do mesmo certame.

Art. 2º Este Decreto entra em vigor na data de sua publicação.

Curitiba, em 16 de dezembro de 2024, 203° da Independência e 136° da República.

CARLOS MASSA RATINHO JUNIOR
Governador do Estado

JOÃO CARLOS ORTEGA
Chefe da Casa Civil

HUDSON LEÔNCIO TEIXEIRA
Secretário de Estado da Segurança Pública

150230/2024

ANEXO A QUE SE REFERE O DECRETO Nº 8.310 /2024

CARGO: **DELEGADO DE POLÍCIA**

INSCRIÇÃO	CLASSIFICAÇÃO	NOME DO(A) CANDIDATO(A)	REGIÃO	CATEGORIA
14748	192	RAIMUNDO SERVO DE CARVALHO NETO	INTERIOR	AMPLA
105826	193	NICOLAS DORADO DE OLIVEIRA	INTERIOR	AMPLA
3660	194	RICARDO DE OLIVEIRA FREITAS	INTERIOR	AMPLA
2096	195	ISABELLE SOUSA FALCAO	INTERIOR	AMPLA

150231/2024

DECRETO Nº 8.311

Declara de utilidade pública para fins de desapropriação e/ou servidão administrativa, áreas necessárias para a obra de pavimentação da rodovia PR-092, no Município de Doutor Ulysses, do KM 117,88 ao 129,83, com extensão de 11,95 Km.

O GOVERNADOR DO ESTADO DO PARANÁ, no uso das atribuições que lhe confere o inciso V do art. 87 da Constituição Estadual, de acordo com o art. 2º, alínea "í" do art. 5º e do art. 6º do Decreto-Lei nº 3.365, de 21 de junho de 1941, e tendo em vista o contido no protocolo 23.100.185-9,

DECRETA:

Art. 1º Declara de utilidade pública para fins de desapropriação e/ou servidão administrativa, as áreas de terras e benfeitorias necessárias para obra de pavimentação da rodovia PR-092, no Município de Doutor Ulysses, do Km 117,88 ao 129,83, numa extensão de 11,95 km - SRE 092N0080EPR.

§1º No Anexo deste Decreto estão descritas as áreas particulares indenizáveis, que somam 88.288,08 m², atingidas pela obra de pavimentação da Rodovia PR-092, no Município de Doutor Ulysses, do Km 117,88 ao 129,83, numa Extensão De 11,95 Km-SRE 092N0080EPR, conforme Projeto de Engenharia.

§2º As despesas com a desapropriação seguirão o disposto na Declaração de Adequação de Despesas e ocorrerão por conta do Departamento de Estradas de Rodagem - DER/PR, natureza da despesa 44906101, com fonte de recurso: 1.501.000.257 - Outros recursos não vinculados.

Art. 2º A presente declaração de utilidade pública não abrange as estradas, ruas, praças e logradouros públicos.

Art. 3º A Procuradoria Geral do Estado - PGE representará o Departamento de Estradas de Rodagem do Estado do Paraná - DER/PR nas eventuais medidas judiciais indispensáveis às desapropriações decorrentes deste Decreto, nos termos do art. 15 do Decreto-Lei nº 3.365 de 21 de junho de 1941.

Art. 4º Este Decreto entra em vigor na data de sua publicação.

Curitiba, em 16 de dezembro de 2024, 203° da Independência e 136° da República.

CARLOS MASSA RATINHO JUNIOR
Governador do Estado

JOÃO CARLOS ORTEGA
Chefe da Casa Civil

LUCIANO BORGES DOS SANTOS
Procurador-Geral do Estado

SANDRO ALEX
Secretário de Estado da Infraestrutura e Logística

150232/2024

ANEXO A QUE SE REFERE O DECRETO Nº 8.311 /2024

MEMORIAL DESCRITIVO DAS ÁREAS A DESAPROPRIAR (PR-092 - DOUTOR ULYSSES)

ÁREA 01-01: Inicia-se a descrição deste perímetro no vértice **1**, de coordenadas **N 7.273.563,72 m e E 659.082,10 m**, situado no lado direito do eixo da Rodovia PR-092 (SRE: 092N0080EPR), sentido Doutor Ulysses, a uma distância ortogonal de 1.428,31m do quilômetro 35+262,39 do eixo; deste segue confrontando com remanescente da MATRÍCULA 4.215 (Próprio proprietário) com os seguinte azimutes e distâncias: 201°52'41,97" e distância de 8,92m até o vértice **2**, de coordenadas **N 7.273.555,45 m e E 659.078,78 m**; 291°52'45,03" e distância de 12,93m até o vértice **3**, de coordenadas **N 7.273.560,26 m e E 659.066,78 m**; 21°52'41,98" e distância de 9,18m até o vértice **4**, de coordenadas **N 7.273.568,78 m e E 659.070,20 m**; deste segue confrontando com a MATRÍCULA Rodovia PR-092 com os seguinte azimutes e distâncias: 113°03'12,55" e distância de 12,93m até o vértice **1**, de coordenadas **N 7.273.563,72 m e E 659.082,10 m**; situado no lado Esquerdo do eixo da Rodovia PR-092 (SRE: 092N0080EPR), sentido Doutor Ulysses, a uma distância ortogonal de 12,33m do quilômetro 33+231,47 do eixo, início da descrição deste perímetro, perfazendo uma área total de 117,00 m² e perímetro 43,96 m.

ÁREA 01-02: Inicia-se a descrição deste perímetro no vértice **1**, de coordenadas **N 7.273.587,34 m e E 659.090,43 m**, situado no lado direito do eixo da Rodovia PR-092 (SRE: 092N0080EPR), sentido Doutor Ulysses, a uma distância ortogonal de 1.405,58m do quilômetro 35+263,02 do eixo; deste segue confrontando com remanescente da MATRÍCULA 4.215 (Próprio proprietário) com os seguinte azimutes e distâncias: 21°52'46,37" e distância de 8,25m até o vértice **2**, de coordenadas **N 7.273.595,00 m e E 659.093,51 m**; 295°03'32,26" e distância de 20,75m até o vértice **3**, de coordenadas **N 7.273.603,79 m e E 659.074,71 m**; 22°11'09,36" e distância de 2,65m até o vértice **4**, de coordenadas **N 7.273.606,24 m e E 659.075,71 m**; 292°23'04,81" e distância de 1,57m até o vértice **5**, de coordenadas **N 7.273.606,84 m e E 659.074,26 m**; 292°37'59,13" e distância de 1,50m até o vértice **6**, de coordenadas **N 7.273.607,41 m e E 659.072,88 m**; 292°55'52,30" e distância de 1,48m até o vértice **7**, de coordenadas **N 7.273.607,99 m e E 659.071,52 m**; 293°16'44,35" e distância de 1,45m até o vértice **8**, de coordenadas **N 7.273.608,56 m e E 659.070,18 m**; 293°40'35,25" e distância de 1,43m até o vértice **9**, de coordenadas **N 7.273.609,14 m e E 659.068,87 m**; 294°07'25,02" e distância de 1,41m até o vértice **10**, de coordenadas **N 7.273.609,72 m e E 659.067,58 m**; 294°37'13,65" e distância de 1,39m até o vértice **11**, de coordenadas **N 7.273.610,30 m e E 659.066,32 m**; 295°10'01,14" e distância de 0,91m até o vértice **12**, de coordenadas

N 7.273.610,68 m e E 659.065,50 m; 25°10'01,14" e distância de 7,05m até o vértice **13**, de coordenadas **N 7.273.617,06 m e E 659.068,50 m**; 295°10'01,14" e distância de 0,42m até o vértice **14**, de coordenadas **N 7.273.617,24 m e E 659.068,11 m**; 295°45'47,49" e distância de 1,27m até o vértice **15**, de coordenadas **N 7.273.617,80 m e E 659.066,97 m**; 296°24'32,71" e distância de 1,24m até o vértice **16**, de coordenadas **N 7.273.618,35 m e E 659.065,85 m**; 297°06'16,80" e distância de 1,22m até o vértice **17**, de coordenadas **N 7.273.618,90 m e E 659.064,77 m**; 297°50'59,74" e distância de 1,19m até o vértice **18**, de coordenadas **N 7.273.619,46 m e E 659.063,72 m**; 298°38'41,55" e distância de 1,16m até o vértice **19**, de coordenadas **N 7.273.620,02 m e E 659.062,70 m**; 299°29'22,22" e distância de 1,13m até o vértice **20**, de coordenadas **N 7.273.620,57 m e E 659.061,71 m**; 300°23'01,75" e distância de 1,11m até o vértice **21**, de coordenadas **N 7.273.621,13 m e E 659.060,76 m**; 301°19'40,15" e distância de 1,08m até o vértice **22**, de coordenadas **N 7.273.621,70 m e E 659.059,83 m**; 302°19'17,41" e distância de 1,05m até o vértice **23**, de coordenadas **N 7.273.622,26 m e E 659.058,94 m**; 303°21'53,53" e distância de 1,03m até o vértice **24**, de coordenadas **N 7.273.622,82 m e E 659.058,09 m**; 304°27'28,52" e distância de 1,00m até o vértice **25**, de coordenadas **N 7.273.623,39 m e E 659.057,26 m**; 305°36'02,37" e distância de 0,97m até o vértice **26**, de coordenadas **N 7.273.623,95 m e E 659.056,48 m**; 306°47'35,08" e distância de 0,94m até o vértice **27**, de coordenadas **N 7.273.624,52 m e E 659.055,72 m**; 308°02'06,65" e distância de 0,92m até o vértice **28**, de coordenadas **N 7.273.625,08 m e E 659.055,00 m**; 309°19'37,09" e distância de 0,89m até o vértice **29**, de coordenadas **N 7.273.625,64 m e E 659.054,31 m**; 310°40'06,39" e distância de 0,86m até o vértice **30**, de coordenadas **N 7.273.626,21 m e E 659.053,66 m**; 312°03'34,56" e distância de 0,83m até o vértice **31**, de coordenadas **N 7.273.626,76 m e E 659.053,04 m**; 313°30'01,58" e distância de 0,81m até o vértice **32**, de coordenadas **N 7.273.627,32 m e E 659.052,45 m**; 314°59'27,47" e distância de 0,95m até o vértice **33**, de coordenadas **N 7.273.627,99 m e E 659.051,78 m**; 328°06'17,84" e distância de 11,85m até o vértice **34**, de coordenadas **N 7.273.638,06 m e E 659.045,52 m**; 250°06'47,71" e distância de 6,49m até o vértice **35**, de coordenadas **N 7.273.635,85 m e E 659.039,41 m**; 350°31'22,83" e distância de 12,64m até o vértice **36**, de coordenadas **N 7.273.648,32 m e E 659.037,33 m**; 1°55'50,16" e distância de 1,10m até o vértice **37**, de coordenadas **N 7.273.649,41 m e E 659.037,37 m**; 3°25'16,05" e distância de 0,97m até o vértice **38**, de coordenadas **N 7.273.650,38 m e E 659.037,43 m**; 0°00'00,00" e distância de 0,00m até o vértice **39**, de coordenadas **N 7.273.650,38 m e E 659.037,43 m**; 4°51'43,08" e distância de 0,99m até o vértice **40**, de coordenadas **N 7.273.651,38 m e E 659.037,51 m**; 6°15'11,24" e distância de 1,02m até o vértice **41**, de coordenadas **N 7.273.652,39 m e E 659.037,62 m**; 7°35'40,54" e distância de 1,04m até o vértice **42**, de coordenadas **N 7.273.653,41 m e E 659.037,76 m**; 8°53'10,98" e distância de 1,06m até o vértice **43**, de coordenadas **N 7.273.654,46 m e E 659.037,92 m**; 10°07'42,55" e distância de 1,08m até o vértice **44**, de coordenadas **N 7.273.655,53 m e E 659.038,11 m**; 11°19'15,27" e distância de 1,10m até o vértice **45**, de coordenadas **N 7.273.656,61 m e E 659.038,33 m**; 12°27'49,12" e distância de 1,12m até o vértice **46**, de coordenadas **N 7.273.657,70 m e E 659.038,57 m**; 13°33'24,10" e distância de 1,15m até o vértice **47**, de coordenadas **N 7.273.658,82 m e E 659.038,84 m**; 14°36'00,22" e distância de 1,17m até o vértice **48**, de coordenadas **N 7.273.659,95 m e E 659.039,14 m**; 15°35'37,48" e distância de 1,19m até o vértice **49**, de coordenadas **N 7.273.661,10 m e E 659.039,46 m**; 16°32'15,88" e distância de 1,21m até o vértice **50**, de coordenadas **N 7.273.662,26 m e E 659.039,80 m**; 17°25'55,42" e distância de 1,23m até o vértice **51**, de coordenadas **N 7.273.663,43 m e E 659.040,17 m**; 18°16'36,09" e distância de 1,25m até o vértice **52**, de coordenadas **N 7.273.664,62 m e E 659.040,56 m**; 19°04'17,89" e distância de 1,28m até o vértice **53**, de coordenadas **N 7.273.665,83 m e E 659.040,98 m**; 19°49'00,84" e distância de 1,30m até o vértice **54**, de coordenadas **N 7.273.667,05 m e E 659.041,42 m**; 20°30'44,92" e distância de 1,32m até o vértice **55**, de coordenadas **N 7.273.668,29 m e E 659.041,88 m**; 21°09'30,14" e distância de 1,34m até o vértice **56**, de coordenadas **N 7.273.669,54 m e E 659.042,37 m**; 21°45'16,50" e distância de 1,36m até o vértice **57**, de coordenadas **N 7.273.670,81 m e E 659.042,87 m**; 22°18'03,99" e distância de 1,39m até o vértice **58**, de coordenadas **N 7.273.672,09 m e E 659.043,40 m**; 22°47'52,62" e distância de 1,41m até o vértice **59**, de coordenadas **N 7.273.673,38 m e E 659.043,94 m**; 23°14'42,39" e distância de 1,43m até o vértice **60**, de coordenadas **N 7.273.674,70 m e E 659.044,51 m**; 23°38'33,29" e distância de 1,45m até o vértice **61**, de coordenadas **N 7.273.676,03 m e E 659.045,09 m**; 23°59'25,33" e distância de 1,47m até o vértice **62**, de coordenadas **N 7.273.677,37 m e E 659.045,69 m**; 24°17'18,51" e distância de 1,49m até o vértice **63**, de coordenadas **N 7.273.678,73 m e E 659.046,30 m**; 24°32'12,82" e distância de 1,52m até o vértice **64**, de coordenadas **N 7.273.680,11 m e E 659.046,93 m**; 24°44'08,28" e distância de 1,54m até o vértice **65**, de coordenadas **N 7.273.681,51 m e E 659.047,57 m**; 24°53'04,86" e distância de 1,56m até o vértice **66**, de coordenadas **N 7.273.682,92 m e E 659.048,23 m**; 24°59'02,59" e distância de 1,59m até o vértice **67**, de coordenadas **N 7.273.684,36 m e E 659.048,90 m**; 25°02'02,67" e distância de 1,59m até o vértice **68**, de coordenadas **N 7.273.685,80 m e E 659.049,57 m**; 25°02'31,27" e distância de 27,43m até o vértice **69**, de coordenadas **N 7.273.710,66 m e E 659.061,19 m**; deste segue confrontando com a MATRÍCULA 4.360 com os seguinte azimutes e distâncias: 326°08'31,41" e distância de 15,92m até o vértice **70**, de coordenadas **N 7.273.723,88 m e E 659.052,32 m**; deste segue confrontando com a MATRÍCULA Rodovia PR-092 com os seguinte azimutes e distâncias: 202°33'15,66" e distância de 3,76m até o vértice **71**, de coordenadas **N 7.273.720,40 m e E 659.050,87 m**; 202°08'28,58" e distância de 16,12m até o vértice **72**, de coordenadas **N 7.273.705,47 m e E 659.044,79 m**; 201°57'18,84" e distância de 16,24m até o vértice **73**, de coordenadas **N 7.273.690,41 m e E 659.038,72 m**; 203°12'25,85" e distância de 16,13m até o vértice **74**, de coordenadas **N 7.273.675,59 m e E 659.032,37 m**; 203°28'37,64" e distância de 14,94m até o vértice **75**, de coordenadas **N 7.273.661,89 m e E 659.026,42 m**; 201°51'22,20" e distância de 12,95m até o vértice **76**, de coordenadas **N 7.273.649,87 m e E 659.021,60 m**; 190°57'33,24" e distância de 8,18m até o vértice **77**, de coordenadas **N 7.273.641,84 m e E 659.020,04 m**; 178°05'48,64" e distância de 7,10m até o vértice **78**, de coordenadas **N 7.273.634,74 m e E 659.020,28 m**; 165°39'20,51" e distância de 8,38m até o vértice **79**, de coordenadas **N 7.273.626,62 m e E 659.022,35 m**; 153°44'47,77" e distância de 7,01m até o vértice **80**, de coordenadas **N 7.273.620,34 m e E 659.025,45 m**; 134°44'04,85" e distância de 6,12m até o vértice **81**, de coordenadas **N 7.273.616,03 m e E 659.029,80 m**; 122°31'32,12" e distância de 10,42m até o vértice **82**, de coordenadas **N 7.273.610,42 m e E 659.038,59 m**; 115°01'20,48" e distância de 11,46m até o vértice **83**, de coordenadas **N 7.273.605,57 m e E 659.048,98 m**; 113°46'15,81" e distância de 15,30m até o vértice **84**, de coordenadas **N 7.273.599,41 m e E 659.062,98 m**; 114°13'54,80" e distância de 16,97m até o vértice **85**, de coordenadas **N 7.273.592,44 m e E 659.078,46 m**; situado no lado direito do eixo da Rodovia PR-092 (SRE: 092N0080EPR), sentido Doutor Ulysses, a uma distância ortogonal de 12,70m do quilômetro 33+232,62 do eixo; 113°03'12,55" e distância de 13,02m até o vértice **1**, de coordenadas **N 7.273.587,34 m e E 659.090,43 m**, início da descrição deste perímetro, perfazendo uma área total de 2.417,60 m² e perímetro 368,23 m.

ÁREA 02: Inicia-se a descrição deste perímetro no vértice **1**, de coordenadas **N 7.273.723,88 m e E 659.052,32 m**, situado no lado direito do eixo da Rodovia PR-092 (SRE: 092N0080EPR), sentido Doutor Ulysses, a uma distância ortogonal de 11,39m do quilômetro 33+417,30 do eixo; deste segue confrontando com a MATRÍCULA 4.215 com os seguinte azimutes e distâncias: 146°08'31,41" e distância de 15,92m até o vértice **2**, de coordenadas **N 7.273.710,66 m e E 659.061,19 m**; deste segue confrontando com remanescente da MATRÍCULA 4.360 (Próprio proprietário) com os seguinte azimutes e distâncias: 25°02'29,40" e distância de 9,42m até o vértice **3**, de coordenadas **N 7.273.719,19 m e E 659.065,17 m**; 24°59'34,10" e distância de 2,63m até o vértice **4**, de coordenadas **N 7.273.721,57 m e E 659.066,28 m**; 24°51'22,90" e distância de 2,66m até o vértice **5**, de coordenadas **N 7.273.723,98 m e E 659.067,40 m**; 24°37'44,95" e distância de 2,70m até o vértice **6**, de coordenadas **N 7.273.726,44 m e E 659.068,53 m**; 24°18'39,94" e distância de 2,74m até o vértice **7**, de coordenadas **N 7.273.728,93 m e E 659.069,65 m**; 23°54'07,88" e distância de 2,78m até o vértice **8**, de coordenadas **N 7.273.731,48 m e E 659.070,78 m**; 23°24'08,76" e distância de 2,82m até o vértice **9**, de coordenadas **N 7.273.734,06 m e E 659.071,90 m**; 22°48'42,59" e distância de 2,86m até o vértice **10**, de coordenadas **N 7.273.736,70 m e E 659.073,01 m**; 22°07'49,36" e distância de 2,90m até o vértice **11**, de coordenadas **N 7.273.739,38 m e E 659.074,10 m**; 21°21'29,07" e distância de 2,94m até o vértice **12**, de coordenadas **N 7.273.742,12 m e E 659.075,17 m**; 20°29'41,72" e distância de 2,98m até o vértice **13**, de coordenadas **N 7.273.744,91 m e E 659.076,21 m**; 19°32'27,32" e distância de 3,02m até o vértice **14**, de coordenadas **N 7.273.747,75 m e E 659.077,22 m**; 18°29'45,86" e distância de 3,06m até o vértice **15**, de coordenadas **N 7.273.750,65 m e E 659.078,19 m**; 17°39'23,71" e distância de 1,54m até o vértice **16**, de coordenadas **N 7.273.752,12 m e E 659.078,66 m**; 16°45'30,44" e distância de 3,12m até o vértice **17**, de coordenadas **N 7.273.755,10 m e E 659.079,56 m**; 15°29'11,33" e distância de 3,16m até o vértice **18**, de coordenadas **N 7.273.758,15 m e E 659.080,40 m**; 14°28'36,47" e distância de 1,51m até o vértice **19**, de coordenadas **N 7.273.759,61 m e E 659.080,78 m**; 356°42'57,26" e distância de 77,97m até o vértice **20**, de coordenadas **N 7.273.837,45 m e E 659.076,31 m**; 281°09'46,60" e distância de 16,44m até o vértice **21**, de coordenadas **N 7.273.840,64 m e E 659.060,18 m**; situado no lado direito do eixo da Rodovia PR-092 (SRE: 092N0080EPR), sentido Doutor Ulysses, a uma distância ortogonal de 11,39m do quilômetro 33+528,94 do eixo; deste segue confrontando com a MATRÍCULA Rodovia PR-092 com os seguinte azimutes e distâncias: 162°03'37,56" e distância de 7,67m até o vértice **22**, de coordenadas **N 7.273.833,34 m e E 659.062,54 m**; 163°16'01,96" e distância de 11,95m até o vértice **23**, de coordenadas **N 7.273.821,90 m e E 659.065,98 m**; 167°09'57,26" e distância de 13,33m até o vértice **24**, de coordenadas **N 7.273.808,90 m e E 659.068,94 m**; 173°51'09,88" e distância de 12,19m até o vértice **25**, de coordenadas **N 7.273.796,78 m e E 659.070,25 m**; 179°41'44,43" e distância de 10,70m até o vértice **26**, de coordenadas **N 7.273.786,08 m e E 659.070,31 m**; 183°21'30,28" e distância de 10,68m até o vértice **27**, de coordenadas **N 7.273.775,42 m e E 659.069,68 m**; 189°58'23,77" e distância de 12,61m até o vértice **28**, de coordenadas **N 7.273.763,01 m e E 659.067,50 m**; 196°53'09,88" e distância de 13,14m até o vértice **29**, de coordenadas **N 7.273.750,43 m e E 659.063,68 m**; 203°39'35,00" e distância de 16,06m até o vértice **30**, de coordenadas **N 7.273.735,72 m e E 659.057,23 m**; 202°33'15,66" e distância de 12,83m até o vértice **1**, de coordenadas **N 7.273.723,88 m e E 659.052,32 m**, início da descrição deste perímetro, perfazendo uma área total de 1.796,74 m² e perímetro 285,52 m.

ÁREA 03-01: Inicia-se a descrição deste perímetro no vértice **1**, de coordenadas **N 7.273.992,52 m e E 658.913,12 m**, situado no lado Esquerdo do eixo da Rodovia PR-092 (SRE: 092N0080EPR), sentido Doutor Ulysses, a uma distância ortogonal de 11,99m do quilômetro 33+737,16 do eixo; deste segue confrontando com remanescente da MATRÍCULA 3.298 (Próprio proprietário) com os seguinte azimutes e distâncias: 230°33'03,52" e distância de 10,52m até o vértice **2**, de coordenadas **N 7.273.985,83 m e E 658.905,00 m**; 319°06'21,46" e distância de 7,06m até o vértice **3**, de coordenadas **N 7.273.991,17 m e E 658.900,38 m**; 229°06'21,46" e distância de 8,48m até o vértice **4**, de coordenadas **N 7.273.985,62 m e E 658.893,97 m**; 315°48'33,06" e distância de 13,20m até o vértice **5**, de coordenadas **N 7.273.995,08 m e E 658.884,77 m**; 46°27'34,77" e distância de 8,69m até o vértice **6**, de coordenadas **N 7.274.001,07 m e E 658.891,06 m**; 315°04'19,62" e distância de 5,96m até o vértice **7**, de coordenadas **N 7.274.005,29 m e E 658.886,86 m**; 310°35'02,06" e distância de 13,90m até o vértice **8**, de coordenadas **N 7.274.014,33 m e E 658.876,30 m**; 38°20'23,28" e distância de 10,14m até o vértice **9**, de coordenadas **N 7.274.022,28 m e E 658.882,59 m**; situado no lado Esquerdo do eixo da Rodovia PR-092 (SRE: 092N0080EPR), sentido Doutor Ulysses, a uma distância ortogonal de 12,37m do quilômetro 33+782,50 do eixo; deste segue confrontando com a MATRÍCULA Rodovia PR-092 com os seguinte azimutes e distâncias: 115°57'02,79" e distância de 5,25m até o vértice **10**, de coordenadas **N 7.274.019,98 m e E 658.887,31 m**; 125°07'20,36" e distância de 8,82m até o vértice **11**, de coordenadas **N 7.274.014,91 m e E 658.894,53 m**; 135°04'52,17" e distância de 9,25m até o vértice **12**, de coordenadas **N 7.274.008,36 m e E 658.901,06 m**; 0°00'00,00" e distância de 0,00m até o vértice **13**, de coordenadas **N 7.274.008,36 m e E 658.901,06 m**; 141°58'00,75" e distância de 12,07m até o vértice **14**, de coordenadas **N 7.273.998,85 m e E 658.908,49 m**; 143°50'50,20" e distância de 7,85m até o vértice **1**, de coordenadas **N 7.273.992,52 m e E 658.913,12 m**, início da descrição deste perímetro, perfazendo uma área total de 598,78 m² e perímetro 121,18 m

Diário Oficial Certificado Digitalmente
O Departamento de Imprensa Oficial do Estado do Paraná, da garantia de autenticidade deste documento, desde que visualizado através do site http://www.imprensaoficial.pr.gov.br

ÁREA 03-02: Inicia-se a descrição deste perímetro no vértice **1**, de coordenadas **N 7.274.038,20 m e E 658.904,86 m**, situado no lado direito do eixo da Rodovia PR-092 (SRE: 092N0080EPR), sentido Doutor Ulysses, a uma distância ortogonal de 14,07m do quilômetro 33+775,41 do eixo; deste segue confrontando com remanescente da MATRÍCULA 3.298 (Próprio proprietário) com os seguinte azimutes e distâncias: 35°07'20,36" e distância de 12,03m até o vértice **2**, de coordenadas **N 7.274.048,04 m e E 658.911,79 m**; 305°07'20,36" e distância de 6,84m até o vértice **3**, de coordenadas **N 7.274.051,98 m e E 658.906,19 m**; 295°57'02,79" e distância de 19,44m até o vértice **4**, de coordenadas **N 7.274.060,49 m e E 658.888,71 m**; 205°57'02,79" e distância de 3,19m até o vértice **5**, de coordenadas **N 7.274.057,62 m e E 658.887,31 m**; 301°40'06,58" e distância de 14,53m até o vértice **6**, de coordenadas **N 7.274.065,25 m e E 658.874,94 m**; 29°46'01,73" e distância de 11,16m até o vértice **7**, de coordenadas **N 7.274.074,94 m e E 658.880,48 m**; 294°03'00,04" e distância de 45,86m até o vértice **8**, de coordenadas **N 7.274.093,63 m e E 658.838,60 m**; 0°00'00,00" e distância de 0,00m até o vértice **9**, de coordenadas **N 7.274.093,63 m e E 658.838,60 m**; 288°09'44,82" e distância de 1,43m até o vértice **10**, de coordenadas **N 7.274.094,07 m e E 658.837,24 m**; 287°48'17,01" e distância de 1,48m até o vértice **11**, de coordenadas **N 7.274.094,52 m e E 658.835,84 m**; 287°27'32,12" e distância de 1,47m até o vértice **12**, de coordenadas **N 7.274.094,96 m e E 658.834,44 m**; 287°07'30,16" e distância de 1,46m até o vértice **13**, de coordenadas **N 7.274.095,40 m e E 658.833,04 m**; 286°48'11,13" e distância de 1,46m até o vértice **14**, de coordenadas **N 7.274.095,82 m e E 658.831,64 m**; 286°29'35,02" e distância de 1,45m até o vértice **15**, de coordenadas **N 7.274.096,23 m e E 658.830,25 m**; 286°11'41,85" e distância de 1,44m até o vértice **16**, de coordenadas **N 7.274.096,63 m e E 658.828,86 m**; 285°54'31,60" e distância de 1,44m até o vértice **17**, de coordenadas **N 7.274.097,03 m e E 658.827,48 m**; 285°38'04,27" e distância de 1,43m até o vértice **18**, de coordenadas **N 7.274.097,41 m e E 658.826,10 m**; 285°22'19,87" e distância de 1,43m até o vértice **19**, de coordenadas **N 7.274.097,79 m e E 658.824,73 m**; 285°07'18,41" e distância de 1,42m até o vértice **20**, de coordenadas **N 7.274.098,16 m e E 658.823,36 m**; 284°52'59,86" e distância de 1,41m até o vértice **21**, de coordenadas **N 7.274.098,52 m e E 658.821,99 m**; 284°39'24,25" e distância de 1,41m até o vértice **22**, de coordenadas **N 7.274.098,88 m e E 658.820,63 m**; 284°26'31,56" e distância de 1,40m até o vértice **23**, de coordenadas **N 7.274.099,23 m e E 658.819,28 m**; 284°14'21,80" e distância de 1,39m até o vértice **24**, de coordenadas **N 7.274.099,57 m e E 658.817,92 m**; 284°02'54,96" e distância de 1,39m até o vértice **25**, de coordenadas **N 7.274.099,91 m e E 658.816,58 m**; 283°52'11,06" e distância de 1,38m até o vértice **26**, de coordenadas **N 7.274.100,24 m e E 658.815,24 m**; 283°42'10,08" e distância de 1,38m até o vértice **27**, de coordenadas **N 7.274.100,56 m e E 658.813,90 m**; 283°32'52,03" e distância de 1,37m até o vértice **28**, de coordenadas **N 7.274.100,88 m e E 658.812,57 m**; 283°24'16,90" e distância de 1,36m até o vértice **29**, de coordenadas **N 7.274.101,20 m e E 658.811,25 m**; 283°16'24,70" e distância de 1,36m até o vértice **30**, de coordenadas **N 7.274.101,51 m e E 658.809,92 m**; 283°09'15,43" e distância de 1,35m até o vértice **31**, de coordenadas **N 7.274.101,82 m e E 658.808,61 m**; 283°02'49,09" e distância de 1,34m até o vértice **32**, de coordenadas **N 7.274.102,12 m e E 658.807,30 m**; 282°57'05,67" e distância de 1,34m até o vértice **33**, de coordenadas **N 7.274.102,42 m e E 658.806,00 m**; 282°52'05,18" e distância de 1,31m até o vértice **34**, de coordenadas **N 7.274.102,71 m e E 658.804,72 m**; 205°24'13,71" e distância de 15,97m até o vértice **35**, de coordenadas **N 7.274.088,29 m e E 658.797,87 m**; situado no lado direito do eixo da Rodovia PR-092 (SRE: 092N0080EPR), sentido Doutor Ulysses, a uma distância ortogonal de 14,61m do quilômetro 33+887,98 do eixo; deste segue confrontando com a MATRÍCULA Rodovia PR-092 com os seguinte azimutes e distâncias: 115°24'13,71" e distância de 4,75m até o vértice **36**, de coordenadas **N 7.274.086,25 m e E 658.802,16 m**; 114°44'01,28" e distância de 12,96m até o vértice **37**, de coordenadas **N 7.274.080,82 m e E 658.813,93 m**; 114°18'03,14" e distância de 16,12m até o vértice **38**, de coordenadas **N 7.274.074,19 m e E 658.828,62 m**; 115°00'12,01" e distância de 16,21m até o vértice **39**, de coordenadas **N 7.274.067,34 m e E 658.843,31 m**; 114°58'53,16" e distância de 16,87m até o vértice **40**, de coordenadas **N 7.274.060,22 m e E 658.858,60 m**; 113°42'22,43" e distância de 13,83m até o vértice **41**, de coordenadas **N 7.274.054,66 m e E 658.871,27 m**; 112°34'27,62" e distância de 14,32m até o vértice **42**, de coordenadas **N 7.274.049,16 m e E 658.884,49 m**; 115°57'02,79" e distância de 17,31m até o vértice **43**, de coordenadas **N 7.274.041,58 m e E 658.900,05 m**; 125°07'20,36" e distância de 5,88m até o vértice **1**, de coordenadas **N 7.274.038,20 m e E 658.904,86 m**, início da descrição deste perímetro, perfazendo uma área total de 2.151,76 m² e perímetro 282,46 m

ÁREA 03-03: Inicia-se a descrição deste perímetro no vértice **1**, de coordenadas **N 7.274.058,87 m e E 658.801,83 m**, situado no lado Esquerdo do eixo da Rodovia PR-092 (SRE: 092N0080EPR), sentido Doutor Ulysses, a uma distância ortogonal de 13,16m do quilômetro 33+877,49 do eixo; deste segue confrontando com remanescente da MATRÍCULA 3.298 (Próprio proprietário) com os seguinte azimutes e distâncias: 193°24'16,90" e distância de 10,36m até o vértice **2**, de coordenadas **N 7.274.048,79 m e E 658.799,43 m**; 283°24'16,90" e distância de 0,59m até o vértice **3**, de coordenadas **N 7.274.048,93 m e E 658.798,85 m**; 283°12'49,64" e distância de 2,48m até o vértice **4**, de coordenadas **N 7.274.049,50 m e E 658.796,43 m**; 282°59'57,04" e distância de 2,50m até o vértice **5**, de coordenadas **N 7.274.050,06 m e E 658.794,00 m**; 282°49'56,15" e distância de 2,52m até o vértice **6**, de coordenadas **N 7.274.050,62 m e E 658.791,54 m**; 282°42'46,71" e distância de 2,55m até o vértice **7**, de coordenadas **N 7.274.051,18 m e E 658.789,05 m**; 282°38'28,94" e distância de 2,56m até o vértice **8**, de coordenadas **N 7.274.051,74 m e E 658.786,56 m**; 282°36'58,68" e distância de 4,28m até o vértice **9**, de coordenadas **N 7.274.052,68 m e E 658.782,38 m**; 192°36'56,56" e distância de 11,49m até o vértice **10**, de coordenadas **N 7.274.041,46 m e E 658.779,87 m**; 282°36'56,56" e distância de 27,42m até o vértice **11**, de coordenadas **N 7.274.047,45 m e E 658.753,11 m**; 192°36'56,56" e distância de 6,38m até o vértice **12**, de coordenadas **N 7.274.041,23 m e E 658.751,72 m**; 282°36'56,56" e distância de 17,95m até o vértice **13**, de coordenadas **N 7.274.045,15 m e E 658.734,20 m**; 282°38'00,08" e distância de 2,60m até o vértice **14**, de coordenadas **N 7.274.045,72 m e E 658.731,66 m**; 282°44'20,38" e distância de 2,71m até o vértice **15**, de coordenadas **N 7.274.046,32 m e E 658.729,01 m**; 282°57'06,52" e distância de 2,77m até o vértice **16**, de coordenadas **N 7.274.046,94 m e E 658.726,31 m**; 283°16'11,84" e distância de 2,85m até o vértice **17**, de coordenadas **N 7.274.047,59 m e E 658.723,54 m**; 283°41'38,70" e distância de 2,93m até o vértice **18**, de coordenadas **N 7.274.048,28 m e E 658.720,70 m**; 284°13'27,11" e distância de 3,00m até o vértice **19**, de coordenadas **N 7.274.049,02 m e E 658.717,79 m**; 284°51'37,07" e distância de 3,08m até o vértice **20**, de coordenadas **N 7.274.049,81 m e E 658.714,81 m**; 285°36'08,58" e distância de 3,15m até o vértice **21**, de coordenadas **N 7.274.050,66 m e E 658.711,77 m**; 286°13'25,98" e distância de 1,91m até o vértice **22**, de coordenadas **N 7.274.051,19 m e E 658.709,94 m**; 16°13'25,98" e distância de 6,38m até o vértice **23**, de coordenadas **N 7.274.057,32 m e E 658.711,72 m**; 286°40'27,68" e distância de 1,24m até o vértice **24**, de coordenadas **N 7.274.057,68 m e E 658.710,53 m**; 287°24'15,59" e distância de 3,20m até o vértice **25**, de coordenadas **N 7.274.058,63 m e E 658.707,48 m**; 288°27'51,72" e distância de 3,26m até o vértice **26**, de coordenadas **N 7.274.059,67 m e E 658.704,39 m**; 289°37'49,40" e distância de 3,33m até o vértice **27**, de coordenadas **N 7.274.060,78 m e E 658.701,26 m**; 290°54'08,65" e distância de 3,39m até o vértice **28**, de coordenadas **N 7.274.061,99 m e E 658.698,09 m**; 292°16'49,46" e distância de 3,46m até o vértice **29**, de coordenadas **N 7.274.063,30 m e E 658.694,89 m**; 293°45'51,83" e distância de 3,52m até o vértice **30**, de coordenadas **N 7.274.064,72 m e E 658.691,67 m**; 296°12'32,66" e distância de 7,29m até o vértice **31**, de coordenadas **N 7.274.067,94 m e E 658.685,13 m**; 27°52'18,30" e distância de 11,49m até o vértice **32**, de coordenadas **N 7.274.078,10 m e E 658.690,50 m**; 299°27'18,85" e distância de 6,27m até o vértice **33**, de coordenadas **N 7.274.081,18 m e E 658.685,04 m**; 31°02'19,41" e distância de 8,12m até o vértice **34**, de coordenadas **N 7.274.088,14 m e E 658.689,23 m**; situado no lado Esquerdo do eixo da Rodovia PR-092 (SRE: 092N0080EPR), sentido Doutor Ulysses, a uma distância ortogonal de 15,40m do quilômetro 33+989,60 do eixo; deste segue confrontando com a MATRÍCULA Rodovia PR-092 com os seguinte azimutes e distâncias: 111°46'52,80" e distância de 7,29m até o vértice **35**, de coordenadas **N 7.274.085,44 m e E 658.696,00 m**; 98°40'26,17" e distância de 13,46m até o vértice **36**, de coordenadas **N 7.274.083,41 m e E 658.709,31 m**; 91°00'04,00" e distância de 13,91m até o vértice **37**, de coordenadas **N 7.274.083,16 m e E 658.723,21 m**; 89°55'45,05" e distância de 13,71m até o vértice **38**, de coordenadas **N 7.274.083,18 m e E 658.736,92 m**; 98°54'19,73" e distância de 13,27m até o vértice **39**, de coordenadas **N 7.274.081,13 m e E 658.750,03 m**; 107°15'31,64" e distância de 10,02m até o vértice **40**, de coordenadas **N 7.274.078,15 m e E 658.759,60 m**; 112°40'07,18" e distância de 13,99m até o vértice **41**, de coordenadas **N 7.274.072,76 m e E 658.772,51 m**; 116°37'49,46" e distância de 4,62m até o vértice **42**, de coordenadas **N 7.274.070,69 m e E 658.776,64 m**; 115°24'13,71" e distância de 16,53m até o vértice **43**, de coordenadas **N 7.274.063,60 m e E 658.791,56 m**; 114°44'01,28" e distância de 11,30m até o vértice **1**, de coordenadas **N 7.274.058,87 m e E 658.801,83 m**, início da descrição deste perímetro, perfazendo uma área total de 3.220,65 m² e perímetro 295,14 m.

ÁREA 03-04: Inicia-se a descrição deste perímetro no vértice **1**, de coordenadas **N 7.274.114,52 m e E 658.691,75 m**, situado no lado direito do eixo da Rodovia PR-092 (SRE: 092N0080EPR), sentido Doutor Ulysses, a uma distância ortogonal de 7,70m do quilômetro 34+2,16 do eixo; deste segue confrontando com remanescente da MATRÍCULA 3.298 (Próprio proprietário) com os seguinte azimutes e distâncias: 39°01'53,95" e distância de 11,64m até o vértice **2**, de coordenadas **N 7.274.123,56 m e E 658.699,08 m**; 310°14'07,85" e distância de 2,97m até o vértice **3**, de coordenadas **N 7.274.125,48 m e E 658.696,81 m**; 315°53'30,69" e distância de 10,97m até o vértice **4**, de coordenadas **N 7.274.133,36 m e E 658.689,18 m**; 321°11'22,68" e distância de 2,11m até o vértice **5**, de coordenadas **N 7.274.135,00 m e E 658.687,85 m**; 322°44'19,90" e distância de 2,08m até o vértice **6**, de coordenadas **N 7.274.136,66 m e E 658.686,59 m**; 324°13'51,18" e distância de 2,58m até o vértice **7**, de coordenadas **N 7.274.138,75 m e E 658.685,09 m**; 235°10'30,37" e distância de 11,31m até o vértice **8**, de coordenadas **N 7.274.132,29 m e E 658.675,80 m**; situado no lado direito do eixo da Rodovia PR-092 (SRE: 092N0080EPR), sentido Doutor Ulysses, a uma distância ortogonal de 8,03m do quilômetro 34+28,32 do eixo; deste segue confrontando com a MATRÍCULA Rodovia PR-092 com os seguinte azimutes e distâncias: 150°31'51,42" e distância de 0,81m até o vértice **9**, de coordenadas **N 7.274.131,58 m e E 658.676,20 m**; 144°43'10,97" e distância de 10,78m até o vértice **10**, de coordenadas **N 7.274.122,78 m e E 658.682,43 m**; 135°07'02,76" e distância de 9,72m até o vértice **11**, de coordenadas **N 7.274.115,89 m e E 658.689,29 m**; 119°14'58,34" e distância de 2,82m até o vértice **1**, de coordenadas **N 7.274.114,52 m e E 658.691,75 m**, início da descrição deste perímetro, perfazendo uma área total de 263,89 m² e perímetro 67,80 m.

ÁREA 03-05: Inicia-se a descrição deste perímetro no vértice **1**, de coordenadas **N 7.274.268,45 m e E 658.607,63 m**, situado no lado direito do eixo da Rodovia PR-092 (SRE: 092N0080EPR), sentido Doutor Ulysses, a uma distância ortogonal de 9,96m do quilômetro 34+182,12 do eixo; deste segue confrontando com remanescente da MATRÍCULA 3.298 (Próprio proprietário) com os seguinte azimutes e distâncias: 65°16'37,99" e distância de 15,30m até o vértice **2**, de coordenadas **N 7.274.274,85 m e E 658.621,53 m**; 335°16'37,99" e distância de 8,79m até o vértice **3**, de coordenadas **N 7.274.282,83 m e E 658.617,85 m**; 341°13'20,81" e distância de 6,05m até o vértice **4**, de coordenadas **N 7.274.288,56 m e E 658.615,90 m**; 348°16'59,31" e distância de 12,36m até o vértice **5**, de coordenadas **N 7.274.300,66 m e E 658.613,39 m**; 0°00'00,00" e distância de 0,00m até o vértice **6**, de coordenadas **N 7.274.300,66 m e E 658.613,39 m**; 356°39'40,22" e distância de 9,51m até o vértice **7**, de coordenadas **N 7.274.310,15 m e E 658.612,84 m**; 266°39'40,22" e distância de 10,16m até o vértice **8**, de coordenadas **N 7.274.309,56 m e E 658.602,70 m**; situado no lado direito do eixo da Rodovia PR-092 (SRE: 092N0080EPR), sentido Doutor Ulysses, a uma distância ortogonal de 15,18m do quilômetro 34+229,33 do eixo; deste segue confrontando com a MATRÍCULA Rodovia PR-092 com os seguinte azimutes e distâncias: 190°56'43,82" e distância de 4,08m até o vértice **9**, de coordenadas **N 7.274.305,55 m e E 658.601,92 m**; 183°32'27,06" e distância de 11,59m até o vértice **10**, de coordenadas **N 7.274.293,98 m e E 658.601,21 m**; 175°37'19,65" e distância de 7,54m até o vértice **11**, de coordenadas **N 7.274.286,47 m e E 658.601,78 m**; 165°02'10,35" e distância de 9,87m até o vértice **12**, de coordenadas **N 7.274.276,93 m e E 658.604,33**

m; 158°47'17,26" e distância de 9,11m até o vértice **1**, de coordenadas **N 7.274.268,45 m e E 658.607,63 m**, início da descrição deste perímetro, perfazendo uma área total de 525,77 m² e perímetro 104,35 m.

ÁREA 03.06: Inicia-se a descrição deste perímetro no vértice **1**, de coordenadas **N 7.274.296,53 m e E 658.576,32 m**, situado no lado Esquerdo do eixo da Rodovia PR-092 (SRE: 092N0080EPR), sentido Doutor Ulysses, a uma distância ortogonal de 11,95m do quilômetro 34+217,56 do eixo; deste segue confrontando com remanescente da MATRÍCULA 3.298 (Próprio proprietário) com os seguinte azimutes e distâncias: 263°04'28,89" e distância de 5,78m até o vértice **2**, de coordenadas **N 7.274.295,83 m e E 658.570,58 m**; 2°37'59,64" e distância de 35,78m até o vértice **3**, de coordenadas **N 7.274.331,57 m e E 658.572,23 m**; 102°11'30,40" e distância de 2,74m até o vértice **4**, de coordenadas **N 7.274.330,99 m e E 658.574,91 m**; 14°48'39,95" e distância de 10,83m até o vértice **5**, de coordenadas **N 7.274.341,46 m e E 658.577,68 m**; 18°52'55,37" e distância de 2,94m até o vértice **6**, de coordenadas **N 7.274.344,24 m e E 658.578,63 m**; 20°24'40,94" e distância de 2,97m até o vértice **7**, de coordenadas **N 7.274.347,02 m e E 658.579,66 m**; 21°50'32,39" e distância de 2,94m até o vértice **8**, de coordenadas **N 7.274.349,75 m e E 658.580,76 m**; 23°10'02,27" e distância de 2,91m até o vértice **9**, de coordenadas **N 7.274.352,43 m e E 658.581,91 m**; 24°23'10,58" e distância de 2,89m até o vértice **10**, de coordenadas **N 7.274.355,06 m e E 658.583,10 m**; 25°29'57,32" e distância de 2,86m até o vértice **11**, de coordenadas **N 7.274.357,64 m e E 658.584,33 m**; 26°30'22,49" e distância de 2,83m até o vértice **12**, de coordenadas **N 7.274.360,18 m e E 658.585,59 m**; 27°24'26,08" e distância de 2,80m até o vértice **13**, de coordenadas **N 7.274.362,67 m e E 658.586,88 m**; 28°12'08,11" e distância de 2,78m até o vértice **14**, de coordenadas **N 7.274.365,11 m e E 658.588,19 m**; 28°53'28,57" e distância de 2,75m até o vértice **15**, de coordenadas **N 7.274.367,52 m e E 658.589,52 m**; 29°28'27,46" e distância de 2,72m até o vértice **16**, de coordenadas **N 7.274.369,89 m e E 658.590,86 m**; 29°57'04,78" e distância de 2,69m até o vértice **17**, de coordenadas **N 7.274.372,22 m e E 658.592,20 m**; 30°19'20,53" e distância de 2,66m até o vértice **18**, de coordenadas **N 7.274.374,52 m e E 658.593,55 m**; 30°35'14,71" e distância de 2,64m até o vértice **19**, de coordenadas **N 7.274.376,79 m e E 658.594,89 m**; 30°44'47,19" e distância de 2,60m até o vértice **20**, de coordenadas **N 7.274.379,03 m e E 658.596,22 m**; 30°48'12,43" e distância de 11,48m até o vértice **21**, de coordenadas **N 7.274.388,89 m e E 658.602,10 m**; 120°48'14,26" e distância de 5,66m até o vértice **22**, de coordenadas **N 7.274.385,99 m e E 658.606,96 m**; situado no lado Esquerdo do eixo da Rodovia PR-092 (SRE: 092N0080EPR), sentido Doutor Ulysses, a uma distância ortogonal de 9,39m do quilômetro 34+307,01 do eixo; deste segue confrontando com a MATRÍCULA Rodovia PR-092 com os seguinte azimutes e distâncias: 203°46'09,95" e distância de 11,52m até o vértice **23**, de coordenadas **N 7.274.375,45 m e E 658.602,32 m**; 205°17'56,60" e distância de 13,51m até o vértice **24**, de coordenadas **N 7.274.363,24 m e E 658.596,55 m**; 204°41'28,41" e distância de 14,59m até o vértice **25**, de coordenadas **N 7.274.349,98 m e E 658.590,45 m**; 203°07'21,13" e distância de 13,86m até o vértice **26**, de coordenadas **N 7.274.337,24 m e E 658.585,01 m**; 199°32'03,04" e distância de 15,90m até o vértice **27**, de coordenadas **N 7.274.322,25 m e E 658.579,69 m**; 190°56'43,82" e distância de 13,80m até o vértice **28**, de coordenadas **N 7.274.308,71 m e E 658.577,07 m**; 183°32'27,06" e distância de 12,21m até o vértice **1**, de coordenadas **N 7.274.296,53 m e E 658.576,32 m**, início da descrição deste perímetro, perfazendo uma área total de 775,17 m² e perímetro 209,79 m.

ÁREA 03-07: Inicia-se a descrição deste perímetro no vértice **1**, de coordenadas **N 7.274.380,09 m e E 658.631,64 m**, situado no lado direito do eixo da Rodovia PR-092 (SRE: 092N0080EPR), sentido Doutor Ulysses, a uma distância ortogonal de 14,83m do quilômetro 34+314,58 do eixo; deste segue confrontando com remanescente da MATRÍCULA 3.298 (Próprio proprietário) com os seguinte azimutes e distâncias: 120°48'13,96" e distância de 15,05m até o vértice **2**, de coordenadas **N 7.274.372,39 m e E 658.644,56 m**; 30°48'04,98" e distância de 5,02m até o vértice **3**, de coordenadas **N 7.274.376,70 m e E 658.647,13 m**; 30°45'53,93" e distância de 2,60m até o vértice **4**, de coordenadas **N 7.274.378,93 m e E 658.648,46 m**; 30°41'53,59" e distância de 2,62m até o vértice **5**, de coordenadas **N 7.274.381,18 m e E 658.649,80 m**; 30°35'52,43" e distância de 2,65m até o vértice **6**, de coordenadas **N 7.274.383,47 m e E 658.651,15 m**; 30°27'48,98" e distância de 2,66m até o vértice 7, de coordenadas **N 7.274.385,76 m e E 658.652,50 m**; 30°17'46,45" e distância de 2,68m até o vértice **8**, de coordenadas **N 7.274.388,07 m e E 658.653,85 m**; 30°05'43,42" e distância de 2,69m até o vértice **9**, de coordenadas **N 7.274.390,40 m e E 658.655,20 m**; 29°51'39,89" e distância de 2,71m até o vértice **10**, de coordenadas **N 7.274.392,76 m e E 658.656,55 m**; 29°35'35,87" e distância de 2,73m até o vértice **11**, de coordenadas **N 7.274.395,13 m e E 658.657,90 m**; 29°17'31,35" e distância de 2,75m até o vértice **12**, de coordenadas **N 7.274.397,52 m e E 658.659,24 m**; 28°57'26,33" e distância de 2,76m até o vértice **13**, de coordenadas **N 7.274.399,94 m e E 658.660,58 m**; 28°35'20,82" e distância de 2,78m até o vértice **14**, de coordenadas **N 7.274.402,38 m e E 658.661,91 m**; 28°11'14,81" e distância de 2,80m até o vértice **15**, de coordenadas **N 7.274.404,85 m e E 658.663,24 m**; 27°45'08,30" e distância de 2,82m até o vértice **16**, de coordenadas **N 7.274.407,34 m e E 658.664,55 m**; 27°17'01,30" e distância de 2,83m até o vértice **17**, de coordenadas **N 7.274.409,86 m e E 658.665,85 m**; 26°04'06,21" e distância de 10,70m até o vértice **18**, de coordenadas **N 7.274.419,47 m e E 658.670,55 m**; 295°05'44,90" e distância de 5,78m até o vértice **19**, de coordenadas **N 7.274.421,92 m e E 658.665,31 m**; 21°44'33,52" e distância de 36,16m até o vértice **20**, de coordenadas **N 7.274.455,51 m e E 658.678,71 m**; 288°23'22,13" e distância de 6,72m até o vértice **21**, de coordenadas **N 7.274.457,63 m e E 658.672,33 m**; 17°29'52,45" e distância de 9,42m até o vértice **22**, de coordenadas **N 7.274.466,61 m e E 658.675,16 m**; 16°21'50,23" e distância de 2,73m até o vértice **23**, de coordenadas **N 7.274.469,22 m e E 658.675,93 m**; 15°53'43,24" e distância de 2,72m até o vértice **24**, de coordenadas **N 7.274.471,84 m e E 658.676,67 m**; 15°27'36,75" e distância de 2,71m até o vértice **25**, de coordenadas **N 7.274.474,45 m e E 658.677,40 m**; 15°03'30,76" e distância de 2,70m até o vértice **26**, de coordenadas **N 7.274.477,05 m e E 658.678,10 m**; 14°41'25,26" e distância de 2,69m até o vértice **27**, de coordenadas **N 7.274.479,65 m e E 658.678,78 m**; 14°21'20,26" e distância de 2,68m até o vértice **28**, de coordenadas **N 7.274.482,25 m e E 658.679,44 m**; 14°03'15,76" e distância de 2,67m até o vértice **29**, de coordenadas **N 7.274.484,83 m e E 658.680,09 m**; 13°50'57,47" e distância de 0,16m até o vértice **30**, de coordenadas **N 7.274.484,99 m e E 658.680,13 m**; 103°50'57,47" e distância de 6,72m até o vértice **31**, de coordenadas **N 7.274.483,38 m e E 658.686,66 m**; 13°46'56,51" e distância de 2,52m até o vértice **32**, de coordenadas **N 7.274.485,82 m e E 658.687,25 m**; 13°33'08,32" e distância de 2,67m até o vértice **33**, de coordenadas **N 7.274.488,42 m e E 658.687,88 m**; 13°21'05,29" e distância de 2,66m até o vértice **34**, de coordenadas **N 7.274.491,01 m e E 658.688,49 m**; 13°11'02,77" e distância de 2,64m até o vértice **35**, de coordenadas **N 7.274.493,58 m e E 658.689,10 m**; 13°03'01,17" e distância de 2,62m até o vértice **36**, de coordenadas **N 7.274.496,13 m e E 658.689,69 m**; 12°57'00,44" e distância de 2,62m até o vértice **37**, de coordenadas **N 7.274.498,69 m e E 658.690,28 m**; 12°52'58,68" e distância de 2,61m até o vértice **38**, de coordenadas **N 7.274.501,23 m e E 658.690,86 m**; 12°50'57,74" e distância de 2,59m até o vértice **39**, de coordenadas **N 7.274.503,75 m e E 658.691,43 m**; 12°50'37,53" e distância de 56,15m até o vértice **40**, de coordenadas **N 7.274.558,50 m e E 658.703,92 m**; 282°50'37,53" e distância de 12,53m até o vértice **41**, de coordenadas **N 7.274.561,29 m e E 658.691,70 m**; situado no lado direito do eixo da Rodovia PR-092 (SRE: 092N0080EPR), sentido Doutor Ulysses, a uma distância ortogonal de 11,57m do quilômetro 34+502,50 do eixo; deste segue confrontando com a MATRÍCULA Rodovia PR-092 com os seguinte azimutes e distâncias: 195°05'06,30" e distância de 10,56m até o vértice **42**, de coordenadas **N 7.274.551,09 m e E 658.688,95 m**; 196°03'20,84" e distância de 14,74m até o vértice **43**, de coordenadas **N 7.274.536,92 m e E 658.684,87 m**; 198°26'18,73" e distância de 14,41m até o vértice **44**, de coordenadas **N 7.274.523,25 m e E 658.680,31 m**; 195°51'13,46" e distância de 12,10m até o vértice **45**, de coordenadas **N 7.274.511,61 m e E 658.677,01 m**; 192°41'23,15" e distância de 12,96m até o vértice **46**, de coordenadas **N 7.274.498,97 m e E 658.674,16 m**; 190°20'36,99" e distância de 12,19m até o vértice **47**, de coordenadas **N 7.274.486,97 m e E 658.671,97 m**; 189°49'26,72" e distância de 11,12m até o vértice **48**, de coordenadas **N 7.274.476,02 m e E 658.670,07 m**; 193°12'14,25" e distância de 9,84m até o vértice **49**, de coordenadas **N 7.274.466,43 m e E 658.667,83 m**; 197°37'47,13" e distância de 13,59m até o vértice **50**, de coordenadas **N 7.274.453,48 m e E 658.663,71 m**; 203°39'57,22" e distância de 14,54m até o vértice **51**, de coordenadas **N 7.274.440,16 m e E 658.657,87 m**; 206°01'09,67" e distância de 13,43m até o vértice **52**, de coordenadas **N 7.274.428,09 m e E 658.651,98 m**; 204°51'03,52" e distância de 13,11m até o vértice **53**, de coordenadas **N 7.274.416,19 m e E 658.646,47 m**; 201°38'58,99" e distância de 13,75m até o vértice **54**, de coordenadas **N 7.274.403,41 m e E 658.641,40 m**; 202°25'53,01" e distância de 14,49m até o vértice **55**, de coordenadas **N 7.274.390,02 m e E 658.635,87 m**; 203°04'06,38" e distância de 10,79m até o vértice **1**, de coordenadas **N 7.274.380,09 m e E 658.631,64 m**, início da descrição deste perímetro, perfazendo uma área total de 2.797,83 m² e perímetro 433,96 m.

ÁREA 03-08 Inicia-se a descrição deste perímetro no vértice **1**, de coordenadas **N 7.274.446,48 m e E 658.633,14 m**, situado no lado Esquerdo do eixo da Rodovia PR-092 (SRE: 092N0080EPR), sentido Doutor Ulysses, a uma distância ortogonal de 15,31m do quilômetro 34+374,48 do eixo; deste segue confrontando com remanescente da MATRÍCULA 3.298 (Próprio proprietário) com os seguinte azimutes e distâncias: 293°16'11,18" e distância de 8,81m até o vértice **2**, de coordenadas **N 7.274.449,96 m e E 658.625,04 m**; 20°04'12,16" e distância de 29,12m até o vértice **3**, de coordenadas **N 7.274.477,31 m e E 658.635,03 m**; 16°44'10,35" e distância de 1,21m até o vértice **4**, de coordenadas **N 7.274.478,47 m e E 658.635,38 m**; 106°44'10,35" e distância de 9,35m até o vértice **5**, de coordenadas **N 7.274.475,78 m e E 658.644,34 m**; situado no lado Esquerdo do eixo da Rodovia PR-092 (SRE: 092N0080EPR), sentido Doutor Ulysses, a uma distância ortogonal de 14,77m do quilômetro 34+407,61 do eixo; deste segue confrontando com a MATRÍCULA Rodovia PR-092 com os seguinte azimutes e distâncias: 193°12'14,25" e distância de 2,77m até o vértice **6**, de coordenadas **N 7.274.473,08 m e E 658.643,71 m**; 197°37'47,13" e distância de 11,31m até o vértice **7**, de coordenadas **N 7.274.462,31 m e E 658.640,28 m**; 203°39'57,22" e distância de 12,71m até o vértice **8**, de coordenadas **N 7.274.450,67 m e E 658.635,18 m**; 206°01'09,67" e distância de 4,66m até o vértice **1**, de coordenadas **N 7.274.446,48 m e E 658.633,14 m**, início da descrição deste perímetro, perfazendo uma área total de 289,30 m² e perímetro 79,96 m.

ÁREA 03-09: Inicia-se a descrição deste perímetro no vértice **1**, de coordenadas **N 7.274.669,89 m e E 658.715,81 m**, situado no lado direito do eixo da Rodovia PR-092 (SRE: 092N0080EPR), sentido Doutor Ulysses, a uma distância ortogonal de 13,79m do quilômetro 34+611,99 do eixo; deste segue confrontando com remanescente da MATRÍCULA 3.298 (Próprio proprietário) com os seguinte azimutes e distâncias: 95°04'11,67" e distância de 9,75m até o vértice **2**, de coordenadas **N 7.274.669,03 m e E 658.725,52 m**; 2°20'00,74" e distância de 28,03m até o vértice **3**, de coordenadas **N 7.274.697,03 m e E 658.726,66 m**; 89°35'49,82" e distância de 9,37m até o vértice **4**, de coordenadas **N 7.274.697,10 m e E 658.736,03 m**; 354°55'29,17" e distância de 49,35m até o vértice **5**, de coordenadas **N 7.274.746,26 m e E 658.731,67 m**; 260°15'08,51" e distância de 9,37m até o vértice **6**, de coordenadas **N 7.274.744,67 m e E 658.722,43 m**; 349°55'49,96" e distância de 3,30m até o vértice **7**, de coordenadas **N 7.274.747,92 m e E 658.721,85 m**; 259°36'31,40" e distância de 7,12m até o vértice **8**, de coordenadas **N 7.274.746,63 m e E 658.714,84 m**; situado no lado direito do eixo da Rodovia PR-092 (SRE: 092N0080EPR), sentido Doutor Ulysses, a uma distância ortogonal de 16,41m do quilômetro 34+684,85 do eixo; deste segue confrontando com a MATRÍCULA Rodovia PR-092 com os seguinte azimutes e distâncias: 176°58'55,70" e distância de 6,32m até o vértice **9**, de coordenadas **N 7.274.740,32 m e E 658.715,18 m**; 179°34'51,30" e distância de 16,36m até o vértice **10**, de coordenadas **N 7.274.723,96 m e E 658.715,30 m**; 179°06'31,54" e distância de 16,62m até o vértice **11**, de coordenadas **N 7.274.707,34 m e E 658.715,55 m**; 179°00'56,52" e distância de 16,62m até o vértice **12**, de coordenadas **N 7.274.690,72 m e E 658.715,84 m**; 180°00'04,51" e distância de 16,50m até o vértice **13**, de coordenadas **N 7.274.674,22 m e E 658.715,84 m**; 180°24'42,38" e distância de 4,33m até o vértice **1**, de

Diário Oficial Certificado Digitalmente
O Departamento de Imprensa Oficial do Estado do Paraná, da garantia de autenticidade deste documento, desde que visualizado através do site http://www.imprensaoficial.pr.gov.br

coordenadas **N 7.274.669,89 m e E 658.715,81 m**, início da descrição deste perímetro, perfazendo uma área total de 1.232,35 m² e perímetro 193,11 m.

ÁREA 03-10: Inicia-se a descrição deste perímetro no vértice **1**, de coordenadas **N 7.274.754,95 m e E 658.674,34 m**, situado no lado Esquerdo do eixo da Rodovia PR-092 (SRE: 092N0080EPR), sentido Doutor Ulysses, a uma distância ortogonal de 21,44m do quilômetro 34+701,69 do eixo; deste segue confrontando com remanescente da MATRÍCULA 3.298 (Próprio proprietário) com os seguinte azimutes e distâncias: 256°02'09,57" e distância de 22,11m até o vértice **2**, de coordenadas **N 7.274.749,61 m e E 658.652,88 m**; 341°30'47,23" e distância de 35,71m até o vértice **3**, de coordenadas **N 7.274.783,49 m e E 658.641,56 m**; 336°42'44,87" e distância de 2,23m até o vértice **4**, de coordenadas **N 7.274.785,53 m e E 658.640,68 m**; 336°11'49,90" e distância de 2,20m até o vértice **5**, de coordenadas **N 7.274.787,55 m e E 658.639,79 m**; 335°43'12,93" e distância de 2,23m até o vértice **6**, de coordenadas **N 7.274.789,58 m e E 658.638,87 m**; 335°16'43,15" e distância de 2,26m até o vértice **7**, de coordenadas **N 7.274.791,64 m e E 658.637,93 m**; 334°52'20,55" e distância de 2,29m até o vértice **8**, de coordenadas **N 7.274.793,70 m e E 658.636,95 m**; 334°30'05,15" e distância de 2,31m até o vértice **9**, de coordenadas **N 7.274.795,79 m e E 658.635,96 m**; 334°09'56,93" e distância de 2,34m até o vértice **10**, de coordenadas **N 7.274.797,90 m e E 658.634,94 m**; 333°51'55,90" e distância de 2,37m até o vértice **11**, de coordenadas **N 7.274.800,02 m e E 658.633,90 m**; 333°36'02,06" e distância de 2,39m até o vértice **12**, de coordenadas **N 7.274.802,16 m e E 658.632,83 m**; 333°22'15,41" e distância de 2,42m até o vértice **13**, de coordenadas **N 7.274.804,33 m e E 658.631,75 m**; 333°10'35,95" e distância de 2,45m até o vértice **14**, de coordenadas **N 7.274.806,51 m e E 658.630,65 m**; 333°01'03,68" e distância de 2,47m até o vértice **15**, de coordenadas **N 7.274.808,71 m e E 658.629,52 m**; 332°53'37,97" e distância de 2,52m até o vértice **16**, de coordenadas **N 7.274.810,95 m e E 658.628,38 m**; 332°48'18,97" e distância de 2,52m até o vértice **17**, de coordenadas **N 7.274.813,20 m e E 658.627,23 m**; 332°45'09,46" e distância de 2,55m até o vértice **18**, de coordenadas **N 7.274.815,46 m e E 658.626,06 m**; 332°44'02,91" e distância de 3,91m até o vértice **19**, de coordenadas **N 7.274.818,94 m e E 658.624,27 m**; 332°44'46,41" e distância de 2,60m até o vértice **20**, de coordenadas **N 7.274.821,25 m e E 658.623,08 m**; 332°48'46,44" e distância de 2,05m até o vértice **21**, de coordenadas **N 7.274.823,07 m e E 658.622,14 m**; 62°50'56,51" e distância de 7,83m até o vértice **22**, de coordenadas **N 7.274.826,64 m e E 658.629,10 m**; 332°50'57,06" e distância de 0,63m até o vértice **23**, de coordenadas **N 7.274.827,20 m e E 658.628,82 m**; 332°58'21,61" e distância de 2,70m até o vértice **24**, de coordenadas **N 7.274.829,60 m e E 658.627,59 m**; 333°11'56,32" e distância de 2,75m até o vértice **25**, de coordenadas **N 7.274.832,05 m e E 658.626,35 m**; 333°30'02,49" e distância de 2,79m até o vértice **26**, de coordenadas **N 7.274.834,55 m e E 658.625,11 m**; 333°52'40,13" e distância de 2,84m até o vértice **27**, de coordenadas **N 7.274.837,10 m e E 658.623,86 m**; 334°19'49,23" e distância de 2,89m até o vértice **28**, de coordenadas **N 7.274.839,70 m e E 658.622,61 m**; 334°51'29,81" e distância de 2,93m até o vértice **29**, de coordenadas **N 7.274.842,36 m e E 658.621,36 m**; 335°27'41,85" e distância de 2,98m até o vértice **30**, de coordenadas **N 7.274.845,07 m e E 658.620,12 m**; 336°08'25,36" e distância de 3,03m até o vértice **31**, de coordenadas **N 7.274.847,84 m e E 658.618,90 m**; 336°53'40,34" e distância de 3,07m até o vértice **32**, de coordenadas **N 7.274.850,67 m e E 658.617,69 m**; 337°43'26,79" e distância de 3,12m até o vértice **33**, de coordenadas **N 7.274.853,55 m e E 658.616,51 m**; 338°37'44,71" e distância de 3,17m até o vértice **34**, de coordenadas **N 7.274.856,50 m e E 658.615,36 m**; 339°36'34,10" e distância de 3,22m até o vértice **35**, de coordenadas **N 7.274.859,52 m e E 658.614,23 m**; 340°39'54,95" e distância de 3,26m até o vértice **36**, de coordenadas **N 7.274.862,60 m e E 658.613,15 m**; 342°17'28,55" e distância de 6,09m até o vértice **37**, de coordenadas **N 7.274.868,40 m e E 658.611,30 m**; 73°21'44,64" e distância de 13,24m até o vértice **38**, de coordenadas **N 7.274.872,19 m e E 658.623,98 m**; situado no lado Esquerdo do eixo da Rodovia PR-092 (SRE: 092N0080EPR), sentido Doutor Ulysses, a uma distância ortogonal de 22,49m do quilômetro 34+830,47 do eixo; deste segue confrontando com a MATRÍCULA Rodovia PR-092 com os seguinte azimutes e distâncias: 161°29'04,94" e distância de 7,67m até o vértice **39**, de coordenadas **N 7.274.864,92 m e E 658.626,42 m**; 157°28'59,48" e distância de 13,82m até o vértice **40**, de coordenadas **N 7.274.852,16 m e E 658.631,71 m**; 154°39'11,01" e distância de 13,19m até o vértice **41**, de coordenadas **N 7.274.840,24 m e E 658.637,36 m**; 152°16'56,63" e distância de 13,52m até o vértice **42**, de coordenadas **N 7.274.828,27 m e E 658.643,65 m**; 150°45'05,47" e distância de 13,84m até o vértice **43**, de coordenadas **N 7.274.816,19 m e E 658.650,41 m**; 149°37'15,73" e distância de 17,47m até o vértice **44**, de coordenadas **N 7.274.801,12 m e E 658.659,24 m**; 145°58'00,97" e distância de 12,38m até o vértice **45**, de coordenadas **N 7.274.790,86 m e E 658.666,17 m**; 151°12'47,91" e distância de 7,86m até o vértice **46**, de coordenadas **N 7.274.783,97 m e E 658.669,95 m**; 161°16'03,02" e distância de 7,12m até o vértice **47**, de coordenadas **N 7.274.777,23 m e E 658.672,24 m**; 172°10'38,68" e distância de 8,14m até o vértice **48**, de coordenadas **N 7.274.769,17 m e E 658.673,35 m**; 176°00'21,91" e distância de 14,26m até o vértice **1**, de coordenadas **N 7.274.754,95 m e E 658.674,34 m**, início da descrição deste perímetro, perfazendo uma área total de 2.554,31 m² e perímetro 297,74 m.

ÁREA 03-11: Inicia-se a descrição deste perímetro no vértice **1**, de coordenadas **N 7.274.924,99 m e E 658.651,82 m**, situado no lado direito do eixo da Rodovia PR-092 (SRE: 092N0080EPR), sentido Doutor Ulysses, a uma distância ortogonal de 11,14m do quilômetro 34+878,35 do eixo; deste segue confrontando com remanescente da MATRÍCULA 3.298 (Próprio proprietário) com os seguinte azimutes e distâncias: 95°02'44,90" e distância de 10,03m até o vértice **2**, de coordenadas **N 7.274.924,11 m e E 658.661,81 m**; 17°41'44,04" e distância de 46,13m até o vértice **3**, de coordenadas **N 7.274.968,06 m e E 658.675,83 m**; 120°20'43,18" e distância de 13,94m até o vértice **4**, de coordenadas **N 7.274.961,02 m e E 658.687,86 m**; 34°43'37,70" e distância de 13,97m até o vértice **5**, de coordenadas **N 7.274.972,50 m e E 658.695,82 m**; 309°06'32,23" e distância de 10,67m até o vértice **6**, de coordenadas **N 7.274.979,23 m e E 658.687,54 m**; 43°08'25,78" e distância de 14,35m até o vértice **7**, de coordenadas **N 7.274.989,71 m e E 658.697,35 m**; 317°10'19,33" e distância de 6,17m até o vértice **8**, de coordenadas **N 7.274.994,23 m e E 658.693,16 m**; situado no lado direito do eixo da Rodovia PR-092 (SRE: 092N0080EPR), sentido Doutor Ulysses, a uma distância ortogonal de 18,26m do quilômetro 34+971,35 do eixo; deste segue confrontando com a MATRÍCULA Rodovia PR-092 com os seguinte azimutes e distâncias: 230°10'39,30" e distância de 10,31m até o vértice **9**, de coordenadas **N 7.274.987,63 m e E 658.685,24 m**; 229°07'06,34" e distância de 11,75m até o vértice **10**, de coordenadas **N 7.274.979,94 m e E 658.676,35 m**; 224°04'15,17" e distância de 12,38m até o vértice **11**, de coordenadas **N 7.274.971,04 m e E 658.667,74 m**; 218°51'38,19" e distância de 10,06m até o vértice **12**, de coordenadas **N 7.274.963,21 m e E 658.661,43 m**; 211°08'05,96" e distância de 9,92m até o vértice **13**, de coordenadas **N 7.274.954,72 m e E 658.656,30 m**; 199°52'52,49" e distância de 8,68m até o vértice **14**, de coordenadas **N 7.274.946,56 m e E 658.653,35 m**; 198°48'36,42" e distância de 3,21m até o vértice **15**, de coordenadas **N 7.274.943,52 m e E 658.652,31 m**; 185°53'05,11" e distância de 8,81m até o vértice **16**, de coordenadas **N 7.274.934,76 m e E 658.651,41 m**; 177°35'57,81" e distância de 9,77m até o vértice **1**, de coordenadas **N 7.274.924,99 m e E 658.651,82 m**, início da descrição deste perímetro, perfazendo uma área total de 962,02 m² e perímetro 200,55 m

ÁREA 03-12: Inicia-se a descrição deste perímetro no vértice **1**, de coordenadas **N 7.275.441,87 m e E 659.560,20 m**, situado no lado direito do eixo da Rodovia PR-092 (SRE: 092N0080EPR), sentido Doutor Ulysses, a uma distância ortogonal de 18,15m do quilômetro 36+63,61 do eixo; deste segue confrontando com remanescente da MATRÍCULA 3.298 (Próprio proprietário) com os seguinte azimutes e distâncias: 156°11'46,52" e distância de 16,63m até o vértice **2**, de coordenadas **N 7.275.426,66 m e E 659.566,91 m**; 71°44'18,94" e distância de 33,84m até o vértice **3**, de coordenadas **N 7.275.437,26 m e E 659.599,06 m**; 77°31'09,21" e distância de 0,50m até o vértice **4**, de coordenadas **N 7.275.437,37 m e E 659.599,55 m**; 347°31'09,21" e distância de 13,90m até o vértice **5**, de coordenadas **N 7.275.450,94 m e E 659.596,54 m**; situado no lado direito do eixo da Rodovia PR-092 (SRE: 092N0080EPR), sentido Doutor Ulysses, a uma distância ortogonal de 20,89m do quilômetro 36+104,86 do eixo; deste segue confrontando com a MATRÍCULA Rodovia PR-092 com os seguinte azimutes e distâncias: 262°10'29,98" e distância de 2,58m até o vértice **6**, de coordenadas **N 7.275.450,59 m e E 659.593,98 m**; 258°49'15,40" e distância de 15,07m até o vértice **7**, de coordenadas **N 7.275.447,67 m e E 659.579,20 m**; 255°07'57,72" e distância de 14,74m até o vértice **8**, de coordenadas **N 7.275.443,89 m e E 659.564,96 m**; 247°03'41,71" e distância de 5,16m até o vértice **1**, de coordenadas **N 7.275.441,87 m e E 659.560,20 m**, início da descrição deste perímetro, perfazendo uma área total de 550,73 m² e perímetro 102,49 m.

ÁREA 04: Inicia-se a descrição deste perímetro no vértice **1**, de coordenadas **N 7.274.117,86 m e E 658.655,29 m**, situado no lado Esquerdo do eixo da Rodovia PR-092 (SRE: 092N0080EPR), sentido Doutor Ulysses, a uma distância ortogonal de 17,06m do quilômetro 34+28,22 do eixo; deste segue confrontando com remanescente da MATRÍCULA 3.298 (Próprio proprietário) com os seguinte azimutes e distâncias: 241°02'51,26" e distância de 18,82m até o vértice **2**, de coordenadas **N 7.274.108,75 m e E 658.638,82 m**; 326°13'20,61" e distância de 2,46m até o vértice **3**, de coordenadas **N 7.274.110,80 m e E 658.637,45 m**; 327°16'49,10" e distância de 3,28m até o vértice **4**, de coordenadas **N 7.274.113,55 m e E 658.635,68 m**; 328°20'25,23" e distância de 3,21m até o vértice **5**, de coordenadas **N 7.274.116,28 m e E 658.634,00 m**; 329°17'39,80" e distância de 3,14m até o vértice **6**, de coordenadas **N 7.274.118,99 m e E 658.632,39 m**; 330°08'32,82" e distância de 3,08m até o vértice **7**, de coordenadas **N 7.274.121,65 m e E 658.630,86 m**; 330°53'04,28" e distância de 3,01m até o vértice **8**, de coordenadas **N 7.274.124,29 m e E 658.629,40 m**; 331°31'14,18" e distância de 2,94m até o vértice **9**, de coordenadas **N 7.274.126,87 m e E 658.627,99 m**; 332°03'02,54" e distância de 2,88m até o vértice **10**, de coordenadas **N 7.274.129,42 m e E 658.626,64 m**; 332°28'29,34" e distância de 2,81m até o vértice **11**, de coordenadas **N 7.274.131,91 m e E 658.625,34 m**; 332°47'34,59" e distância de 2,75m até o vértice **12**, de coordenadas **N 7.274.134,35 m e E 658.624,09 m**; 333°00'17,39" e distância de 2,66m até o vértice **13**, de coordenadas **N 7.274.136,73 m e E 658.622,88 m**; 333°06'38,95" e distância de 2,63m até o vértice **14**, de coordenadas **N 7.274.139,07 m e E 658.621,69 m**; 333°07'44,34" e distância de 16,11m até o vértice **15**, de coordenadas **N 7.274.153,44 m e E 658.614,41 m**; 63°07'44,34" e distância de 20,55m até o vértice **16**, de coordenadas **N 7.274.162,73 m e E 658.632,73 m**; situado no lado Esquerdo do eixo da Rodovia PR-092 (SRE: 092N0080EPR), sentido Doutor Ulysses, a uma distância ortogonal de 15,24m do quilômetro 34+76,12 do eixo; deste segue confrontando com a MATRÍCULA Rodovia PR-092 com os seguinte azimutes e distâncias: 153°36'53,02" e distância de 6,69m até o vértice **17**, de coordenadas **N 7.274.156,74 m e E 658.635,71 m**; 154°14'39,09" e distância de 14,88m até o vértice **18**, de coordenadas **N 7.274.143,34 m e E 658.642,17 m**; 154°46'11,96" e distância de 15,64m até o vértice **19**, de coordenadas **N 7.274.129,19 m e E 658.648,84 m**; 150°21'27,76" e distância de 13,04m até o vértice **1**, de coordenadas **N 7.274.117,86 m e E 658.655,29 m**, início da descrição deste perímetro, perfazendo uma área total de 1.006,60 m² e perímetro 140,58 m.

ÁREA 05-01: Inicia-se a descrição deste perímetro no vértice **1**, de coordenadas **N 7.275.946,65 m e E 660.012,41 m**, situado no lado Esquerdo do eixo da Rodovia PR-092 (SRE: 092N0080EPR), sentido Doutor Ulysses, a uma distância ortogonal de 14,85m do quilômetro 37+38,20 do eixo; deste segue confrontando com remanescente da MATRÍCULA 593 (Próprio proprietário) com os seguinte azimutes e distâncias: 256°25'26,07" e distância de 6,84m até o vértice **2**, de coordenadas **N 7.275.945,04 m e E 660.005,76 m**; 346°25'26,07" e distância de 45,05m até o vértice **3**, de coordenadas **N 7.275.988,83 m e E 659.995,18 m**; 76°25'26,07" e distância de 8,13m até o vértice **4**, de coordenadas **N 7.275.990,74 m e E 660.003,08 m**; situado no lado Esquerdo do eixo da Rodovia PR-092 (SRE: 092N0080EPR), sentido Doutor Ulysses, a uma distância ortogonal de 13,57m do quilômetro 37+83,25 do eixo; deste segue confrontando com a MATRÍCULA Rodovia PR-092 com os seguinte azimutes e distâncias: 167°10'45,39" e distância de 13,94m até o vértice **5**, de coordenadas **N 7.275.977,15 m e E 660.006,18 m**; 168°31'31,20" e distância de 17,19m até o vértice **6**, de coordenadas

N 7.275.960,29 m e E 660.009,60 m; 168°20'48,21" e distância de 13,93m até o vértice **1**, de coordenadas **N 7.275.946,65 m e E 660.012,41 m**, início da descrição deste perímetro, perfazendo uma área total de 341,65 m² e perímetro 105,09 m.

ÁREA 05-02 Inicia-se a descrição deste perímetro no vértice **1**, de coordenadas **N 7.276.513,12 m e E 659.992,63 m**, situado no lado direito do eixo da Rodovia PR-092 (SRE: 092N0080EPR), sentido Doutor Ulysses, a uma distância ortogonal de 19,33m do quilômetro 37+611,92 do eixo; deste segue confrontando com remanescente da MATRÍCULA 593 (Próprio proprietário) com os seguinte azimutes e distâncias: 64°46'18,09" e distância de 8,71m até o vértice **2**, de coordenadas **N 7.276.516,83 m e E 660.000,51 m**; 334°46'18,09" e distância de 18,50m até o vértice **3**, de coordenadas **N 7.276.533,56 m e E 659.992,63 m**; 244°46'18,09" e distância de 9,01m até o vértice **4**, de coordenadas **N 7.276.529,73 m e E 659.984,48 m**; situado no lado direito do eixo da Rodovia PR-092 (SRE: 092N0080EPR), sentido Doutor Ulysses, a uma distância ortogonal de 19,03m do quilômetro 37+630,42 do eixo; deste segue confrontando com a MATRÍCULA Rodovia PR-092 com os seguinte azimutes e distâncias: 154°28'03,07" e distância de 8,35m até o vértice **5**, de coordenadas **N 7.276.522,19 m e E 659.988,08 m**; 153°20'37,40" e distância de 10,16m até o vértice **1**, de coordenadas **N 7.276.513,12 m e E 659.992,63 m**, início da descrição deste perímetro, perfazendo uma área total de 164,73 m² e perímetro 54,72 m.
ÁREA 05-03 Inicia-se a descrição deste perímetro no vértice **1**, de coordenadas **N 7.276.589,59 m e E 659.919,13 m**, situado no lado Esquerdo do eixo da Rodovia PR-092 (SRE: 092N0080EPR), sentido Doutor Ulysses, a uma distância ortogonal de 18,78m do quilômetro 37+707,84 do eixo; deste segue confrontando com remanescente da MATRÍCULA 593 (Próprio proprietário) com os seguinte azimutes e distâncias: 259°48'01,34" e distância de 21,94m até o vértice **2**, de coordenadas **N 7.276.585,71 m e E 659.897,53 m**; 355°53'09,49" e distância de 25,60m até o vértice **3**, de coordenadas **N 7.276.611,24 m e E 659.895,69 m**; 91°58'17,63" e distância de 19,79m até o vértice **4**, de coordenadas **N 7.276.610,56 m e E 659.915,47 m**; situado no lado Esquerdo do eixo da Rodovia PR-092 (SRE: 092N0080EPR), sentido Doutor Ulysses, a uma distância ortogonal de 20,94m do quilômetro 37+724,84 do eixo; deste segue confrontando com a MATRÍCULA Rodovia PR-092 com os seguinte azimutes e distâncias: 173°26'44,05" e distância de 10,63m até o vértice **5**, de coordenadas **N 7.276.600,00 m e E 659.916,68 m**; 166°45'55,45" e distância de 10,69m até o vértice **1**, de coordenadas **N 7.276.589,59 m e E 659.919,13 m**, início da descrição deste perímetro, perfazendo uma área total de 490,31 m² e perímetro 88,69 m.

ÁREA 05-04: Inicia-se a descrição deste perímetro no vértice **1**, de coordenadas **N 7.276.624,04 m e E 659.955,75 m**, situado no lado direito do eixo da Rodovia PR-092 (SRE: 092N0080EPR), sentido Doutor Ulysses, a uma distância ortogonal de 17,08m do quilômetro 37+743,91 do eixo; deste segue confrontando com remanescente da MATRÍCULA 593 (Próprio proprietário) com os seguinte azimutes e distâncias: 105°37'50,16" e distância de 20,02m até o vértice **2**, de coordenadas **N 7.276.618,64 m e E 659.975,04 m**; 25°05'35,99" e distância de 14,10m até o vértice **3**, de coordenadas **N 7.276.631,42 m e E 659.981,02 m**; 34°33'21,81" e distância de 33,82m até o vértice **4**, de coordenadas **N 7.276.659,27 m e E 660.000,20 m**: 26°05'51,07" e distância de 40,33m até o vértice **5**, de coordenadas **N 7.276.695,49 m e E 660.017,94 m**; 287°38'20,32" e distância de 16,73m até o vértice **6**, de coordenadas **N 7.276.700,56 m e E 660.002,00 m**; situado no lado direito do eixo da Rodovia PR-092 (SRE: 092N0080EPR), sentido Doutor Ulysses, a uma distância ortogonal de 20,37m do quilômetro 37+833,68 do eixo; deste segue confrontando com a MATRÍCULA Rodovia PR-092 com os seguinte azimutes e distâncias: 198°31'58,36" e distância de 6,04m até o vértice **7**, de coordenadas **N 7.276.694,83 m e E 660.000,08 m**; 205°21'21,92" e distância de 14,73m até o vértice **8**, de coordenadas **N 7.276.681,52 m e E 659.993,77 m**; 213°03'48,96" e distância de 16,60m até o vértice **9**, de coordenadas **N 7.276.667,61 m e E 659.984,71 m**; 218°49'35,70" e distância de 15,44m até o vértice **10**, de coordenadas **N 7.276.655,58 m e E 659.975,03 m**; 222°01'06,43" e distância de 12,49m até o vértice **11**, de coordenadas **N 7.276.6;6,31 m e E 659.966,68 m**; 218°51'49,45" e distância de 4,40m até o vértice **12**, de coordenadas **N 7.276.642,88 m e E 659.963,91 m**; 212°45'46,78" e distância de 4,63m até o vértice **13**, de coordenadas **N 7.276.638,99 m e E 659.961,41 m**; 205°27'23,43" e distância de 8,58m até o vértice **14**, de coordenadas **N 7.276.631,24 m e E 659.957,72 m**; 195°16'37,42" e distância de 7,47m até o vértice **1**, de coordenadas **N 7.276.624,04 m e E 659.955,75 m**, início da descrição deste perímetro, perfazendo uma área total de 1.644,50 m² e perímetro 215,60 m.

ÁREA 05-05: Inicia-se a descrição deste perímetro no vértice **1**, de coordenadas **N 7.277.088,57 m e E 660.026,28 m**, situado no lado direito do eixo da Rodovia PR-092 (SRE: 092N0080EPR), sentido Doutor Ulysses, a uma distância ortogonal de 26,16m do quilômetro 38+224,94 do eixo; deste segue confrontando com remanescente da MATRÍCULA 593 (Próprio proprietário) com os seguinte azimutes e distâncias: 73°31'58,06" e distância de 26,98m até o vértice **2**, de coordenadas **N 7.277.096,22 m e E 660.052,16 m**; 343°25'39,10" e distância de 2,98m até o vértice **3**, de coordenadas **N 7.277.099,08 m e E 660.051,31 m**; 343°14'02,16" e distância de 3,45m até o vértice **4**, de coordenadas **N 7.277.102,38 m e E 660.050,31 m**; 342°57'20,17" e distância de 3,52m até o vértice **5**, de coordenadas **N 7.277.105,75 m e E 660.049,28 m**; 342°35'52,02" e distância de 3,59m até o vértice **6**, de coordenadas **N 7.277.109,18 m e E 660.048,20 m**; 342°16'49,13" e distância de 1,82m até o vértice **7**, de coordenadas **N 7.277.110,92 m e E 660.047,65 m**; 341°54'43,23" e distância de 3,71m até o vértice **8**, de coordenadas **N 7.277.114,44 m e E 660.046,50 m**; 341°21'19,66" e distância de 3,78m até o vértice **9**, de coordenadas **N 7.277.118,02 m e E 660.045,29 m**; 340°43'09,93" e distância de 3,85m até o vértice **10**, de coordenadas **N 7.277.121,66 m e E 660.044,02 m**; 340°11'36,89" e distância de 1,47m até o vértice **11**, de coordenadas **N 7.277.123,04 m e E 660.043,52 m**; 250°11'36,89" e distância de 9,02m até o vértice **12**, de coordenadas **N 7.277.119,99 m e E 660.035,04 m**; 339°53'17,27" e distância de 2,36m até o vértice **13**, de coordenadas **N 7.277.122,21 m e E 660.034,22 m**; 339°12'32,43" e distância de 3,87m até o vértice **14**, de coordenadas **N 7.277.125,82 m e E 660.032,85 m**; 338°20'04,21" e distância de 3,93m até o vértice **15**, de coordenadas **N 7.277.129,47 m e E 660.031,40 m**; 337°22'49,81" e distância de 3,99m até o vértice **16**, de coordenadas **N 7.277.133,16 m e E 660.029,86 m**; 336°20'49,24" e distância de 4,05m até o vértice **17**, de coordenadas **N 7.277.136,87 m e E 660.028,24 m**; 335°14'02,50" e distância de 4,11m até o vértice **18**, de coordenadas **N 7.277.140,61 m e E 660.026,52 m**; 334°21'02,60" e distância de 1,95m até o vértice **19**, de coordenadas **N 7.277.142,37 m e E 660.025,67 m**; 330°33'08,81" e distância de 23,91m até o vértice **20**, de coordenadas **N 7.277.163,18 m e E 660.013,92 m**; 237°01'19,34" e distância de 15,71m até o vértice **21**, de coordenadas **N 7.277.154,64 m e E 660.000,74 m**; situado no lado direito do eixo da Rodovia PR-092 (SRE: 092N0080EPR), sentido Doutor Ulysses, a uma distância ortogonal de 28,42m do quilômetro 38+288,09 do eixo; deste segue confrontando com a MATRÍCULA Rodovia PR-092 com os seguinte azimutes e distâncias: 142°15'01,54" e distância de 3,02m até o vértice **22**, de coordenadas **N 7.277.152,25 m e E 660.002,59 m**; 152°23'25,42" e distância de 19,39m até o vértice **23**, de coordenadas **N 7.277.135,06 m e E 660.011,58 m**; 161°42'22,37" e distância de 17,70m até o vértice **24**, de coordenadas **N 7.277.118,26 m e E 660.017,13 m**; 161°43'54,94" e distância de 14,58m até o vértice **25**, de coordenadas **N 7.277.104,42 m e E 660.021,70 m**; 163°53'30,28" e distância de 16,49m até o vértice **1**, de coordenadas **N 7.277.088,57 m e E 660.026,28 m**, início da descrição deste perímetro, perfazendo uma área total de 1.490,58 m² e perímetro 199,26 m.

ÁREA 05-06: Inicia-se a descrição deste perímetro no vértice **1**, de coordenadas **N 7.277.144,13 m e E 659.955,35 m**, situado no lado Esquerdo do eixo da Rodovia PR-092 (SRE: 092N0080EPR), sentido Doutor Ulysses, a uma distância ortogonal de 14,45m do quilômetro 38+305,72 do eixo; deste segue confrontando com remanescente da MATRÍCULA 593 (Próprio proprietário) com os seguinte azimutes e distâncias: 220°00'09,86" e distância de 6,87m até o vértice **2**, de coordenadas **N 7.277.138,86 m e E 659.950,93 m**; 310°00'09,86" e distância de 6,02m até o vértice **3**, de coordenadas **N 7.277.142,73 m e E 659.946,32 m**; 304°56'33,70" e distância de 13,15m até o vértice **4**, de coordenadas **N 7.277.150,27 m e E 659.935,54 m**; 301°02'33,55" e distância de 12,16m até o vértice **5**, de coordenadas **N 7.277.156,54 m e E 659.925,12 m**; 295°50'39,78" e distância de 13,87m até o vértice **6**, de coordenadas **N 7.277.162,58 m e E 659.912,64 m**; 297°02'01,40" e distância de 15,21m até o vértice **7**, de coordenadas **N 7.277.169,50 m e E 659.899,09 m**; 294°01'53,81" e distância de 15,20m até o vértice **8**, de coordenadas **N 7.277.175,69 m e E 659.885,21 m**; 291°26'48,83" e distância de 6,91m até o vértice **9**, de coordenadas **N 7.277.178,21 m e E 659.878,78 m**; 21°26'48,83" e distância de 6,87m até o vértice **10**, de coordenadas **N 7.277.184,60 m e E 659.881,29 m**; situado no lado Esquerdo do eixo da Rodovia PR-092 (SRE: 092N0080EPR), sentido Doutor Ulysses, a uma distância ortogonal de 21,04m do quilômetro 38+399,83 do eixo; deste segue confrontando com a MATRÍCULA Rodovia PR-092 com os seguinte azimutes e distâncias: 111°26'48,83" e distância de 7,06m até o vértice **11**, de coordenadas **N 7.277.182,02 m e E 659.887,86 m**; 114°01'53,81" e distância de 15,53m até o vértice **12**, de coordenadas **N 7.277.175,70 m e E 659.902,05 m**; 117°02'01,40" e distância de 15,32m até o vértice **13**, de coordenadas **N 7.277.168,73 m e E 659.915,70 m**; 115°50'39,78" e distância de 14,11m até o vértice **14**, de coordenadas **N 7.277.162,58 m e E 659.928,39 m**; 0°00'00,00" e distância de 0,00m até o vértice **15**, de coordenadas **N 7.277.162,58 m e E 659.928,39 m**; 121°02'33,55" e distância de 12,71m até o vértice **16**, de coordenadas **N 7.277.156,03 m e E 659.939,28 m**; 124°56'33,70" e distância de 13,69m até o vértice **17**, de coordenadas **N 7.277.148,19 m e E 659.950,50 m**; 130°00'09,86" e distância de 6,32m até o vértice **1**, de coordenadas **N 7.277.144,13 m e E 659.955,35 m**, início da descrição deste perímetro, perfazendo uma área total de 574,41 m² e perímetro 181,00 m.

ÁREA 05-07: Inicia-se a descrição deste perímetro no vértice **1**, de coordenadas **N 7.277.185,92 m e E 659.966,34 m**, situado no lado direito do eixo da Rodovia PR-092 (-), sentido Doutor Ulysses, a uma distância ortogonal de 22,56m do quilômetro 38+327,64 do eixo; deste segue confrontando com remanescente da MATRÍCULA 593 (Próprio proprietário) com os seguinte azimutes e distâncias: 41°55'02,41" e distância de 8,46m até o vértice **2**, de coordenadas **N 7.277.192,21 m e E 659.972,00 m**; 306°55'35,99" e distância de 31,49m até o vértice **3**, de coordenadas **N 7.277.211,13 m e E 659.946,82 m**; 211°56'09,57" e distância de 3,81m até o vértice **4**, de coordenadas **N 7.277.207,90 m e E 659.944,80 m**; 300°39'33,68" e distância de 7,92m até o vértice **5**, de coordenadas **N 7.277.211,94 m e E 659.937,99 m**; 298°48'06,16" e distância de 3,77m até o vértice **6**, de coordenadas **N 7.277.213,75 m e E 659.934,69 m**; 297°41'19,47" e distância de 3,74m até o vértice **7**, de coordenadas **N 7.277.215,49 m e E 659.931,38 m**; 296°39'18,97" e distância de 3,70m até o vértice **8**, de coordenadas **N 7.277.217,15 m e E 659.928,07 m**; 295°42'04,64" e distância de 3,66m até o vértice **9**, de coordenadas **N 7.277.218,73 m e E 659.924,78 m**; 294°49'36,48" e distância de 3,62m até o vértice **10**, de coordenadas **N 7.277.220,26 m e E 659.921,49 m**; 294°01'54,51" e distância de 3,58m até o vértice **11**, de coordenadas **N 7.277.221,72 m e E 659.918,22 m**; 293°18'58,71" e distância de 3,55m até o vértice **12**, de coordenadas **N 7.277.223,12 m e E 659.914,96 m**; 292°40'49,09" e distância de 3,51m até o vértice **13**, de coordenadas **N 7.277.224,47 m e E 659.911,72 m**; 292°07'25,64" e distância de 3,47m até o vértice **14**, de coordenadas **N 7.277.225,78 m e E 659.908,51 m**; 291°38'48,38" e distância de 3,43m até o vértice **15**, de coordenadas **N 7.277.227,05 m e E 659.905,31 m**; 291°14'57,29" e distância de 3,40m até o vértice **16**, de coordenadas **N 7.277.228,28 m e E 659.902,15 m**; 290°55'52,37" e distância de 3,36m até o vértice **17**, de coordenadas **N 7.277.229,48 m e E 659.899,01 m**; 290°41'33,63" e distância de 3,32m até o vértice **18**, de coordenadas **N 7.277.230,65 m e E 659.895,91 m**; 290°32'01,38" e distância de 3,27m até o vértice **19**, de coordenadas **N 7.277.231,80 m e E 659.892,84 m**; 290°27'15,28" e distância de 3,25m até o vértice **20**, de coordenadas **N 7.277.232,93 m e E 659.889,80 m**; 290°14'19,51" e distância de 101,82m até o vértice **21**, de coordenadas **N 7.277.268,15 m e E 659.794,27 m**; 20°14'19,51" e distância de 3,81m até o vértice **22**, de coordenadas **N 7.277.271,73 m e E 659.795,59 m**; 290°26'26,89" e distância de 7,05m até o vértice **23**, de coordenadas **N 7.277.274,19 m e**

Diário Oficial Certificado Digitalmente
O Departamento de Imprensa Oficial do Estado do Paraná, da garantia de autenticidade deste documento, desde que visualizado através do site http://www.imprensaoficial.pr.gov.br

E 659.788,98 m; 20°26'26,89" e distância de 12,83m até o vértice **24**, de coordenadas **N 7.277.286,22 m e E 659.793,46 m**; 290°12'13,06" e distância de 12,09m até o vértice **25**, de coordenadas **N 7.277.290,39 m e E 659.782,12 m**; 19°28'36,22" e distância de 14,61m até o vértice **26**, de coordenadas **N 7.277.304,17 m e E 659.786,99 m**; 287°30'33,99" e distância de 25,27m até o vértice **27**, de coordenadas **N 7.277.311,77 m e E 659.762,89 m**; 15°32'31,75" e distância de 10,52m até o vértice **28**, de coordenadas **N 7.277.321,90 m e E 659.765,70 m**; 284°20'59,62" e distância de 15,76m até o vértice **29**, de coordenadas **N 7.277.325,81 m e E 659.750,44 m**; 283°09'27,48" e distância de 31,48m até o vértice **30**, de coordenadas **N 7.277.332,97 m e E 659.719,78 m**; 283°10'48,44" e distância de 2,49m até o vértice **31**, de coordenadas **N 7.277.333,54 m e E 659.717,36 m**; 283°18'56,63" e distância de 2,34m até o vértice **32**, de coordenadas **N 7.277.334,08 m e E 659.715,09 m**; 283°35'15,28" e distância de 2,17m até o vértice **33**, de coordenadas **N 7.277.334,59 m e E 659.712,97 m**; 283°59'44,11" e distância de 2,01m até o vértice **34**, de coordenadas **N 7.277.335,08 m e E 659.711,02 m**; 284°32'23,01" e distância de 1,85m até o vértice **35**, de coordenadas **N 7.277.335,54 m e E 659.709,24 m**; 285°13'11,83" e distância de 1,68m até o vértice **36**, de coordenadas **N 7.277.335,98 m e E 659.707,61 m**; 286°02'10,36" e distância de 1,52m até o vértice **37**, de coordenadas **N 7.277.336,40 m e E 659.706,15 m**; 286°59'18,26" e distância de 1,36m até o vértice **38**, de coordenadas **N 7.277.336,80 m e E 659.704,85 m**; 288°04'35,05" e distância de 1,19m até o vértice **39**, de coordenadas **N 7.277.337,17 m e E 659.703,72 m**; 289°17'59,91" e distância de 1,03m até o vértice **40**, de coordenadas **N 7.277.337,51 m e E 659.702,75 m**; 290°39'31,40" e distância de 0,87m até o vértice **41**, de coordenadas **N 7.277.337,82 m e E 659.701,94 m**; 292°09'06,79" e distância de 0,70m até o vértice **42**, de coordenadas **N 7.277.338,08 m e E 659.701,28 m**; 293°46'39,99" e distância de 0,54m até o vértice **43**, de coordenadas **N 7.277.338,30 m e E 659.700,79 m**; 295°31'54,43" e distância de 0,38m até o vértice **44**, de coordenadas **N 7.277.338,46 m e E 659.700,45 m**; 296°59'43,38" e distância de 0,10m até o vértice **45**, de coordenadas **N 7.277.338,51 m e E 659.700,36 m**; 207°59'00,05" e distância de 11,59m até o vértice **46**, de coordenadas **N 7.277.328,27 m e E 659.694,92 m**; 298°39'14,06" e distância de 0,64m até o vértice **47**, de coordenadas **N 7.277.328,57 m e E 659.694,36 m**; 313°58'02,72" e distância de 6,17m até o vértice **48**, de coordenadas **N 7.277.332,86 m e E 659.689,92 m**; 235°04'07,99" e distância de 14,09m até o vértice **49**, de coordenadas **N 7.277.324,79 m e E 659.678,37 m**; 328°46'45,78" e distância de 2,27m até o vértice **50**, de coordenadas **N 7.277.326,73 m e E 659.677,19 m**; 332°05'56,86" e distância de 1,10m até o vértice **51**, de coordenadas **N 7.277.327,70 m e E 659.676,68 m**; 333°32'08,15" e distância de 0,05m até o vértice **52**, de coordenadas **N 7.277.327,74 m e E 659.676,65 m**; 243°32'08,15" e distância de 10,19m até o vértice **53**, de coordenadas **N 7.277.323,20 m e E 659.667,53 m**; 334°02'50,20" e distância de 1,39m até o vértice **54**, de coordenadas **N 7.277.324,45 m e E 659.666,92 m**; 335°46'20,23" e distância de 1,61m até o vértice **55**, de coordenadas **N 7.277.325,92 m e E 659.666,26 m**; 337°24'25,10" e distância de 1,69m até o vértice **56**, de coordenadas **N 7.277.327,48 m e E 659.665,61 m**; 338°54'19,57" e distância de 1,76m até o vértice **57**, de coordenadas **N 7.277.329,12 m e E 659.664,98 m**; 340°16'03,63" e distância de 1,84m até o vértice **58**, de coordenadas **N 7.277.330,85 m e E 659.664,36 m**; 341°29'37,25" e distância de 1,92m até o vértice **59**, de coordenadas **N 7.277.332,67 m e E 659.663,75 m**; 342°27'17,53" e distância de 1,32m até o vértice **60**, de coordenadas **N 7.277.333,93 m e E 659.663,35 m**; 72°19'31,57" e distância de 11,51m até o vértice **61**, de coordenadas **N 7.277.337,43 m e E 659.674,31 m**; 343°08'33,11" e distância de 1,46m até o vértice **62**, de coordenadas **N 7.277.338,82 m e E 659.673,89 m**; 343°57'48,65" e distância de 1,95m até o vértice **63**, de coordenadas **N 7.277.340,70 m e E 659.673,35 m**; 344°42'44,84" e distância de 2,05m até o vértice **64**, de coordenadas **N 7.277.342,68 m e E 659.672,81 m**; 345°19'30,65" e distância de 2,16m até o vértice **65**, de coordenadas **N 7.277.344,77 m e E 659.672,26 m**; 345°47'06,77" e distância de 1,95m até o vértice **66**, de coordenadas **N 7.277.346,65 m e E 659.671,78 m**; 75°54'09,70" e distância de 11,93m até o vértice **67**, de coordenadas **N 7.277.349,56 m e E 659.683,36 m**; 346°02'15,32" e distância de 1,44m até o vértice **68**, de coordenadas **N 7.277.350,96 m e E 659.683,01 m**; 346°15'40,10" e distância de 2,38m até o vértice **69**, de coordenadas **N 7.277.353,27 m e E 659.682,45 m**; 346°23'48,93" e distância de 2,51m até o vértice **70**, de coordenadas **N 7.277.355,71 m e E 659.681,85 m**; 346°25'02,58" e distância de 2,81m até o vértice **71**, de coordenadas **N 7.277.358,44 m e E 659.681,19 m**; 346°21'43,17" e distância de 2,70m até o vértice **72**, de coordenadas **N 7.277.361,06 m e E 659.680,56 m**; 346°15'21,62" e distância de 1,11m até o vértice **73**, de coordenadas **N 7.277.362,14 m e E 659.680,30 m**; 76°15'21,62" e distância de 11,86m até o vértice **74**, de coordenadas **N 7.277.364,96 m e E 659.691,82 m**; 346°10'02,88" e distância de 1,71m até o vértice **75**, de coordenadas **N 7.277.366,62 m e E 659.691,41 m**; 345°56'13,85" e distância de 2,96m até o vértice **76**, de coordenadas **N 7.277.369,49 m e E 659.690,69 m**; 345°33'57,49" e distância de 3,08m até o vértice **77**, de coordenadas **N 7.277.372,48 m e E 659.689,92 m**; 345°05'19,62" e distância de 3,21m até o vértice **78**, de coordenadas **N 7.277.375,58 m e E 659.689,09 m**; 344°33'18,03" e distância de 2,54m até o vértice **79**, de coordenadas **N 7.277.378,03 m e E 659.688,42 m**; 73°37'57,65" e distância de 13,37m até o vértice **80**, de coordenadas **N 7.277.381,80 m e E 659.701,24 m**; 344°05'49,60" e distância de 2,47m até o vértice **81**, de coordenadas **N 7.277.384,17 m e E 659.700,57 m**; 343°25'54,94" e distância de 3,71m até o vértice **82**, de coordenadas **N 7.277.387,73 m e E 659.699,51 m**; 342°35'01,70" e distância de 3,86m até o vértice **83**, de coordenadas **N 7.277.391,41 m e E 659.698,35 m**; 341°37'46,93" e distância de 4,01m até o vértice **84**, de coordenadas **N 7.277.395,22 m e E 659.697,09 m**; 340°34'10,63" e distância de 4,16m até o vértice **85**, de coordenadas **N 7.277.399,14 m e E 659.695,70 m**; 339°24'12,79" e distância de 4,31m até o vértice **86**, de coordenadas **N 7.277.403,18 m e E 659.694,19 m**; 338°18'08,70" e distância de 2,94m até o vértice **87**, de coordenadas **N 7.277.405,91 m e E 659.693,10 m**; 67°48'11,06" e distância de 12,16m até o vértice **88**, de coordenadas **N 7.277.410,50 m e E 659.704,36 m**; 337°23'14,06" e distância de 4,04m até o vértice **89**, de coordenadas **N 7.277.414,23 m e E 659.702,81 m**; 336°01'28,14" e distância de 5,00m até o vértice **90**, de coordenadas **N 7.277.418,80 m e E 659.700,78 m**; 334°31'12,91" e distância de 4,78m até o vértice **91**, de coordenadas **N 7.277.423,12 m e E 659.698,72 m**; 320°45'15,24" e distância de 82,93m até o vértice **92**, de coordenadas **N 7.277.487,34 m e E 659.646,26 m**; 217°41'58,69" e distância de 13,77m até o vértice **93**, de coordenadas **N 7.277.476,45 m e E 659.637,84 m**; 304°55'28,88" e distância de 16,44m até o vértice **94**, de coordenadas **N 7.277.485,86 m e E 659.624,36 m**; 212°08'59,07" e distância de 21,82m até o vértice **95**, de coordenadas **N 7.277.467,38 m e E 659.612,74 m**; 301°26'46,32" e distância de 6,77m até o vértice **96**, de coordenadas **N 7.277.470,91 m e E 659.606,97 m**; 211°18'44,84" e distância de 11,11m até o vértice **97**, de coordenadas **N 7.277.461,42 m e E 659.601,19 m**; 301°18'49,58" e distância de 9,36m até o vértice **98**, de coordenadas **N 7.277.466,29 m e E 659.593,20 m**; 301°24'42,57" e distância de 3,06m até o vértice **99**, de coordenadas **N 7.277.467,88 m e E 659.590,59 m**; 301°41'08,96" e distância de 2,93m até o vértice **100**, de coordenadas **N 7.277.469,42 m e E 659.588,10 m**; 302°08'37,54" e distância de 2,78m até o vértice **101**, de coordenadas **N 7.277.470,89 m e E 659.585,75 m**; 302°45'02,64" e distância de 2,22m até o vértice **102**, de coordenadas **N 7.277.472,09 m e E 659.583,89 m**; 37°33'01,37" e distância de 1,70m até o vértice **103**, de coordenadas **N 7.277.473,44 m e E 659.584,92 m**; 32°16'02,83" e distância de 11,05m até o vértice **104**, de coordenadas **N 7.277.482,78 m e E 659.590,82 m**; 303°17'07,68" e distância de 1,52m até o vértice **105**, de coordenadas **N 7.277.483,61 m e E 659.589,55 m**; 304°05'21,26" e distância de 2,18m até o vértice **106**, de coordenadas **N 7.277.484,83 m e E 659.587,74 m**; 305°11'17,88" e distância de 1,99m até o vértice **107**, de coordenadas **N 7.277.485,98 m e E 659.586,12 m**; 306°28'13,67" e distância de 1,79m até o vértice **108**, de coordenadas **N 7.277.487,04 m e E 659.584,68 m**; 307°56'08,17" e distância de 1,60m até o vértice **109**, de coordenadas **N 7.277.488,03 m e E 659.583,41 m**; 309°35'00,70" e distância de 1,41m até o vértice **110**, de coordenadas **N 7.277.488,93 m e E 659.582,33 m**; 311°24'50,15" e distância de 1,22m até o vértice **111**, de coordenadas **N 7.277.489,74 m e E 659.581,41 m**; 313°25'34,56" e distância de 1,03m até o vértice **112**, de coordenadas **N 7.277.490,45 m e E 659.580,66 m**; 315°37'10,21" e distância de 0,84m até o vértice **113**, de coordenadas **N 7.277.491,05 m e E 659.580,07 m**; 317°59'29,01" e distância de 0,65m até o vértice **114**, de coordenadas **N 7.277.491,53 m e E 659.579,64 m**; 320°32'09,38" e distância de 0,46m até o vértice **115**, de coordenadas **N 7.277.491,88 m e E 659.579,35 m**; 322°38'45,86" e distância de 0,33m até o vértice **116**, de coordenadas **N 7.277.492,14 m e E 659.579,15 m**; 358°47'33,92" e distância de 5,98m até o vértice **117**, de coordenadas **N 7.277.498,13 m e E 659.579,02 m**; 35°28'04,60" e distância de 0,53m até o vértice **118**, de coordenadas **N 7.277.498,56 m e E 659.579,33 m**; 38°20'33,84" e distância de 0,55m até o vértice **119**, de coordenadas **N 7.277.499,00 m e E 659.579,68 m**; 40°48'07,80" e distância de 0,74m até o vértice **120**, de coordenadas **N 7.277.499,56 m e E 659.580,16 m**; 43°05'06,52" e distância de 0,94m até o vértice **121**, de coordenadas **N 7.277.500,24 m e E 659.580,80 m**; 45°11'17,19" e distância de 1,13m até o vértice **122**, de coordenadas **N 7.277.501,04 m e E 659.581,60 m**; 47°06'34,44" e distância de 1,32m até o vértice **123**, de coordenadas **N 7.277.501,93 m e E 659.582,57 m**; 48°50'55,60" e distância de 1,51m até o vértice **124**, de coordenadas **N 7.277.502,93 m e E 659.583,70 m**; 50°24'19,23" e distância de 1,70m até o vértice **125**, de coordenadas **N 7.277.504,01 m e E 659.585,01 m**; 51°46'44,44" e distância de 1,89m até o vértice **126**, de coordenadas **N 7.277.505,18 m e E 659.586,49 m**; 52°58'10,69" e distância de 2,08m até o vértice **127**, de coordenadas **N 7.277.506,43 m e E 659.588,16 m**; 53°58'37,61" e distância de 2,27m até o vértice **128**, de coordenadas **N 7.277.507,77 m e E 659.589,99 m**; 54°48'04,94" e distância de 2,46m até o vértice **129**, de coordenadas **N 7.277.509,19 m e E 659.592,00 m**; 55°26'32,51" e distância de 2,65m até o vértice **130**, de coordenadas **N 7.277.510,69 m e E 659.594,19 m**; 55°54'00,19" e distância de 2,84m até o vértice **131**, de coordenadas **N 7.277.512,29 m e E 659.596,54 m**; 56°10'29,14" e distância de 3,06m até o vértice **132**, de coordenadas **N 7.277.513,99 m e E 659.599,09 m**; 56°15'59,40" e distância de 1,65m até o vértice **133**, de coordenadas **N 7.277.514,91 m e E 659.600,46 m**; 56°16'53,96" e distância de 2,57m até o vértice **134**, de coordenadas **N 7.277.516,33 m e E 659.602,59 m**; 56°20'00,81" e distância de 2,51m até o vértice **135**, de coordenadas **N 7.277.517,72 m e E 659.604,69 m**; 56°26'13,53" e distância de 2,42m até o vértice **136**, de coordenadas **N 7.277.519,06 m e E 659.606,70 m**; 56°35'26,81" e distância de 2,39m até o vértice **137**, de coordenadas **N 7.277.520,38 m e E 659.608,70 m**; 56°47'49,05" e distância de 2,34m até o vértice **138**, de coordenadas **N 7.277.521,66 m e E 659.610,66 m**; 57°03'16,90" e distância de 2,29m até o vértice **139**, de coordenadas **N 7.277.522,90 m e E 659.612,58 m**; 57°21'50,37" e distância de 2,23m até o vértice **140**, de coordenadas **N 7.277.524,11 m e E 659.614,45 m**; 57°43'29,46" e distância de 2,18m até o vértice **141**, de coordenadas **N 7.277.525,27 m e E 659.616,30 m**; 58°08'14,16" e distância de 2,12m até o vértice **142**, de coordenadas **N 7.277.526,39 m e E 659.618,10 m**; 58°28'46,45" e distância de 0,97m até o vértice **143**, de coordenadas **N 7.277.526,90 m e E 659.618,93 m**; 148°28'46,45" e distância de 6,07m até o vértice **144**, de coordenadas **N 7.277.521,73 m e E 659.622,10 m**; 58°42'42,54" e distância de 1,06m até o vértice **145**, de coordenadas **N 7.277.522,28 m e E 659.623,01 m**; 59°06'59,96" e distância de 1,96m até o vértice **146**, de coordenadas **N 7.277.523,28 m e E 659.624,69 m**; 59°41'01,42" e distância de 1,90m até o vértice **147**, de coordenadas **N 7.277.524,24 m e E 659.626,33 m**; 60°18'08,49" e distância de 1,84m até o vértice **148**, de coordenadas **N 7.277.525,16 m e E 659.627,93 m**; 60°58'21,15" e distância de 1,78m até o vértice **149**, de coordenadas **N 7.277.526,02 m e E 659.629,49 m**; 61°41'39,40" e distância de 1,72m até o vértice **150**, de coordenadas **N 7.277.526,84 m e E 659.631,01 m**; 62°16'10,31" e distância de 0,94m até o vértice **151**, de coordenadas **N 7.277.527,28 m e E 659.631,84 m**; 68°27'12,30" e distância de 24,69m até o vértice **152**, de coordenadas **N 7.277.536,34 m e E 659.654,80 m**; 74°49'16,09" e distância de 1,80m até o vértice **153**, de coordenadas **N 7.277.536,82 m e E 659.656,54 m**; 75°34'47,52" e distância de 1,75m até o vértice **154**, de coordenadas **N 7.277.537,25 m e E 659.658,24 m**; 76°16'32,98" e distância de 1,81m até o vértice **155**, de coordenadas **N 7.277.537,68 m e E 659.660,00 m**; 76°55'12,85" e distância de 1,87m até o vértice **156**, de coordenadas **N 7.277.538,11 m e E 659.661,82 m**; 77°30'47,11" e distância de 1,93m até o vértice **157**, de coordenadas **N 7.277.538,52 m e E 659.663,70 m**; 78°03'15,77" e distância de 1,99m até o vértice **158**, de coordenadas **N 7.277.538,93 m e E 659.665,65 m**; 78°25'38,15" e distância de 0,44m até o vértice **159**, de coordenadas **N 7.277.539,02 m e E 659.666,08 m**; 348°25'38,15" e distância de 7,16m até o vértice **160**, de coordenadas **N 7.277.546,04 m e E 659.664,65 m**; 78°34'34,70" e distância de 1,65m até o vértice **161**, de coordenadas **N 7.277.546,37 m e E 659.666,26 m**; 78°58'55,94" e distância de 2,16m até o vértice **162**, de coordenadas **N 7.277.546,78 m e E 659.668,38 m**; 79°22'07,84" e distância de 2,21m até o vértice **163**, de coordenadas **N 7.277.547,19 m e E 659.670,56 m**; 79°42'14,13" e distância de 2,26m até o vértice **164**, de coordenadas **N 7.277.547,59 m e E 659.672,79 m**; 79°59'14,80" e distância de 2,32m até o vértice **165**, de coordenadas **N 7.277.547,99 m e E 659.675,07 m**; 80°13'09,85" e distância de 2,37m até o vértice **166**, de coordenadas **N 7.277.548,40 m e E 659.677,40 m**; 80°23'59,28" e distância de 2,42m até o vértice

167, de coordenadas **N 7.277.548,80 m e E 659.679,79 m**; 80°31'43,83" e distância de 2,50m até o vértice **168**, de coordenadas **N 7.277.549,21 m e E 659.682,25 m**; 80°36'22,87" e distância de 2,51m até o vértice **169**, de coordenadas **N 7.277.549,62 m e E 659.684,73 m**; 80°37'54,10" e distância de 1,28m até o vértice **170**, de coordenadas **N 7.277.549,83 m e E 659.685,99 m**; 80°38'01,60" e distância de 24,81m até o vértice **171**, de coordenadas **N 7.277.553,87 m e E 659.710,47 m**; 350°38'01,60" e distância de 11,03m até o vértice **172**, de coordenadas **N 7.277.564,75 m e E 659.708,67 m**; 80°38'01,60" e distância de 25,83m até o vértice **173**, de coordenadas **N 7.277.568,95 m e E 659.734,16 m**; 80°37'29,82" e distância de 2,59m até o vértice **174**, de coordenadas **N 7.277.569,37 m e E 659.736,72 m**; 80°34'20,01" e distância de 2,64m até o vértice **175**, de coordenadas **N 7.277.569,81 m e E 659.739,32 m**; 80°27'59,47" e distância de 2,71m até o vértice **176**, de coordenadas **N 7.277.570,25 m e E 659.741,99 m**; 80°18'24,41" e distância de 2,73m até o vértice **177**, de coordenadas **N 7.277.570,71 m e E 659.744,69 m**; 80°05'41,08" e distância de 2,78m até o vértice **178**, de coordenadas **N 7.277.571,19 m e E 659.747,42 m**; 79°49'46,97" e distância de 2,82m até o vértice **179**, de coordenadas **N 7.277.571,69 m e E 659.750,20 m**; 79°30'42,08" e distância de 2,87m até o vértice **180**, de coordenadas **N 7.277.572,21 m e E 659.753,02 m**; 79°08'26,41" e distância de 2,91m até o vértice **181**, de coordenadas **N 7.277.572,76 m e E 659.755,88 m**; 78°42'59,96" e distância de 2,95m até o vértice **182**, de coordenadas **N 7.277.573,34 m e E 659.758,77 m**; 78°14'22,72" e distância de 3,00m até o vértice **183**, de coordenadas **N 7.277.573,95 m e E 659.761,71 m**; 77°42'34,70" e distância de 3,04m até o vértice **184**, de coordenadas **N 7.277.574,60 m e E 659.764,68 m**; 77°07'35,89" e distância de 3,09m até o vértice **185**, de coordenadas **N 7.277.575,29 m e E 659.767,69 m**; 76°29'26,31" e distância de 3,13m até o vértice **186**, de coordenadas **N 7.277.576,02 m e E 659.770,73 m**; 75°48'05,94" e distância de 3,17m até o vértice **187**, de coordenadas **N 7.277.576,79 m e E 659.773,81 m**; 75°03'34,79" e distância de 3,22m até o vértice **188**, de coordenadas **N 7.277.577,62 m e E 659.776,92 m**; 74°28'14,64" e distância de 1,53m até o vértice **189**, de coordenadas **N 7.277.578,03 m e E 659.778,40 m**; 60°33'26,40" e distância de 108,01m até o vértice **190**, de coordenadas **N 7.277.631,13 m e E 659.872,45 m**; 46°26'24,54" e distância de 3,15m até o vértice **191**, de coordenadas **N 7.277.633,30 m e E 659.874,74 m**; 45°40'38,59" e distância de 3,20m até o vértice **192**, de coordenadas **N 7.277.635,53 m e E 659.877,02 m**; 44°57'42,83" e distância de 3,15m até o vértice **193**, de coordenadas **N 7.277.637,76 m e E 659.879,25 m**; 44°17'57,85" e distância de 3,11m até o vértice **194**, de coordenadas **N 7.277.639,98 m e E 659.881,42 m**; 43°50'06,44" e distância de 0,89m até o vértice **195**, de coordenadas **N 7.277.640,62 m e E 659.882,03 m**; 133°32'36,81" e distância de 10,82m até o vértice **196**, de coordenadas **N 7.277.633,17 m e E 659.889,88 m**; 43°37'33,22" e distância de 2,20m até o vértice **197**, de coordenadas **N 7.277.634,77 m e E 659.891,39 m**; 43°08'00,57" e distância de 3,12m até o vértice **198**, de coordenadas **N 7.277.637,04 m e E 659.893,53 m**; 42°37'47,92" e distância de 3,07m até o vértice **199**, de coordenadas **N 7.277.639,30 m e E 659.895,60 m**; 42°10'46,05" e distância de 3,01m até o vértice **200**, de coordenadas **N 7.277.641,53 m e E 659.897,63 m**; 41°46'54,96" e distância de 2,96m até o vértice **201**, de coordenadas **N 7.277.643,74 m e E 659.899,60 m**; 41°26'14,65" e distância de 2,90m até o vértice **202**, de coordenadas **N 7.277.645,91 m e E 659.901,52 m**; 41°08'45,12" e distância de 2,85m até o vértice **203**, de coordenadas **N 7.277.648,06 m e E 659.903,39 m**; 40°54'26,37" e distância de 2,80m até o vértice **204**, de coordenadas **N 7.277.650,17 m e E 659.905,23 m**; 40°43'18,40" e distância de 2,74m até o vértice **205**, de coordenadas **N 7.277.652,25 m e E 659.907,01 m**; 40°35'21,94" e distância de 2,67m até o vértice **206**, de coordenadas **N 7.277.654,28 m e E 659.908,75 m**; 40°30'36,38" e distância de 2,65m até o vértice **207**, de coordenadas **N 7.277.656,29 m e E 659.910,47 m**; 40°28'59,40" e distância de 1,30m até o vértice **208**, de coordenadas **N 7.277.657,28 m e E 659.911,32 m**; 40°28'51,20" e distância de 61,48m até o vértice **209**, de coordenadas **N 7.277.704,05 m e E 659.951,23 m**; 310°28'51,20" e distância de 12,54m até o vértice **210**, de coordenadas **N 7.277.712,19 m e E 659.941,70 m**; 40°28'51,20" e distância de 29,63m até o vértice **211**, de coordenadas **N 7.277.734,72 m e E 659.960,93 m**; 310°28'51,20" e distância de 12,50m até o vértice **212**, de coordenadas **N 7.277.742,84 m e E 659.951,42 m**; 40°28'51,20" e distância de 27,62m até o vértice **213**, de coordenadas **N 7.277.763,85 m e E 659.969,36 m**; 40°26'40,95" e distância de 0,80m até o vértice **214**, de coordenadas **N 7.277.764,46 m e E 659.969,87 m**; 347°48'18,46" e distância de 0,69m até o vértice **215**, de coordenadas **N 7.277.765,14 m e E 659.969,73 m**; 5°00'33,07" e distância de 0,98m até o vértice **216**, de coordenadas **N 7.277.766,11 m e E 659.969,81 m**; 359°45'09,81" e distância de 2,01m até o vértice **217**, de coordenadas **N 7.277.768,12 m e E 659.969,80 m**; 6°05'19,67" e distância de 2,00m até o vértice **218**, de coordenadas **N 7.277.770,11 m e E 659.970,02 m**; 6°46'40,08" e distância de 4,00m até o vértice **219**, de coordenadas **N 7.277.774,08 m e E 659.970,49 m**; 7°17'40,42" e distância de 4,00m até o vértice **220**, de coordenadas **N 7.277.778,05 m e E 659.971,00 m**; 10°14'01,63" e distância de 2,05m até o vértice **221**, de coordenadas **N 7.277.780,07 m e E 659.971,36 m**; 348°17'46,81" e distância de 4,45m até o vértice **222**, de coordenadas **N 7.277.784,43 m e E 659.970,46 m**; 13°29'01,80" e distância de 4,23m até o vértice **223**, de coordenadas **N 7.277.788,54 m e E 659.971,45 m**; 14°40'11,39" e distância de 3,71m até o vértice **224**, de coordenadas **N 7.277.792,13 m e E 659.972,38 m**; 17°13'28,26" e distância de 2,64m até o vértice **225**, de coordenadas **N 7.277.794,65 m e E 659.973,17 m**; 24°05'29,91" e distância de 4,23m até o vértice **226**, de coordenadas **N 7.277.798,51 m e E 659.974,89 m**; 27°14'24,94" e distância de 3,16m até o vértice **227**, de coordenadas **N 7.277.801,32 m e E 659.976,34 m**; 28°14'19,95" e distância de 3,16m até o vértice **228**, de coordenadas **N 7.277.804,11 m e E 659.977,84 m**; 29°03'28,41" e distância de 2,02m até o vértice **229**, de coordenadas **N 7.277.805,87 m e E 659.978,82 m**; 28°31'14,63" e distância de 4,00m até o vértice **230**, de coordenadas **N 7.277.809,38 m e E 659.980,73 m**; 29°21'05,73" e distância de 2,00m até o vértice **231**, de coordenadas **N 7.277.811,13 m e E 659.981,71 m**; 30°06'20,43" e distância de 2,01m até o vértice **232**, de coordenadas **N 7.277.812,86 m e E 659.982,71 m**; 36°48'12,80" e distância de 4,05m até o vértice **233**, de coordenadas **N 7.277.816,10 m e E 659.985,14 m**; 36°27'19,73" e distância de 2,02m até o vértice **234**, de coordenadas **N 7.277.817,73 m e E 659.986,34 m**; 35°51'02,96" e distância de 4,03m até o vértice **235**, de coordenadas **N 7.277.820,99 m e E 659.988,70 m**; 34°57'08,44" e distância de 1,01m até o vértice **236**, de coordenadas **N 7.277.821,82 m e E 659.989,27 m**; 26°56'38,41" e distância de 3,01m até o vértice **237**, de coordenadas **N 7.277.824,51 m e E 659.990,64 m**; 27°05'32,12" e distância de 3,94m até o vértice **238**, de coordenadas **N 7.277.828,02 m e E 659.992,44 m**; 27°20'03,30" e distância de 2,09m até o vértice **239**, de coordenadas **N 7.277.829,87 m e E 659.993,39 m**; 30°01'35,17" e distância de 4,01m até o vértice **240**, de coordenadas **N 7.277.833,34 m e E 659.995,40 m**; 28°41'23,28" e distância de 3,75m até o vértice **241**, de coordenadas **N 7.277.836,63 m e E 659.997,20 m**; deste segue confrontando com a MATRÍCULA POSSEIRO com os seguinte azimutes e distâncias: 337°02'14,32" e distância de 3,32m até o vértice **242**, de coordenadas **N 7.277.839,69 m e E 659.995,91 m**; 337°44'27,39" e distância de 6,63m até o vértice **243**, de coordenadas **N 7.277.845,83 m e E 659.993,40 m**; situado no lado direito do eixo da Rodovia PR-092 (-), sentido Doutor Ulysses, a uma distância ortogonal de 3,25m do quilômetro 39+529,28 do eixo; deste segue confrontando com a MATRÍCULA Rodovia PR-092 com os seguinte azimutes e distâncias: 226°04'00,60" e distância de 1,55m até o vértice **244**, de coordenadas **N 7.277.844,75 m e E 659.992,28 m**; 214°02'17,07" e distância de 10,90m até o vértice **245**, de coordenadas **N 7.277.835,72 m e E 659.986,18 m**; 211°39'56,80" e distância de 12,80m até o vértice **246**, de coordenadas **N 7.277.824,83 m e E 659.979,46 m**; 211°33'18,89" e distância de 14,36m até o vértice **247**, de coordenadas **N 7.277.812,60 m e E 659.971,95 m**; 209°47'49,50" e distância de 15,14m até o vértice **248**, de coordenadas **N 7.277.799,46 m e E 659.964,43 m**; 212°43'11,53" e distância de 23,74m até o vértice **249**, de coordenadas **N 7.277.779,49 m e E 659.951,60 m**; 215°51'33,02" e distância de 11,87m até o vértice **250**, de coordenadas **N 7.277.769,87 m e E 659.944,65 m**; 212°22'10,04" e distância de 14,14m até o vértice **251**, de coordenadas **N 7.277.757,93 m e E 659.937,07 m**; 219°39'23,56" e distância de 14,07m até o vértice **252**, de coordenadas **N 7.277.747,10 m e E 659.928,10 m**; 227°52'34,66" e distância de 14,42m até o vértice **253**, de coordenadas **N 7.277.737,43 m e E 659.917,40 m**; 233°19'06,14" e distância de 17,55m até o vértice **254**, de coordenadas **N 7.277.726,94 m e E 659.903,33 m**; 234°06'10,05" e distância de 8,78m até o vértice **255**, de coordenadas **N 7.277.721,79 m e E 659.896,21 m**; 226°59'35,12" e distância de 11,06m até o vértice **256**, de coordenadas **N 7.277.714,25 m e E 659.888,12 m**; 218°16'32,23" e distância de 9,92m até o vértice **257**, de coordenadas **N 7.277.706,46 m e E 659.881,98 m**; 207°56'48,19" e distância de 9,61m até o vértice **258**, de coordenadas **N 7.277.697,97 m e E 659.877,48 m**; 212°20'28,03" e distância de 18,75m até o vértice **259**, de coordenadas **N 7.277.682,13 m e E 659.867,45 m**; 215°22'23,46" e distância de 14,05m até o vértice **260**, de coordenadas **N 7.277.670,67 m e E 659.859,31 m**; 221°30'01,40" e distância de 16,62m até o vértice **261**, de coordenadas **N 7.277.658,23 m e E 659.848,30 m**; 234°36'00,12" e distância de 14,61m até o vértice **262**, de coordenadas **N 7.277.649,76 m e E 659.836,39 m**; 243°05'52,14" e distância de 15,86m até o vértice **263**, de coordenadas **N 7.277.642,59 m e E 659.822,25 m**; 237°27'18,39" e distância de 14,15m até o vértice **264**, de coordenadas **N 7.277.634,98 m e E 659.810,32 m**; 235°35'28,78" e distância de 12,30m até o vértice **265**, de coordenadas **N 7.277.628,03 m e E 659.800,17 m**; 235°36'17,34" e distância de 17,34m até o vértice **266**, de coordenadas **N 7.277.618,23 m e E 659.785,86 m**; 244°56'55,68" e distância de 18,16m até o vértice **267**, de coordenadas **N 7.277.610,54 m e E 659.769,41 m**; 253°58'44,33" e distância de 16,17m até o vértice **268**, de coordenadas **N 7.277.606,08 m e E 659.753,87 m**; 259°14'43,03" e distância de 14,50m até o vértice **269**, de coordenadas **N 7.277.603,37 m e E 659.739,63 m**; 264°10'40,75" e distância de 16,39m até o vértice **270**, de coordenadas **N 7.277.601,71 m e E 659.723,32 m**; 263°49'15,92" e distância de 11,83m até o vértice **271**, de coordenadas **N 7.277.600,44 m e E 659.711,56 m**; 264°15'05,54" e distância de 15,19m até o vértice **272**, de coordenadas **N 7.277.598,91 m e E 659.696,44 m**; 261°31'27,53" e distância de 11,66m até o vértice **273**, de coordenadas **N 7.277.597,20 m e E 659.684,91 m**; 254°15'00,68" e distância de 13,20m até o vértice **274**, de coordenadas **N 7.277.593,61 m e E 659.672,21 m**; 249°01'16,11" e distância de 13,31m até o vértice **275**, de coordenadas **N 7.277.588,85 m e E 659.659,78 m**; 252°42'31,35" e distância de 12,19m até o vértice **276**, de coordenadas **N 7.277.585,22 m e E 659.648,14 m**; 255°35'18,98" e distância de 14,40m até o vértice **277**, de coordenadas **N 7.277.581,64 m e E 659.634,19 m**; 249°59'42,57" e distância de 7,87m até o vértice **278**, de coordenadas **N 7.277.578,95 m e E 659.626,80 m**; 246°27'22,78" e distância de 12,12m até o vértice **279**, de coordenadas **N 7.277.574,11 m e E 659.615,69 m**; 242°39'57,46" e distância de 15,46m até o vértice **280**, de coordenadas **N 7.277.567,01 m e E 659.601,95 m**; 246°13'30,56" e distância de 11,92m até o vértice **281**, de coordenadas **N 7.277.562,20 m e E 659.591,05 m**; 240°08'40,29" e distância de 12,42m até o vértice **282**, de coordenadas **N 7.277.556,02 m e E 659.580,28 m**; 236°39'36,44" e distância de 15,08m até o vértice **283**, de coordenadas **N 7.277.547,73 m e E 659.567,68 m**; 240°27'53,80" e distância de 14,48m até o vértice **284**, de coordenadas **N 7.277.540,59 m e E 659.555,08 m**; 236°02'55,81" e distância de 14,31m até o vértice **285**, de coordenadas **N 7.277.532,60 m e E 659.543,21 m**; 233°40'39,36" e distância de 8,94m até o vértice **286**, de coordenadas **N 7.277.527,31 m e E 659.536,01 m**; 213°56'50,71" e distância de 4,23m até o vértice **287**, de coordenadas **N 7.277.523,80 m e E 659.533,65 m**; 3°34'34,80" e distância de 0,00m até o vértice **288**, de coordenadas **N 7.277.523,80 m e E 659.533,65 m**; 184°31'47,61" e distância de 17,51m até o vértice **289**, de coordenadas **N 7.277.506,34 m e E 659.532,27 m**; 194°08'39,53" e distância de 26,15m até o vértice **290**, de coordenadas **N 7.277.480,99 m e E 659.525,88 m**; 180°29'17,44" e distância de 4,79m até o vértice **291**, de coordenadas **N 7.277.476,20 m e E 659.525,83 m**; 169°21'14,06" e distância de 10,90m até o vértice **292**, de coordenadas **N 7.277.465,49 m e E 659.527,85 m**; 167°53'52,87" e distância de 11,42m até o vértice **293**, de coordenadas **N 7.277.454,32 m e E 659.530,24 m**; 169°59'59,40" e distância de 13,10m até o vértice **294**, de coordenadas **N 7.277.441,42 m e E 659.532,52 m**; 168°18'59,42" e distância de 4,09m até o vértice **295**, de coordenadas **N 7.277.437,41 m e E 659.533,34 m**; 94°02'32,24" e distância de 3,81m até o vértice **296**, de coordenadas **N 7.277.437,14 m e E 659.537,14 m**; 79°51'56,95" e distância de 5,46m até o vértice **297**, de coordenadas **N 7.277.438,11 m e E 659.542,52 m**; 73°01'33,03" e distância de 9,24m até o vértice **298**, de coordenadas **N 7.277.440,80 m e E 659.551,36 m**; 81°07'24,85" e distância de 13,46m até o vértice **299**, de coordenadas **N 7.277.442,88 m e E 659.564,66 m**; 100°09'54,15" e distância de 14,86m até o vértice **300**, de coordenadas **N 7.277.440,26 m e E 659.579,28 m**; 115°40'48,12" e distância de 13,43m até o vértice **301**, de coordenadas **N 7.277.434,44 m e E 659.591,39 m**; 125°46'48,45" e distância de 9,63m até o vértice **302**, de coordenadas **N 7.277.428,80 m e E 659.599,21 m**; 135°59'51,43" e distância de 13,67m até o vértice **303**, de coordenadas **N 7.277.418,97 m e E 659.608,70 m**; 148°17'47,86" e distância de 12,46m até o vértice **304**, de coordenadas **N 7.277.408,37 m e E 659.615,25 m**; 154°38'30,51" e distância de 7,83m até o vértice **305**, de coordenadas **N 7.277.401,30 m e E 659.618,60 m**; 163°22'36,84" e distância

Diário Oficial Certificado Digitalmente
O Departamento de Imprensa Oficial do Estado do Paraná, da garantia de autenticidade deste documento, desde que visualizado através do site http://www.imprensaoficial.pr.gov.br

de 10,13m até o vértice **306**, de coordenadas **N 7.277.391,59 m e E 659.621,50 m**; 171°40'59,53" e distância de 6,55m até o vértice **307**, de coordenadas **N 7.277.385,11 m e E 659.622,45 m**; 165°55'19,95" e distância de 10,44m até o vértice **308**, de coordenadas **N 7.277.374,98 m e E 659.624,99 m**; 161°41'33,52" e distância de 11,54m até o vértice **309**, de coordenadas **N 7.277.364,03 m e E 659.628,61 m**; 160°14'27,18" e distância de 13,06m até o vértice **310**, de coordenadas **N 7.277.351,73 m e E 659.633,03 m**; 157°34'16,35" e distância de 15,44m até o vértice **311**, de coordenadas **N 7.277.337,46 m e E 659.638,92 m**; 156°01'26,99" e distância de 13,31m até o vértice **312**, de coordenadas **N 7.277.325,30 m e E 659.644,33 m**; 151°33'44,44" e distância de 15,79m até o vértice **313**, de coordenadas **N 7.277.311,41 m e E 659.651,85 m**; 153°39'54,77" e distância de 13,39m até o vértice **314**, de coordenadas **N 7.277.299,42 m e E 659.657,79 m**; 143°55'07,36" e distância de 9,08m até o vértice **315**, de coordenadas **N 7.277.292,08 m e E 659.663,13 m**; 132°19'32,62" e distância de 5,83m até o vértice **316**, de coordenadas **N 7.277.288,15 m e E 659.667,44 m**; 116°46'11,32" e distância de 6,89m até o vértice **317**, de coordenadas **N 7.277.285,05 m e E 659.673,59 m**; 104°16'11,74" e distância de 8,54m até o vértice **318**, de coordenadas **N 7.277.282,95 m e E 659.681,87 m**; 96°00'34,41" e distância de 9,89m até o vértice **319**, de coordenadas **N 7.277.281,91 m e E 659.691,71 m**; 91°30'50,13" e distância de 11,16m até o vértice **320**, de coordenadas **N 7.277.281,62 m e E 659.702,86 m**; 91°30'05,72" e distância de 15,87m até o vértice **321**, de coordenadas **N 7.277.281,20 m e E 659.718,73 m**; 101°29'48,77" e distância de 5,72m até o vértice **322**, de coordenadas **N 7.277.280,06 m e E 659.724,33 m**; 103°11'11,46" e distância de 14,60m até o vértice **323**, de coordenadas **N 7.277.276,73 m e E 659.738,55 m**; 107°52'30,92" e distância de 17,05m até o vértice **324**, de coordenadas **N 7.277.271,50 m e E 659.754,77 m**; 110°30'23,45" e distância de 15,14m até o vértice **325**, de coordenadas **N 7.277.266,19 m e E 659.768,95 m**; 113°13'31,22" e distância de 14,07m até o vértice **326**, de coordenadas **N 7.277.260,64 m e E 659.781,89 m**; 108°34'32,97" e distância de 16,69m até o vértice **327**, de coordenadas **N 7.277.255,33 m e E 659.797,71 m**; 112°37'03,42" e distância de 15,62m até o vértice **328**, de coordenadas **N 7.277.249,32 m e E 659.812,13 m**; 109°55'39,52" e distância de 15,49m até o vértice **329**, de coordenadas **N 7.277.244,04 m e E 659.826,69 m**; 108°16'40,10" e distância de 14,39m até o vértice **330**, de coordenadas **N 7.277.239,53 m e E 659.840,36 m**; 106°36'53,12" e distância de 17,42m até o vértice **331**, de coordenadas **N 7.277.234,55 m e E 659.857,05 m**; 107°11'24,27" e distância de 15,34m até o vértice **332**, de coordenadas **N 7.277.230,01 m e E 659.871,70 m**; 107°16'02,38" e distância de 17,05m até o vértice **333**, de coordenadas **N 7.277.224,95 m e E 659.887,99 m**; 111°26'48,83" e distância de 16,48m até o vértice **334**, de coordenadas **N 7.277.218,92 m e E 659.903,33 m**; 114°01'53,81" e distância de 17,48m até o vértice **335**, de coordenadas **N 7.277.211,80 m e E 659.919,30 m**; 117°02'01,40" e distância de 15,95m até o vértice **336**, de coordenadas **N 7.277.204,55 m e E 659.933,51 m**; 115°50'39,78" e distância de 15,51m até o vértice **337**, de coordenadas **N 7.277.197,79 m e E 659.947,47 m**; 121°02'33,55" e distância de 15,89m até o vértice **338**, de coordenadas **N 7.277.189,60 m e E 659.961,08 m**; 124°56'33,70" e distância de 6,43m até o vértice **1**, de coordenadas **N 7.277.185,92 m e E 659.966,34 m**, início da descrição deste perímetro, perfazendo uma área total de 44.794,69 m² e perímetro 2.622,16 m.

ÁREA 05-08: Inicia-se a descrição deste perímetro no vértice **1**, de coordenadas **N 7.277.402,04 m e E 659.565,80 m**, situado no lado Esquerdo do eixo da Rodovia PR-092 (SRE: 092N0080EPR), sentido Doutor Ulysses, a uma distância ortogonal de 22,26m do quilômetro 38+808,41 do eixo; deste segue confrontando com remanescente da MATRÍCULA 593 (Próprio proprietário) com os seguinte azimutes e distâncias: 201°09'47,97" e distância de 14,05m até o vértice **2**, de coordenadas **N 7.277.388,93 m e E 659.560,73 m**; 291°09'47,97" e distância de 12,93m até o vértice **3**, de coordenadas **N 7.277.393,60 m e E 659.548,67 m**; 21°09'47,97" e distância de 5,73m até o vértice **4**, de coordenadas **N 7.277.398,94 m e E 659.550,74 m**; situado no lado Esquerdo do eixo da Rodovia PR-092 (SRE: 092N0080EPR), sentido Doutor Ulysses, a uma distância ortogonal de 32,73m do quilômetro 38+819,63 do eixo; deste segue confrontando com a MATRÍCULA Rodovia PR-092 com os seguinte azimutes e distâncias: 79°51'56,95" e distância de 1,19m até o vértice **5**, de coordenadas **N 7.277.399,15 m e E 659.551,91 m**; 73°01'33,03" e distância de 8,80m até o vértice **6**, de coordenadas **N 7.277.401,72 m e E 659.560,33 m**; 81°07'24,85" e distância de 3,92m até o vértice **7**, de coordenadas **N 7.277.402,32 m e E 659.564,20 m**; 100°09'54,15" e distância de 1,63m até o vértice **1**, de coordenadas **N 7.277.402,04 m e E 659.565,80 m**, início da descrição deste perímetro, perfazendo uma área total de 134,37 m² e perímetro 48,25 m.

ÁREA 05-09: Inicia-se a descrição deste perímetro no vértice **1**, de coordenadas **N 7.278.090,19 m e E 659.878,57 m**, deste segue confrontando com remanescente da MATRÍCULA 593 (Próprio proprietário) com os seguinte azimutes e distâncias: 294°58'41,15" e distância de 2,84m até o vértice **2**, de coordenadas **N 7.278.091,39 m e E 659.876,00 m**; 295°21'30,65" e distância de 2,91m até o vértice **3**, de coordenadas **N 7.278.092,64 m e E 659.873,36 m**; 295°47'16,15" e distância de 2,95m até o vértice **4**, de coordenadas **N 7.278.093,92 m e E 659.870,71 m**; 296°15'53,36" e distância de 2,99m até o vértice **5**, de coordenadas **N 7.278.095,24 m e E 659.868,02 m**; 296°47'22,27" e distância de 3,03m até o vértice **6**, de coordenadas **N 7.278.096,61 m e E 659.865,32 m**; 297°21'42,89" e distância de 3,07m até o vértice **7**, de coordenadas **N 7.278.098,02 m e E 659.862,59 m**; 297°58'55,21" e distância de 3,11m até o vértice **8**, de coordenadas **N 7.278.099,48 m e E 659.859,85 m**; 298°38'59,24" e distância de 3,15m até o vértice **9**, de coordenadas **N 7.278.100,99 m e E 659.857,09 m**; 299°56'35,28" e distância de 8,16m até o vértice **10**, de coordenadas **N 7.278.105,06 m e E 659.850,02 m**; 30°53'16,28" e distância de 6,32m até o vértice **11**, de coordenadas **N 7.278.110,48 m e E 659.853,26 m**; 301°20'18,93" e distância de 3,79m até o vértice **12**, de coordenadas **N 7.278.112,45 m e E 659.850,02 m**; 31°47'21,58" e distância de 5,53m até o vértice **13**, de coordenadas **N 7.278.117,15 m e E 659.852,94 m**; 303°59'14,45" e distância de 18,03m até o vértice **14**, de coordenadas **N 7.278.127,23 m e E 659.837,99 m**; 36°11'07,32" e distância de 2,99m até o vértice **15**, de coordenadas **N 7.278.129,65 m e E 659.839,75 m**; 306°29'47,70" e distância de 2,52m até o vértice **16**, de coordenadas **N 7.278.131,15 m e E 659.837,73 m**; 36°48'28,09" e distância de 5,34m até o vértice **17**, de coordenadas **N 7.278.135,42 m e E 659.840,92 m**; deste segue confrontando com a MATRÍCULA 1.768 com os seguinte azimutes e distâncias: 138°53'21,70" e distância de 54,11m até o vértice **18**, de coordenadas **N 7.278.094,65 m e E 659.876,50 m**; 155°08'60,00" e distância de 4,91m até o vértice **1**, de coordenadas **N 7.278.090,19 m e E 659.878,57 m**, início da descrição deste perímetro, perfazendo uma área total de 392,81 m² e perímetro 135,75 m.

ÁREA 05-10: Inicia-se a descrição deste perímetro no vértice **1**, de coordenadas **N 7.278.184,11 m e E 659.791,13 m**, situado no lado Esquerdo do eixo da Rodovia PR-092 (SRE: 092N0080EPR), sentido Doutor Ulysses, a uma distância ortogonal de 27,70m do quilômetro 40+1,44 do eixo; deste segue confrontando com remanescente da MATRÍCULA 593 (Próprio proprietário) com os seguinte azimutes e distâncias: 230°15'09,66" e distância de 8,24m até o vértice **2**, de coordenadas **N 7.278.178,84 m e E 659.784,80 m**; 320°15'09,66" e distância de 3,51m até o vértice **3**, de coordenadas **N 7.278.181,54 m e E 659.782,55 m**; 230°15'09,66" e distância de 6,72m até o vértice **4**, de coordenadas **N 7.278.177,24 m e E 659.777,38 m**; 320°15'09,66" e distância de 6,20m até o vértice **5**, de coordenadas **N 7.278.182,01 m e E 659.773,42 m**; 317°12'33,70" e distância de 16,71m até o vértice **6**, de coordenadas **N 7.278.194,27 m e E 659.762,07 m**; 44°09'57,74" e distância de 5,71m até o vértice **7**, de coordenadas **N 7.278.198,36 m e E 659.766,05 m**; 305°11'29,03" e distância de 50,87m até o vértice **8**, de coordenadas **N 7.278.227,68 m e E 659.724,48 m**; 295°50'22,08" e distância de 2,18m até o vértice **9**, de coordenadas **N 7.278.228,63 m e E 659.722,52 m**; 295°08'35,50" e distância de 2,15m até o vértice **10**, de coordenadas **N 7.278.229,54 m e E 659.720,57 m**; 294°29'57,62" e distância de 2,18m até o vértice **11**, de coordenadas **N 7.278.230,45 m e E 659.718,59 m**; 293°54'11,44" e distância de 2,21m até o vértice **12**, de coordenadas **N 7.278.231,34 m e E 659.716,57 m**; 293°21'16,97" e distância de 2,24m até o vértice **13**, de coordenadas **N 7.278.232,23 m e E 659.714,51 m**; 292°51'14,19" e distância de 2,27m até o vértice **14**, de coordenadas **N 7.278.233,12 m e E 659.712,41 m**; 292°24'03,13" e distância de 2,30m até o vértice **15**, de coordenadas **N 7.278.233,99 m e E 659.710,28 m**; 291°59'43,76" e distância de 2,33m até o vértice **16**, de coordenadas **N 7.278.234,87 m e E 659.708,12 m**; 291°39'41,39" e distância de 1,84m até o vértice **17**, de coordenadas **N 7.278.235,55 m e E 659.706,41 m**; 21°33'16,59" e distância de 3,01m até o vértice **18**, de coordenadas **N 7.278.238,35 m e E 659.707,51 m**; 291°20'26,65" e distância de 2,94m até o vértice **19**, de coordenadas **N 7.278.239,42 m e E 659.704,78 m**; 291°03'55,96" e distância de 2,44m até o vértice **20**, de coordenadas **N 7.278.240,29 m e E 659.702,50 m**; 290°51'03,40" e distância de 2,47m até o vértice **21**, de coordenadas **N 7.278.241,17 m e E 659.700,19 m**; 290°41'02,55" e distância de 2,50m até o vértice **22**, de coordenadas **N 7.278.242,05 m e E 659.697,86 m**; 290°33'53,04" e distância de 2,53m até o vértice **23**, de coordenadas **N 7.278.242,94 m e E 659.695,48 m**; 290°29'35,18" e distância de 2,55m até o vértice **24**, de coordenadas **N 7.278.243,83 m e E 659.693,10 m**; 290°28'03,82" e distância de 12,03m até o vértice **25**, de coordenadas **N 7.278.248,04 m e E 659.681,83 m**; 293°52'17,68" e distância de 40,84m até o vértice **26**, de coordenadas **N 7.278.264,57 m e E 659.644,48 m**; 27°16'32,29" e distância de 4,34m até o vértice **27**, de coordenadas **N 7.278.268,43 m e E 659.646,47 m**; 297°48'50,20" e distância de 6,38m até o vértice **28**, de coordenadas **N 7.278.271,41 m e E 659.640,82 m**; 28°21'08,10" e distância de 9,01m até o vértice **29**, de coordenadas **N 7.278.279,34 m e E 659.645,10 m**; situado no lado Esquerdo do eixo da Rodovia PR-092 (SRE: 092N0080EPR), sentido Doutor Ulysses, a uma distância ortogonal de 20,59m do quilômetro 40+188,53 do eixo; deste segue confrontando com a MATRÍCULA Rodovia PR-092 com os seguinte azimutes e distâncias: 115°34'57,61" e distância de 14,68m até o vértice **30**, de coordenadas **N 7.278.273,00 m e E 659.658,34 m**; 114°39'40,19" e distância de 19,30m até o vértice **31**, de coordenadas **N 7.278.264,94 m e E 659.675,88 m**; 111°04'35,61" e distância de 16,71m até o vértice **32**, de coordenadas **N 7.278.258,93 m e E 659.691,47 m**; 110°11'58,83" e distância de 21,51m até o vértice **33**, de coordenadas **N 7.278.251,51 m e E 659.711,66 m**; 112°28'58,11" e distância de 15,89m até o vértice **34**, de coordenadas **N 7.278.245,43 m e E 659.726,34 m**; 108°09'25,72" e distância de 16,78m até o vértice **35**, de coordenadas **N 7.278.240,20 m e E 659.742,29 m**; 114°46'36,90" e distância de 11,18m até o vértice **36**, de coordenadas **N 7.278.235,51 m e E 659.752,45 m**; 126°34'00,60" e distância de 7,80m até o vértice **37**, de coordenadas **N 7.278.230,87 m e E 659.758,71 m**; 134°26'53,80" e distância de 6,17m até o vértice **38**, de coordenadas **N 7.278.226,54 m e E 659.763,12 m**; 145°36'26,43" e distância de 12,70m até o vértice **39**, de coordenadas **N 7.278.216,07 m e E 659.770,29 m**; 148°51'20,15" e distância de 15,81m até o vértice **40**, de coordenadas **N 7.278.202,53 m e E 659.778,47 m**; 146°28'34,87" e distância de 13,70m até o vértice **41**, de coordenadas **N 7.278.191,11 m e E 659.786,04 m**; 143°56'07,19" e distância de 8,66m até o vértice **1**, de coordenadas **N 7.278.184,11 m e E 659.791,13 m**, início da descrição deste perímetro, perfazendo uma área total de 2.741,08 m² e perímetro 389,86 m.

ÁREA 05-11: Inicia-se a descrição deste perímetro no vértice **1**, de coordenadas **N 7.278.402,47 m e E 659.494,03 m**, situado no lado direito do eixo da Rodovia PR-092 (SRE: 092N0080EPR), sentido Doutor Ulysses, a uma distância ortogonal de 14,44m do quilômetro 40+379,44 do eixo; deste segue confrontando com remanescente da MATRÍCULA 593 (Próprio proprietário) com os seguinte azimutes e distâncias: 23°40'34,75" e distância de 7,72m até o vértice **2**, de coordenadas **N 7.278.409,54 m e E 659.497,13 m**; 293°40'34,75" e distância de 32,73m até o vértice **3**, de coordenadas **N 7.278.422,69 m e E 659.467,16 m**; 203°40'34,75" e distância de 7,83m até o vértice **4**, de coordenadas **N 7.278.415,52 m e E 659.464,01 m**; situado no lado direito do eixo da Rodovia PR-092 (SRE: 092N0080EPR), sentido Doutor Ulysses, a uma distância ortogonal de 14,34m do quilômetro 40+412,17 do eixo; deste segue confrontando com a MATRÍCULA Rodovia PR-092 com os seguinte azimutes e distâncias: 112°29'57,89" e distância de 14,61m até o vértice **5**, de coordenadas **N 7.278.409,93 m e E 659.477,51 m**; 114°21'03,58" e distância de 15,42m até o vértice **6**, de coordenadas **N 7.278.403,57 m e E 659.491,56 m**; 113°56'52,31" e distância de 2,71m até o vértice **1**, de coordenadas **N 7.278.402,47 m e E 659.494,03 m**, início da descrição deste perímetro, perfazendo uma área total de 250,52 m² e perímetro 81,02 m.

ÁREA 05-12: Inicia-se a descrição deste perímetro no vértice **1**, de coordenadas **N 7.278.615,73 m e E 658.951,96 m**, situado no lado direito do eixo da Rodovia PR-092 (SRE: 092N0080EPR), sentido Doutor Ulysses, a uma distância ortogonal de 17,71m do quilômetro 41+90,57 do eixo; deste segue confrontando com remanescente da MATRÍCULA 593 (Próprio proprietário) com os seguinte azimutes e distâncias: 69°13'22,02" e distância de 8,78m até o vértice **2**, de coordenadas **N 7.278.618,85 m e E 658.960,17 m**; 342°14'03,45" e distância de 5,43m até o vértice **3**, de coordenadas **N 7.278.624,02 m e E 658.958,51 m**; 70°14'01,10" e distância de 4,18m até o vértice **4**, de coordenadas **N 7.278.625,43 m e E 658.962,45 m**; 342°54'22,65" e distância de 26,24m até o vértice **5**, de coordenadas **N 7.278.650,51 m e E 658.954,73 m**; 345°21'59,01" e distância de 5,40m até o vértice **6**, de coordenadas **N 7.278.655,74 m e E 658.953,37 m**; 345°10'31,46" e distância de 2,80m até o vértice **7**, de coordenadas **N 7.278.658,45 m e E 658.952,65 m**; 344°47'36,37" e distância de 4,72m até o vértice **8**, de coordenadas **N 7.278.663,00 m e E 658.951,41 m**; 344°13'13,72" e distância de 3,90m até o vértice **9**, de coordenadas **N 7.278.666,75 m e E 658.950,35 m**; 343°47'09,55" e distância de 1,24m até o vértice **10**, de coordenadas **N 7.278.667,94 m e E 658.950,01 m**; 254°48'39,53" e distância de 11,96m até o vértice **11**, de coordenadas **N 7.278.664,81 m e E 658.938,47 m**; situado no lado direito do eixo da Rodovia PR-092 (SRE: 092N0080EPR), sentido Doutor Ulysses, a uma distância ortogonal de 18,97m do quilômetro 41+142,83 do eixo; deste segue confrontando com a MATRÍCULA Rodovia PR-092 com os seguinte azimutes e distâncias: 163°07'32,18" e distância de 5,55m até o vértice **12**, de coordenadas **N 7.278.659,50 m e E 658.940,08 m**; 167°17'20,53" e distância de 12,09m até o vértice **13**, de coordenadas **N 7.278.647,71 m e E 658.942,74 m**; 165°37'47,49" e distância de 13,87m até o vértice **14**, de coordenadas **N 7.278.634,27 m e E 658.946,18 m**; 162°41'35,84" e distância de 19,42m até o vértice **1**, de coordenadas **N 7.278.615,73 m e E 658.951,96 m**, início da descrição deste perímetro, perfazendo uma área total de 602,18 m² e perímetro 125,58 m.

ÁREA 05-13: Inicia-se a descrição deste perímetro no vértice **1**, de coordenadas **N 7.278.713,09 m e E 658.915,57 m**, situado no lado direito do eixo da Rodovia PR-092 (SRE: 092N0080EPR), sentido Doutor Ulysses, a uma distância ortogonal de 18,99m do quilômetro 41+190,06 do eixo; deste segue confrontando com remanescente da MATRÍCULA 593 (Próprio proprietário) com os seguinte azimutes e distâncias: 51°41'31,16" e distância de 15,65m até o vértice **2**, de coordenadas **N 7.278.722,80 m e E 658.927,85 m**; 318°38'40,74" e distância de 12,89m até o vértice **3**, de coordenadas **N 7.278.732,47 m e E 658.919,33 m**; 228°38'40,74" e distância de 4,86m até o vértice **4**, de coordenadas **N 7.278.729,27 m e E 658.915,69 m**; 314°31'36,17" e distância de 22,83m até o vértice **5**, de coordenadas **N 7.278.745,27 m e E 658.899,41 m**; 0°00'00,00" e distância de 0,00m até o vértice **6**, de coordenadas **N 7.278.745,27 m e E 658.899,41 m**; 40°26'36,76" e distância de 3,05m até o vértice **7**, de coordenadas **N 7.278.747,60 m e E 658.901,39 m**; 306°53'07,40" e distância de 18,14m até o vértice **8**, de coordenadas **N 7.278.758,49 m e E 658.886,88 m**; 213°27'45,90" e distância de 3,80m até o vértice **9**, de coordenadas **N 7.278.755,31 m e E 658.884,79 m**; 303°27'45,90" e distância de 5,00m até o vértice **10**, de coordenadas **N 7.278.758,07 m e E 658.880,61 m**; 211°32'56,32" e distância de 12,07m até o vértice **11**, de coordenadas **N 7.278.747,79 m e E 658.874,30 m**; situado no lado direito do eixo da Rodovia PR-092 (SRE: 092N0080EPR), sentido Doutor Ulysses, a uma distância ortogonal de 16,51m do quilômetro 41+237,28 do eixo; deste segue confrontando com a MATRÍCULA Rodovia PR-092 com os seguinte azimutes e distâncias: 123°04'55,09" e distância de 9,53m até o vértice **12**, de coordenadas **N 7.278.742,58 m e E 658.882,29 m**; 126°28'03,03" e distância de 18,06m até o vértice **13**, de coordenadas **N 7.278.731,85 m e E 658.896,81 m**; 131°47'29,13" e distância de 12,99m até o vértice **14**, de coordenadas **N 7.278.723,19 m e E 658.906,50 m**; 136°44'10,78" e distância de 11,49m até o vértice **15**, de coordenadas **N 7.278.714,83 m e E 658.914,37 m**; 145°17'46,12" e distância de 2,11m até o vértice **1**, de coordenadas **N 7.278.713,09 m e E 658.915,57 m**, início da descrição deste perímetro, perfazendo uma área total de 777,28 m² e perímetro 152,50 m

ÁREA 05-14: Inicia-se a descrição deste perímetro no vértice **1**, de coordenadas **N 7.278.730,88 m e E 658.821,61 m**, situado no lado Esquerdo do eixo da Rodovia PR-092 (SRE: 092N0080EPR), sentido Doutor Ulysses, a uma distância ortogonal de 18,71m do quilômetro 41+280,90 do eixo; deste segue confrontando com remanescente da MATRÍCULA 593 (Próprio proprietário) com os seguinte azimutes e distâncias: 191°05'10,34" e distância de 13,24m até o vértice **2**, de coordenadas **N 7.278.717,89 m e E 658.819,06 m**; 280°47'11,98" e distância de 1,59m até o vértice **3**, de coordenadas **N 7.278.718,18 m e E 658.817,50 m**; 279°58'55,64" e distância de 2,12m até o vértice **4**, de coordenadas **N 7.278.718,55 m e E 658.815,42 m**; 279°11'14,28" e distância de 2,16m até o vértice **5**, de coordenadas **N 7.278.718,90 m e E 658.813,29 m**; 278°28'19,09" e distância de 2,20m até o vértice **6**, de coordenadas **N 7.278.719,22 m e E 658.811,11 m**; 277°50'10,05" e distância de 2,25m até o vértice **7**, de coordenadas **N 7.278.719,53 m e E 658.808,88 m**; 277°16'47,18" e distância de 2,29m até o vértice **8**, de coordenadas **N 7.278.719,82 m e E 658.806,61 m**; 276°48'10,48" e distância de 2,34m até o vértice **9**, de coordenadas **N 7.278.720,09 m e E 658.804,29 m**; 276°24'19,94" e distância de 2,38m até o vértice **10**, de coordenadas **N 7.278.720,36 m e E 658.801,92 m**; 276°05'15,58" e distância de 2,43m até o vértice **11**, de coordenadas **N 7.278.720,62 m e E 658.799,51 m**; 275°50'57,37" e distância de 2,47m até o vértice **12**, de coordenadas **N 7.278.720,87 m e E 658.797,05 m**; 275°41'24,87" e distância de 2,53m até o vértice **13**, de coordenadas **N 7.278.721,12 m e E 658.794,54 m**; 275°36'38,70" e distância de 2,55m até o vértice **14**, de coordenadas **N 7.278.721,37 m e E 658.792,00 m**; 275°35'51,94" e distância de 27,06m até o vértice **15**, de coordenadas **N 7.278.724,01 m e E 658.765,07 m**; 5°35'51,94" e distância de 11,90m até o vértice **16**, de coordenadas **N 7.278.735,86 m e E 658.766,23 m**; situado no lado Esquerdo do eixo da Rodovia PR-092 (SRE: 092N0080EPR), sentido Doutor Ulysses, a uma distância ortogonal de 20,04m do quilômetro 41+338,32 do eixo; deste segue confrontando com a MATRÍCULA Rodovia PR-092 com os seguinte azimutes e distâncias: 88°17'14,29" e distância de 9,04m até o vértice **17**, de coordenadas **N 7.278.736,13 m e E 658.775,26 m**; 89°31'43,01" e distância de 15,21m até o vértice **18**, de coordenadas **N 7.278.736,25 m e E 658.790,47 m**; 91°52'41,25" e distância de 14,57m até o vértice **19**, de coordenadas **N 7.278.735,77 m e E 658.805,03 m**; 98°46'36,72" e distância de 5,55m até o vértice **20**, de coordenadas **N 7.278.734,93 m e E 658.810,51 m**; 110°02'26,45" e distância de 11,81m até o vértice **1**, de coordenadas **N 7.278.730,88 m e E 658.821,61 m**, início da descrição deste perímetro, perfazendo uma área total de 783,34 m² e perímetro 135,67 m.

ÁREA 05-15: Inicia-se a descrição deste perímetro no vértice **1**, de coordenadas **N 7.279.525,05 m e E 658.256,20 m**, situado no lado Esquerdo do eixo da Rodovia PR-092 (SRE: 092N0080EPR), sentido Doutor Ulysses, a uma distância ortogonal de 19,22m do quilômetro 42+346,05 do eixo; deste segue confrontando com remanescente da MATRÍCULA 593 (Próprio proprietário) com os seguinte azimutes e distâncias: 281°08'37,14" e distância de 14,78m até o vértice **2**, de coordenadas **N 7.279.527,91 m e E 658.241,70 m**; 11°08'37,14" e distância de 92,83m até o vértice **3**, de coordenadas **N 7.279.618,99 m e E 658.259,65 m**; 12°06'09,65" e distância de 27,25m até o vértice **4**, de coordenadas **N 7.279.645,63 m e E 658.265,36 m**; 102°29'44,02" e distância de 14,42m até o vértice **5**, de coordenadas **N 7.279.642,52 m e E 658.279,43 m**; situado no lado Esquerdo do eixo da Rodovia PR-092 (SRE: 092N0080EPR), sentido Doutor Ulysses, a uma distância ortogonal de 19,60m do quilômetro 42+465,11 do eixo; deste segue confrontando com a MATRÍCULA Rodovia PR-092 com os seguinte azimutes e distâncias: 193°30'29,01" e distância de 5,00m até o vértice **6**, de coordenadas **N 7.279.637,65 m e E 658.278,27 m**; 192°36'04,43" e distância de 17,66m até o vértice 7, de coordenadas **N 7.279.620,42 m e E 658.274,41 m**; 190°57'06,43" e distância de 17,42m até o vértice **8**, de coordenadas **N 7.279.603,32 m e E 658.271,11 m**; 0°00'00,00" e distância de 0,00m até o vértice **9**, de coordenadas **N 7.279.603,32 m e E 658.271,11 m**; 190°30'57,73" e distância de 16,67m até o vértice **10**, de coordenadas **N 7.279.586,94 m e E 658.268,06 m**; 190°31'18,04" e distância de 16,76m até o vértice **11**, de coordenadas **N 7.279.570,46 m e E 658.265,00 m**; 190°46'57,74" e distância de 16,46m até o vértice **12**, de coordenadas **N 7.279.554,29 m e E 658.261,92 m**; 191°36'43,19" e distância de 16,97m até o vértice **13**, de coordenadas **N 7.279.537,66 m e E 658.258,51 m**; 190°21'25,43" e distância de 12,82m até o vértice **1**, de coordenadas **N 7.279.525,05 m e E 658.256,20 m**, início da descrição deste perímetro, perfazendo uma área total de 1.737,31 m² e perímetro 269,03 m.

ÁREA 05-16: Inicia-se a descrição deste perímetro no vértice **1**, de coordenadas **N 7.279.609,29 m e E 658.313,00 m**, situado no lado direito do eixo da Rodovia PR-092 (SRE: 092N0080EPR), sentido Doutor Ulysses, a uma distância ortogonal de 20,23m do quilômetro 42+439,69 do eixo; deste segue confrontando com remanescente da MATRÍCULA 593 (Próprio proprietário) com os seguinte azimutes e distâncias: 100°57'06,43" e distância de 8,72m até o vértice **2**, de coordenadas **N 7.279.607,63 m e E 658.321,56 m**; 11°50'29,39" e distância de 15,92m até o vértice **3**, de coordenadas **N 7.279.623,21 m e E 658.324,83 m**; 14°07'58,50" e distância de 41,75m até o vértice **4**, de coordenadas **N 7.279.663,69 m e E 658.335,02 m**; 285°47'30,34" e distância de 8,80m até o vértice **5**, de coordenadas **N 7.279.666,09 m e E 658.326,56 m**; situado no lado direito do eixo da Rodovia PR-092 (SRE: 092N0080EPR), sentido Doutor Ulysses, a uma distância ortogonal de 20,15m do quilômetro 42+499,72 do eixo; deste segue confrontando com a MATRÍCULA Rodovia PR-092 com os seguinte azimutes e distâncias: 195°08'58,78" e distância de 9,56m até o vértice **6**, de coordenadas **N 7.279.656,86 m e E 658.324,06 m**; 193°41'41,04" e distância de 11,86m até o vértice **7**, de coordenadas **N 7.279.645,34 m e E 658.321,25 m**; 193°30'29,01" e distância de 17,20m até o vértice **8**, de coordenadas **N 7.279.628,62 m e E 658.317,23 m**; 192°36'04,43" e distância de 16,76m até o vértice **9**, de coordenadas **N 7.279.612,26 m e E 658.313,58 m**; 190°57'06,43" e distância de 3,03m até o vértice **1**, de coordenadas **N 7.279.609,29 m e E 658.313,00 m**, início da descrição deste perímetro, perfazendo uma área total de 501,78 m² e perímetro 133,60 m..

ÁREA 06: Inicia-se a descrição deste perímetro no vértice **1**, de coordenadas **N 7.277.845,83 m e E 659.993,40 m**, situado no lado direito do eixo da Rodovia PR-092 (SRE: 092N0080EPR), sentido Doutor Ulysses, a uma distância ortogonal de 3,25m do quilômetro 39+529,28 do eixo; deste segue confrontando com a MATRÍCULA 593 com os seguinte azimutes e distâncias: 157°30'21,22" e distância de 9,95m até o vértice **2**, de coordenadas **N 7.277.836,63 m e E 659.997,20 m**; 28°41'23,28" e distância de 0,27m até o vértice **3**, de coordenadas **N 7.277.836,87 m e E 659.997,33 m**; deste segue confrontando com remanescente da MATRÍCULA POSSEIRO (Próprio proprietário) com os seguinte azimutes e distâncias: 33°01'06,84" e distância de 4,01m até o vértice **4**, de coordenadas **N 7.277.840,24 m e E 659.999,52 m**; 33°41'56,74" e distância de 4,02m até o vértice **5**, de coordenadas **N 7.277.843,58 m e E 660.001,75 m**; 27°07'45,54" e distância de 4,03m até o vértice **6**, de coordenadas **N 7.277.847,16 m e E 660.003,58 m**; 28°38'22,50" e distância de 8,05m até o vértice 7, de coordenadas **N 7.277.854,23 m e E 660.007,44 m**; 33°57'37,66" e distância de 8,04m até o vértice **8**, de coordenadas **N 7.277.860,90 m e E 660.011,93 m**; 35°17'40,31" e distância de 8,04m até o vértice **9**, de coordenadas **N 7.277.867,46 m e E 660.016,58 m**; 35°46'55,49" e distância de 2,84m até o vértice **10**, de coordenadas **N 7.277.869,76 m e E 660.018,24 m**; situado no lado direito do eixo da Rodovia PR-092 (SRE: 092N0080EPR), sentido Doutor Ulysses, a uma distância ortogonal de 10,65m do quilômetro 39+562,60 do eixo; deste segue confrontando com a MATRÍCULA Rodovia PR-092 com os seguinte azimutes e distâncias: 226°04'00,60" e distância de 34,49m até o vértice **1**, de coordenadas **N 7.277.845,83 m e E 659.993,40 m**, início da descrição deste perímetro, perfazendo uma área total de 146,89 m² e perímetro 83,74 m.

ÁREA 07-01: Inicia-se a descrição deste perímetro no vértice **1**, de coordenadas **N 7.277.927,76 m e E 660.005,82 m**, situado no lado Esquerdo do eixo da Rodovia PR-092 (SRE: 092N0080EPR), sentido Doutor Ulysses, a uma distância ortogonal de 24,76m do quilômetro 39+612,94 do eixo; deste segue confrontando com remanescente da MATRÍCULA 1.768 (Próprio proprietário) com os seguinte azimutes e distâncias: 270°02'31,64" e distância de 18,93m até o vértice **2**, de coordenadas **N 7.277.927,77**

Diário Oficial Certificado Digitalmente
O Departamento de Imprensa Oficial do Estado do Paraná, da garantia de autenticidade deste documento, desde que visualizado através do site http://www.imprensaoficial.pr.gov.br

m e E 659.986,90 m; 180°04'05,34" e distância de 0,85m até o vértice **3**, de coordenadas **N 7.277.926,92 m e E 659.986,89 m**; 270°04'07,42" e distância de 11,95m até o vértice **4**, de coordenadas **N 7.277.926,93 m e E 659.974,94 m**; 0°04'07,43" e distância de 14,93m até o vértice **5**, de coordenadas **N 7.277.941,86 m e E 659.974,96 m**; 90°04'07,43" e distância de 11,95m até o vértice **6**, de coordenadas **N 7.277.941,85 m e E 659.986,91 m**; 180°04'09,05" e distância de 1,11m até o vértice **7**, de coordenadas **N 7.277.940,74 m e E 659.986,91 m**; 90°02'31,64" e distância de 20,56m até o vértice **8**, de coordenadas **N 7.277.940,73 m e E 660.007,47 m**; deste segue confrontando com a MATRÍCULA Rodovia PR-092 com os seguinte azimutes e distâncias: 0°00'00,00" e distância de 0,00m até o vértice **9**, de coordenadas **N 7.277.940,73 m e E 660.007,47 m**; situado no lado Esquerdo do eixo da Rodovia PR-092 (SRE: 092N0080EPR), sentido Doutor Ulysses, a uma distância ortogonal de 26,02m do quilômetro 39+628,35 do eixo; 185°53'51,12" e distância de 8,09m até o vértice **10**, de coordenadas **N 7.277.932,68 m e E 660.006,64 m**; 189°27'14,96" e distância de 4,99m até o vértice **1**, de coordenadas **N 7.277.927,76 m e E 660.005,82 m**, início da descrição deste perímetro, perfazendo uma área total de 435,75 m² e perímetro 93,36 m.

ÁREA 07-02: Inicia-se a descrição deste perímetro no vértice **1**, de coordenadas **N 7.277.931,94 m e E 660.046,77 m**, situado no lado direito do eixo da Rodovia PR-092 (SRE: 092N0080EPR), sentido Doutor Ulysses, a uma distância ortogonal de 14,22m do quilômetro 39+626,71 do eixo; deste segue confrontando com remanescente da MATRÍCULA 1.768 (Próprio proprietário) com os seguinte azimutes e distâncias: 86°21'11,38" e distância de 10,00m até o vértice **2**, de coordenadas **N 7.277.932,58 m e E 660.056,75 m**; 21°27'31,59" e distância de 3,01m até o vértice **3**, de coordenadas **N 7.277.935,38 m e E 660.057,85 m**; 21°33'52,84" e distância de 2,03m até o vértice **4**, de coordenadas **N 7.277.937,26 m e E 660.058,60 m**; 22°10'42,22" e distância de 4,12m até o vértice **5**, de coordenadas **N 7.277.941,08 m e E 660.060,15 m**; 21°58'03,91" e distância de 2,07m até o vértice **6**, de coordenadas **N 7.277.943,00 m e E 660.060,93 m**; 23°45'27,46" e distância de 4,16m até o vértice **7**, de coordenadas **N 7.277.946,81 m e E 660.062,60 m**; 25°33'31,02" e distância de 2,09m até o vértice **8**, de coordenadas **N 7.277.948,69 m e E 660.063,50 m**; 27°01'27,26" e distância de 2,01m até o vértice **9**, de coordenadas **N 7.277.950,48 m e E 660.064,42 m**; 32°45'35,78" e distância de 2,00m até o vértice **10**, de coordenadas **N 7.277.952,16 m e E 660.065,50 m**; 50°42'55,98" e distância de 2,10m até o vértice **11**, de coordenadas **N 7.277.953,49 m e E 660.067,12 m**; 50°10'01,47" e distância de 4,18m até o vértice **12**, de coordenadas **N 7.277.956,17 m e E 660.070,34 m**; 29°17'07,83" e distância de 0,28m até o vértice **13**, de coordenadas **N 7.277.956,42 m e E 660.070,47 m**; 0°20'57,86" e distância de 12,04m até o vértice **14**, de coordenadas **N 7.277.968,46 m e E 660.070,55 m**; 351°12'56,63" e distância de 53,66m até o vértice **15**, de coordenadas **N 7.278.021,48 m e E 660.062,35 m**; 253°27'58,91" e distância de 10,81m até o vértice **16**, de coordenadas **N 7.278.018,41 m e E 660.051,99 m**; 340°07'33,65" e distância de 21,93m até o vértice **17**, de coordenadas **N 7.278.039,03 m e E 660.044,54 m**; 246°47'08,38" e distância de 9,63m até o vértice **18**, de coordenadas **N 7.278.035,23 m e E 660.035,69 m**; situado no lado direito do eixo da Rodovia PR-092 (SRE: 092N0080EPR), sentido Doutor Ulysses, a uma distância ortogonal de 14,52m do quilômetro 39+723,63 do eixo; deste segue confrontando com a MATRÍCULA Rodovia PR-092 com os seguinte azimutes e distâncias: 162°39'41,98" e distância de 11,49m até o vértice **19**, de coordenadas **N 7.278.024,27 m e E 660.039,11 m**; 171°40'13,36" e distância de 16,93m até o vértice **20**, de coordenadas **N 7.278.007,51 m e E 660.041,56 m**; 177°02'15,44" e distância de 15,56m até o vértice **21**, de coordenadas **N 7.277.991,98 m e E 660.042,37 m**; 173°54'27,78" e distância de 12,62m até o vértice **22**, de coordenadas **N 7.277.979,43 m e E 660.043,71 m**; 170°18'25,32" e distância de 15,10m até o vértice **23,** de coordenadas **N 7.277.964,54 m e E 660.046,25 m**; 174°12'16,65" e distância de 18,98m até o vértice **24**, de coordenadas **N 7.277.945,66 m e E 660.048,17 m**; 185°48'27,85" e distância de 13,79m até o vértice **1**, de coordenadas **N 7.277.931,94 m e E 660.046,77 m**, início da descrição deste perímetro, perfazendo uma área total de 2.132,50 m² e perímetro 250,76 m.

ÁREA 07-03: Inicia-se a descrição deste perímetro no vértice **1**, de coordenadas **N 7.278.048,39 m e E 660.029,34 m**, situado no lado direito do eixo da Rodovia PR-092 (SRE: 092N0080EPR), sentido Doutor Ulysses, a uma distância ortogonal de 14,47m do quilômetro 39+737,05 do eixo; deste segue confrontando com remanescente da MATRÍCULA 1.768 (Próprio proprietário) com os seguinte azimutes e distâncias: 62°05'46,94" e distância de 14,17m até o vértice **2**, de coordenadas **N 7.278.055,02 m e E 660.041,87 m**; 331°18'35,55" e distância de 5,29m até o vértice **3**, de coordenadas **N 7.278.059,66 m e E 660.039,33 m**; 60°31'24,15" e distância de 6,27m até o vértice **4**, de coordenadas **N 7.278.062,75 m e E 660.044,79 m**; 329°37'44,46" e distância de 6,21m até o vértice **5**, de coordenadas **N 7.278.068,10 m e E 660.041,65 m**; 58°44'04,77" e distância de 11,17m até o vértice **6**, de coordenadas **N 7.278.073,90 m e E 660.051,20 m**; 327°47'10,72" e distância de 6,95m até o vértice **7**, de coordenadas **N 7.278.079,78 m e E 660.047,49 m**; 56°50'16,67" e distância de 10,47m até o vértice **8**, de coordenadas **N 7.278.085,51 m e E 660.056,26 m**; 323°11'06,21" e distância de 28,10m até o vértice **9**, de coordenadas **N 7.278.108,01 m e E 660.039,42 m**; 229°31'55,75" e distância de 7,75m até o vértice **10**, de coordenadas **N 7.278.102,98 m e E 660.033,52 m**; 318°26'20,00" e distância de 8,12m até o vértice **11**, de coordenadas **N 7.278.109,06 m e E 660.028,13 m**; 227°20'44,26" e distância de 13,89m até o vértice **12**, de coordenadas **N 7.278.099,65 m e E 660.017,92 m**; 316°46'55,92" e distância de 3,91m até o vértice **13**, de coordenadas **N 7.278.102,50 m e E 660.015,24 m**; 226°13'07,58" e distância de 6,27m até o vértice **14**, de coordenadas **N 7.278.098,16 m e E 660.010,71 m**; 314°37'30,90" e distância de 10,71m até o vértice **15**, de coordenadas **N 7.278.105,68 m e E 660.003,08 m**; 223°01'54,21" e distância de 12,80m até o vértice **16**, de coordenadas **N 7.278.096,33 m e E 659.994,35 m**; situado no lado direito do eixo da Rodovia PR-092 (SRE: 092N0080EPR), sentido Doutor Ulysses, a uma distância ortogonal de 15,84m do quilômetro 39+791,62 do eixo; deste segue confrontando com a MATRÍCULA Rodovia PR-092 com os seguinte azimutes e distâncias: 141°44'37,30" e distância de 14,06m até o vértice **17**, de coordenadas **N 7.278.085,28 m e E 660.003,05 m**; 145°38'38,54" e distância de 15,21m até o vértice **18**, de coordenadas **N 7.278.072,73 m e E 660.011,64 m**; 143°57'29,77" e distância de 14,46m até o vértice **19**, de coordenadas **N 7.278.061,04 m e E 660.020,14 m**; 142°35'44,35" e distância de 12,79m até o vértice **20**, de coordenadas **N 7.278.050,88 m e E 660.027,91 m**; 150°07'15,04" e distância de 2,87m até o vértice **1**, de coordenadas **N 7.278.048,39 m e E 660.029,34 m**, início da descrição deste perímetro, perfazendo uma área total de 1.991,28 m² e perímetro 211,52 m.

ÁREA 07-04: Inicia-se a descrição deste perímetro no vértice **1**, de coordenadas **N 7.278.088,71 m e E 659.947,20 m**, situado no lado Esquerdo do eixo da Rodovia PR-092 (SRE: 092N0080EPR), sentido Doutor Ulysses, a uma distância ortogonal de 18,91m do quilômetro 39+824,94 do eixo; deste segue confrontando com remanescente da MATRÍCULA 1.768 (Próprio proprietário) com os seguinte azimutes e distâncias: 211°23'34,17" e distância de 14,77m até o vértice **2**, de coordenadas **N 7.278.076,11 m e E 659.939,50 m**; 301°01'12,75" e distância de 1,69m até o vértice **3**, de coordenadas **N 7.278.076,98 m e E 659.938,05 m**; 300°11'05,73" e distância de 2,13m até o vértice **4**, de coordenadas **N 7.278.078,05 m e E 659.936,21 m**; 299°20'06,30" e distância de 2,10m até o vértice **5**, de coordenadas **N 7.278.079,08 m e E 659.934,38 m**; 298°32'59,65" e distância de 2,14m até o vértice **6**, de coordenadas **N 7.278.080,10 m e E 659.932,50 m**; 297°49'22,39" e distância de 2,17m até o vértice **7**, de coordenadas **N 7.278.081,11 m e E 659.930,58 m**; 297°09'14,53" e distância de 2,20m até o vértice **8**, de coordenadas **N 7.278.082,12 m e E 659.928,62 m**; 296°32'57,90" e distância de 2,15m até o vértice **9**, de coordenadas **N 7.278.083,08 m e E 659.926,70 m**; 205°36'51,37" e distância de 13,26m até o vértice **10**, de coordenadas **N 7.278.071,13 m e E 659.920,97 m**; 296°00'13,59" e distância de 2,39m até o vértice **11**, de coordenadas **N 7.278.072,17 m e E 659.918,82 m**; 295°29'46,58" e distância de 2,20m até o vértice **12**, de coordenadas **N 7.278.073,12 m e E 659.916,83 m**; 295°03'36,40" e distância de 2,25m até o vértice **13**, de coordenadas **N 7.278.074,07 m e E 659.914,80 m**; 294°40'55,61" e distância de 2,29m até o vértice **14**, de coordenadas **N 7.278.075,03 m e E 659.912,71 m**; 294°21'44,20" e distância de 2,34m até o vértice **15**, de coordenadas **N 7.278.076,00 m e E 659.910,58 m**; 294°06'02,19" e distância de 2,39m até o vértice **16**, de coordenadas **N 7.278.076,97 m e E 659.908,40 m**; 293°53'49,56" e distância de 2,44m até o vértice **17**, de coordenadas **N 7.278.077,96 m e E 659.906,17 m**; 293°45'05,58" e distância de 2,50m até o vértice **18**, de coordenadas **N 7.278.078,97 m e E 659.903,88 m**; 293°39'50,87" e distância de 2,52m até o vértice **19**, de coordenadas **N 7.278.079,98 m e E 659.901,57 m**; 293°38'01,08" e distância de 6,10m até o vértice **20**, de coordenadas **N 7.278.082,43 m e E 659.895,97 m**; 293°38'27,90" e distância de 2,59m até o vértice **21**, de coordenadas **N 7.278.083,47 m e E 659.893,60 m**; 293°41'18,83" e distância de 2,63m até o vértice **22**, de coordenadas **N 7.278.084,52 m e E 659.891,19 m**; 293°47'01,41" e distância de 2,70m até o vértice **23**, de coordenadas **N 7.278.085,61 m e E 659.888,72 m**; 293°55'38,71" e distância de 2,72m até o vértice **24**, de coordenadas **N 7.278.086,71 m e E 659.886,24 m**; 294°07'05,69" e distância de 2,76m até o vértice **25**, de coordenadas **N 7.278.087,84 m e E 659.883,72 m**; 294°21'24,37" e distância de 2,80m até o vértice **26**, de coordenadas **N 7.278.088,99 m e E 659.881,18 m**; 294°38'34,76" e distância de 2,83m até o vértice **27**, de coordenadas **N 7.278.090,18 m e E 659.878,60 m**; deste segue confrontando com a MATRÍCULA 593 com os seguinte azimutes e distâncias: 334°52'01,79" e distância de 4,94m até o vértice **28**, de coordenadas **N 7.278.094,65 m e E 659.876,50 m**; 318°53'21,70" e distância de 54,11m até o vértice **29**, de coordenadas **N 7.278.135,42 m e E 659.840,92 m**; deste segue confrontando com remanescente da MATRÍCULA 1.768 (Próprio proprietário) com os seguinte azimutes e distâncias: 68°56'52,35" e distância de 3,56m até o vértice **30**, de coordenadas **N 7.278.136,70 m e E 659.844,24 m**; situado no lado Esquerdo do eixo da Rodovia PR-092 (SRE: 092N0080EPR), sentido Doutor Ulysses, a uma distância ortogonal de 23,76m do quilômetro 39+936,27 do eixo; 115°00'56,59" e distância de 17,00m até o vértice **31**, de coordenadas **N 7.278.129,51 m e E 659.859,65 m**; 110°09'50,98" e distância de 11,24m até o vértice **32**, de coordenadas **N 7.278.125,63 m e E 659.870,20 m**; 108°52'53,96" e distância de 16,20m até o vértice **33**, de coordenadas **N 7.278.120,39 m e E 659.885,53 m**; 103°53'54,88" e distância de 11,71m até o vértice **34**, de coordenadas **N 7.278.117,58 m e E 659.896,90 m**; 111°28'18,32" e distância de 13,68m até o vértice **35**, de coordenadas **N 7.278.112,57 m e E 659.909,63 m**; 110°30'02,08" e distância de 9,98m até o vértice **36**, de coordenadas **N 7.278.109,08 m e E 659.918,97 m**; 117°22'06,35" e distância de 6,92m até o vértice **37**, de coordenadas **N 7.278.105,89 m e E 659.925,12 m**; 124°08'58,26" e distância de 11,84m até o vértice **38**, de coordenadas **N 7.278.099,25 m e E 659.934,91 m**; 127°34'21,26" e distância de 10,74m até o vértice **39**, de coordenadas **N 7.278.092,70 m e E 659.943,43 m**; 136°36'00,03" e distância de 5,49m até o vértice **1**, de coordenadas **N 7.278.088,71 m e E 659.947,20 m**, início da descrição deste perímetro, perfazendo uma área total de 2.607,54 m² e perímetro 266,47 m.

ÁREA 07-05: Inicia-se a descrição deste perímetro no vértice **1**, de coordenadas **N 7.278.155,80 m e E 659.908,95 m**, situado no lado direito do eixo da Rodovia PR-092 (SRE: 092N0080EPR), sentido Doutor Ulysses, a uma distância ortogonal de 25,36m do quilômetro 39+890,01 do eixo; deste segue confrontando com remanescente da MATRÍCULA 1.768 (Próprio proprietário) com os seguinte azimutes e distâncias: 24°53'13,80" e distância de 5,38m até o vértice **2**, de coordenadas **N 7.278.160,68 m e E 659.911,22 m**; 294°58'30,82" e distância de 2,42m até o vértice **3**, de coordenadas **N 7.278.161,70 m e E 659.909,02 m**; 295°21'28,44" e distância de 2,36m até o vértice **4**, de coordenadas **N 7.278.162,71 m e E 659.906,89 m**; 295°47'13,69" e distância de 2,34m até o vértice **5**, de coordenadas **N 7.278.163,73 m e E 659.904,78 m**; 296°16'17,91" e distância de 2,46m até o vértice **6**, de coordenadas **N 7.278.164,82 m e E 659.902,58 m**; 26°39'07,02" e distância de 6,95m até o vértice **7**, de coordenadas **N 7.278.171,03 m e E 659.905,70 m**; 296°47'50,18" e distância de 2,09m até o vértice **8**, de coordenadas **N 7.278.171,97 m e E 659.903,83 m**; 297°21'39,26" e distância de 2,19m até o vértice **9**, de coordenadas **N 7.278.172,98 m e E 659.901,89 m**; 297°58'51,28" e distância de 2,16m até o vértice **10**, de coordenadas **N 7.278.173,99 m e E 659.899,98 m**; 298°38'55,01" e distância de 2,13m até o vértice **11**, de coordenadas **N 7.278.175,01 m e E 659.898,12 m**; 299°10'47,57" e distância de 1,11m até o vértice **12**, de coordenadas **N 7.278.175,55 m e E 659.897,15 m**; 306°50'10,80" e distância de 42,11m até o vértice **13**, de coordenadas **N 7.278.200,80 m e E 659.863,45 m**; 224°17'23,38" e distância de 8,69m até o vértice **14**, de coordenadas **N 7.278.194,57 m e E 659.857,38 m**; 315°41'05,13" e distância de 8,33m até o vértice **15**, de coordenadas **N 7.278.200,53 m e E 659.851,56 m**; 227°04'46,88" e distância de 5,28m até o vértice **16**, de coordenadas **N 7.278.196,93 m e E 659.847,69 m**; 317°39'44,36" e distância de 3,59m até o vértice **17**, de coordenadas **N 7.278.199,58 m e E 659.845,28 m**; 228°14'41,84" e distância de 5,19m até o vértice **18**, de coordenadas **N 7.278.196,13 m e E 659.841,41 m**; 319°42'28,44" e distância de 11,72m até o vértice **19**, de coordenadas **N 7.278.205,06 m e E 659.833,83 m**; 230°15'09,66" e distância de 6,74m até o vértice **20**, de coordenadas **N 7.278.200,75 m e E 659.828,65 m**; situado no lado direito do eixo da Rodovia PR-092 (SRE: 092N0080EPR), sentido Doutor Ulysses, a uma distância ortogonal de 11,79m do quilômetro 39+990,25 do eixo; deste segue confrontando com a MATRÍCULA Rodovia PR-092 com os seguinte azimutes e distâncias: 137°59'51,77" e distância de 10,56m até o vértice **21**, de coordenadas **N 7.278.192,91 m e E 659.835,71 m**; 134°43'56,56" e distância de 12,95m até o vértice **22**, de coordenadas **N**

7.278.183,79 m e E 659.844,91 m; 125°18'09,89" e distância de 13,35m até o vértice **23**, de coordenadas **N 7.278.176,08 m e E 659.855,81 m**; 119°19'22,83" e distância de 7,70m até o vértice **24**, de coordenadas **N 7.278.172,31 m e E 659.862,52 m**; 115°00'56,59" e distância de 13,80m até o vértice **25**, de coordenadas **N 7.278.166,47 m e E 659.875,03 m**; 110°09'50,98" e distância de 9,10m até o vértice **26**, de coordenadas **N 7.278.163,33 m e E 659.883,57 m**; 108°52'53,96" e distância de 14,01m até o vértice **27**, de coordenadas **N 7.278.158,80 m e E 659.896,83 m**; 103°53'54,88" e distância de 12,49m até o vértice **1**, de coordenadas **N 7.278.155,80 m e E 659.908,95 m**, início da descrição deste perímetro, perfazendo uma área total de 1.417,97 m² e perímetro 217,31 m.

ÁREA 08: Inicia-se a descrição deste perímetro no vértice **1**, de coordenadas **N 7.280.132,35 m e E 658.338,73 m**, situado no lado Esquerdo do eixo da Rodovia PR-092 (SRE: 092N0080EPR), sentido Doutor Ulysses, a uma distância ortogonal de 24,67m do quilômetro 42+987,39 do eixo; deste segue confrontando com remanescente da MATRÍCULA POSSEIRO (Próprio proprietário) com os seguinte azimutes e distâncias: 252°28'48,65" e distância de 6,99m até o vértice **2**, de coordenadas **N 7.280.130,24 m e E 658.332,07 m**; 342°28'48,65" e distância de 13,62m até o vértice **3**, de coordenadas **N 7.280.143,23 m e E 658.327,97 m**; 65°36'39,25" e distância de 9,62m até o vértice **4**, de coordenadas **N 7.280.147,20 m e E 658.336,73 m**; deste segue confrontando com a MATRÍCULA Rodovia PR-092 com os seguinte azimutes e distâncias: 178°35'26,71" e distância de 8,03m até o vértice **5**, de coordenadas **N 7.280.139,17 m e E 658.336,92 m**; situado no lado Esquerdo do eixo da Rodovia PR-092 (SRE: 092N0080EPR), sentido Doutor Ulysses, a uma distância ortogonal de 25,26m do quilômetro 43+0,00 do eixo; 165°09'41,78" e distância de 7,06m até o vértice **1**, de coordenadas **N 7.280.132,35 m e E 658.338,73 m**, início da descrição deste perímetro, perfazendo uma área total de 110,01 m² e perímetro 45,31 m.

ÁREA 09: Inicia-se a descrição deste perímetro no vértice **1**, de coordenadas **N 7.281.014,45 m e E 658.752,17 m**, situado no lado Esquerdo do eixo da Rodovia PR-092 (SRE: 092N0080EPR), sentido Doutor Ulysses, a uma distância ortogonal de 21,90m do quilômetro 43+996,35 do eixo; deste segue confrontando com remanescente da MATRÍCULA POSSEIRO (Próprio proprietário) com os seguinte azimutes e distâncias: 336°01'57,93" e distância de 7,25m até o vértice **2**, de coordenadas **N 7.281.021,07 m e E 658.749,23 m**; 67°28'54,30" e distância de 1,37m até o vértice **3**, de coordenadas **N 7.281.021,60 m e E 658.750,50 m**; 62°37'10,81" e distância de 3,06m até o vértice **4**, de coordenadas **N 7.281.023,00 m e E 658.753,21 m**; 62°37'10,81" e distância de 4,16m até o vértice **5**, de coordenadas **N 7.281.024,91 m e E 658.756,90 m**; situado no lado Esquerdo do eixo da Rodovia PR-092 (SRE: 092N0080EPR), sentido Doutor Ulysses, a uma distância ortogonal de 21,39m do quilômetro 44+7,83 do eixo; deste segue confrontando com a MATRÍCULA Rodovia PR-092 com os seguinte azimutes e distâncias: 205°04'45,83" e distância de 4,57m até o vértice **6**, de coordenadas **N 7.281.020,78 m e E 658.754,96 m**; 205°04'45,83" e distância de 4,19m até o vértice **7**, de coordenadas **N 7.281.016,98 m e E 658.753,19 m**; 201°50'56,57" e distância de 2,73m até o vértice **1**, de coordenadas **N 7.281.014,45 m e E 658.752,17 m**, início da descrição deste perímetro, perfazendo uma área total de 29,98 m² e perímetro 27,33 m.

ÁREA 10: Inicia-se a descrição deste perímetro no vértice **1**, de coordenadas **N 7.281.021,07 m e E 658.749,23 m**, deste segue confrontando com o lote de Pedro Martins com os seguinte azimutes e distâncias: 67°28'54,30" e distância de 1,37m até o vértice **2**, de coordenadas **N 7.281.021,60 m e E 658.750,50 m**; 62°37'10,81" e distância de 7,21m até o vértice **3**, de coordenadas **N 7.281.024,91 m e E 658.756,90 m**; situado no lado Esquerdo do eixo da Rodovia PR-092 (SRE: 092N0080EPR), sentido Doutor Ulysses, a uma distância ortogonal de 21,39m do quilômetro 44+7,83 do eixo; deste segue confrontando com o remanescente do próprio proprietário e a Rodovia PR-092 com os seguinte azimutes e distâncias: 25°04'45,83" e distância de 5,12m até o vértice **4**, de coordenadas **N 7.281.029,55 m e E 658.759,07 m**; situado no lado Esquerdo do eixo da Rodovia PR-092 (SRE: 092N0080EPR), sentido Doutor Ulysses, a uma distância ortogonal de 21,10m do quilômetro 44+12,94 do eixo; deste segue confrontando com o lote de Emerson da Cruz da Silva com os seguinte azimutes e distâncias: 330°03'10,52" e distância de 13,59m até o vértice **5**, de coordenadas **N 7.281.041,33 m e E 658.752,28 m**; deste segue confrontando com o lote de Rosenilda com os seguinte azimutes e distâncias: 244°58'50,03" e distância de 7,23m até o vértice **6**, de coordenadas **N 7.281.038,27 m e E 658.745,73 m**; deste segue confrontando com o lote de Joelson com os seguinte azimutes e distâncias: 242°09'57,58" e distância de 3,80m até o vértice **7**, de coordenadas **N 7.281.036,49 m e E 658.742,37 m**; deste segue confrontando com remanescente do lote de Silmara Lima Braz dos Santos (Próprio proprietário) com os seguinte azimutes e distâncias: 156°01'57,93" e distância de 16,88m até o vértice **1**, de coordenadas **N 7.281.021,07 m e E 658.749,23 m**, início da descrição deste perímetro, perfazendo uma área total de 194,45 m² e perímetro 55,21 m.

ÁREA 11: Inicia-se a descrição deste perímetro no vértice **1**, de coordenadas **N 7.281.029,55 m e E 658.759,07 m**, situado no lado Esquerdo do eixo da Rodovia PR-092 (-), sentido Doutor Ulysses, a uma distância ortogonal de 21,10m do quilômetro 44+12,94 do eixo; deste segue confrontando com POSSEIRO Pedro Martinz Antena, com os seguinte azimutes e distâncias: 330°03'10,52" e distância de 13,59m até o vértice **2**, de coordenadas **N 7.281.041,33 m e E 658.752,28 m**; deste segue confrontando com posseiro Silmara Lima Braz Dos Santos, com azimute e 244°58'50,03"e distância de 7,23m até o vértice **3**, de coordenadas **N 7.281.038,27 m e E 658.745,73 m**; deste segue confrontando com a POSSEIRO Joelson Zendeleski da Silva, com os seguinte azimutes e distâncias: 338°13'55,03" e distância de 9,88m até o vértice **4**, de coordenadas **N 7.281.047,44 m e E 658.742,07 m**; deste segue confrontando com POSSEIRO Joel da Silva, com os seguinte azimutes e distâncias: 332°18'35,44" e distância de 6,80m até o vértice **5**, de coordenadas **N 7.281.053,46 m e E 658.738,91 m**; 246°07'42,91" e distância de 1,19m até o vértice **6**, de coordenadas **N 7.281.052,98 m e E 658.737,82 m**; deste segue confrontando com remanescente de próprio proprietário com os seguinte azimutes e distâncias: 344°55'36,63" e distância de 13,68m até o vértice **7**, de coordenadas **N 7.281.066,20 m e E 658.734,26 m**; deste segue confrontando com POSSEIRO Fernando da Silva Agne, com azimute 65°18'08,05" e distância de 13,40m até o vértice **8**, de coordenadas **N 7.281.071,79 m e E 658.746,43 m**; deste segue confrontando com remanescente do próprio proprietário com os seguinte azimutes e distâncias: 164°55'36,63" e distância de 28,95m até o vértice **9**, de coordenadas **N 7.281.043,84 m e E 658.753,96 m**; 141°45'45,66" e distância de 11,92m até o vértice **10**, de coordenadas **N 7.281.034,48 m e E 658.761,34 m**; situado no lado Esquerdo do eixo da Rodovia PR-092 (-), sentido Doutor Ulysses, a uma distância ortogonal de 20,82m do quilômetro 44+18,36 do eixo; deste segue confrontando com a Rodovia PR-092 com os seguinte azimutes e distâncias: 204°41'49,29" e distância de 5,43m até o vértice **1**, de coordenadas **N 7.281.029,55 m e E 658.759,07 m**, início da descrição deste perímetro, perfazendo uma área total de 403,76 m² e perímetro 112,07 m.

ÁREA 13: Inicia-se a descrição deste perímetro no vértice **1**, de coordenadas **N 7.281.036,49 m e E 658.742,37 m**, deste segue confrontando com remanescente do lote de Joelson (Próprio proprietário) com os seguinte azimutes e distâncias: 336°01'57,93" e distância de 0,67m até o vértice **2**, de coordenadas **N 7.281.037,10 m e E 658.742,10 m**; 344°55'36,63" e distância de 9,55m até o vértice **3**, de coordenadas **N 7.281.046,33 m e E 658.739,61 m**; deste segue confrontando com o lote de Joel Marta da Silva com os seguinte azimutes e distâncias: 65°28'51,32" e distância de 2,69m até o vértice **4**, de coordenadas **N 7.281.047,44 m e E 658.742,07 m**; deste segue confrontando com o lote de Rosenilda com os seguinte azimutes e distâncias: 158°13'55,03" e distância de 9,88m até o vértice **5**, de coordenadas **N 7.281.038,27 m e E 658.745,73 m**; deste segue confrontando com o lote de Silmara Lima Braz dos Santos com os seguinte azimutes e distâncias: 242°09'57,58" e distância de 3,80m até o vértice **1**, de coordenadas **N 7.281.036,49 m e E 658.742,37 m**, início da descrição deste perímetro, perfazendo uma área total de 32,75 m² e perímetro 26,59 m.

ÁREA 14: Inicia-se a descrição deste perímetro no vértice **1**, de coordenadas **N 7.281.046,33 m e E 658.739,61 m**, deste segue confrontando com remanescente do lote de Joel Marta da Silva (Próprio proprietário) com os seguinte azimutes e distâncias: 344°55'36,63" e distância de 6,89m até o vértice **2**, de coordenadas **N 7.281.052,98 m e E 658.737,82 m**; deste segue confrontando com o lote de Rosenilda com os seguinte azimutes e distâncias: 66°07'42,91" e distância de 1,19m até o vértice **3**, de coordenadas **N 7.281.053,46 m e E 658.738,91 m**; 152°18'35,44" e distância de 6,80m até o vértice **4**, de coordenadas **N 7.281.047,44 m e E 658.742,07 m**; deste segue confrontando com o lote de Joelson com os seguinte azimutes e distâncias: 245°28'51,32" e distância de 2,69m até o vértice **1**, de coordenadas **N 7.281.046,33 m e E 658.739,61 m**, início da descrição deste perímetro, perfazendo uma área total de 13,18 m² e perímetro 17,57 m.

ÁREA 16: Inicia-se a descrição deste perímetro no vértice **1**, de coordenadas **N 7.281.066,20 m e E 658.734,26 m**, deste segue confrontando com remanescente do lote de Fernando da Silva Agne com os seguinte azimutes e distâncias: 344°55'36,63" e distância de 5,11m até o vértice **2**, de coordenadas **N 7.281.071,13 m e E 658.732,94 m**; 51°45'45,66" e distância de 14,37m até o vértice **3**, de coordenadas **N 7.281.080,02 m e E 658.744,22 m**; 164°55'36,63" e distância de 8,52m até o vértice **4**, de coordenadas **N 7.281.071,79 m e E 658.746,43 m**; deste segue confrontando com o lote de Pedro Martins com os seguinte azimutes e distâncias: 245°18'08,05" e distância de 13,40m até o vértice **1**, de coordenadas **N 7.281.066,20 m e E 658.734,26 m**, início da descrição deste perímetro, perfazendo uma área total de 89,98 m² e perímetro 41,39 m.

150235/2024

DECRETO Nº 8.312

Publica a tabela de valores venais para cálculo do Imposto sobre a Propriedade de Veículos Automotores referente ao exercício de 2025.

O GOVERNADOR DO ESTADO DO PARANÁ, no uso das atribuições que lhe confere o inciso V do art. 87 da Constituição Estadual, e considerando o disposto na Lei nº 14.260, de 22 de dezembro de 2003, que estabelece normas sobre o tratamento tributário pertinente ao Imposto sobre a Propriedade de Veículos Automotores - IPVA, e o contido no protocolo nº 23.158.141-3,

DECRETA:

Art. 1º Publica, nos termos do inciso VI do art. 3º da Lei nº 14.260, de 22 de dezembro de 2003, a tabela de valores venais para cálculo do Imposto sobre a Propriedade de Veículos Automotores – IPVA, referente ao exercício de 2025, que constitui o Anexo Único deste Decreto.

Parágrafo único. Com o objetivo de assegurar a integridade do arquivo eletrônico que contém a tabela referente ao Anexo Único a que se refere o *caput* deste artigo, para fins de sua identificação e autenticação, foi gerada a seguinte chave única de codificação digital - *hash code*, obtida com a aplicação do algoritmo SHA-256– *Secure Hash algorithm 256*, de domínio público: 52da8a61b1e1efd3c3a2f19c11a78fe77cfe0b4ab090b1b965ef74c819a13b97.

Art. 2.º Este Decreto entra em vigor na data da sua publicação.

Curitiba, em 16 de dezembro de 2024, 203° da Independência e 136° da República.

CARLOS MASSA RATINHO JUNIOR
Governador do Estado

JOÃO CARLOS ORTEGA
Chefe da Casa Civil

NORBERTO ANACLETO ORTIGARA
Secretário de Estado da Fazenda

150238/2024

Diário Oficial Certificado Digitalmente
O Departamento de Imprensa Oficial do Estado do Paraná, da garantia de autenticidade deste documento, disponibilizado através do site http://www.imprensaoficial.pr.gov.br

ANEXO ÚNICO

TABELA DE VALOR VENAL DE VEÍCULOS - IPVA/2025 (em reais R$)

DESCRIÇÃO DO VEÍCULO	FAIXA	ANO DE FABRICAÇÃO																			
		2024	2023	2022	2021	2020	2019	2018	2017	2016	2015	2014	2013	2012	2011	2010	2009	2008	2007	2006	2005
Automóveis, Camionetas e Utilitários - Nacionais e Importados																					
A.GUGELMIN/F.PROPRIA BUG	11435800																	5796			
A.MAZZUTTI/F.PROPRIA JIP	20352800													19550							
A.SALVADOR/F.PROPRIA AUT	11439600											11987									
AGRALE/MARRUA AM 100 CC	20490700															56521					
AGRALE/MARRUA AM 100 CD	20490900														80397	65828	55464	50921			
AGRALE/MARRUA AM 150	20490800											68083					53427				
AGRALE/MARRUA AM 150 CD	20491000																55149				
AGRALE/MARRUA CARGO 4WD	20490500																		40548		32501
AGRALE/MARRUA CARGO 4WDM	20490400																				35908
AGRALE/MARRUA CIOATO 100	21250600																		39403		
AGRALE/MARRUA CIOATO 150	21250700																		40170		
AMERICAR/CLASSIC 427	16090000																		20694	19405	16743
AMERICAR/CLASSIC XK 120	16090100													28557	27616	24716	23645			19474	
ASA/CAUYPE SPORT	16100000									17394				12609	11982	8925	8719				
AUDI/A3 1.6	10610300																			25219	25107
AUDI/A3 1.8	10610100																			26591	23832
AUDI/A3 1.8T	10610200																			33585	31893
AUDI/A3 LM 150CV	15690000					117551	99018	94532	86311	78142	71087										
AUDI/A3 LM 220CV	15539600					171747	159382	137364	123075	113073	107404										
AUDI/Q3 1.4TFSI	24514200						121102	112946	102047	92844											
AUDI/Q3 2.0 TFSI	20050800	286953	261919	259051																	
AUDI/Q3 SPB 2.0 TFSI	20048500	330066	281164	270441																	
BEACH/BABY TST	13000400												15456						8422	8092	7308
BMW/120I ACTIVE FLEX	11360900									99760	87911										
BMW/125I ACTIVE FLEX	11360300									164038	121869										
BMW/320I	11362700				246783	214585	160125														
BMW/320I ACTIVE FLEX	11360100							133391	122609	112571	100589	77495									
BMW/320I ACTIVE FLEX	11363400				248753																
BMW/320I GP FLEX	10021200	298064	261834	220285	202792																
BMW/320I M SPORT FLEX	10021100	337678	297242	248257	229120																
BMW/320I SPORT GP FLEX	10021000	322144	284410	236143	209777																
BMW/328I ACTIVE FLEX	11360200							186161	162820	145282	126242	108500									
BMW/330I	11362500					238361	188809														

Diário Oficial Certificado Digitalmente
O Departamento de Imprensa Oficial do Estado do Paraná, da garantia de autenticidade deste documento, desde que visualizado através do site http://www.imprensaoficial.pr.gov.br

ANEXO ÚNICO

TABELA DE VALOR VENAL DE VEÍCULOS - IPVA/2025 (em reais R$)

DESCRIÇÃO DO VEÍCULO	FAIXA	ANO DE FABRICAÇÃO																			
		2024	2023	2022	2021	2020	2019	2018	2017	2016	2015	2014	2013	2012	2011	2010	2009	2008	2007	2006	2005
BMW/X1 S20I ACTIVEFLEX	20146900			209902	184556	164649	146936	131960	123091	114247	87284	83568									
BMW/X1 S20I M SPORT	20088700	349906	272611																		
BMW/X1 S20I X LINE	20087400	320496	297453																		
BMW/X1 SDRIVE18I GP	20088900	290758	264993																		
BMW/X1 SDRIVE20I M SPORT	20039100			267260																	
BMW/X1 SDRIVE20I X LINE	20039200			228410		179927															
BMW/X1 X25I ACTIVEFLEX	20148700				207449	191406	165321	146426	136515	125910											
BMW/X3 M40I	24670300	554870	487113	429624	371238	358488	290565	276398													
BMW/X3 XDRIVE20I	20148000					239422	228658	182957	136799	118488	107404										
BMW/X3 XDRIVE30I	24140000					243889	229632	203503													
BMW/X3 XDRIVE35I	20147900								211941	149296	137985										
BMW/X4 M40I	24140800	585420	499346	464137	414705	406388	358437														
BMW/X4 XDRIVE28I	20149300							209283	183319	165111											
BMW/X4 XDRIVE30I	24140900	465759	413990	387717	337162	313076	289897	281445													
BMW/X5 XDRIVE30D	24141000					387741	355239														
BRAMONT/MAHINDRA DC 4X4	24550400												49039		34815	34642					
BRAMONT/MAHINDRA HWKCD4	24551500												49782	46720							
BRAMONT/MAHINDRA HWKCS32	24551200												47998								
BRAMONT/MAHINDRA HWKCS34	24551300												49579	45442							
BRAMONT/MAHINDRA HWKSUV4	24551700											60613									
BRAMONT/MAHINDRA SC3 4X4	24550500													43352	35015	34840					
BRAMONT/MAHINDRA SUV 4X4	24550600														42840	39209					
BRAMONT/SCORPIO DC 4X4	24550000															37359	30837	28651	26508		
BRAMONT/SCORPIO SC 4X4	24550200																28438	28343	26298		
BRAMONT/SCORPIO SUV 4X4	24550100															37520	35305	33743	31021		
BRANDEMBURG/F.PROPRIA C	11436700																6421				
BRM/M10	12350400																			17545	
BRM/M11	12350500									36782			29281	29135	26410	23030	20880	20124	17988	16845	15225
BRM/M8	12350300												24632	22514			19935	19519	18387		12920
BUGRE/BGR 5	15080100																		7494		
C RODRIGUES/F.PROPRIA A	11438700														9982						
CAOACHERY/ARRIZO5 RT	10120200					70309															
CAOACHERY/ARRIZO5 RTS	10120300					77034															
CAOACHERY/ARRIZO5 RX	11005100					71003	61824	50706													

Diário Oficial Certificado Digitalmente
O Departamento de Imprensa Oficial do Estado do Paraná, da garantia de autenticidade deste documento, disponibilizado através do site http://www.imprensaoficial.pr.gov.br

ANEXO ÚNICO

TABELA DE VALOR VENAL DE VEÍCULOS - IPVA/2025 (em reais R$)

DESCRIÇÃO DO VEÍCULO	FAIXA	ANO DE FABRICAÇÃO																			
		2024	2023	2022	2021	2020	2019	2018	2017	2016	2015	2014	2013	2012	2011	2010	2009	2008	2007	2006	2005
CAOACHERY/ARRIZO5 RXS	11005300					64126															
CAOACHERY/ARRIZO5 RXT	11005000					75890	72080	68173													
CAOACHERY/ARRIZO6 GSX	10120400				86299	82540															
CAOACHERY/ARRIZO6 PRO	10012900			104445	96865																
CAOACHERY/TIGGO 5X T	21153800				85616	82382	77034														
CAOACHERY/TIGGO 5X TXS	21153700				95068	88587	86421	77343													
CAOACHERY/TIGGO3X PLUSTA	20012600				81016																
CAOACHERY/TIGGO3X PRO TA	20011800			79854	74601																
CAOACHERY/TIGGO5X H	20054000		116521																		
CAOACHERY/TIGGO5X PRO	20042700	124309	113132	104887																	
CAOACHERY/TIGGO5X PRO H	20054100		121253	105973																	
CAOACHERY/TIGGO5X PRO HA	20053900	133522	116071																		
CAOACHERY/TIGGO5X SPORT	20115800	111513	102524																		
CAOACHERY/TIGGO7 PRO 16T	20038400			135238	132542																
CAOACHERY/TIGGO7 PRO H	20056800		152214	151514																	
CAOACHERY/TIGGO7 PRO HA	20057100	153079	143758																		
CAOACHERY/TIGGO7 PRO16TA	20052900	162076	142896	140229																	
CAOACHERY/TIGGO7 SPORT	20173900	131820																			
CAOACHERY/TIGGO7 T	21153900				95562	84678	81643														
CAOACHERY/TIGGO7 TXS	21154000				102340	96533	90997														
CAOACHERY/TIGGO8 1.6TGDI	21154100		156360	131625	131103	130451															
CAOACHERY/TIGGO8 16TA	20052500	169561	144208	142939																	
CHAMONIX/550	13380100															34928	26330	24661			
CHAMONIX/S90	13380200	194702	112842	99455													21106				14136
CHERY/CELER 1.5 HB ACT	11004200								33156	31968	26495										
CHERY/CELER 1.5 SD ACT	11003900								31905	30671	29480										
CHERY/CELER 1.5FFHB FL	11003700									28095	26631										
CHERY/CELER 1.5FLEX FL	11003600								32334	31407	28532										
CHERY/QQ 1.0 ACT	11004900						36867	31490	30249	24875											
CHERY/QQ 1.0 LOOK	11004600						35443	32291	28377	26514											
CHERY/QQ 1.0 SMILE	11004400							26468	24653												
CHERY/TIGGO 2 1.5 ACT	21153500						59942	58842													
CHERY/TIGGO 2 1.5 LOOK	21153000				65798	62283	59182	53398													
CHERY/TIGGO 2 1.5 SMILE	21153300				68541																

ANEXO ÚNICO

TABELA DE VALOR VENAL DE VEÍCULOS - IPVA/2025 (em reais R$)

DESCRIÇÃO DO VEÍCULO	FAIXA	ANO DE FABRICAÇÃO																			
		2024	2023	2022	2021	2020	2019	2018	2017	2016	2015	2014	2013	2012	2011	2010	2009	2008	2007	2006	2005
CHERY/TIGGO2 1.5 AT ACT	20154100				72590	68700	63634	60101													
CHERY/TIGGO2 1.5 AT EX	20153900				65724																
CHERY/TIGGO2 1.5 AT LOOK	20154000				69997	65459	61724	59151													
CHEV/CELTA 1.0L LT ADVAN	14958600											24751	22364								
CHEV/COBALT 1.4M LTZ ADV	10714600												44813								
CHEV/COBALT 1.8A LTZ ADV	10714700												42599								
CHEV/MONTANA RAYTEC AMB	22053300					48361	46585	43507													
CHEV/MONTANA T	20085000	114239	105532	89152																	
CHEV/MONTANA T A LTZ	20086100	128123	120056	115210																	
CHEV/MONTANA T A PR	20085900	134996	124058	121937																	
CHEV/MONTANA T AT RS	20095500	135825	130331																		
CHEV/MONTANA T LT	20086000	118882	110562	110011																	
CHEV/ONIX 10MT HB	10473500	80544	70691	66989	60056	55045															
CHEV/ONIX 10MT LT1	10473800		83758	75506	73073	69281	53970														
CHEV/ONIX 10MT LT2	10474300	84395	79992	77522	63449	61953	57470														
CHEV/ONIX 10MT LT3	10473100					61279	55247														
CHEV/ONIX 10MT LT4	10474000					63424	58836														
CHEV/ONIX 10TAT HB	10474200	93110	83923	80153	74865	71651	59904														
CHEV/ONIX 10TAT LT1	10474400	96372	78793	77389	75319	71931	66729														
CHEV/ONIX 10TAT LTZ	10474600	100978	83662	80797	76903	74414	69032														
CHEV/ONIX 10TAT PR1	10473200			94166	91016	86994	80700														
CHEV/ONIX 10TAT PR2	10474700	106935	92549	85502	82167	78009	70607														
CHEV/ONIX 10TAT RS	10010200	103069	89880	82127	79078	76345															
CHEV/ONIX 10TMT LT1	10474500	87960	73451	71402	65425	63035	56051														
CHEV/ONIX 10TMT LTZ	10473900		82904	75506	71762	68039	58422														
CHEV/ONIX JOY	10469500					51601	47827														
CHEV/ONIX JOY BLACK	10469600				59743	56439	52355														
CHEV/ONIX PLUS 10MT LT1	10474100		74786	73218	64470	62460	57516														
CHEV/ONIX PLUS 10MT LT2	10473400	86078	74786	73218	64470	62460	56998														
CHEV/ONIX PLUS 10MT LT3	10473600					62460	55819														
CHEV/ONIX PLUS 10MT LT4	10473700					62460	55658														
CHEV/ONIX PLUS 10TAT LT1	10468300	100962	84954	82001	74726	71195	64541														
CHEV/ONIX PLUS 10TAT LTZ	10469000	103224	85994	83579	77658	73150	67630														
CHEV/ONIX PLUS 10TAT NB	10469200	100270	84703	80059	75827	70993	65496														

Diário Oficial Certificado Digitalmente
O Departamento de Imprensa Oficial do Estado do Paraná, da garantia de autenticidade deste documento, disponibilizado através do site http://www.imprensaoficial.pr.gov.br

ANEXO ÚNICO
TABELA DE VALOR VENAL DE VEÍCULOS - IPVA/2025 (em reais R$)

DESCRIÇÃO DO VEÍCULO	FAIXA	ANO DE FABRICAÇÃO																			
		2024	2023	2022	2021	2020	2019	2018	2017	2016	2015	2014	2013	2012	2011	2010	2009	2008	2007	2006	2005
CHEV/ONIX PLUS 10TAT PR1	10468900			86250	82340	78797	70866														
CHEV/ONIX PLUS 10TAT PR2	10469100	109629	93360	86250	82340	78797	68656														
CHEV/ONIX PLUS 10TMT LT1	10468500	89783	75116	71523	63328	60113	57658														
CHEV/ONIX PLUS 10TMT LTZ	10469300		79485	77077	72385	70138	63759														
CHEV/ONIX PLUS JOY	10468700					62650	58118														
CHEV/ONIX PLUS JOY BLACK	10468800				67807	60359	55994														
CHEV/ONIX PLUS PR MID	10474800			86559	79452	74880															
CHEV/PRISMA 1.0MT ADV	14958800											45992									
CHEV/PRISMA 1.0MT LS	14957600													24351							
CHEV/PRISMA 1.0MT LT	14957700									40503	38230	37589	35700	35522							
CHEV/PRISMA 1.4AT ADV	14959400						59319	56451			51528										
CHEV/PRISMA 1.4AT LT	14958400						58776	57927	51913	48235	44120	40992	36742								
CHEV/PRISMA 1.4AT LTZ	14958500						59336	58330	55964	48823	44699	43487	40053								
CHEV/PRISMA 1.4MT LT	14958000						60210	56092	53685	48926	44960	42692	40083	35189							
CHEV/PRISMA 1.4MT LTZ	14958100						62532	59475	57955	52791	47696	46189	42706	36525							
CHEV/PRISMA 10MT JOY	15800100									46839											
CHEV/PRISMA 10MT JOYE	15800000						48763	44649	41932	38592											
CHEV/SPIN 1.8L AT ACT	10465800		106782	90105	83290	78145	74351	64193	59572	57260	51872	49082									
CHEV/SPIN 1.8L AT ACT7	10467400		112204	90232	86001	79514	76228	68744													
CHEV/SPIN 1.8L AT LS	11470600		89498	74406	73533																
CHEV/SPIN 1.8L AT LT	10464800	110249				69974	66214	60418		47075	44197	41958	39104	33885							
CHEV/SPIN 1.8L AT LT ADV	10465400							55541	51200	47600		38660	38399								
CHEV/SPIN 1.8L AT LT7	10039300		92130	87145																	
CHEV/SPIN 1.8L AT LTZ	10464700	105622					72685	62227	59342	56866	52258	49759	48166	38600							
CHEV/SPIN 1.8L AT LTZ5	10039200		92580	76960																	
CHEV/SPIN 1.8L MT	10464600									40995			32758	30054							
CHEV/SPIN 1.8L MT ACT	10465900										45572	43345									
CHEV/SPIN 1.8L MT LS E	10466500		87363	65991	63485	57800	54571	48681	44220	43140											
CHEV/SPIN 1.8L MT LT	10464500	100967	88715	76454	71299	67644	64479	52988	50510	44310	41478	38816	37791	31800							
CHEV/SPIN 1.8L MT LT ADV	10465500											37764	36842								
CHEV/SPIN 1.8L MT LTZ	10464400						71533	59648	57610	53746	50992	48081	45865	36415							
CHEV/SPIN 18L AT PREMIER	10467800	120252	101871	87016	84342	79912	73902														
CHEV/SPIN 18L MT PREMIER	10467700				80916	74939	68415														
CHEV/SPIN CAVEACES6	10071600			83063																	

ANEXO ÚNICO
TABELA DE VALOR VENAL DE VEÍCULOS - IPVA/2025 (em reais R$)

DESCRIÇÃO DO VEÍCULO	FAIXA	ANO DE FABRICAÇÃO																			
		2024	2023	2022	2021	2020	2019	2018	2017	2016	2015	2014	2013	2012	2011	2010	2009	2008	2007	2006	2005
CHEV/SPIN CAVENAGHI ACES	10466100					69974	66214	54493	52230	47075		41001	38577								
CHEV/SPIN CAVENAGHIACES2	11470300				80264		70784														
CHEV/SPIN CAVENAGHIACES3	11470500		95244	84733	83288																
CHEV/SPIN CAVENAGHIACES4	10013400						79289														
CHEV/SPIN CAVENAGHIACES5	10027700		105969	96133																	
CHEV/SPIN CAVENAGHIACES7	10121100			100341																	
CHEV/SPIN ENGE ITALMOBIL	10466200							54020													
CHEV/SPIN RR TP	11470100					74171															
CHEV/SPIN SM ACESS ACTIV	10082100			76764							44974	43073									
CHEV/SPIN SM ACESS LS	10082400		101960	90681																	
CHEV/SPIN SM ACESS LT7	10082500		121505																		
CHEV/SPIN SM ACESS LTZ	10079800		135392																		
CHEV/SPIN SM ACESS PREM	10080100				107803																
CHEV/SPIN SM ADAPT ACESS	10466300	97745	91885	71092	70728	68190	65000	53176	50510	44495	44273	43713	42822								
CHEV/SPIN TCA TP	11470200						71985														
CHEV/TRACKER 12T A	14903400					103467															
CHEV/TRACKER 12T A LTZ	14903600					95128															
CHEV/TRACKER 12T A PR	14903700	148566	119076	116232	112064	109281	108737														
CHEV/TRACKER 12T A RS	10077100	146005	129693																		
CHEV/TRACKER T	14903500				95213	92494															
CHEV/TRACKER T A	14903800	122535	104232	102389	97065	95964															
CHEV/TRACKER T A LT	10469800	122535	108324	102389	97065	93564															
CHEV/TRACKER T A LTZ	14903900	133522	116111	107207	98537	96812															
CHEV/TRACKER T A MID	10077900	125715	117792																		
CHEV/TRACKER T A PR	14904000			114407	109864	98498															
CHEV/TRAILBLAZER HC D4A	20178300	292734																			
CHEV/TRAILBLAZER LT D4A	22281900	268789	263894	241195	236810	216746	168452	158262	151632	129645	126482	125016									
CHEV/TRAILBLAZER LTZ AD4	22281700												113568	103223							
CHEV/TRAILBLAZER LTZ AG4	22281600						161526	138933	126992	118704	103476	94909	89240	78614							
CHEV/TRAILBLAZER LTZ D4A	22281800						167103	158262	151632	128607	125469	119451	114485								
CHEV/TRAILBLAZER PRE AG4	22282000					198509	157620														
CHEV/TRAILBLAZER PRE D4A	22282100	306682	279134	237617	219833	200077	178164														
CHEVROLET CORVETTE Z51	10465600											298208	250868								
CHEVROLET/CELTA 1.0L LS	14956100												23466	20831	20086	16066					

Diário Oficial Certificado Digitalmente
O Departamento de Imprensa Oficial do Estado do Paraná, da garantia de autenticidade deste documento, disponibilizado através do site http://www.imprensaoficial.pr.gov.br

ANEXO ÚNICO

TABELA DE VALOR VENAL DE VEÍCULOS - IPVA/2025 (em reais R$)

DESCRIÇÃO DO VEÍCULO	FAIXA	ANO DE FABRICAÇÃO																			
		2024	2023	2022	2021	2020	2019	2018	2017	2016	2015	2014	2013	2012	2011	2010	2009	2008	2007	2006	2005
CHEVROLET/CELTA 1.0L LT	14956000										32405	31310	30630	27113	25119	22113					
CHEVROLET/CLASSIC	14955600															19701	17046				
CHEVROLET/CLASSIC LS	14955800												24025	21436	19336	18947					
CHEVROLET/COBALT 1.4 LS	10713500										36273	34356	33538	29792	27710						
CHEVROLET/COBALT 1.4 LT	10713600						55392	52507	44985	43887	39497	37848	34671	31760	27746						
CHEVROLET/COBALT 1.4 LTZ	10713700						57598	53657	49233	47763	40958	38429	36540	33435	29540						
CHEVROLET/COBALT 1.8 LT	10713900										35098	32935	30748	29612							
CHEVROLET/COBALT 1.8 LTZ	10714000									46832	39915	36563	35595	33208							
CHEVROLET/COBALT 18A ELI	10715600						61608	56995	54108	52705	48658										
CHEVROLET/COBALT 18A LTZ	10715200					67491	62166	55403	52485	51204											
CHEVROLET/COBALT 18M LTZ	10715000						60011	56330	51478	46884											
CHEVROLET/COBALT GRAPH A	10715500										39350										
CHEVROLET/COBALT GRAPH M	10715400										36796										
CHEVROLET/CRUZE LT HB	10464000									67733	61624	55119	52705	49030							
CHEVROLET/CRUZE LT NB	10461600									67809	62121	55224	53306	49488	44132						
CHEVROLET/CRUZE LTZ HB	10464100									79281	69209	61696	57018	54783	47105						
CHEVROLET/CRUZE LTZ NB	10461500									70652	65350	62068	57784	51149	47786						
CHEVROLET/MONT RCETTI 18	22024300					51698	50367		44994												
CHEVROLET/MONT SBANS AMB	22024200					37282	34497														
CHEVROLET/MONTAN TOM FUN	22056100						49041														
CHEVROLET/MONTANA KGFUNE	22055500						49258	48376	47985	47210			30734		28400						
CHEVROLET/MONTANA LS	22052200									44799	42316	39686	38488	35379	33381	27741					
CHEVROLET/MONTANA LS1	22055100					55200	52172	49577	46750	44799											
CHEVROLET/MONTANA LS2	22025200				61698	55200	52698	50830	50577	44799											
CHEVROLET/MONTANA PCIA A	22055900				67253	50425	41949	41535	39922	37563											
CHEVROLET/MONTANA PCIA F	22056000					53375	39860	39131	38674	35357	35181		31697	26512		25215		22555			
CHEVROLET/MONTANA PLV FN	22055800								46370	44495											
CHEVROLET/MONTANA PRO FN	22025300							42999	41099	38153	34023										
CHEVROLET/MONTANA SPORT	22052100					61659	59782	57075	50878	49636	47940	44166	43102	39364	38351	36583					
CHEVROLET/ONIX 1.0MT LS	14957000									36227	35594	33222	29119	27140							
CHEVROLET/ONIX 1.0MT LT	14957200						49201	46502	43947	38681	37087	35709	32607	29724							
CHEVROLET/ONIX 1.0MT SEL	14959300										37088										
CHEVROLET/ONIX 1.4AT ACT	14959600						67282	63835	61542	56627											
CHEVROLET/ONIX 1.4AT ADV	15950000						61698	58726													

ANEXO ÚNICO

TABELA DE VALOR VENAL DE VEÍCULOS - IPVA/2025 (em reais R$)

DESCRIÇÃO DO VEÍCULO	FAIXA	ANO DE FABRICAÇÃO																			
		2024	2023	2022	2021	2020	2019	2018	2017	2016	2015	2014	2013	2012	2011	2010	2009	2008	2007	2006	2005
CHEVROLET/ONIX 1.4AT LT	14958300						57310	54513	50255	46348	43672	38595	37384								
CHEVROLET/ONIX 1.4AT LTZ	14958200						61541	57489	55340	51077	46095	44546	42299								
CHEVROLET/ONIX 1.4MT ACT	14959500						60239	55535	54324	48711											
CHEVROLET/ONIX 1.4MT EFF	14959000						57166	53718	51677	45395	41706	41121									
CHEVROLET/ONIX 1.4MT LT	14957300						53369	51151	47388	44769	39756	37532	36115	33801							
CHEVROLET/ONIX 1.4MT LTZ	14957400						58233	55603	51810	45444	43317	39144	37681	34991							
CHEVROLET/ONIX 10M LOLLA	14958700											36424									
CHEVROLET/ONIX 10MT JOY	14959800									38231											
CHEVROLET/ONIX 10MT JOYE	14959700						43831	42572	39946	36905											
CHEVROLET/PRISMA 1.0L LS	14956400														24009	19079					
CHEVROLET/PRISMA 1.4L LT	14956700													28593	25978	23686					
CHEVROLET/S10 100Y DD4A	22056900							160913	156086												
CHEVROLET/S10 ADV FD2	20055200				114955	109005	104473	100073	96740	74980	70851										
CHEVROLET/S10 AUTOM AMB	22054400						79659	73866		71059											
CHEVROLET/S10 FR FD2	22054900										96514										
CHEVROLET/S10 HC DD4A	22054800	248090	219697	207700	194045	178682	168472	159547	149190	139365	123420										
CHEVROLET/S10 KG FUNERAL	20055400						115408	107972													
CHEVROLET/S10 LS DD2	22049101												61681	56148							
CHEVROLET/S10 LS DD2	22049102												61681	56148							
CHEVROLET/S10 LS DD4	22049601		173189		142277	131034	127289	123464	117727	109738	105130	100199	95822	66595							
CHEVROLET/S10 LS DD4	22049602	223871	173189	154207	142277	131034	127289	123464	117727	109738	105130	100199	95822	66595							
CHEVROLET/S10 LS DS2	22049301												62928	60439							
CHEVROLET/S10 LS DS2	22049302												62928	60439							
CHEVROLET/S10 LS DS4	22048801		175436		139485	128723	124481	118966	114008	109387	104045	97418	93429	79508							
CHEVROLET/S10 LS DS4	22048802	208973	175436	152422	139485	128723	124481	118966	114008	109387	104045	97418	93429	79349							
CHEVROLET/S10 LS DS4C	22055200		172621	143649	139485	128723	124481	121138	114929	109387	104045										
CHEVROLET/S10 LS FD2	22049400									91563	82247	77140	75364	63766							
CHEVROLET/S10 LS FS2	22049800										70260	66371	64784	57734							
CHEVROLET/S10 LS FS2C	22055300										36071										
CHEVROLET/S10 LT DD2	22049700										107857	101565	97965	79874	65430						
CHEVROLET/S10 LT DD2A	22053000									106907	96068	94344	91962								
CHEVROLET/S10 LT DD4	22048701							144135	129903	122146	111938	106070	99958	95540	75562						
CHEVROLET/S10 LT DD4	22048702							144382	129903	122146	111938	106070	99958	95540	75562						
CHEVROLET/S10 LT DD4A	22053100	209712	186391	171061	164579	151596	144852	140990	133982	124098	113043	107618	101526								

Diário Oficial Certificado Digitalmente
O Departamento de Imprensa Oficial do Estado do Paraná, da garantia de autenticidade deste documento, disponibilizado através do site http://www.imprensaoficial.pr.gov.br

ANEXO ÚNICO

TABELA DE VALOR VENAL DE VEÍCULOS - IPVA/2025 (em reais R$)

DESCRIÇÃO DO VEÍCULO	FAIXA	ANO DE FABRICAÇÃO																			
		2024	2023	2022	2021	2020	2019	2018	2017	2016	2015	2014	2013	2012	2011	2010	2009	2008	2007	2006	2005
CHEVROLET/S10 LT FD2	22052500							111497	105011	96976	92393	76955	72903	60559							
CHEVROLET/S10 LT FD2A	22056300				151436	130610	126002	119509	100544												
CHEVROLET/S10 LT FD4	22054600									94576	88439	79126									
CHEVROLET/S10 LT FD4A	22056400						134476	127346	108519												
CHEVROLET/S10 LT FS2	22049200												75452	52138							
CHEVROLET/S10 LTZ DD2	22052600												99510	83804	80443						
CHEVROLET/S10 LTZ DD2A	22053200								116328	113337	110713	98639	93729								
CHEVROLET/S10 LTZ DD4	22049500												90902	85635	81481						
CHEVROLET/S10 LTZ DD4A	22052900	237060	205136	191174	179356	163551	155839	147660	142862	129597	122312	114512	106626								
CHEVROLET/S10 LTZ FD2	22048900								121398	99442	98947	88914	86518	80940	65331						
CHEVROLET/S10 LTZ FD2A	22056500				176379	144025	138249	134726	115007												
CHEVROLET/S10 LTZ FD4	22054500								117066	103670	97386	87260									
CHEVROLET/S10 LTZ FD4A	22056600				169799	152480	141071	137260	119950												
CHEVROLET/S10 MAIA AMB	20040900	195562																			
CHEVROLET/S10 MID DD4A	22057000		174355				158741	141844													
CHEVROLET/S10 PCIA FUN	20055600						101120														
CHEVROLET/S10 PICKUPECIA	22054701				171800		119022	118429	98750		69048	65521									
CHEVROLET/S10 PICKUPECIA	22054702				171800	120614	120014	119416	105210		72563	65210									
CHEVROLET/S10 PROCOP FN	22054300						137467						75503								
CHEVROLET/S10 RAYTEC AMB	22282300				140689																
CHEVROLET/S10 TRIEL BOM	22570000					120146															
CHEVROLET/S10 WT DD4	20178500	210692																			
CHEVROLET/S10 WT DD4A	20178400	221023																			
CHEVROLET/S10 WT DS4	20182600	194356																			
CHEVROLET/S10 WT DS4C	20184100	195381																			
CHEVROLET/S10 Z71	20014500	221413	202628	192685	183595																
CITROEN PICASSO II20GLXA	10742400																19772	16648	15282		
CITROEN/AIRCROSS 100ANOS	16218700						63058														
CITROEN/AIRCROSS A FEEL	10749600								54327	50692											
CITROEN/AIRCROSS A LIVE	16038800								51054	48140											
CITROEN/AIRCROSS A SALOM	16039400								52894												
CITROEN/AIRCROSS A SHINE	16038700								53830	50034											
CITROEN/AIRCROSS FEEL	10748500									51461	48106										
CITROEN/AIRCROSS FEEL A	10748600								52917	50111	49799										

Diário Oficial Certificado Digitalmente
O Departamento de Imprensa Oficial do Estado do Paraná, da garantia de autenticidade deste documento, desde que visualizado através do site http://www.imprensaoficial.pr.gov.br

ANEXO ÚNICO
TABELA DE VALOR VENAL DE VEÍCULOS - IPVA/2025 (em reais R$)

DESCRIÇÃO DO VEÍCULO	FAIXA	ANO DE FABRICAÇÃO																			
		2024	2023	2022	2021	2020	2019	2018	2017	2016	2015	2014	2013	2012	2011	2010	2009	2008	2007	2006	2005
CITROEN/AIRCROSS FEEL AT	16174100								52511												
CITROEN/AIRCROSS LIVE	10749400									46020	45835										
CITROEN/AIRCROSS LIVE A	10748700									48163	44195										
CITROEN/AIRCROSS LIVE AT	16039800					63507	58600	53077	50519												
CITROEN/AIRCROSS LIVE MT	16174300					58827	53787	48974	47489												
CITROEN/AIRCROSS M BUSIN	16039300									47729											
CITROEN/AIRCROSS M FEEL	10749500									49512											
CITROEN/AIRCROSS M LIVE	10749700								48697	45850											
CITROEN/AIRCROSS M START	10749800								48139	40870											
CITROEN/AIRCROSS SHINE A	10748800								54061	50607	49415										
CITROEN/AIRCROSS SHINEAT	16039700							55726	54019												
CITROEN/AIRCROSS START	10749300									41561	38741										
CITROEN/AIRCROSS STARTMT	16174200					54725	49839	45700	44343												
CITROEN/BASALT FEEL T200	10131700	92452																			
CITROEN/BASALT SHINET200	10131600	101465																			
CITROEN/BASALT T200 1ST	10135200	102746																			
CITROEN/C3 1.6 A EXCL	16038400								49162	45145											
CITROEN/C3 1.6 A TEND	16038500								48543	42179											
CITROEN/C3 100ANOS	16218800						64081														
CITROEN/C3 120A EXCLUSIV	10746400									47992	43558	41014	37816	27651							
CITROEN/C3 120M EXCLUSIV	10745800												34277	27993							
CITROEN/C3 90M ORIGINE	10745500									37675	35566	32541	29966	26587							
CITROEN/C3 90M TENDANCE	10745300									41621	38933	36692	34236	29823							
CITROEN/C3 A STYLE	16173700									43259											
CITROEN/C3 AIRC TENDAN A	10747700										42797	39852									
CITROEN/C3 AIRC TENDANCE	10746200										37609	34188	34018	33544	32304						
CITROEN/C3 AIRCROSS	10743400															22999					
CITROEN/C3 AIRCROSS BVA	10744000														30351	27680					
CITROEN/C3 AIRCROSS EXCA	10744700										40955	36521	35738	32751	29324						
CITROEN/C3 AIRCROSS EXCM	10743800										40069	38919	36543	34926	31237	27089					
CITROEN/C3 AIRCROSS GL M	10743700														30463	25812					
CITROEN/C3 AIRCROSS GLXA	10744100											38788	37107	35512	31033						
CITROEN/C3 AIRCROSS GLXM	10743600											38340	36010	34469	30874	25887					
CITROEN/C3 ATTRACT PTECH	16173100								44565	40537											

Diário OFICIAL Paraná
Poder Executivo Estadual

Diário Oficial Certificado Digitalmente
O Departamento de Imprensa Oficial do Estado do Paraná, da garantia de autenticidade deste documento, disponibilizado através do site http://www.imprensaoficial.pr.gov.br

ANEXO ÚNICO

TABELA DE VALOR VENAL DE VEÍCULOS - IPVA/2025 (em reais R$)

DESCRIÇÃO DO VEÍCULO	FAIXA	ANO DE FABRICAÇÃO																			
		2024	2023	2022	2021	2020	2019	2018	2017	2016	2015	2014	2013	2012	2011	2010	2009	2008	2007	2006	2005
CITROEN/C3 ATTRACTION	16172900									37233	35860	31659									
CITROEN/C3 ATTRACTION A	16173800					55365	52080	49755	47017												
CITROEN/C3 EXC 16 A FLEX	10742800													30892	28978	26027	23696	20472			
CITROEN/C3 EXCL 14 FLEX	10741800													25724	23633	21699	20203	19051	16959		
CITROEN/C3 EXCL 16 16V	10740300												34521								11969
CITROEN/C3 EXCL 16 FLEX	10741400															21501	19541	18806	17341	15289	11527
CITROEN/C3 EXCLUSIVE 1.5	16036900										39754	38539									
CITROEN/C3 EXCLUSIVE A	16173900						55666	52542	50367												
CITROEN/C3 FEEL 1.6	10037500		67223	64741																	
CITROEN/C3 FEEL 1.0	10045300	77576	66756	66424																	
CITROEN/C3 FEEL PK AT	10037600	88691	79433	75584																	
CITROEN/C3 FIRST ED 1.0	10045200		72584	70293																	
CITROEN/C3 FIRST ED AT	10038600		88238	81483																	
CITROEN/C3 GLX 14	10740500																19252				11374
CITROEN/C3 GLX 14 FLEX	10741700													25639	23796	21564	20135	19000	16808	15766	13947
CITROEN/C3 GLX 16 16V	10740400																				12575
CITROEN/C3 GLX 16 A FLEX	10742900																22273	18779			
CITROEN/C3 GLX 16 FLEX	10741600																19078	15700	15035	13946	12519
CITROEN/C3 LIVE 1.0	10045100	72320	66636	62356																	
CITROEN/C3 LIVE PACK AT	10103600	82737	69879																		
CITROEN/C3 LIVE PK 1.0	10045000	72830	65382	62329																	
CITROEN/C3 M STYLE	16173600									41293											
CITROEN/C3 O VERSOLATO	10741100																				12011
CITROEN/C3 ORIGINE PACK	10747600											32388									
CITROEN/C3 ORIGINE PTECH	10748100								41872	40346											
CITROEN/C3 PIC ORIGINE	10746000											32437	28992								
CITROEN/C3 PIC TENDAN A	16037200										40844	35273									
CITROEN/C3 PIC TENDANCE	10745900										38828	36732		34606	32334						
CITROEN/C3 PICASSO	10743300													30419	25771						
CITROEN/C3 PICASSO BVA	10743900													26832	26699						
CITROEN/C3 PICASSO EXC A	10744200										40953	39058	33826	30798	29086						
CITROEN/C3 PICASSO EXC M	10744400											39609	35142	31306	28769						
CITROEN/C3 PICASSO GL M	10744500														22595						
CITROEN/C3 PICASSO GL15	10745100												29361	28484	24679						

ANEXO ÚNICO
TABELA DE VALOR VENAL DE VEÍCULOS - IPVA/2025 (em reais R$)

DESCRIÇÃO DO VEÍCULO	FAIXA	ANO DE FABRICAÇÃO																			
		2024	2023	2022	2021	2020	2019	2018	2017	2016	2015	2014	2013	2012	2011	2010	2009	2008	2007	2006	2005
CITROEN/C3 PICASSO GLX A	10744600												33307	30386	25770						
CITROEN/C3 PICASSO GLX M	10744300													29611	25771						
CITROEN/C3 PICASSO GLX15	10745000											35360	31740	26122							
CITROEN/C3 PTECH M ATTR	16173300					47490	46001	43226	42466	37094											
CITROEN/C3 PTECH M ORIG	16173400							43136	42921	40320											
CITROEN/C3 PTECH M TEND	16173500						47120	45907	44308	42644											
CITROEN/C3 TENDANC PTECH	10748200									47168											
CITROEN/C3 TENDANCE A	16174000							52982	48911												
CITROEN/C3 TENDANCE BVA	10747500									45864	40979	39364									
CITROEN/C3 URBAN TRAIL A	16174900					63794	60181	53153													
CITROEN/C3 URBAN TRAIL M	16174800							54783													
CITROEN/C3 XTR 14 FLEX	10741900														24876	22152	20190	19696	17113		
CITROEN/C3 XTR 16 FLEX	10741500															24608	23336	21947	21411	15616	
CITROEN/C3 YOU 1.0T CVT	10128000	90135																			
CITROEN/C3AIRCROSS FL	10101900	91063																			
CITROEN/C3AIRCROSS FL 7	20158600	108213																			
CITROEN/C3AIRCROSS FL PK	10101700	108441																			
CITROEN/C3AIRCROSS FLPK7	20158700	113012																			
CITROEN/C3AIRCROSS SH	10102300	116774	88304																		
CITROEN/C3AIRCROSS SH 7	20159000	118396																			
CITROEN/C4 CACTUS NOIR	10087800		116574																		
CITROEN/C4CACTUS 100ANOS	16218600						94920														
CITROEN/C4CACTUS FEEL	16217600						62088	59707													
CITROEN/C4CACTUS FEEL A	16217500				76593	73573	67814	65159													
CITROEN/C4CACTUS FEEL AT	10021500		85591	82247	77212																
CITROEN/C4CACTUS FEEL BU	16218200					69594	66735														
CITROEN/C4CACTUS FEEL P	10021400		86207	82591	78807																
CITROEN/C4CACTUS FEEL PK	16218100				78807	73438	68029														
CITROEN/C4CACTUS LIVE	16217400						63968	56961													
CITROEN/C4CACTUS LIVE A	10021300		83904	76998	73944																
CITROEN/C4CACTUS LIVE AT	16219700				73944	61561															
CITROEN/C4CACTUS SHINE	10037400			86576																	
CITROEN/C4CACTUS SHINE T	16217300	120634	98589	92549	86517	81977	77524	68601													
CITROEN/C4CACTUS XSE AT	10022400			81824	77952																

Diário OFICIAL Paraná
Poder Executivo Estadual

Diário Oficial Certificado Digitalmente
O Departamento de Imprensa Oficial do Estado do Paraná, da garantia de autenticidade deste documento, disponibilizado através do site http://www.imprensaoficial.pr.gov.br

ANEXO ÚNICO

TABELA DE VALOR VENAL DE VEÍCULOS - IPVA/2025 (em reais R$)

DESCRIÇÃO DO VEÍCULO	FAIXA	ANO DE FABRICAÇÃO																			
		2024	2023	2022	2021	2020	2019	2018	2017	2016	2015	2014	2013	2012	2011	2010	2009	2008	2007	2006	2005
CITROEN/J GREENCAR AM10	22181600										66718	61276	55252	51201							
CITROEN/JUMPER ALLT AMB	22182400											59944									
CITROEN/JUMPER AUTOM AMB	22183400									71480	65358	60132									
CITROEN/JUMPER F33C 23S	22181800											71607	65474	59934							
CITROEN/JUMPER F35LH 23S	22182100									79220	77599	71072	64985	59485	56621	52697					
CITROEN/JUMPER F35MH 23S	22181900															54128	49357				
CITROEN/JUMPER JAEDI AMB	22183000													48923							
CITROEN/JUMPER JAEDI MIS	22183200										82799		75451	63254		49238	47164				
CITROEN/JUMPER MARIMAR A	22182800										72964	71575	58495		49007						
CITROEN/JUMPER RONTANAMB	22182700													44993							
CITROEN/JUMPER RONTANAMB	22183800										61203	54889									
CITROEN/JUMPER SOBERANA	22183300													60861							
CITROEN/JUMPER TCA AMB	22183500									66694	60003	56968	55321								
CITROEN/JUMPER V35LH 23S	22182300											62693	56370	52104	50189						
CITROEN/PICASSO 16 GLX	10741300																			11383	9016
CITROEN/PICASSO 16EXCFLX	10742000																		13678	13610	
CITROEN/PICASSO 16GLXFLX	10742100																	14010	13114	11533	
CITROEN/PICASSO II16EXCF	10742200														23326	19972	16648	15832	12339		
CITROEN/PICASSO II16EXCS	10744800														25459						
CITROEN/PICASSO II16GLXF	10742300														22559	17168	16270	15373	12715		
CITROEN/PICASSO II20EXC	10742700																20469	16465	15133		
CITROEN/PICASSO II20EXCA	10742500															22837	20564	18754	16877		
CITROEN/PICASSO II20GLX	10742600																	16562	15900		
CITROEN/XSARA PICASSOEXA	10740900																		14154	12146	11278
CITROEN/XSARA PICASSOEXS	10740700																		14300	12102	11109
CITROEN/XSARA PICASSOGXA	10741000																		15848	12792	11949
CITROEN/XSARA PICASSOGXS	10740800																		13589	11926	10985
D2D MOTORS/SKY P	17120100					104974															
EFFA/K01	24574900						40651	33274	31197	28125											
EFFA/K02	24575100							36335	30734	27936											
EFFA/START PICK UP	24574000											25699	25209								
EFFA/START PICK UP CD	24574200												24193								
EFFA/V21	20179000	87631																			
EFFA/V21	24575000	89584	82112	75217	59125	56833	48323	45776	32901	30846											

ANEXO ÚNICO
TABELA DE VALOR VENAL DE VEÍCULOS - IPVA/2025 (em reais R$)

DESCRIÇÃO DO VEÍCULO	FAIXA	ANO DE FABRICAÇÃO																			
		2024	2023	2022	2021	2020	2019	2018	2017	2016	2015	2014	2013	2012	2011	2010	2009	2008	2007	2006	2005
EFFA/V22	20178800	94197																			
EFFA/V22	24575200	96687	85820	77505	65524	62285	55796	50302	34932	31721											
EFFA/V25	20178900	97541																			
EFFA/V25	24575300		84157	72783	71196	64776															
ENGECART/NATIVO OFF ROAD	16180000			22563	22255	19810															
FAB.COLLA/F.PROPRIA AUTO	11436900																	8073			
FERCAR/NAJA ONE	15270100		40979	35898	32260	30496	28467		26620	25437											6419
FIAT/ARGO 1.0	17770700	74112	61282	58572	56782	53322	50718	47525													
FIAT/ARGO DRIVE 1.0	17770000	77194	63701	59789	57554	53641	51247	49991	44635												
FIAT/ARGO DRIVE 1.3	17770100			63570	60340	57315	55916	53185	49815												
FIAT/ARGO DRIVE 1.3 AT	10040500	88823	81615	71166																	
FIAT/ARGO DRIVE 1.3 GSR	17770200						56402	53542	50622												
FIAT/ARGO ENDUR 1.3 MT	10140100	81798																			
FIAT/ARGO HGT 1.8	17770400						64435	60067	55286												
FIAT/ARGO HGT 1.8 AT6	17770600				77584	69042	66032	63744	62425												
FIAT/ARGO PRECISION 1.8	17770300						59788	58746	54311												
FIAT/ARGO PRECISION AT6	17770500					68399	62903	61068	58721												
FIAT/ARGO TREKKING 1.3	17770800	89712	79658	73270	70086	66679	59437														
FIAT/ARGO TREKKING 1.3AT	10040600	91362	85558	82558																	
FIAT/ARGO TREKKING 1.8AT	17770900				78394	72930	65749														
FIAT/BRAVO ABSOLUTE 1.8	15401100													31375	27525	26237					
FIAT/BRAVO ABSOLUTE DUAL	15400900											37711	33490	31592	29344	26631					
FIAT/BRAVO BLACKMOTION	15401800									51602	50835	47824									
FIAT/BRAVO ESSENCE 1.8	15401000									44380	42288	37424	31855	30509	28147	26130					
FIAT/BRAVO ESSENCE DUAL	15401200													30509	28147	27213					
FIAT/BRAVO SPORTING 1.8	15401600									54038	46050	43570	39626	32728							
FIAT/BRAVO SPORTING DUAL	15401700													37712							
FIAT/BRAVO TURBO T-JET	15401300									61371	60874	54971	45497	41687	40334	28989					
FIAT/D NIKS AMBULANCIA	20413800											50696	46365								
FIAT/D REVESCAP AMB UTI	20412501														47090		31149	20349		18163	
FIAT/D REVESCAP AMB UTI	20412502														46047		31506	31148		27148	
FIAT/D REVESCAP AMBUL SR	20412600															42903	37919				
FIAT/DB REVESCAP AMB SR	20413200														19028	18625	16606			13546	
FIAT/DMC GREENCAR AM06	20413500														63869		44652	43563			

Diário OFICIAL Paraná
Poder Executivo Estadual

Diário Oficial Certificado Digitalmente
O Departamento de Imprensa Oficial do Estado do Paraná, da garantia de autenticidade deste documento, disponibilizado através do site http://www.imprensaoficial.pr.gov.br

ANEXO ÚNICO
TABELA DE VALOR VENAL DE VEÍCULOS - IPVA/2025 (em reais R$)

DESCRIÇÃO DO VEÍCULO	FAIXA	ANO DE FABRICAÇÃO																			
		2024	2023	2022	2021	2020	2019	2018	2017	2016	2015	2014	2013	2012	2011	2010	2009	2008	2007	2006	2005
FIAT/DOBLO 1.4	15400700														34153	29307	24592				
FIAT/DOBLO ADV 1.8 FLEX	15400400						64644	64214	61279	59187	54145	50703	49164	43558	39858	38496	34850	29182	28470	27555	
FIAT/DOBLO ADVENT FLEX	20474100																			24911	
FIAT/DOBLO ADVENTURE	20473300																				20866
FIAT/DOBLO ALLTECH AMB	20477300																	19568			
FIAT/DOBLO AMBULANCIA	20478100									32884	32544	31358	29797	28681	26361	23104					
FIAT/DOBLO ANGELUS M1	15400800														30241		28418				
FIAT/DOBLO ATHOS AMB	20476700																	18122			
FIAT/DOBLO ATTRACTIV 1.4	15401400									52130	49368	44128	40927	36282	31107						
FIAT/DOBLO C ADAPTA AMB	20478000														29425						
FIAT/DOBLO C F TCA AMB	20476100								41640	33190	32841	29612	28162	26960	22792	21845	20282	18029	17091	16112	
FIAT/DOBLO C SOBERANA AM	20476900																29207				
FIAT/DOBLO CA CIRILO AMB	20473400													27072				20449			18945
FIAT/DOBLO CA UNIVIDAS A	20412400												38346	35257		29690	26325	23519			
FIAT/DOBLO CARGO	20472500																				21626
FIAT/DOBLO CARGO 1.4	20477900									56913	47778	41585	40570	34804	33615	27535	25603				
FIAT/DOBLO CARGO FLEX	20474200				83033	82619				48988	48360	47281	38285	36512	32523	29276	28560	26080	25444	23991	
FIAT/DOBLO CAVENAGHI 100	20477200																	24421			
FIAT/DOBLO CAVENAGHI PB	15402100								72539					48722	43369						
FIAT/DOBLO CAVENAGHI TA	15402000						90640														
FIAT/DOBLO CLUB CAR AC S	15402200											61639									
FIAT/DOBLO ELX	20472600																			23076	22961
FIAT/DOBLO ELX 1.4	15400600														37022	34066	25287				
FIAT/DOBLO ELX 1.8 FLEX	15400200																29916	27287	25565	24094	
FIAT/DOBLO ELX FLEX	20474000																			24094	
FIAT/DOBLO ESSENCE 1.8	15401500						63641	57604	54231	49401	46278	44233	41734	40804	31383						
FIAT/DOBLO ESSENCE 7L E	15401900				76344	67902	63155	62004	57394	47921											
FIAT/DOBLO EUROLAF AMB	20478200												30479		26048						
FIAT/DOBLO EX	20472400																				22653
FIAT/DOBLO GCASA AMB1	20478400												37929	31627		26218					
FIAT/DOBLO GREENCAR MO4	20413400									44224	43629	38625	35847	34525			24696	22259			
FIAT/DOBLO HLX 1.8 FLEX	15400300														36270	34566	30976	28009	26707	19808	
FIAT/DOBLO JAEDI AMB	20412200									31692			22649	20171	18722	17397	16467	15735	15346	13630	13215
FIAT/DOBLO MODIFICAR AB1	20474700										43202			37194		30464					

Diário Oficial Certificado Digitalmente
O Departamento de Imprensa Oficial do Estado do Paraná, da garantia de autenticidade deste documento, desde que visualizado através do site http://www.imprensaoficial.pr.gov.br

ANEXO ÚNICO
TABELA DE VALOR VENAL DE VEÍCULOS - IPVA/2025 (em reais R$)

DESCRIÇÃO DO VEÍCULO	FAIXA	ANO DE FABRICAÇÃO																			
		2024	2023	2022	2021	2020	2019	2018	2017	2016	2015	2014	2013	2012	2011	2010	2009	2008	2007	2006	2005
FIAT/DOBLO PFISTER AMB	20474900													27267	24635	22412	21019	17995			
FIAT/DOBLO PICKUPECIA A	20479300										42453	42241				29288					
FIAT/DOBLO RONTAN AMB	20472800																	21063	19837	19175	
FIAT/DOBLO RONTAN AMB2	20476000												31880	30497	27721	23428	20485				
FIAT/DOBLO TECHNOBRAS S	15400500										43889	42464	37410	33569	30386		27579				
FIAT/DOBLO TH AMB	20473000												29810				20875	18012	16947	15338	14401
FIAT/DOBLO TRANSFORM AMB	20475400											28335									
FIAT/DUC M SOBERANA AMB	20416100														57116						
FIAT/DUC MC UNIVIDAS AMB	20414200											63687									
FIAT/DUC RIBEIRAUTO AMB	20413600															38098	35955		30869	29315	
FIAT/DUCATO ADAPTA AMB	20416300													46682	44135	40357	36359				
FIAT/DUCATO AMBULANCIA	20413100																39110				
FIAT/DUCATO AUTOMAR AMB	20417000										46077	45968									
FIAT/DUCATO C RONTAN AMB	20411400										60974		54903	51304							26785
FIAT/DUCATO C UNIVIDAS A	20414100												68039								
FIAT/DUCATO CARGO	20410800									94556	87630	82999	78204	64563	63360	59069	38474	35637	34383	33460	32160
FIAT/DUCATO EUROLAF M	20478500														64048	62282					
FIAT/DUCATO GREENCAR MO3	20413300									69639	66353	65169		51965	49445						33262
FIAT/DUCATO M ALTECH AMB	20411000													60147					37806		
FIAT/DUCATO M CORTEZIAMB	20411800																		34452		30611
FIAT/DUCATO M JAEDI AMB	20412000										57391	54218		45931	44161	40069	37629	34985	31636	29697	27898
FIAT/DUCATO M JAEDI MIS	20412700									77525	75477	74550	68466	63583	60550	56620	46205	44294	40125	37209	32576
FIAT/DUCATO M RONTAN AMB	20410200																			34118	28628
FIAT/DUCATO M THB MIS	24480500																	48047			
FIAT/DUCATO MARIMAR AMB	20414500									72723								38375			
FIAT/DUCATO MARTICAR M	20415500									96196	95717	95485	88960	82618	78677	71676	60258	49910		40932	39239
FIAT/DUCATO MAXICARGO	20412100									90191	82670	75925	69732	64756	61666	55731	53858	49069	47860	46875	43845
FIAT/DUCATO MC RONTANAMB	20411900											54248	49535	47553	44159	40044	36744	35173	31431	29364	
FIAT/DUCATO MC TCA AMB	20414300									69939	62294	57731	55132	51313	46982	43963	43341	39261	37236		
FIAT/DUCATO MC TCA MIS	20415900										93780	93313	78611	75003	74629	60648	57582	49991		48541	39338
FIAT/DUCATO MC TH AMB	20413900												54640			43157	39065	35373	32512		
FIAT/DUCATO MULTI	20411100									84591	84170	83153	71298	65151	62454	56772	52895	49964	47392	42305	39301
FIAT/DUCATO PICKUPECIA A	20417500									47230	43142	39650	39453								
FIAT/DUCATO PROCOPIO PAS	20415100																55530				

Diário OFICIAL Paraná
Poder Executivo Estadual

Diário Oficial Certificado Digitalmente
O Departamento de Imprensa Oficial do Estado do Paraná, da garantia de autenticidade deste documento, disponibilizado através do site http://www.imprensaoficial.pr.gov.br

ANEXO ÚNICO
TABELA DE VALOR VENAL DE VEÍCULOS - IPVA/2025 (em reais R$)

DESCRIÇÃO DO VEÍCULO	FAIXA	ANO DE FABRICAÇÃO																			
		2024	2023	2022	2021	2020	2019	2018	2017	2016	2015	2014	2013	2012	2011	2010	2009	2008	2007	2006	2005
FIAT/DUCATO SITNEI MIX	24480200											83729									
FIAT/DUCATO TH AMB	20410900																41745	34971		29871	29722
FIAT/DUCATO TRANSF AMB	20417100													58050							
FIAT/DUCATO TRANSFORM A	20413700									93307		83162								45723	
FIAT/DUCATO VIATURE M	20410400													66788	58928						
FIAT/DUCATO15 RONTANCELA	20410500														53571						
FIAT/F GREENCAR AMB M11	20475600											24043				16684	15832	13337			
FIAT/F REVESCAP AMBUL SR	20473900			82134	76401			36851								16864	15843	13282			
FIAT/FASTBACK ABARTH 270	10097500	151469	140212																		
FIAT/FASTBACK AUDACE	10049200	124268	116739	114506																	
FIAT/FASTBACK DRIVE	10049300	111318	104697																		
FIAT/FASTBACK IMPETUS	10049500	134914	122295	120645																	
FIAT/FASTBACK LIMITED ED	10103300	143124																			
FIAT/FASTBACK TURBO 200	10129700	110207																			
FIAT/FASTBACK TURBO 270	10053000		127429	124662																	
FIAT/FIOR MODIFICAR AB1	20475000			97205			53742	51861	42365	38427		33763									
FIAT/FIORINO	20049900								50388						24327						
FIAT/FIORINO 1.4 FLEX	20479200					67185	65060	59882	55788	54428	51875	46164	34499								
FIAT/FIORINO AMBULANCIA	20475300													20280	19330	16687	15735	13115	12151		
FIAT/FIORINO ANCAR AMB	20475200																	13424			
FIAT/FIORINO ATENA AMB	20475900							35189	29245	26400											
FIAT/FIORINO ENDURANCE	20841300	96498	87232	82199	69012	66324															
FIAT/FIORINO F THB AMB	20476500																16061	13251			
FIAT/FIORINO FLEX	20474500												36173	34374	31511	30058	27700	25371	24538	22917	
FIAT/FIORINO FUTURA AMB	20093500		86277																		
FIAT/FIORINO GCASA AMB1	20477800							33453	27635												
FIAT/FIORINO GREEN AMB	20841600	94675		80385																	
FIAT/FIORINO GREENCAR AM	20040000					49142		43953													
FIAT/FIORINO HD WK E	20479600					63414	60837	58925	57232	52961											
FIAT/FIORINO IE	20471700																			17171	15678
FIAT/FIORINO IE JAEDI AM	20475800										34743	34421	30647	26909	25660	22238	21441	20268	19325		
FIAT/FIORINO MAIA AMB1	24485100				71516																
FIAT/FIORINO MARIMAR AMB	20476200							35060			25401						18518				
FIAT/FIORINO NIKS AMB	21986300				71499																

ANEXO ÚNICO
TABELA DE VALOR VENAL DE VEÍCULOS - IPVA/2025 (em reais R$)

DESCRIÇÃO DO VEÍCULO	FAIXA	ANO DE FABRICAÇÃO																			
		2024	2023	2022	2021	2020	2019	2018	2017	2016	2015	2014	2013	2012	2011	2010	2009	2008	2007	2006	2005
FIAT/FIORINO PFISTER AMB	20474800																	13477			
FIAT/FIORINO RONTAN AMB	20472700																15172				
FIAT/FIORINO TECFORM AB1	20413000									41069											
FIAT/FIORINO TRANSFORM A	20475500									39571								17885			
FIAT/FIORINO UNITRANSAMB	21986200						36395	32705													
FIAT/FIORINO UNIVIDAS AM	20474400																	18377			
FIAT/FIORINO VIDA AMB	20473700																14914			11801	
FIAT/FIORINO VRIO AMB	20841400		86944	86603																	
FIAT/FIORINO WORKING	20472300				73398	66243															
FIAT/IDEA ADVENTURE 1.8	15248200									45476	40297	37041	34859	31967	29768	27774					
FIAT/IDEA ADVENTURE DUAL	15247600													32173	29890	28052	25087				
FIAT/IDEA ADVENTURE FLEX	15247100															27774	26300	25658	25544	20186	
FIAT/IDEA ATTRACTIVE 1.4	15248800									42572	36553	35185	32380	29511	29226	24456					
FIAT/IDEA ELX FLEX	15246600															25990	24081	23248	22063	21267	17213
FIAT/IDEA ESSENCE 1.6	15248900									40968	37641	32408	30123	28155	26562	22882					
FIAT/IDEA ESSENCE 1.6 DL	15248700													28379	27010	24821					
FIAT/IDEA HLX FLEX	15246500															29219	24596	24272	23174	22931	18300
FIAT/IDEA SPORTING 1.8	15248300													31094	30906	25002					
FIAT/IDEA SPORTING DUAL	15248600													33090	32496	25621					
FIAT/LINEA 16V	16500400																24838	24163			
FIAT/LINEA 16V DUALOGIC	16500600																26513	25586			
FIAT/LINEA ABSOL. 1.8 DL	16502200									40719	35783	34836	29849	26683	25772	24563					
FIAT/LINEA ABSOLUTE DUAL	16500500															24069	21408	19890			
FIAT/LINEA ESSENCE 1.8	16502900									39400	34862	29601	28409	27267	24641						
FIAT/LINEA ESSENCE DUAL	16503000													26594	26461						
FIAT/LINEA HLX 1.8	16502100														24434	22296					
FIAT/LINEA HLX 1.8 DUAL	16502400														24494	22428					
FIAT/LINEA HLX 1.9	16501600															22296	20229				
FIAT/LINEA HLX 1.9 DUAL	16501500															22428	21231				
FIAT/LINEA LX 1.8	16502500														26164	24130					
FIAT/LINEA LX 1.8 DUAL	16502300														24342	23448					
FIAT/LINEA LX 1.9	16501400															24130	18841				
FIAT/LINEA LX 1.9 DUAL	16501300															22765	19789				
FIAT/LINEA TURBO T-JET	16500800													35142	29434	29287	28541	25636			

Diário OFICIAL Paraná
Poder Executivo Estadual

Diário Oficial Certificado Digitalmente
O Departamento de Imprensa Oficial do Estado do Paraná, da garantia de autenticidade deste documento, disponibilizado através do site http://www.imprensaoficial.pr.gov.br

ANEXO ÚNICO

TABELA DE VALOR VENAL DE VEÍCULOS - IPVA/2025 (em reais R$)

DESCRIÇÃO DO VEÍCULO	FAIXA	ANO DE FABRICAÇÃO																			
		2024	2023	2022	2021	2020	2019	2018	2017	2016	2015	2014	2013	2012	2011	2010	2009	2008	2007	2006	2005
FIAT/MAREA ELX	15241400																			14956	14172
FIAT/MAREA HLX	15241500																			23920	19614
FIAT/MAREA SX	15241800																		18623	16816	13896
FIAT/MAREA TURBO	15243000																			31259	31103
FIAT/MAREA WEEKEND ELX	15241200																			18666	16631
FIAT/MAREA WEEKEND HLX	15241300																			19878	19480
FIAT/MAREA WEEKEND SX	15241900																		19945	18652	15172
FIAT/MAREA WEEKEND TURBO	15243100																			30358	28204
FIAT/MILLE FIRE ECONOMY	10263700															15941					
FIAT/MILLE WAY ECONOMY	10263800																15785				
FIAT/MOBI DRIVE	10266300					42077	39782	38586	36008	33932											
FIAT/MOBI DRIVE DL	10266400								38585												
FIAT/MOBI DRIVE GSR	10266500						43730	40502	38563												
FIAT/MOBI EASY	10265100				42286	36967	35408	32004	31820	28745											
FIAT/MOBI EASY ON	10265300								33474	31514											
FIAT/MOBI GREENCAR FURG	20026000			54675																	
FIAT/MOBI LIKE	10265200	61772	54202	51829	48458	43045	41506	40216	38913	33822											
FIAT/MOBI LIKE ON	10265500								39941	35106											
FIAT/MOBI TREKKING 1.0MT	10267100	68976	61204	57163	55193	53685															
FIAT/MOBI WAY	10265000					45855	45552	43303	42053	39176											
FIAT/MOBI WAY ON	10265400								42312	39706											
FIAT/PALIO 1.8 R FLEX	15247000															26882	26239	24553	18552	18102	17003
FIAT/PALIO ATTRACTIV 1.0	15249100								38740	37616	35491	32830	31071	30313	23774						
FIAT/PALIO ATTRACTIV 1.4	15248400									39844	38101	35429	34087	32807	28559	24882					
FIAT/PALIO ECOXTEC FUR	20479700									25627											
FIAT/PALIO ELX	15242000																				13490
FIAT/PALIO ELX DUALOGIC	15248000															27069	22830				
FIAT/PALIO ELX FLEX	15245100														27312	26610	25939	24365	20048	18150	17706
FIAT/PALIO ESSENC 1.6 DL	15249200													30366	28547	22599					
FIAT/PALIO ESSENCE 1.6	15249000									40158	38790	35150	32805	30170	28466	22223					
FIAT/PALIO EX	15241600																		12017		10904
FIAT/PALIO EX FLEX	15246700																		12863	12741	10617
FIAT/PALIO FIRE	15244900								28755	27895	26870	25167	21596				19827	16515		12942	11140
FIAT/PALIO FIRE ECONOMY	15247700												24219	21662	21099	19748	17948	15357			

Diário Oficial Certificado Digitalmente
O Departamento de Imprensa Oficial do Estado do Paraná, da garantia de autenticidade deste documento, desde que visualizado através do site http://www.imprensaoficial.pr.gov.br

ANEXO ÚNICO
TABELA DE VALOR VENAL DE VEÍCULOS - IPVA/2025 (em reais R$)

DESCRIÇÃO DO VEÍCULO	FAIXA	ANO DE FABRICAÇÃO																			
		2024	2023	2022	2021	2020	2019	2018	2017	2016	2015	2014	2013	2012	2011	2010	2009	2008	2007	2006	2005
FIAT/PALIO FIRE FLEX	15246200																19275	17028	16029	14178	12695
FIAT/PALIO FIRE REVESCAP	15247800																20895	19255			
FIAT/PALIO FIRE REVESCAP	20477400									28086	26595	24426		20830	20095	17778	15253	13404			
FIAT/PALIO FIRE WAY	10828900								33619	31447	28159	25502									
FIAT/PALIO HLX FLEX	15245300																		20124	19633	19153
FIAT/PALIO SPORT 1.6 DL	10264100													36101							
FIAT/PALIO SPORTING 1.6	15249700									44722	41919	38801	37213	34940							
FIAT/PALIO VIPK	20478800									26000	22912	20267									
FIAT/PALIO WE ELETRICO	15247300												27435			22924	22253	19825	18368		
FIAT/PALIO WEEK ELX FLEX	15245500															29889	27676	24321	22535	21471	16865
FIAT/PALIO WEEK HLX FLEX	15245700																	25026	24478	21902	21368
FIAT/PALIO WEEK TREKKING	15247400													29341	28465	27873	26976	21999			
FIAT/PALIO WK ADVEN DUAL	15247900													36662	36219	31127	27676				
FIAT/PALIO WK ADVEN FLEX	15245900											42254	38930	34660	33541	28571	27941	23488	20212	20075	18981
FIAT/PALIO WK ATTRAC 1.4	15248500											35261	34400	31928	30003	25547					
FIAT/PALIO WK TREKK 1.6	10828100											32658	31312	30548							
FIAT/PULSE ABARTH 270	20066600	139770	125421	123070																	
FIAT/PULSE AUDACE TF200	20022300	139770	117885	93694	87208																
FIAT/PULSE DRIVE AT	20015900	103553	90894	87894	75810																
FIAT/PULSE DRIVE MT	20185900	94924																			
FIAT/PULSE DRIVE TF200	20022200	102120	98344	86449	85508																
FIAT/PULSE IMPETUS TF200	20022400	121692	109172	105610	94298																
FIAT/PULSE MT	20016000	95977	87932	86160	72798																
FIAT/PUNTO 1.4	16500200															25726	23163	22679	18434		
FIAT/PUNTO ATTRACTIVE	16501700								44036	42437	39221	35785	34256	30418	30376	25068					
FIAT/PUNTO BLACKMOTIN	16502700								55145	47375	43215	42240	40764								
FIAT/PUNTO BLACKMOTIN DL	16502600								55953	49211											
FIAT/PUNTO ELX 1.4	16500300															27209	25256	23692	20325		
FIAT/PUNTO ESSEN. 1.6 DL	16502800									43400				31203	30422	27206					
FIAT/PUNTO ESSEN. 1.8 DL	16502000													31990	30438	25853					
FIAT/PUNTO ESSENCE 1.6	16501900								47841	43392	39775	37071	34577	30830	29138	25519					
FIAT/PUNTO ESSENCE 1.8	16501800													31083	29250	23373					
FIAT/PUNTO HLX 1.8	16500100															28346	26406	25943	20031		
FIAT/PUNTO SPORTING 1.8	16500000									43011	41054	38883	37316	33430	29878	27723	27046	26386	21307		

Diário Oficial Certificado Digitalmente
O Departamento de Imprensa Oficial do Estado do Paraná, da garantia de autenticidade deste documento, disponibilizado através do site http://www.imprensaoficial.pr.gov.br

ANEXO ÚNICO
TABELA DE VALOR VENAL DE VEÍCULOS - IPVA/2025 (em reais R$)

DESCRIÇÃO DO VEÍCULO	FAIXA	ANO DE FABRICAÇÃO																			
		2024	2023	2022	2021	2020	2019	2018	2017	2016	2015	2014	2013	2012	2011	2010	2009	2008	2007	2006	2005
FIAT/PUNTO SPORTING DUAL	16501100													34642	30006	28445					
FIAT/PUNTO TURBO T-JET	16500700									66408	61253	53346	52043	37957	32050	28461	22471				
FIAT/SIENA 1.0	10010000				51900	43229															
FIAT/SIENA 1.4	15301200				60803	58376															
FIAT/SIENA 1.4 TETRAFUEL	15301400													23589	22909	22125	20595	18843	18054	12805	
FIAT/SIENA 1.6	15304100								52227	51193											
FIAT/SIENA 1.6 DL	15304200								42281												
FIAT/SIENA ATTRACT 1.0	15304300					45162	44253	41187	38766	36346											
FIAT/SIENA ATTRACTIV 1.0	15302500															22051					
FIAT/SIENA ATTRACTIV 1.4	15302200													27420		21462					
FIAT/SIENA ATTRACTIV 1.4	15303200					52124	50320	47419	43787	40625	32423	29864	28283	27734	25842						
FIAT/SIENA EL 1.0 FLEX	15303600									37948	33751	32335	31086	27851							
FIAT/SIENA EL 1.4 FLEX	15303700									38183	37070	33315	31527	28579							
FIAT/SIENA EL FLEX	15301700													27851	26313	26162	20762				
FIAT/SIENA ELX	15300300																				15424
FIAT/SIENA ELX FLEX	15300900															26262	23913	21725	20910	15970	15424
FIAT/SIENA ESSENC 1.6 DL	15302400													29198	29052	24677					
FIAT/SIENA ESSENC 1.6 DL	15303000							57187	53347					31457							
FIAT/SIENA ESSENCE 1.6	15302300												34953	29189	28303	25354					
FIAT/SIENA ESSENCE 1.6	15303100							43326	42969	40380	38327	36608	33478	30728	25816						
FIAT/SIENA FIRE	15300600																				11979
FIAT/SIENA FIRE FLEX	15301100														23197		23155	22548	20779	16495	14849
FIAT/SIENA HLX DUALOGIC	15301600															27533	23395				
FIAT/SIENA HLX FLEX	15245800															26625	23980	23773	21250	19530	19432
FIAT/SIENA SPORTING DUAL	15302100														23637	19915					
FIAT/SIENA SPORTING FLEX	15302000														23393	19469					
FIAT/SIENA TETRAFUEL 1.4	15303400										36804	35059	32496	25859							
FIAT/STILO	10200200																				15583
FIAT/STILO 16V	10200000																			15939	15406
FIAT/STILO ABARTH	10200100																		31092	25813	24784
FIAT/STILO ATTRACTIVE	10201000															21026	17625				
FIAT/STILO ATTRACTIVE DL	10201100															22958	20219				
FIAT/STILO BLACKMOTION	10200900															27336	27109				
FIAT/STILO FLEX	10200400															21366	20097	17670	17054	14065	13756

ANEXO ÚNICO
TABELA DE VALOR VENAL DE VEÍCULOS - IPVA/2025 (em reais R$)

DESCRIÇÃO DO VEÍCULO	FAIXA	ANO DE FABRICAÇÃO																			
		2024	2023	2022	2021	2020	2019	2018	2017	2016	2015	2014	2013	2012	2011	2010	2009	2008	2007	2006	2005
FIAT/STILO FLEX DUALOGIC	10200700															23201	21239	20025			
FIAT/STILO M.SCHUMACHER	10200300																			20287	17828
FIAT/STILO SPORTING DUAL	10200600															26678	26660	24508	20931		
FIAT/STILO SPORTING FLEX	10200500															27211	25788	23947	21381		
FIAT/STRAD MODIFICAR AB1	22241800			93151																	
FIAT/STRADA ADV 1.8 CD	22242900															38200					
FIAT/STRADA ADV 1.8 CE	22243000																	29418			
FIAT/STRADA ADV CD DUAL	22242700								70303	63524				46023	38496						
FIAT/STRADA ADVENT FLEX	22241300												48772	45314	43581	40683	38455	28858	24783	23529	22358
FIAT/STRADA ADVENT FLEX	22243100							67199	63037	60071	57359	54656	49417	45314			36728	27451			
FIAT/STRADA ADVENTURE CD	22242400					80988	74781	71629	69446	63339	58454	55014	50464	45519	44313	42977	31868				
FIAT/STRADA BELABRU A	20020800		98519																		
FIAT/STRADA EFATA FUN 01	20200700				75452																
FIAT/STRADA END MFIBRA A	20024100			93922																	
FIAT/STRADA ENDURAN CS13	20134500	92200	88004																		
FIAT/STRADA ENDURANCE CD	22244200			74425	71346	63622															
FIAT/STRADA ENDURANCE CS	22244300		74809	72345	70460	67074															
FIAT/STRADA F PFISTER A	22242000																26972				
FIAT/STRADA FIRE	22240700																				22206
FIAT/STRADA FIRE CE	22240800																				22655
FIAT/STRADA FIRE CE FLEX	22241400													33946	31763	31623	30783	28182	27517	22521	18884
FIAT/STRADA FIRE FLEX	22241500													29562	28125	27521	25563	24854	23632	20101	17541
FIAT/STRADA FREEDOM 13CD	22244400			90761	88048	82743															
FIAT/STRADA FREEDOM 13CS	22244500		88712	81349	79292	76226															
FIAT/STRADA FREEDOM CC	22244100					64569	59685	58063													
FIAT/STRADA FREEDOM CD	22244000					76909	74708	72304													
FIAT/STRADA FREEDOM CD13	20092000	111042	96480																		
FIAT/STRADA FREEDOM CS13	20125800	99036	88712																		
FIAT/STRADA HD WK CC E	24481100					58161	56127	52779	51037	48576											
FIAT/STRADA HD WK CD E	24480900					69037	66511	64469	61838	57987											
FIAT/STRADA HD WK CE E	24481000					56149	54541	50793	48412	45548											
FIAT/STRADA JB FUNE	20025700					73067															
FIAT/STRADA KG ATENA F01	22244900			85887	73197																
FIAT/STRADA KG ATENA FUN	22244800			78232	72595																

Diário Oficial Certificado Digitalmente
O Departamento de Imprensa Oficial do Estado do Paraná, da garantia de autenticidade deste documento, disponibilizado através do site http://www.imprensaoficial.pr.gov.br

ANEXO ÚNICO
TABELA DE VALOR VENAL DE VEÍCULOS - IPVA/2025 (em reais R$)

DESCRIÇÃO DO VEÍCULO	FAIXA	ANO DE FABRICAÇÃO																			
		2024	2023	2022	2021	2020	2019	2018	2017	2016	2015	2014	2013	2012	2011	2010	2009	2008	2007	2006	2005
FIAT/STRADA KG FUNERAL	22243500								48346	45033											
FIAT/STRADA MAIA AMB	22025600						43740														
FIAT/STRADA MAIA AMB1	24484700	103201																			
FIAT/STRADA MARIMAR AMB	22242800					46592	44848	41009		28458					20896						
FIAT/STRADA PCIA EN F	20008500		89051	81010	73724																
FIAT/STRADA PCIA ENDCS A	20040800		83080	79150																	
FIAT/STRADA PCIA F	22243800												45251								
FIAT/STRADA PCIA F13CS A	20019600		74945	57420		51547															
FIAT/STRADA PCIA FREE F	20009100	104725	99380	91441	77573																
FIAT/STRADA PLANCAR FR F	20013200				70536																
FIAT/STRADA PLV FN	22243700				66115			54437													
FIAT/STRADA PLV FN2	20041600					77640															
FIAT/STRADA PLV FN3	20051100		84031																		
FIAT/STRADA PROCOP STD E	24484900					60519															
FIAT/STRADA PROCOP STD F	24485000		91595		76233	62195															
FIAT/STRADA RANCH AT	20028400		114680	98174	72042																
FIAT/STRADA RANCH T200AT	20133200	129542	117695																		
FIAT/STRADA RCETTI 21	20041200		104387	97380	83238																
FIAT/STRADA RCETTI 23	20138700			97290																	
FIAT/STRADA SPORTING CE	22242500														41303	31010					
FIAT/STRADA TCA AMB	22242200						56090	52950						18476							
FIAT/STRADA TRANSFORM A	22241600																	20853	19033		
FIAT/STRADA TREK CC 1.6	22243300												42145	34065							
FIAT/STRADA TREK CD 1.6	22243400									60528	57816	54696	48242	42884							
FIAT/STRADA TREK CE 1.6	22243200												41147	35049							
FIAT/STRADA TREK CE FLEX	22241100													33874	31216	30892	29246	24083	22976	21419	20547
FIAT/STRADA TREK FLEX	22241200													37252	36293	34899	34076	29467	27319	23764	19316
FIAT/STRADA ULTRA T200AT	20133300	127697	116074																		
FIAT/STRADA VOLCANO 13AT	20092100	121675	111858																		
FIAT/STRADA VOLCANO 13CD	22244600			99176	95186	94712															
FIAT/STRADA VOLCANO AT	20028100		111858	106464	100228																
FIAT/STRADA VOLCANO CD13	20092400	114878	106647																		
FIAT/STRADA WK CC E	24480800					57505	54214	51671	49268	47271											
FIAT/STRADA WK PLUS CC E	24480700								52051	43498											

ANEXO ÚNICO
TABELA DE VALOR VENAL DE VEÍCULOS - IPVA/2025 (em reais R$)

DESCRIÇÃO DO VEÍCULO	FAIXA	ANO DE FABRICAÇÃO																			
		2024	2023	2022	2021	2020	2019	2018	2017	2016	2015	2014	2013	2012	2011	2010	2009	2008	2007	2006	2005
FIAT/STRADA WORKING	22240100									47271	45634	41586	38449	38280	35708	31925	24958				
FIAT/STRADA WORKING CD	22242300									57824	54361	52258	47623	46535	41788	38433	31449				
FIAT/STRADA WORKING CE	22240600									49054	47728	45078	40193	38817	37718	35134	24245				
FIAT/STRADA13 CONCEPT FU	20011900				83441																
FIAT/STRADAFREE MFIBRA A	20024000		99531																		
FIAT/TECFORM CLASS AB1	20412901																			28562	
FIAT/TORO ATENA FUNERAL	22010600				109622		107659														
FIAT/TORO BLACKJACK	21370700						100125	89607	83228												
FIAT/TORO ENDUR 1.8 AT6	20001600				90750																
FIAT/TORO ENDUR AT9 4X4	20001800			118341	111278																
FIAT/TORO ENDUR T270 AT6	20094800	132536	119273																		
FIAT/TORO ENDUR TURB AT6	20001700		119273	105988	104425																
FIAT/TORO ENDURANCE AT	21371100						81348	79110													
FIAT/TORO ENDURANCE AT6	21372000				90750	89093	84254														
FIAT/TORO ENDURANCE ATD4	21371500				111278	108083	97942														
FIAT/TORO ENDURANCE MT5	21371900				87837	82720	81741														
FIAT/TORO FREED AT9 4X4	20002000		145658	129239	117084																
FIAT/TORO FREED T270 AT6	20094900	139703	121250																		
FIAT/TORO FREED TURB AT6	20001900		124283	116295	112057																
FIAT/TORO FREEDOM AT	21370000						89563	85491	80857	76847	76464										
FIAT/TORO FREEDOM AT P	21370500								76701												
FIAT/TORO FREEDOM AT T	21370600								72919												
FIAT/TORO FREEDOM AT6	21372100				98500	89685	88767														
FIAT/TORO FREEDOM AT9	21370400							86229	77675	74659											
FIAT/TORO FREEDOM AT9 D	21370800						106778	99025	91100												
FIAT/TORO FREEDOM AT9 D4	21371600				115364	105176	102936														
FIAT/TORO FREEDOM MT D	21370200								80863	78570	78179										
FIAT/TORO FREEDOM MT D4	21370300								85365	80696											
FIAT/TORO JB FUNE	20200900					99854															
FIAT/TORO PROCOPIO FUN	22010500							109049													
FIAT/TORO RANCH AT D4	21371400						119667	110248													
FIAT/TORO RANCH AT9 4X4	20002400	187316	161929	148526	133944																
FIAT/TORO RANCH AT9 D4	21371800				131368	119146	118533														
FIAT/TORO ULTRA AT9 4X4	20002300	189252	163984	149783	135468																

Diário Oficial Certificado Digitalmente
O Departamento de Imprensa Oficial do Estado do Paraná, da garantia de autenticidade deste documento, disponibilizado através do site http://www.imprensaoficial.pr.gov.br

ANEXO ÚNICO

TABELA DE VALOR VENAL DE VEÍCULOS - IPVA/2025 (em reais R$)

DESCRIÇÃO DO VEÍCULO	FAIXA	ANO DE FABRICAÇÃO																			
		2024	2023	2022	2021	2020	2019	2018	2017	2016	2015	2014	2013	2012	2011	2010	2009	2008	2007	2006	2005
FIAT/TORO ULTRA AT9 D4	21372300				135468	128611	124642														
FIAT/TORO VOLC AT9 4X4	20002200	176503	155718	136095	127752																
FIAT/TORO VOLC T270 AT6	20095000	158121	142953																		
FIAT/TORO VOLC TURB AT6	20002100		142953	131336	130682																
FIAT/TORO VOLCANO 2.4 AT	21370900						102636	90335													
FIAT/TORO VOLCANO 2.4AT9	21372200				115152	101492	96093														
FIAT/TORO VOLCANO AT D4	21370100						111554	104811	99120	91521	87903										
FIAT/TORO VOLCANO AT9 D4	21371700				127716	115436	108864														
FIAT/UNO	10269900														18195	17414	16744	14098	12821	12298	12237
FIAT/UNO ATTRACTIVE 1.0	10264900				45317	41717	38923	37091		33868	28945	26318									
FIAT/UNO ATTRACTIVE 1.0E	10266100								38462	33989											
FIAT/UNO ATTRACTIVE 1.4	10263500													25463	19004	18053					
FIAT/UNO CS IE	10261300																			13414	
FIAT/UNO DRIVE 1.0	10266700				45255	42267	39878	38219	35654												
FIAT/UNO ECONOMY	10264000											23799	23680	23412	22761						
FIAT/UNO ECOXTEC FUR	20479800											21128									
FIAT/UNO EVOLUTION 1.4	10264600									37643	35718	34223									
FIAT/UNO FLEX	20474600												22196	20194	19717	18711	17191	15646	14693	12320	
FIAT/UNO FURGAO 1.0 FLEX	20479000										25289	18669									
FIAT/UNO IE	10266900																			10724	
FIAT/UNO IE	20471600												18597		14166					12417	11603
FIAT/UNO MILLE ECONOMY	10263100												26290	23233	21544	21437	20054	18362			
FIAT/UNO MILLE FIRE	10662700																			13107	12807
FIAT/UNO MILLE FIRE FLEX	10262700																	15286	14802	12864	12807
FIAT/UNO MILLE WAY ECON	10263200												23560	22720	20925	20002	16722	15697			
FIAT/UNO PORTO AT1.0 FUR	20200000					48917	48259	44609	40855												
FIAT/UNO SPORTING 1.3 E	10265800								50617	48726											
FIAT/UNO SPORTING 1.4	10263900									43064	41150	38920	36935	33173	30652	25167					
FIAT/UNO SPORTING DL E	10265700								50631												
FIAT/UNO SPORTING GSR	10266600							47545	44318												
FIAT/UNO VIVACE 1.0	10263400										32011	31230	30029	28175	25135	21539					
FIAT/UNO WAY 1.0	10263600									40090	37357	33386	31100	30256	27455	22197					
FIAT/UNO WAY 1.0 E	10265900				57365	50540	48013	43265	39666	35016											
FIAT/UNO WAY 1.3 DL E	10266200								47068												

ANEXO ÚNICO

TABELA DE VALOR VENAL DE VEÍCULOS - IPVA/2025 (em reais R$)

DESCRIÇÃO DO VEÍCULO	FAIXA	ANO DE FABRICAÇÃO																			
		2024	2023	2022	2021	2020	2019	2018	2017	2016	2015	2014	2013	2012	2011	2010	2009	2008	2007	2006	2005
FIAT/UNO WAY 1.3 E	10266000				60781	53566	50889	47648	44691	42638											
FIAT/UNO WAY 1.3 GSR	10266800							46131	39186												
FIAT/UNO WAY 1.4	10263300									41829	38323	34120	33250	32157	30819	24789					
FIAT/WEEKEND ADV DL E	16503600								54101	45568											
FIAT/WEEKEND ADVENTURE	16503100						61194	57697	47135	45379	43232	40917									
FIAT/WEEKEND ATTRACTIVE	16503300						44805	42195	37347	36240	34761	32655									
FIAT/WEEKEND TREKKING	16503200									34553	34088	31108									
FIAT/WILLIAM STRADA AMB	22241900															17150					
FIBRAVAN/KAUIPE LUXO	14090100						35953													8608	7840
FORD/COURIER 1.6 L	22160500																		22984	21448	21197
FORD/COURIER 1.6 XL	22160700																		26368	23184	21493
FORD/COURIER AUTOMAR AMB	22162800												25592	22322							
FORD/COURIER L 1.6 FLEX	22161700												34657	31407	30121	28734	26150	24782	23193		
FORD/COURIER RONTAN AMB	22161200																	12644		11914	
FORD/COURIER RONTAN AMB2	22161900														19262	18296	16865	14574			
FORD/COURIER RONTAN BOX	22161300																		16986	15766	
FORD/COURIER TECFORM	22162100														21766						
FORD/COURIER VIDA AMB	22161500													18118	16781		14078				
FORD/COURIER XL 1.6 FLEX	22161800													36071	32179	32019	28286	28145	26792		
FORD/ECOSPORT	20360300																			14567	13010
FORD/ECOSPORT 100 ANOS A	20365600						96264														
FORD/ECOSPORT 4WD 2.0L	20361000																	32593	28235	25931	20498
FORD/ECOSPORT 4WD2.0FLEX	20361500													41821	38730	37111	34253	28964			
FORD/ECOSPORT FSL 1.5	20364500					74601	71351	67184	63473												
FORD/ECOSPORT FSL 1.6	20362400										53184	51386	48805	39587							
FORD/ECOSPORT FSL 1.6B	20363000								55898	54629	53104										
FORD/ECOSPORT FSL 2.0	20362500												48439	45117							
FORD/ECOSPORT FSL AT 1.5	20364600				77064	74702	71406	67899	64078												
FORD/ECOSPORT FSL AT 2.0	20362900										52679	50633									
FORD/ECOSPORT FSL AT1.6B	20364100								59343	58012	55415										
FORD/ECOSPORT FSL AT2.0B	20363100										54360										
FORD/ECOSPORT FSL1.6FLEX	20361900													38070	36997	32600					
FORD/ECOSPORT FSL2.0FLEX	20361800													37572	37385	36722					
FORD/ECOSPORT FSL4WD 2.0	20362800										55198	53851	52536	49366							

Diário OFICIAL Paraná
Poder Executivo Estadual

Diário Oficial Certificado Digitalmente
O Departamento de Imprensa Oficial do Estado do Paraná, da garantia de autenticidade deste documento, disponibilizado através do site http://www.imprensaoficial.pr.gov.br

ANEXO ÚNICO
TABELA DE VALOR VENAL DE VEÍCULOS - IPVA/2025 (em reais R$)

DESCRIÇÃO DO VEÍCULO	FAIXA	ANO DE FABRICAÇÃO																			
		2024	2023	2022	2021	2020	2019	2018	2017	2016	2015	2014	2013	2012	2011	2010	2009	2008	2007	2006	2005
FORD/ECOSPORT FSL4WD2.0B	20363200								70655	56464	52479										
FORD/ECOSPORT S 1.6	20362000											50685	48318	43583							
FORD/ECOSPORT SE 1.5	20364300					71363	67794	65481	65155												
FORD/ECOSPORT SE 1.6	20362100										52557	50763	48480	43144							
FORD/ECOSPORT SE 1.6B	20363800								55632	50184	48125										
FORD/ECOSPORT SE AT 1.5	20364400					73061	68133	65042	61638												
FORD/ECOSPORT SE AT 1.6B	20364200								55679	52545	46886										
FORD/ECOSPORT SE AT 2.0	20362700										53143	50927	48701	45766							
FORD/ECOSPORT SE AT 2.0B	20363900								60665		53360										
FORD/ECOSPORT SE AT2.0	20365200							71135													
FORD/ECOSPORT SE ATDT1.5	20365000				74625	71868	68194	66310													
FORD/ECOSPORT SE DT 1.5	20365100								67505												
FORD/ECOSPORT STM AT 2.0	20365400								91728												
FORD/ECOSPORT STM4AT 2.0	20365300					78599	76603	73973	61155												
FORD/ECOSPORT TIT 1.6	20362200										53666	51149	47207	44131							
FORD/ECOSPORT TIT 2.0	20362300												48333	44005							
FORD/ECOSPORT TIT AT 2.0	20362600										51994	51857	48923	47698							
FORD/ECOSPORT TIT AT2.0B	20363500								58116	56844	52324										
FORD/ECOSPORT TIT2AT 1.5	20365500					75438	63880	63562													
FORD/ECOSPORT TIT2AT 2.0	20365800							72263													
FORD/ECOSPORT TITNAT 1.5	20364700							64301													
FORD/ECOSPORT TITNAT 2.0	20364800						76310	72912	60639												
FORD/ECOSPORT XL 1.6FLEX	20361300														35043	29604	27224	24274	21883	21245	19523
FORD/ECOSPORT XL 1.6L	20360600																				19328
FORD/ECOSPORT XL 2.0FLEX	20361600																25533				
FORD/ECOSPORT XL 2.0L	20360000																		22822		19625
FORD/ECOSPORT XLS 1.6L	20360700																				22172
FORD/ECOSPORT XLS 2.0L	20360100																	31122	27536	20685	
FORD/ECOSPORT XLS1.6FLEX	20361100													37086	34697	31252	30489	28665	26036	24296	22172
FORD/ECOSPORT XLS2.0FLEX	20361400													37766	36547	33259	31675	31122			
FORD/ECOSPORT XLT	20360200																	30606	24803	24582	22922
FORD/ECOSPORT XLT 1.6L	20360500																				22922
FORD/ECOSPORT XLT1.6FLEX	20361200													36646	35097	31508	30740	30606	24803	24562	22891
FORD/ECOSPORT XLT2.0FLEX	20361700													39318	37363	33079	32271	31990			

Diário Oficial Certificado Digitalmente
O Departamento de Imprensa Oficial do Estado do Paraná, da garantia de autenticidade deste documento, desde que visualizado através do site http://www.imprensaoficial.pr.gov.br

ANEXO ÚNICO
TABELA DE VALOR VENAL DE VEÍCULOS - IPVA/2025 (em reais R$)

DESCRIÇÃO DO VEÍCULO	FAIXA	ANO DE FABRICAÇÃO																			
		2024	2023	2022	2021	2020	2019	2018	2017	2016	2015	2014	2013	2012	2011	2010	2009	2008	2007	2006	2005
FORD/F 250 TROPICAL A	21912301																				63714
FORD/F 250 TROPICAL A	21912302																				63296
FORD/F 250 TROPICAL F	21912401																				53251
FORD/F 250 TROPICAL F	21912402																				60458
FORD/F250 CIOATO STEEL	21240401																				52026
FORD/F250 CIOATO STEEL	21240402																				52426
FORD/F250 TRV TROPCABC	22231700																				70998
FORD/F250 TRV TROPICAMPO	22231100																	81306			80901
FORD/F250 TRV TROPICLASS	22231200																				76499
FORD/F250 TRV TROPIVAN	22231300																				86103
FORD/F250 TRV TRPVAN	22231600														165452	140014	137161	114230	110027	75452	
FORD/F250 XL L	22230501																				76865
FORD/F250 XL L	22230502																			75380	75005
FORD/F250 XLT F20	22231400															105452					
FORD/F250 XLT L	22230601																				74270
FORD/F250 XLT L	22230602																				74270
FORD/FIESTA	15990300																			15032	14041
FORD/FIESTA 1.0F TRAIL 5	15992500																	21101	17546		
FORD/FIESTA 1.6 FLEX	15991700																			17111	16383
FORD/FIESTA 1.6 FLEX	15992200											30780	30627	28807	27148	25622	24619	21266	18625	17084	15667
FORD/FIESTA 1.6F TRAIL 5	15992600																	21210	16356		
FORD/FIESTA 10SE GTDI A	15995800									57353											
FORD/FIESTA 10SEL GTDI A	15997100							56762	54529												
FORD/FIESTA 10TIT GTDI A	15995700								55813	54098	50040										
FORD/FIESTA 16SE	15996300						51655	47994	46914	44107											
FORD/FIESTA 16SE AT	15996200							49247	47272												
FORD/FIESTA 16SEL	15997000						55329	52700	49923	44935											
FORD/FIESTA 16SEL AT	15996900							53120	50608	47246											
FORD/FIESTA 16TIT	15996100							68300	63693	57579											
FORD/FIESTA 16TIT AT	15996000							61892	55648	54221											
FORD/FIESTA FLEX	15992300											30112	26385	24251	22544	20837	19563	17979	16023	13216	
FORD/FIESTA HA 1.5L S	15994100										38745	35529	30022								
FORD/FIESTA HA 1.5L SB	15995000									41929	37252										
FORD/FIESTA HA 1.5L SE	15994000										38749	35542	30213								

Diário Oficial Certificado Digitalmente
O Departamento de Imprensa Oficial do Estado do Paraná, da garantia de autenticidade deste documento, disponibilizado através do site http://www.imprensaoficial.pr.gov.br

ANEXO ÚNICO

TABELA DE VALOR VENAL DE VEÍCULOS - IPVA/2025 (em reais R$)

DESCRIÇÃO DO VEÍCULO	FAIXA	ANO DE FABRICAÇÃO																			
		2024	2023	2022	2021	2020	2019	2018	2017	2016	2015	2014	2013	2012	2011	2010	2009	2008	2007	2006	2005
FORD/FIESTA HA 1.5L SEB	15995100									42037	37255										
FORD/FIESTA HA 1.6L SE	15993300										38071	34752	29209								
FORD/FIESTA HA 1.6L SE A	15993900										40730	37014	32101								
FORD/FIESTA HA 1.6L SEAB	15995300									42866	40302										
FORD/FIESTA HA 1.6L SEB	15994900									44678	37018										
FORD/FIESTA HA 1.6L TI	15993200										46333	38202	36555								
FORD/FIESTA HA 1.6L TI A	15994200										48264	42328	42277								
FORD/FIESTA HA 1.6L TIAB	15995200									50985	47432										
FORD/FIESTA HA 1.6L TIB	15995400									49520	45850										
FORD/FIESTA SEDAN	15992000																			14513	13149
FORD/FIESTA SEDAN FLEX	15992400											31739	30475	25507	25395	23801	22052	20817	17994	16495	
FORD/FIESTA SEDAN SC	15991900																			14239	13891
FORD/FIESTA SEDAN1.6FLEX	15992100											33788	31012	29821	29094	27066	26001	22194	22030	20187	18187
FORD/FIESTA STREET	15991200																			11604	10894
FORD/FIESTA SUPERCHARGER	15991600																			15135	14278
FORD/FIESTA TRAIL	15992700															22977	21609	21116			
FORD/FIESTA TRAIL 1.6F	15992800															28447	24199	22631			
FORD/KA	15330100																		13244	12236	11936
FORD/KA 1.6	15330500																		16698	15586	13630
FORD/KA 1.6 FLEX	15330800														22071	21283	20657	19856	16804		
FORD/KA 100 ANOS AT 1.5	15335800						73083														
FORD/KA ADVANCED 1.5 SDB	15333100							44408	40877												
FORD/KA FLEX	15330900												25255	21968	20146	17698	17266	15206	13445		
FORD/KA FSL 1.0 HA C	15335100					48672	44471														
FORD/KA FSL 5 HA C	15334300						51905	51647													
FORD/KA FSL AT 1.5 HA C	15333700				63020	59084	57426	55895													
FORD/KA GL	15990800																		13669	13203	12406
FORD/KA HA1.0 PORTO FUR	22700000					53802				43489	32777										
FORD/KA S 1.0 HA	15331100											32540									
FORD/KA S 1.0 HA C	15334500					48444	45338	40012													
FORD/KA S 1.0HA B	15332100							39312	33669												
FORD/KA SE 1.0 HA	15331200									35353	34188	31286									
FORD/KA SE 1.0 HA B	15332200							43653	39794	37736											
FORD/KA SE 1.0 HA C	15333400				51852	49868	46402	42454													

ANEXO ÚNICO
TABELA DE VALOR VENAL DE VEÍCULOS - IPVA/2025 (em reais R$)

DESCRIÇÃO DO VEÍCULO	FAIXA	ANO DE FABRICAÇÃO																			
		2024	2023	2022	2021	2020	2019	2018	2017	2016	2015	2014	2013	2012	2011	2010	2009	2008	2007	2006	2005
FORD/KA SE 1.0 SD	15331500									37748	36138	32538									
FORD/KA SE 1.0 SD B	15332400							43022	39222	37525											
FORD/KA SE 1.0 SD C	15335000				53377	50095	47962	44210													
FORD/KA SE 1.5 HA	15331700									38606	37108	33497									
FORD/KA SE 1.5 HA B	15332600							43027	40234	38850											
FORD/KA SE 1.5 HA C	15334800					53068	50088	48734													
FORD/KA SE 1.5 SD	15331900									40685	36989	33825									
FORD/KA SE 1.5 SD B	15332800							45726	43035	40884											
FORD/KA SE 1.5 SD C	15334100					52483	51499	48990													
FORD/KA SE AT 1.5 HA C	15333500					56289	53879	51547													
FORD/KA SE AT 1.5 SD C	15334600					60270	55936	55657													
FORD/KA SE PLUS 1.0 HA C	15335200				51169	49868	46402														
FORD/KA SE PLUS 1.0 HAB	15333200							43842	38354												
FORD/KA SE PLUS 1.0 SD C	15335300					50095	47962														
FORD/KA SE PLUS 1.5 HA C	15335400				57631	55965	53803														
FORD/KA SE PLUS 1.5 HAB	15333300							49259	39207												
FORD/KA SE PLUS 1.5 SD C	15335500					52772	49331														
FORD/KA SE PLUS AT1.5HAC	15335600				60871	59359	55517														
FORD/KA SE PLUS AT1.5SDC	15335700					60070	55657														
FORD/KA SEL 1.0 HA	15331300									38475	35735	33170									
FORD/KA SEL 1.0 HA B	15332300							44189	39659	38627											
FORD/KA SEL 1.0 SD	15331600									36576	32417										
FORD/KA SEL 1.0 SD B	15332500							41151	38563	34574											
FORD/KA SEL 1.5 HA	15331800									38348	36107	34066									
FORD/KA SEL 1.5 HA B	15332700							46175	42541	38695											
FORD/KA SEL 1.5 SD	15332000									39636	38093	35680									
FORD/KA SEL 1.5 SD B	15332900							48558	43598	42407											
FORD/KA SEL 1.5 SD C	15334700						55878	48145													
FORD/KA SEL AT 1.5 SD C	15334900					59847	56502														
FORD/KA SPORT 1.6 FLEX	15331000													27674	22479						
FORD/KA TECNO 1.0 HA B	15333000							44492	41584												
FORD/KA TIT AT 1.5 HA C	15333800						60639	57574													
FORD/KA TIT AT 1.5 SD C	15333600					62309	59855	59026													
FORD/KA TRAIL 1.0 HA B	15997300							40376	37376												

Diário OFICIAL Paraná
Poder Executivo Estadual

Diário Oficial Certificado Digitalmente
O Departamento de Imprensa Oficial do Estado do Paraná, da garantia de autenticidade deste documento, disponibilizado através do site http://www.imprensaoficial.pr.gov.br

ANEXO ÚNICO
TABELA DE VALOR VENAL DE VEÍCULOS - IPVA/2025 (em reais R$)

DESCRIÇÃO DO VEÍCULO	FAIXA	ANO DE FABRICAÇÃO																			
		2024	2023	2022	2021	2020	2019	2018	2017	2016	2015	2014	2013	2012	2011	2010	2009	2008	2007	2006	2005
FORD/KA TRAIL 1.5 HA B	15997200							46439	42452	42241											
FORD/KA XR 1.6	15330600																		20952	19398	18046
FORD/WILLIAM COURIER AMB	22162300														17665		14963				
FOTON/AUMARK 3.5-12DT	20772200								77407												
FOTON/AUMARK 3.5-14DT	20772400			133912	107746	105518			77407												
FYBER/2000 X	10055100	96362																			
G.CID/F.PROPRIA AUTO	11435400																			5090	
GAENSLY/F.PROPRIA BUGGY	11436300																	4478			
GM/ASTRA HATCH 5P GSI	15451600																				27568
GM/ASTRA HB 2P ADVANTAGE	15453300																		25408	21541	20047
GM/ASTRA HB 4P ADVANTAGE	15453600														33540	31952	30264	28129	26409	19750	
GM/ASTRA HB 4P COMFORT	15453100																			22484	19548
GM/ASTRA HB 4P ELEGANCE	15452800																28300	26298	24839	22164	21000
GM/ASTRA HB 4P ELITE	15452900																		25062	24938	21139
GM/ASTRA HB 4P SS	15453400																	34986	33929	30660	25257
GM/ASTRA SEDAN ADVANTAGE	15453500														32112	31467	30289	26994	25331	18854	
GM/ASTRA SEDAN CONFORT	15453200																			23025	21994
GM/ASTRA SEDAN ELEGANCE	15452700																28890	28124	24710	22434	21886
GM/ASTRA SEDAN ELITE	15452600																				21595
GM/BLAZER 2.8 4X4	22281000																	72899	63142	59196	58901
GM/BLAZER ADVANTAGE	22281300														42067	41595	39645	37236	36826	33946	27494
GM/BLAZER COLINA	22281400																				33022
GM/BLAZER COLINA 4X4	22281201																65776	64614	63111	59452	56099
GM/BLAZER COLINA 4X4	22281202																65776	64808	63164	59452	56235
GM/BLAZER DLX 2.8 4X4	22280800																				60984
GM/BLAZER EXECUTIVE 4X4	22280701																50414	39938			
GM/BLAZER EXECUTIVE 4X4	22280702																68412	65521			
GM/BLAZER TORNADO	22281500																			35811	32990
GM/CELTA 2P LIFE	14953300														20086	18072	17629	15824	15437	13999	11232
GM/CELTA 2P SPIRIT	14953600														20276	20175	19341	17653	15883	14741	12513
GM/CELTA 2P SUPER	14953800																	17370	15992	14800	11784
GM/CELTA 4P LIFE	14953400														21908	19717	19629	18134	16946	15465	12512
GM/CELTA 4P SPIRIT	14953500														25119	22113	19873	18661	17991	15637	11343
GM/CELTA 4P SUPER	14953700																	14256	14169	14099	14028

Diário Oficial Certificado Digitalmente
O Departamento de Imprensa Oficial do Estado do Paraná, da garantia de autenticidade deste documento, desde que visualizado através do site http://www.imprensaoficial.pr.gov.br

ANEXO ÚNICO
TABELA DE VALOR VENAL DE VEÍCULOS - IPVA/2025 (em reais R$)

DESCRIÇÃO DO VEÍCULO	FAIXA	ANO DE FABRICAÇÃO																			
		2024	2023	2022	2021	2020	2019	2018	2017	2016	2015	2014	2013	2012	2011	2010	2009	2008	2007	2006	2005
GM/CLASSIC LIFE	14954000																19434	18052	16618	14951	14332
GM/CLASSIC SPIRIT	14954200															20378	17320	17234	16985	16745	13851
GM/CLASSIC SUPER	14954100																19874	18209	17544	16510	15994
GM/CORSA HATCH JOY	14954700																21204	18215	16730	16630	14154
GM/CORSA HATCH MAXX	14954400													21612	21505	21362	21255	19904	18601	16660	15542
GM/CORSA HATCH PREMIUM	14953200																19624	19443	19347	17494	16015
GM/CORSA HATCH SS	14954900																	28259	26225	25502	21094
GM/CORSA SEDAN JOY	14953100																		17355	17083	14468
GM/CORSA SEDAN MAXX	14953900														23967	20741	19661	19521	19423	19262	17772
GM/CORSA SEDAN PREMIUM	14953000														26161	25170	24062	23741	17084	15527	14674
GM/MERIVA COLLECTION	14956900													29844							
GM/MERIVA EXPRESSION	14955400													27611	27473	26559	24245	21618			
GM/MERIVA JOY	14954300													25896	24755	23909	23805	17285	16146	15175	14407
GM/MERIVA MAXX	14954500													30674	28504	26225	26173	26042	25423	23373	20915
GM/MERIVA PREMIUM	14954600													28084	25191	24563	23829	23384	22536	22212	20257
GM/MERIVA SS	14954800															28479	28337	27834	27153	24535	20290
GM/MONTANA CONQUEST	22051000															30942	29316	28572	19161	18366	17519
GM/MONTANA DAVINCI MARSH	22051700						48832	47981	45250	39758	36370			31402	29716	25400	24847	23189			
GM/MONTANA ENGESIG AMB	22051100															17890	16573	16218	14786		13007
GM/MONTANA ENGESIG FURG	22051200												36461	34279		28832	27305	25854			
GM/MONTANA MARIMAR AMB	22052000				65855	34946	33622	31191						21150	20142						
GM/MONTANA MODIFICAR AB1	22051400						58488	50046	40807						28415						
GM/MONTANA OFF ROAD	22050800																				27146
GM/MONTANA SPORT	22050900															36812	34060	33890	31833	31675	31269
GM/MONTANA TECFORM AB1	22051500						47487	45123			38312	35034									
GM/PRISMA JOY	14955200														23273	23157	22895	22401	21131	15751	
GM/PRISMA MAXX	14955300														25978	24773	24168	22535	21884	15360	
GM/S10	22048600														37836						
GM/S10 2.4 RONTAN AMB	22044301																	26683		24644	19654
GM/S10 2.4 RONTAN AMB	22044303																	26683			19654
GM/S10 2.8 4X2RONTAN AMB	22045802															57270					
GM/S10 2.8 4X2RONTAN AMB	22045803															35369					
GM/S10 2.8 4X2RONTAN AMB	22045804															37919					
GM/S10 2.8 4X4RONTAN AMB	22044401														78898						

Diário OFICIAL Paraná
Poder Executivo Estadual

Diário Oficial Certificado Digitalmente
O Departamento de Imprensa Oficial do Estado do Paraná, da garantia de autenticidade deste documento, disponibilizado através do site http://www.imprensaoficial.pr.gov.br

ANEXO ÚNICO
TABELA DE VALOR VENAL DE VEÍCULOS - IPVA/2025 (em reais R$)

DESCRIÇÃO DO VEÍCULO	FAIXA	ANO DE FABRICAÇÃO																			
		2024	2023	2022	2021	2020	2019	2018	2017	2016	2015	2014	2013	2012	2011	2010	2009	2008	2007	2006	2005
GM/S10 2.8 4X4RONTAN AMB	22044403														78898						
GM/S10 24 RONTAN AMB	22047501														32211	32051	31891	28820			
GM/S10 24 RONTAN AMB	22047502														32800		29006	26578			
GM/S10 ADVANTAGE D	22047000														55493	55023	52326	49917	46817	39777	29922
GM/S10 ADVANTAGE S	22047100														54573	51081	43771	35153			
GM/S10 ATHOS AMB	22047800																24219				
GM/S10 COLINA D	22046401														44854	43854	40521	40319	40118	39918	39719
GM/S10 COLINA D	22046402														68604	66228	63931	60917	58959	55398	53249
GM/S10 COLINA D 4X4	22046601														69660	66901	63431	60869	58348	51226	48784
GM/S10 COLINA D 4X4	22046602														69660	66901	63431	60869	60539	57042	54546
GM/S10 COLINA S	22046801														39594	36500	36318	36137	35887	34710	32961
GM/S10 COLINA S	22046802														69312	67587	63715	58548	54632	52733	52470
GM/S10 COLINA S 4X4	22046501														69312	67587	62646	60968	58890	55352	53187
GM/S10 COLINA S 4X4	22046502														69312	67587	62646	60917	59009	55352	53294
GM/S10 EXECUTIVE 2.8	22044700																	62162	57576	56171	54252
GM/S10 EXECUTIVE 2.8 4X4	22044600																	64502	61734	59659	58962
GM/S10 EXECUTIVE D	22042701														61446	59800	57781	41169			
GM/S10 EXECUTIVE D	22042702														61446	59800	57781	55013			
GM/S10 EXECUTIVE D 4X4	22042601														74810	71539	69096	65154			
GM/S10 EXECUTIVE D 4X4	22042602														74810	71539	69096	65154			
GM/S10 GREENCAR AMB M13	22047400											30973				24237					
GM/S10 MARIMAR AMB	22047900				128047		95562				52529			41986							
GM/S10 MODIFICAR AB1	22047600																33977				
GM/S10 RODEIO 2.8 D	22048300														57295	49355					
GM/S10 RODEIO 2.8 D 4X4	22046900														64781	56712				42592	38345
GM/S10 RODEIO D	22048200														61650	43212					
GM/S10 SERTOES 2.8 D 4X4	22045302																				61596
GM/S10 SERTOES 2.8 D 4X4	22045303																				58454
GM/S10 SERTOES 2.8 D 4X4	22045304																				61781
GM/S10 TORNADO D	22046301															60021	58451	56525	49854	48541	45521
GM/S10 TORNADO D	22046302															68367	66363	61867	60793	57900	55424
GM/S10 TORNADO D 4X4	22046700															68367	66363	61867	59571	57900	54310
GM/S10 VIDA AMB	22047300													32460							
GM/VECTRA COLLECTION	14881300																				27017

ANEXO ÚNICO
TABELA DE VALOR VENAL DE VEÍCULOS - IPVA/2025 (em reais R$)

DESCRIÇÃO DO VEÍCULO	FAIXA	ANO DE FABRICAÇÃO																			
		2024	2023	2022	2021	2020	2019	2018	2017	2016	2015	2014	2013	2012	2011	2010	2009	2008	2007	2006	2005
GM/VECTRA COMFORT	14881200																				21764
GM/VECTRA ELEGANCE	14881000																				22946
GM/VECTRA ELITE	14881100																				25545
GM/VECTRA EXPRESSION	14880700																				26788
GM/VECTRA HATCH 4P GT	14881900														35833	34459	30519	28333	23708		
GM/VECTRA HATCH 4P GT-X	14881800														38897	35551	34696	28711	26473		
GM/VECTRA SD COLLECTION	14882100														48597						
GM/VECTRA SD EXPRESSION	14881700														35418	33174	30681	28111	26449	20769	
GM/VECTRA SEDAN ELEGANCE	14881500														36583	33971	30923	28987	28555	27858	20971
GM/VECTRA SEDAN ELITE	14881400														39597	35086	34038	32600	26208	25570	20750
GM/WILLIAM MONTANA AMB	22051800											24478	22498	20890	20185	17724	16198	15898	14007		
GM/WILLIAM S10 AMB	22047700											43771		36601	31998	31661					
GM/ZAFIRA COLLECTION	15453800													38230							
GM/ZAFIRA COMFORT	15452300													29575	27813	25311	24234	23642	22906	20507	19894
GM/ZAFIRA ELEGANCE	15452200													41153	39193	35775	30788	28736	25898	24704	23495
GM/ZAFIRA ELITE	15452100													38419	37481	36254	33932	30531	28478	27040	26305
GM/ZAFIRA EXPRESSION	15453700													35030	33835	33092	30551	28291	26637		
GOMES.R/ F.PROPRIA BUGGY	11433500																		5283		
HONDA/CITY DX CVT	15375100								62375	59739											
HONDA/CITY DX FLEX	15372800											47565	42500	39365	38145	34234					
HONDA/CITY DX MT	15375200				74020	70779	69037	66952	61247	59287	52565	47565									
HONDA/CITY EX	10027300	113588	104850	99666																	
HONDA/CITY EX CVT	15375500				88314	82727	77846	74225	65684	65026	57654	50163									
HONDA/CITY EX FLEX	15372400											46142	45913	40008	37420	36506	28408				
HONDA/CITY EXL	10027400	122612	107452	103958	90560																
HONDA/CITY EXL CVT	15375700				92323	85475	84136	79131	69953	62889	60577	53885									
HONDA/CITY EXL FLEX	15372500														38145	37563	29798				
HONDA/CITY HATCH EX	10035100	108562																			
HONDA/CITY HATCH EXL	10035200	121718	104460	104283																	
HONDA/CITY HATCH LX	10034900	113735																			
HONDA/CITY HATCH TOURING	10035000	128327	110602	104043																	
HONDA/CITY LX	10027200	110493																			
HONDA/CITY LX CVT	15375300				86632	79289	77042	70601	63287	62953	57537	49556									
HONDA/CITY LX FLEX	15372300											51892	48997	46318	40951	39953	30397				

Diário OFICIAL Paraná
Poder Executivo Estadual

Diário Oficial Certificado Digitalmente
O Departamento de Imprensa Oficial do Estado do Paraná, da garantia de autenticidade deste documento, disponibilizado através do site http://www.imprensaoficial.pr.gov.br

ANEXO ÚNICO
TABELA DE VALOR VENAL DE VEÍCULOS - IPVA/2025 (em reais R$)

DESCRIÇÃO DO VEÍCULO	FAIXA	ANO DE FABRICAÇÃO																			
		2024	2023	2022	2021	2020	2019	2018	2017	2016	2015	2014	2013	2012	2011	2010	2009	2008	2007	2006	2005
HONDA/CITY PERSONAL	15378600				84670	75434	73350	72097													
HONDA/CITY SPORT	15373800											46387	45295								
HONDA/CITY TOURING	10027500	130267	115181	108856	105022																
HONDA/CIVIC EX	15370100																			29326	27067
HONDA/CIVIC EX CVT	15377100				120358	108965	102561	98620	93532	88342											
HONDA/CIVIC EXL CVT	15377300				125253	111554	107191	99718	96800	91033											
HONDA/CIVIC EXR	15373600									74686	72468	67157	64596								
HONDA/CIVIC EXS	15370900													68092	48372				38784	34130	
HONDA/CIVIC EXS FLEX	15371300														48372	46494	42521	40786	38784	33292	
HONDA/CIVIC LX	15370200																		26600	23915	23877
HONDA/CIVIC LX CVT	15379300				113876	105505	101170														
HONDA/CIVIC LXL	15370700													60476	46442					23443	22851
HONDA/CIVIC LXL FLEX	15372700														46892	41277					
HONDA/CIVIC LXR	15373700									71984	66496	65077	60478								
HONDA/CIVIC LXS	15371000											59621	57022	54450					36083	28949	
HONDA/CIVIC LXS AT	15374900									67322	62399	58993									
HONDA/CIVIC LXS FLEX	15371200															41678	39755	37885	36083	29755	
HONDA/CIVIC LXS MT	15375000									63631	58897	55562									
HONDA/CIVIC SI	15371600														81698	81340	62770	59998	57745		
HONDA/CIVIC SPORT CVT	15377200				115485	107932	103639	94315	90375	87932											
HONDA/CIVIC SPORT MT	15377400						97194	88997	86035	83469											
HONDA/CIVIC TOURING CVT	15377500				147186	135940	126108	119181	113037	106911											
HONDA/FIT 1.5 S	15371700																	31964			
HONDA/FIT CX FLEX	15373900											46528	44024								
HONDA/FIT DX CVT	15374100								57658	49878	48367	46980									
HONDA/FIT DX FLEX	15372900												41863	40436	36488						
HONDA/FIT DX MT	15374200				70119	64359	61254	59701	56504	51083	46494	46317									
HONDA/FIT EX	15370800																	31976	30282	28194	25351
HONDA/FIT EX CVT	15374500				84987	78893	76735	70421	67601	64079	55638	51243									
HONDA/FIT EX FLEX	15372100											51460	49291	47038	43026	40874	38849	33123			
HONDA/FIT EXL CVT	15374700				91415	82005	79487	75220	66653	62950	57344	53351									
HONDA/FIT EXL FLEX	15371900												51009	47006	42898	40317	38940	32402			
HONDA/FIT LX	15370500																	28986	27150	24467	22226
HONDA/FIT LX CVT	15374300				88721	84940	80014	74075	66630	63494	58435	57021									

ANEXO ÚNICO
TABELA DE VALOR VENAL DE VEÍCULOS - IPVA/2025 (em reais R$)

DESCRIÇÃO DO VEÍCULO	FAIXA	ANO DE FABRICAÇÃO																			
		2024	2023	2022	2021	2020	2019	2018	2017	2016	2015	2014	2013	2012	2011	2010	2009	2008	2007	2006	2005
HONDA/FIT LX FLEX	15371500																33208	28830	27127	24695	
HONDA/FIT LX FLEX	15372000											48021	43632	40874	38876	37627	35862	28844	24124		
HONDA/FIT LX MT	15374400								63329	58584	53795	50183									
HONDA/FIT LXL	15370400																	31415	28573	25224	22656
HONDA/FIT LXL FLEX	15371400																	31426	28573	26607	
HONDA/FIT LXL FLEX	15372200													43997	41040	38962	37842	31426	25559		
HONDA/FIT PERSONAL	15378700				84436	75817	72118	70773	64739												
HONDA/FIT TWIST	15373400											50384	46771	44806							
HONDA/HR-V ADVANCE	10058600	174698	164007	148960																	
HONDA/HR-V EX CVT	15376100				110608	97927	97237	85958	81317	78615	74188										
HONDA/HR-V EX HS	10053700	147023	138897	137205																	
HONDA/HR-V EXL CVT	15375900				115060	102883	99155	88535	85778	80091	75147										
HONDA/HR-V EXL HS	10053500	157474	145950	145656																	
HONDA/HR-V LX CVT	15376000				109689	93785	92362	85252	77623	75912	72552										
HONDA/HR-V LX MT	15376300							78642	73499	70501	65426										
HONDA/HR-V TOURING	10058500	185116	173743	158307																	
HONDA/HR-V TOURING	15378400				144467	132940	122835	95880	88547												
HONDA/WR-V EX CVT	15377700				87977	79183	76870	71944	70159												
HONDA/WR-V EXL CVT	15378200				88386	82993	81039	77892	72635												
HONDA/WR-V LX CVT	15377800				86270	81759															
HYUNDAI/CRETA 16A ACTION	16372800	107894	98241	92515	88383	80013															
HYUNDAI/CRETA 16A ATTITU	16370200				86728	84326	81710	78272	75621												
HYUNDAI/CRETA 16A LTD ED	16372900				105991	100096															
HYUNDAI/CRETA 16A PULSE	16370500					90743	84678	82041	71357												
HYUNDAI/CRETA 16A SMART	16372300					86288	83054	72991													
HYUNDAI/CRETA 16A SMT PL	16373000				90458	87677															
HYUNDAI/CRETA 16M ATTITU	16370400				81528	77489	76395	72088	67190												
HYUNDAI/CRETA 16M PULSE	16370100							77611	75718												
HYUNDAI/CRETA 20A PRESTI	16370000				103381	99085	92020	87764	83242	77301											
HYUNDAI/CRETA 20A PULSE	16370300								80383	69090											
HYUNDAI/CRETA 20A SPORT	16371100						87394	84785	73810												
HYUNDAI/CRETA16G ULTIMTE	10142000	173869																			
HYUNDAI/CRETA1TA COMFORT	10018000	126510	116436	109756	109209																
HYUNDAI/CRETA1TA LIMITED	10018200	134992	129994	112481	101208																

Diário OFICIAL Paraná
Poder Executivo Estadual

Diário Oficial Certificado Digitalmente
O Departamento de Imprensa Oficial do Estado do Paraná, da garantia de autenticidade deste documento, disponibilizado através do site http://www.imprensaoficial.pr.gov.br

ANEXO ÚNICO

TABELA DE VALOR VENAL DE VEÍCULOS - IPVA/2025 (em reais R$)

DESCRIÇÃO DO VEÍCULO	FAIXA	ANO DE FABRICAÇÃO																			
		2024	2023	2022	2021	2020	2019	2018	2017	2016	2015	2014	2013	2012	2011	2010	2009	2008	2007	2006	2005
HYUNDAI/CRETA1TA NLINE	10029400	160514	143475	138364																	
HYUNDAI/CRETA1TA PLTINUM	10025300	149638	132746	128302	121746																
HYUNDAI/CRETA1TF COMFORT	10142500	118859																			
HYUNDAI/CRETA1TF LIMITED	10142600	124785																			
HYUNDAI/CRETA1TF NLINE	10143800	147798																			
HYUNDAI/CRETA1TF PLATINU	10143600	139986																			
HYUNDAI/CRETA20A NLINE	10029500		153954	146138																	
HYUNDAI/CRETA20A ULTIMTE	10018900	163410	146105	137665	131272																
HYUNDAI/HB20 1.0M 1.0 M	14678600							48651					31820	29289							
HYUNDAI/HB20 1.0M COMFOR	14679300						50181	47660	42991	41746	36614	34950	32497								
HYUNDAI/HB20 1.0M UNIQUE	14679100						51441	49024					32711								
HYUNDAI/HB20 1.6A 1.6 A	14678800								49267	45747			38713	36473							
HYUNDAI/HB20 1.6A COMF	14678500						62549	58871	56352	53650	48933	45738	40533								
HYUNDAI/HB20 1.6A PREM	14679000						68644	64224	60909	58130	51580	46800	41826	40314							
HYUNDAI/HB20 1.6A RSPEC	15573500						64760	61509	55727												
HYUNDAI/HB20 1.6M 1.6M	14678300							54766	49725	46178			36274	34965							
HYUNDAI/HB20 1.6M COMF	14679200						59157	54781	53850	51037	46523	43068	39889								
HYUNDAI/HB20 1.6M PREM	14678900											42590	38954	36623							
HYUNDAI/HB20 10M COMFORT	10050400	75516	66628	66296																	
HYUNDAI/HB20 10M EVOLUTI	15574900			65369	62425	59260	57980														
HYUNDAI/HB20 10M LIMITED	10050200	83638	74698	72908																	
HYUNDAI/HB20 10M S.E.	10050300			57818																	
HYUNDAI/HB20 10M SENSE	15574800	72905	60658	58530	56606	55377	51690														
HYUNDAI/HB20 10M VISION	15576900			60726	58972	54808	52974														
HYUNDAI/HB20 16A VISION	15575400				68788	63378	58865														
HYUNDAI/HB20 16M VISION	15574300				65780	64428	55155														
HYUNDAI/HB20 TCIM COMP	15572900						48962	46702	43914	42266											
HYUNDAI/HB20 TCIM STY	15573000									41191											
HYUNDAI/HB2010TA COMFORT	10050500	97279	84367	83947																	
HYUNDAI/HB2010TA DIAMOND	15574200				80925																
HYUNDAI/HB2010TA EVOLUTI	15574100				59581	55264	51126														
HYUNDAI/HB2010TA FE.COMF	10050900	92765																			
HYUNDAI/HB2010TA FE.DIAM	15575700				78002	71833	71255														
HYUNDAI/HB2010TA FE.PLAT	15578100	101988																			

ANEXO ÚNICO
TABELA DE VALOR VENAL DE VEÍCULOS - IPVA/2025 (em reais R$)

DESCRIÇÃO DO VEÍCULO	FAIXA	ANO DE FABRICAÇÃO																			
		2024	2023	2022	2021	2020	2019	2018	2017	2016	2015	2014	2013	2012	2011	2010	2009	2008	2007	2006	2005
HYUNDAI/HB2010TA FE.PT.P	10051300	105898	97944	79409																	
HYUNDAI/HB2010TA PLAT.SS	10085500	103699	96050																		
HYUNDAI/HB2010TA PLATINU	15578200		91656	77352	76680																
HYUNDAI/HB2010TA S.E.	10051100			80297																	
HYUNDAI/HB2010TA SENSE	10085600		82198																		
HYUNDAI/HB2010TA SPORT	15589300			79258	74228	72059															
HYUNDAI/HB2010TA VISION	15573900			69421																	
HYUNDAI/HB2010TM COMFORT	10050100	79043	70758	67701																	
HYUNDAI/HB2010TM PLATINU	15587300			76433	75110																
HYUNDAI/HB20S 1.0M 1.0M	15570900												31861								
HYUNDAI/HB20S 1.0M COMF	15571100						51594	51078	44895	42043	40515	37659	32764								
HYUNDAI/HB20S 1.0M UNIQ	15571900						51868	46011													
HYUNDAI/HB20S 1.6A 1.6A	15571300												42859								
HYUNDAI/HB20S 1.6A COMF	15571800						65687	62760	60685	57501	53328	48033	43376								
HYUNDAI/HB20S 1.6A PREM	15572100						69944	65707	61330	55363	50987	47729	43048								
HYUNDAI/HB20S 1.6A STYL	15571700						63158	59261													
HYUNDAI/HB20S 1.6M 1.6M	15571400												40181								
HYUNDAI/HB20S 1.6M COMF	15571600						59093	56832	46857	44896	42101	41592	36207								
HYUNDAI/HB20S 1.6M PREM	15571500											46410	39666								
HYUNDAI/HB20S 10M COMFOR	10053900	82028	74514	72479																	
HYUNDAI/HB20S 10M EVOLUT	15584600			69334	67687	65280	55469														
HYUNDAI/HB20S 10M LIMITE	10054100	86899	76335	75955																	
HYUNDAI/HB20S 10M S.E.	10054000			63461																	
HYUNDAI/HB20S 10M VISION	15584100			65349	62302	56731	54042														
HYUNDAI/HB20S 16A FE.VIS	15579100					76107															
HYUNDAI/HB20S 16A VISION	15576800				76193	70599	62593														
HYUNDAI/HB20S 16M VISION	15576400				69363	64331	61540														
HYUNDAI/HB20S TCIM COMP	15572700						53529	53498	49405	46111											
HYUNDAI/HB20S TCIM STY	15572800								47917	46788											
HYUNDAI/HB20S10TA COMFOR	10054400	103112	90379	87818																	
HYUNDAI/HB20S10TA DIAMON	15584000				82492																
HYUNDAI/HB20S10TA EVOLUT	15583900				77606	71867	69063														
HYUNDAI/HB20S10TA FE.COM	10054700	101948																			
HYUNDAI/HB20S10TA FE.DIA	15576700				81139	77073	73991														

Diário OFICIAL Paraná
Poder Executivo Estadual

Diário Oficial Certificado Digitalmente
O Departamento de Imprensa Oficial do Estado do Paraná, da garantia de autenticidade deste documento, disponibilizado através do site http://www.imprensaoficial.pr.gov.br

ANEXO ÚNICO

TABELA DE VALOR VENAL DE VEÍCULOS - IPVA/2025 (em reais R$)

DESCRIÇÃO DO VEÍCULO	FAIXA	ANO DE FABRICAÇÃO																			
		2024	2023	2022	2021	2020	2019	2018	2017	2016	2015	2014	2013	2012	2011	2010	2009	2008	2007	2006	2005
HYUNDAI/HB20S10TA FE.P.P	10054900	110605	101910	83086																	
HYUNDAI/HB20S10TA FE.PLA	15577700	108863																			
HYUNDAI/HB20S10TA PLA.SS	10086000	110883	104716																		
HYUNDAI/HB20S10TA PLATIN	15579600		98835	82886	77516																
HYUNDAI/HB20S10TA S.E.	10054500			74096																	
HYUNDAI/HB20S10TA VISION	15579500			74610																	
HYUNDAI/HB20S10TM PLATIN	15588400			75693	74755																
HYUNDAI/HB20X 1.6A 1.6 A	14679800												42599	40582							
HYUNDAI/HB20X 1.6A PREMI	15570200						69820	66101	60929	56517	54810	47428	46354								
HYUNDAI/HB20X 1.6A STYLE	15570400						70263	60758	58955	56317	52571	49529	43309								
HYUNDAI/HB20X 1.6M 1.6 M	15570600												39128								
HYUNDAI/HB20X 1.6M STYLE	15570100						63181	59494	53670	53535	48302	45772	41655								
HYUNDAI/HB20X 16A DIAMON	15585900				82875	76769															
HYUNDAI/HB20X 16A EVOLUT	15585300				78597	75347	71323														
HYUNDAI/HB20X 16A FE.DIA	15585200				74759	67770	64722														
HYUNDAI/HB20X 16A VISION	15584900				75344	68234	67894														
HYUNDAI/HB20X 16M VISION	15585100				69478	67714	58559														
HYUNDAI/HR HDB	24530000				121255	97662	94130	84650	82905	72508	64758	62396	60887	53769	50785	46801	44463	38431	38161		
HYUNDAI/HR HDB 4WD	20114900	167174	154678																		
HYUNDAI/HR LDB	24530100														43397	41958	41241	38136	37637		
HYUNDAI/HR2.5 RANGEL CD	24530500										69311					48664					
HYUNDAI/IX35	22108400						86166														
HYUNDAI/IX35 B	22107000						100020	82612	81252	77662	65620	59946	56120								
HYUNDAI/IX35 GL	22108300				101509	93794	88557	85423	82688	74699											
HYUNDAI/IX35 GLS	22108500					112727		88305	84854	75652											
HYUNDAI/TUCSON GLB	22105500												43413	39095	37790	33160					
HYUNDAI/TUCSON GLSB	22105300							72603	62882	59587	50935	50370	46954	37292	34857	31770					
HYUNDAI/TUCSON TURBO GL	22108000							112872	91408	89623											
HYUNDAI/TUCSON TURBO GLS	20061500		151720	145179																	
HYUNDAI/TUCSON TURBO GLS	22108100				123043	109961	105524	103133	95520	92191											
HYUNDAI/TUCSON TURBO LTD	20061600		171771																		
HYUNDAI/TUCSON TURBO LTD	22108800				130575	117503	116917	101941	95702												
I/ALFA ROMEO 147	10581000																				73920
I/ALFA ROMEO 159 2.2 JTS	10581400																		43020		

ANEXO ÚNICO
TABELA DE VALOR VENAL DE VEÍCULOS - IPVA/2025 (em reais R$)

DESCRIÇÃO DO VEÍCULO	FAIXA	ANO DE FABRICAÇÃO																			
		2024	2023	2022	2021	2020	2019	2018	2017	2016	2015	2014	2013	2012	2011	2010	2009	2008	2007	2006	2005
I/ALFA ROMEO GIULIA QUAD	10582400									323864											
I/ALFA ROMEO STELVIO QUA	22590100								412481												
I/AMGC HUMMER H2	22260500																			103306	89305
I/AMGC HUMMER H2 SUT	22260600																	285451	197899		
I/AMGC HUMMER H3	22261000																			60286	
I/AMGC HUMMER H3 SUV	22261400															159021		119652			
I/ASTON MARTIN DB12 COUP	10098900		2932644																		
I/ASTON MARTIN DBS COUPE	10501100															629867					
I/ASTON MARTIN V12VANTAG	10501400											792128				522567					
I/ASTON MARTIN V8VANTAGE	10500600												493574	433818		283188					
I/ASTON MARTIN VANT F1	10036600				1747974																
I/ASTON MARTIN VIRAGE CP	10501600														558475						
I/AUDI A1 1.4TFSI	10614800												67181	59046	55425						
I/AUDI A1 1.4TFSI SP	10615300												64182	53819							
I/AUDI A1 SPB 1.4TFSI	10617500										70643	69300	67608	55277							
I/AUDI A1 SPB 1.4TFSI SP	10617600											71289	63263	56283							
I/AUDI A1 SPB 125CV	15690200							94052	84189	81500	71933										
I/AUDI A1 SPB 192CV	15690100							115450	100201		78600										
I/AUDI A3 1.6	10602600																			29921	
I/AUDI A3 1.8TFSI	10618700												76851								
I/AUDI A3 2.0T FSI	10613200													70528	61744	57509	42622				
I/AUDI A3 CB 180CV	15485600									162342	137522	136837									
I/AUDI A3 CB 2.0TFSI	15692300							218851	192753	191793											
I/AUDI A3 LM 122CV I	15483100										69687	69264									
I/AUDI A3 LM 180CV	15483200										87371	79551	69390								
I/AUDI A3 SB HIBRIDO	10039700	268408	234417	218090																	
I/AUDI A3 SD 1.4TFSI	10011700				189298																
I/AUDI A3 SD 2.0TFSI	10015400				185984																
I/AUDI A3 SD HIBRIDO	10042500	257518	239404	208732																	
I/AUDI A3 SPB 1.4TFSI	10619300				180225				92403			71905	59236								
I/AUDI A3 SPB 1.6	10607400															50625	45705	44672	40488	28405	
I/AUDI A3 SPB 1.8TFSI	10618800									102725	89930	83551	78818								
I/AUDI A3 SPB 122CV	15483300					147847	136611	120532	84815	72940	66919	63949	58690								
I/AUDI A3 SPB 2.0T FSI	10607300												71713	68129	63420	56908	55613	47251	43589	34613	

Diário OFICIAL Paraná
Poder Executivo Estadual

Diário Oficial Certificado Digitalmente
O Departamento de Imprensa Oficial do Estado do Paraná, da garantia de autenticidade deste documento, disponibilizado através do site http://www.imprensaoficial.pr.gov.br

ANEXO ÚNICO
TABELA DE VALOR VENAL DE VEÍCULOS - IPVA/2025 (em reais R$)

DESCRIÇÃO DO VEÍCULO	FAIXA	ANO DE FABRICAÇÃO																			
		2024	2023	2022	2021	2020	2019	2018	2017	2016	2015	2014	2013	2012	2011	2010	2009	2008	2007	2006	2005
I/AUDI A3 SPB 2.0TFSI	15691600				206273																
I/AUDI A4 1.8T	10603500																		39148	38976	35295
I/AUDI A4 2.0 SE QUATTRO	10097200	330145	318037																		
I/AUDI A4 2.0 TFSI	10077300		236251																		
I/AUDI A4 2.0T 180HP	10609300														58727	56326	48844	39800			
I/AUDI A4 2.0T 210HP	10609400															54965	51384	48975			
I/AUDI A4 2.0T FSI	10607000																			35864	
I/AUDI A4 2.0TFSI	10616900		231909	216087	177346	152914	152152	107407	97637	88958	77460	69269	60099	53464							
I/AUDI A4 2.0TFSI S	15690900				198520	151025		126950	120702	97090											
I/AUDI A4 2.0TFSI SPO	10617300												68932	61803							
I/AUDI A4 3.0	10604900																			40943	40739
I/AUDI A4 3.2 FSI	10607500															67329	62154	52225		46764	
I/AUDI A4 AV 170CV	15486700										84947	82719									
I/AUDI A4 AV 2.0T 180HP	10609500														64120	57671	51463	40618			
I/AUDI A4 AV 2.0T 210HP	10609200																55051				
I/AUDI A4 AV 2.0TFSI	10617000						217491	188302	173210	139072		83086	67701	63003							
I/AUDI A4 AV 2.0TFSI SPO	10617400													67112							
I/AUDI A4 AVANT 1.8T	10604000																	40723	40698	38593	38354
I/AUDI A4 AVANT 2.0T FSI	10607100																		47448	35605	
I/AUDI A4 AVANT 3.0	10605300																				42550
I/AUDI A4 AVANT 3.2 FSI	10607600																60097	59798		57699	
I/AUDI A4 LM 170CV	15486600										87735	84604									
I/AUDI A5 2.0 SB QUATTRO	10096300	337972																			
I/AUDI A5 3.2 FSI	10609100														89186	84936	78542	74546			
I/AUDI A5 C PREMIUM PLUS	10615700														126578						
I/AUDI A5 CABRIO 2.0TFSI	10616400												159835	146860							
I/AUDI A5 CB 225CV	10619800										180540	173267	164683								
I/AUDI A5 CP 2.0TFSI	10616200												99292	90439							
I/AUDI A5 CP 225CV	10619700											156053	150391								
I/AUDI A5 PREMIUM	10614000															86226					
I/AUDI A5 SPB 170CV	15486500									118495	95631	93289									
I/AUDI A5 SPB 2.0 TFSI	10613500		293560	292132	290677	235636	199230	172520	163081		114597		93307	86339	71091	68676					
I/AUDI A5 SPB 2.0TFSI AT	10616800											96921	92204	78228							
I/AUDI A5 SPB 2.0TFSI S	15692000				227342	205507	204483	140292	132874												

Diário Oficial Certificado Digitalmente
O Departamento de Imprensa Oficial do Estado do Paraná, da garantia de autenticidade deste documento, desde que visualizado através do site http://www.imprensaoficial.pr.gov.br

ANEXO ÚNICO
TABELA DE VALOR VENAL DE VEÍCULOS - IPVA/2025 (em reais R$)

DESCRIÇÃO DO VEÍCULO	FAIXA	ANO DE FABRICAÇÃO																			
		2024	2023	2022	2021	2020	2019	2018	2017	2016	2015	2014	2013	2012	2011	2010	2009	2008	2007	2006	2005
I/AUDI A5 SPB 225CV.	10619600											89441	82943								
I/AUDI A6 252CV	15488200							173036	152866	132152	120807										
I/AUDI A6 3.0	10605100																			43396	42365
I/AUDI A6 3.0TFSI	10609700											165600	139620	99931	97494	78846	70277				
I/AUDI A6 3.0TFSI ALLR	10618500											158891	150302	143683							
I/AUDI A6 3.2 FSI	10608100																	56246	51941	50765	
I/AUDI A6 333CV	15488700							209415	202889		152676										
I/AUDI A6 333CV ALLR	15489600									183200	155200										
I/AUDI A6 4.2	10604400																			70391	57775
I/AUDI A6 4.2 FSI	10608000																			70797	
I/AUDI A6 AVANT 3.0	10605200																				48979
I/AUDI A6 AVANT 3.0T FSI	10612200															92393					
I/AUDI A6 AVANT 3.0TFSI	10615600													141573							
I/AUDI A6 LM 2.0TFSI	15694500				407788																
I/AUDI A6 LM 3.0TFSI	15692800				437885	357076	333871														
I/AUDI A7 3.0TFSI	10614700											169317	148108	132887	117238						
I/AUDI A7 SPB 252CV	15488500									241440	196845										
I/AUDI A7 SPB 3.0TFSI	15692700				360784	339541	320125														
I/AUDI A7 SPB 333CV	15488100							287459	249895	224551	201200	160120									
I/AUDI A8 4.2 FSI	10610500													208046	195685	153382					
I/AUDI A8 6.0 L	10606700																			190433	187462
I/AUDI A8 L 6.3FSI	10615200													360125							
I/AUDI A8 LG 310CV	15485300										267503										
I/AUDI A8 LG 500CV	15487500									635141											
I/AUDI A8 LM 435CV	15485500								548771		445228	396170									
I/AUDI E TRON	24515600			411184	389746	350781															
I/AUDI E TRON GT	10014200		636846																		
I/AUDI E TRON SPB	24515900		557271	437185	424071	406382															
I/AUDI E TRON SPB S	20003500		725025	675707	606767																
I/AUDI Q3 1.4TFSI	24514300				193077	164541	124084														
I/AUDI Q3 150CV	24513600									96002	92500										
I/AUDI Q3 180CV	24513700							135278	117455	106754	93540										
I/AUDI Q3 2.0 TFSI	20034300	286953	261919	259408																	
I/AUDI Q3 2.0TFSI	24512500										91192	85694	83049	71710							

Diário Oficial Certificado Digitalmente
O Departamento de Imprensa Oficial do Estado do Paraná, da garantia de autenticidade deste documento, disponibilizado através do site http://www.imprensaoficial.pr.gov.br

ANEXO ÚNICO
TABELA DE VALOR VENAL DE VEÍCULOS - IPVA/2025 (em reais R$)

DESCRIÇÃO DO VEÍCULO	FAIXA	ANO DE FABRICAÇÃO																			
		2024	2023	2022	2021	2020	2019	2018	2017	2016	2015	2014	2013	2012	2011	2010	2009	2008	2007	2006	2005
I/AUDI Q3 2.0TFSI AMB	24512600											93253	90348	83896							
I/AUDI Q3 220CV	24513500							152959	121479		93278										
I/AUDI Q3 SPB 2.0 TFSI	20037600	355786	301057	265036																	
I/AUDI Q5 2.0 TFSI	20021000	418460	365982	354654																	
I/AUDI Q5 2.0 TURBO FSI	24510300													73821	67822	66851	56502				
I/AUDI Q5 2.0T	24511800													80459							
I/AUDI Q5 2.0T BLINDADO	24515100						229562														
I/AUDI Q5 2.0T QUATTRO	24511600													76311	68521						
I/AUDI Q5 2.0TFSI	24512900				251696	185454	176554	141064	122080	98247	86089	79236	70873								
I/AUDI Q5 2.0TSFI BL	24515000						275953	195031	189214												
I/AUDI Q5 225CV	24513400										108945	102233									
I/AUDI Q5 3.0TFSI	24512800										131339	130410	129760	110201							
I/AUDI Q5 3.2	24510700														75099						
I/AUDI Q5 3.2 V6 FSI	24510400														73047	71297	63882				
I/AUDI Q5 P-HIBRIDO	20043700	419937	369794	349185																	
I/AUDI Q5 SB P-HIBRIDO	20043600	428426	357673	353151																	
I/AUDI Q5 SPB 2.0TFSI	24516500				286178																
I/AUDI Q7	24511000														90343						
I/AUDI Q7 3.0 TDI	24512400													136360	95562						
I/AUDI Q7 3.0T QUATTRO	24512100									247612											
I/AUDI Q7 3.0TDI	24514500						296910	264921	239631	238437											
I/AUDI Q7 3.0TFSI	24511100				359925	339492	337800	328848	280980	229736	144556	117830	101682	100004	84953	71151					
I/AUDI Q7 3.0TFSI AT	24513100										150120	135252									
I/AUDI Q7 3.6 FSI	24510100															87209		67806			
I/AUDI Q7 4.2 FSI	24510000															96930	83406	75458	68985	62668	
I/AUDI Q7 HIBRIDO	20036400		495601	478166																	
I/AUDI Q7 PREMIUM PLUS	24511200														132432	125429					
I/AUDI Q8 3.0TFSI	24515500				481439	469611	455662														
I/AUDI Q8 E TRON 55	20093000		553230																		
I/AUDI Q8 SB E TRON 55	20093400		630918																		
I/AUDI Q8 SB HIBRIDO	20038500	645521	630958	554549	551787																
I/AUDI R8 4.2 FSI	10608800													594650				381612			
I/AUDI R8 5.2 V10 FSI	10613300												602621	601798	600801	513833	385250				
I/AUDI R8 5.2 V10 GT	10615100														551971						

ANEXO ÚNICO
TABELA DE VALOR VENAL DE VEÍCULOS - IPVA/2025 (em reais R$)

DESCRIÇÃO DO VEÍCULO	FAIXA	ANO DE FABRICAÇÃO																			
		2024	2023	2022	2021	2020	2019	2018	2017	2016	2015	2014	2013	2012	2011	2010	2009	2008	2007	2006	2005
I/AUDI R8 5.2 V10 SPORT	10618900										752983	699265	649729								
I/AUDI R8 5.2 V10 SPYDER	10613600										898020	865744	805550	756739	696116	580650					
I/AUDI R8 CP 5.2FSI P	15691800				1594874	1203280			1041472	1021163											
I/AUDI RS 5 SB COMP PLUS	10097300		780749																		
I/AUDI RS E TRON GT	10014100		916500	643110	635695																
I/AUDI RS3 2.5TFSI	10616000													170858	170006						
I/AUDI RS3 LM 2.5TFSI	15692500							326713	308346												
I/AUDI RS3 SPB 2.5TFSI	15692400							349747	314905												
I/AUDI RS3 SPB 367CV	15690400									272990	255476										
I/AUDI RS4 AV 2.9TFSI	10600100				594100	513586	451471	449222													
I/AUDI RS4 AVANT 4.2 FSI	10607800																		159949		
I/AUDI RS4 AVANT 4.2FSI	10618400										333078	331418	246726								
I/AUDI RS5 4.2FSI	10614200											273807	257422		208802	153227					
I/AUDI RS5 CP 2.9TFSI	10600200						460254	459193													
I/AUDI RS5 SB COMP PLUS	10060000		723104																		
I/AUDI RS5 SPB 2.9 TFSI	15693000			609436	560748	480331															
I/AUDI RS6 5.0TFSI	10613800															291576	271954				
I/AUDI RS6 AV 4.0TFSI	15693900				1032456	720125															
I/AUDI RS6 AV 4.0TFSI P	15691100							560584	535480												
I/AUDI RS6 AV 5.0TFSI	10613700															353867	295676				
I/AUDI RS6 AV 560CV	15488800									424895	387875										
I/AUDI RS6 AV HIBRIDO	10036400		1051360	941490																	
I/AUDI RS6 AV LEGACY 30Y	10106400		1129347																		
I/AUDI RS6 AV PERF HIB	10098700	1199978																			
I/AUDI RS6 AVANT 4.0TFSI	15482800											338623	321637								
I/AUDI RS7 560CV	15483700											374100									
I/AUDI RS7 SPB 4.0TFSI	15693800					949033															
I/AUDI RS7 SPB 4.0TFSI P	15691000									470466											
I/AUDI RS7 SPB 560CV	15488900										412697										
I/AUDI RSQ3 2.5TFSI	24514700				495949	420102															
I/AUDI RSQ3 310CV	24513300										197594	162821									
I/AUDI RSQ3 340CV	24513800							284408	230220	190379	182102										
I/AUDI RSQ3 SPB 2.5TFSI	24516300				444032	412641															
I/AUDI RSQ8 4.0TFSI	24516200				995582	754120															

Diário OFICIAL Paraná
Poder Executivo Estadual

Diário Oficial Certificado Digitalmente
O Departamento de Imprensa Oficial do Estado do Paraná, da garantia de autenticidade deste documento, disponibilizado através do site http://www.imprensaoficial.pr.gov.br

ANEXO ÚNICO
TABELA DE VALOR VENAL DE VEÍCULOS - IPVA/2025 (em reais R$)

DESCRIÇÃO DO VEÍCULO	FAIXA	ANO DE FABRICAÇÃO																			
		2024	2023	2022	2021	2020	2019	2018	2017	2016	2015	2014	2013	2012	2011	2010	2009	2008	2007	2006	2005
I/AUDI RSQ8 SB HIBRIDO	20062100		1116773	1075022																	
I/AUDI S3 2.0 TURBO FSI	10612400														118603	115710	96418				
I/AUDI S3 LM 280CV	15483600											155059									
I/AUDI S3 LM 286CV	15486400										179869	158125									
I/AUDI S3 LM 286CV I	15489500									185969	185043										
I/AUDI S3 SPB 2.0TFSI	10619500											142430	131180								
I/AUDI S3 SPB 286CV	15486300										158632	132707									
I/AUDI S3 SPB 286CV I	15690300									188879	170745										
I/AUDI S4 3.0TFSI	10617200											180334	165304	159016							
I/AUDI S4 4.2	10606200																		108281		92893
I/AUDI S4 AV 3.0TFSI	10617100													161912							
I/AUDI S4 SEDAN	10614300															163675					
I/AUDI S5 4.2 FSI	10612000																110642				
I/AUDI S5 COUPE	10611600														129692						
I/AUDI S5 CP 3.0TFSI	10616100													211592							
I/AUDI S5 SPB 3.0TFSI	10616500													181452							
I/AUDI S6 4.0TFSI	10617800												233084								
I/AUDI S7 4.0TFSI	10617900												233084	214100							
I/AUDI S8 4.0TFSI	10618200									588399											
I/AUDI SQ5 3.0TFSI	24514900					350521	325626	291666	246087												
I/AUDI SQ5 354CV	24513200									202287	160869	160069	159271								
I/AUDI SQ8 SB E TRON	20094100		627089																		
I/AUDI TT 2.0T	10611700																	83841			
I/AUDI TT COUPE 225PS	10602900																				87543
I/AUDI TT COUPE 230CV I	15488300							279351	237314	213619	187529	145737									
I/AUDI TT CP 2.0T 200HP	10611100															124983	122448	121838	114786		
I/AUDI TT CP 2.0TFSI	10614600											151732	147534	146362	145721	128907					
I/AUDI TT RD 2.0T 200HP	10610900																136996	136313	123494		
I/AUDI TT RD 2.0TFSI	10614500											201820	192369	190008	184505	172680					
I/AUDI TT RD 230CV	15488600							285118	243823	223599	222485										
I/AUDI TT ROADSTER 225PS	10603100																				91852
I/AUDI TTRS CP 2.5TFSI	10615800				543141	506610		386120	347475					181245							
I/AUDI TTRS RD 2.5TFSI	10615900													232169							
I/AUDI TTS COUPE	10613400								328141												

ANEXO ÚNICO
TABELA DE VALOR VENAL DE VEÍCULOS - IPVA/2025 (em reais R$)

DESCRIÇÃO DO VEÍCULO	FAIXA	ANO DE FABRICAÇÃO																			
		2024	2023	2022	2021	2020	2019	2018	2017	2016	2015	2014	2013	2012	2011	2010	2009	2008	2007	2006	2005
I/AUDI TTS CP 2.0T 272CV	10612500													171310	169389	157077	140145				
I/AUDI TTS CP 2.0TFSI	15740000							329683	292457		249900										
I/AUDI TTS RD 2.0T 272CV	10612600														175905	173610	145201				
I/AUDI TTS RD 2.0TFSI	15740100								294584	283394	261695										
I/BENTLEY CONT. FS	16200200															397762				232043	
I/BENTLEY CONT. GT	16200000													687775	622236						425722
I/BENTLEY CONT. GT V8	16201400													383815							
I/BENTLEY CONT. GTC	16200400											1104516									
I/BENTLEY CONT. SS	16200600															587081					
I/BENTLEY CONTI GT SPEED	10044100			3774792	3755989																
I/BMW 116I 1A11	11415000											68067	60657	56920	52378						
I/BMW 118I	16330200	272465	230779	230063	228917		167153														
I/BMW 118I 1A31	11413700											67147	66588	56376	53158						
I/BMW 118I UA31	11412500														53765						
I/BMW 118I UE71	15368000														54854	47063	39429				
I/BMW 120I	10659100						165084	146809													
I/BMW 120I CABRIO UL51	15366700															113845	103420	90285			
I/BMW 120I UA51	10657000																	46070			
I/BMW 120I UD31	10655900														58270	54379	52646	47861	44990		
I/BMW 120I UF51	10654600																		42214	41184	36923
I/BMW 125I	11362000							178438													
I/BMW 125I 1A51	11415700											104381	97141	92392							
I/BMW 125I ACTIVE FLEX	11419200											111764									
I/BMW 130I UB11	10656100																	72027	56841		
I/BMW 130I UD51	10656400														85474	76751	68762	68420	68079		
I/BMW 130I UF91	10655300																			64168	59838
I/BMW 135I COUPE UC71	10658100																137770				
I/BMW 135I COUPE UC91	10659600														152836	147331					
I/BMW 218I	15731500		227331	197092	185434	163101	158238														
I/BMW 220I CATACTIVEFLEX	20148500							101957	99651	89041	80925										
I/BMW 225I CAT	20147400										100754	98772									
I/BMW 316I	11417900											77231	75335								
I/BMW 318I PF71	11412700														55092						
I/BMW 320I	11368800						193969														

Diário Oficial Certificado Digitalmente
O Departamento de Imprensa Oficial do Estado do Paraná, da garantia de autenticidade deste documento, disponibilizado através do site http://www.imprensaoficial.pr.gov.br

ANEXO ÚNICO

TABELA DE VALOR VENAL DE VEÍCULOS - IPVA/2025 (em reais R$)

DESCRIÇÃO DO VEÍCULO	FAIXA	ANO DE FABRICAÇÃO																			
		2024	2023	2022	2021	2020	2019	2018	2017	2016	2015	2014	2013	2012	2011	2010	2009	2008	2007	2006	2005
I/BMW 320I 3B11	11414800									113760		85530	85104	62675							
I/BMW 320I ACTIVE FLEX	11418000											87227	79836								
I/BMW 320I GRAN TURISMO	11418100									114961	103278	91196	85325								
I/BMW 320I PG51	11411200														61779	60590	59111	57669			
I/BMW 320I VA71	15363600																		56338	51971	44915
I/BMW 320I VG71	15366000																	57748	56338		
I/BMW 325I COUPE WB31	15364400																76540	60646	55510	55284	
I/BMW 325I PH11	11411300														71487	62223	60704	59233			
I/BMW 325I TO VS11	15363900																			56468	55231
I/BMW 325I VB11	15363300																			53468	49893
I/BMW 325I VH31	10656200																	55488	52474		
I/BMW 325ITO VW91	10656000																	60277	53537		
I/BMW 328I	15367500												108867						67835		
I/BMW 328I 3A51	11414400												101142	98302	93338						
I/BMW 328I ACTIVE FLEX	11418600											108354	100775								
I/BMW 328I GRAN TURISMO	11417700										128028	109847	106223								
I/BMW 328XI VT73	15365800																		65657		
I/BMW 330E	15731300	393536	374335	312541	288771	272026	269930														
I/BMW 330I	15730800						186975	186044													
I/BMW 330I SEDAN	15364000																	64108		54309	
I/BMW 330I VB31	15363500																			62951	60313
I/BMW 335I	15367300																	82055			
I/BMW 335I 3A91	11414500											162581	151935	145552	118143						
I/BMW 335I AH3 3F91	11416800												196114								
I/BMW 335I CABRIO DX71	15369200														179984	169520					
I/BMW 335I PM51	11411800														102221	98141					
I/BMW 335I PM71	11411400																88892	68980			
I/BMW 335I SEDAN	15365400																82721				
I/BMW 335I VB71	15365100																	80745	79941	71272	
I/BMW 335I WL73	15366100																94557		70750		
I/BMW 335ICA WL71	15365200																122114	121506	120901		
I/BMW 420I CABRIO	11363600	445734	395480	384236	376820																
I/BMW 420I CABRIO	11419700										174363	165661									
I/BMW 428I CABRIO	11419300									201985	194801	181094									

ANEXO ÚNICO
TABELA DE VALOR VENAL DE VEÍCULOS - IPVA/2025 (em reais R$)

DESCRIÇÃO DO VEÍCULO	FAIXA	ANO DE FABRICAÇÃO																			
		2024	2023	2022	2021	2020	2019	2018	2017	2016	2015	2014	2013	2012	2011	2010	2009	2008	2007	2006	2005
I/BMW 428I GRAN COUPE	11419400									141205	127858	123779									
I/BMW 430I CABRIO	15730200				368108	314785	301021	226131	209929	160998											
I/BMW 430I GRAN COUPE	15730100									188041											
I/BMW 435I CABRIO	15730400												190745								
I/BMW 435I COUPE	11418400											188720	176012								
I/BMW 520S GLS	11369700										204744										
I/BMW 523I	15368900														75322						
I/BMW 525I	15367700																77002				
I/BMW 528I	11418500										121651	113514	103858								
I/BMW 528I XG31	11415500											114040	96007	92607							
I/BMW 530E	10022100		418526	408607	402489																
I/BMW 530E	16380100				395176	334844	324214	323091													
I/BMW 530E M SPORT	10106100	479337																			
I/BMW 530I	16380000						231554	226650	221153												
I/BMW 530I FR11	11414100														120369						
I/BMW 530I NE71	15363400																			56448	49749
I/BMW 530I NU91	10656500																72036	69984	63569		
I/BMW 535I	10651800									192859	188346	139735	128393								
I/BMW 535I FR71	10658900												129430	110720	92599	85098	79815				
I/BMW 535I GT SN21	10658800														96078	90266	86123				
I/BMW 540I	15369300					407132	273658	244417	227338												
I/BMW 545I NB31	10653800																				63752
I/BMW 550I	10659700														117016	98775					
I/BMW 550I FR91	10659300														115733	97253					
I/BMW 550I GRAN TURISMO	10659500															109061					
I/BMW 550I NB51	10655400																			76586	74807
I/BMW 550I NB51 SECURITY	10655700																			61385	
I/BMW 550I NW51	10656300																83462	74535	69795		
I/BMW 550I NW51 SECURITY	10656900																	82553	72237		
I/BMW 640I GC 6A01	11416000											175020	172174	171316							
I/BMW 645CI CABRIO EK71	10654700																				99100
I/BMW 645CI EH71	10653900																				85576
I/BMW 650CI COUPE EH11	10655500																			97311	
I/BMW 650I CABRIO LZ31	11413400														184161						

Diário Oficial Certificado Digitalmente
O Departamento de Imprensa Oficial do Estado do Paraná, da garantia de autenticidade deste documento, disponibilizado através do site http://www.imprensaoficial.pr.gov.br

ANEXO ÚNICO
TABELA DE VALOR VENAL DE VEÍCULOS - IPVA/2025 (em reais R$)

DESCRIÇÃO DO VEÍCULO	FAIXA	ANO DE FABRICAÇÃO																			
		2024	2023	2022	2021	2020	2019	2018	2017	2016	2015	2014	2013	2012	2011	2010	2009	2008	2007	2006	2005
I/BMW 650I CABRIO YP91	11417100												289147								
I/BMW 650I COUPE LX31	11413900														299564						
I/BMW 650I EA51	15366200																104832				
I/BMW 650I GC 6B21	11416200											331532	300685	268079							
I/BMW 740 LI	10658000															199064					
I/BMW 745LE	10100500				497854	479854	395865														
I/BMW 750 LI HYBRID KX81	11413000														178620	163713					
I/BMW 750I HL81	15363700																		96623	90767	84503
I/BMW 750I KA81	10657700														169905	139202	136005	111343			
I/BMW 750I YA81	11416600											273236	246236								
I/BMW 750LI	10658200							584566		365493											
I/BMW 760 LI KB01	15368400															229993					
I/BMW 760 LI NH01	15363800																		151780		108397
I/BMW I3 BEV	11419000											103693									
I/BMW I3 BEV 120AH	11362400			208520	185200	159630	156200														
I/BMW I3 REX	11419100										119105	96546									
I/BMW I3 REX 120AH	11362300					211541	201868														
I/BMW I3 REX 94AH	11361900							216868													
I/BMW I4 40	10043800	421184	405311	403292																	
I/BMW I4 EDRIVE35	10073600	418318	361547	277346																	
I/BMW I4 M50	10043900		457755	401895																	
I/BMW I5 M60	10093100		708886																		
I/BMW I7 XDRIVE60	10070700		1045336																		
I/BMW I8	11419500										619953	607334									
I/BMW IX M60	20085800		903050																		
I/BMW IX XDRIVE40	20035000	614455	524961	522349	519747																
I/BMW IX XDRIVE50	20034900		641849	639418																	
I/BMW IX1 EDRIVE20	20165900		323570																		
I/BMW IX1 XDRIVE30	20116400		349404																		
I/BMW IX2 XDRIVE30 MSP	20167000	416577																			
I/BMW IX3	20034800		385570	364145																	
I/BMW M COUPE UR91	11413300														205650						
I/BMW M135I	15660000										151004										
I/BMW M135I 1B71	11416400										151650	148718	130352	129703							

Diário Oficial Certificado Digitalmente
O Departamento de Imprensa Oficial do Estado do Paraná, da garantia de autenticidade deste documento, desde que visualizado através do site http://www.imprensaoficial.pr.gov.br

ANEXO ÚNICO
TABELA DE VALOR VENAL DE VEÍCULOS - IPVA/2025 (em reais R$)

DESCRIÇÃO DO VEÍCULO	FAIXA	ANO DE FABRICAÇÃO																			
		2024	2023	2022	2021	2020	2019	2018	2017	2016	2015	2014	2013	2012	2011	2010	2009	2008	2007	2006	2005
I/BMW M135I XDRIVE	15660100				328369	241280	217168														
I/BMW M140I	16320300						283229	257505	237429	209119											
I/BMW M2	16320000								304165	283204											
I/BMW M2 COMPETITION	16320900				480856	433091	368223	341967													
I/BMW M2 COUPE	10079400	606406	553912																		
I/BMW M2 COUPE TRACK	10079500	669623	569307																		
I/BMW M2 CS	16321100				767540																
I/BMW M235I	11418900										192781	183208									
I/BMW M235I XDRIVE	15660500				276630	262647															
I/BMW M240I	16320200							268894	265086	210727											
I/BMW M3 CABRIO WL91	15366600																179055	159845			
I/BMW M3 COMPETITION	16321200	768683	687666	625871	586485																
I/BMW M3 COUPE	10657500																	159676			
I/BMW M3 COUPE KG91	11412900												261696		260393						
I/BMW M3 GTS KG91	11412800														192609						
I/BMW M3 PM91	10657900														224230	195907					
I/BMW M3 SEDAN	15369400							371205	356589	313663	312102	310548									
I/BMW M3 VA91	15366500																	147956			
I/BMW M3 WD91	15365900																160559	156020	123236		
I/BMW M3 WD93	10657400																	158320			
I/BMW M340I XDRIVE	15660200				385661	383742	381831														
I/BMW M3COUPE BL91	10651900																				92171
I/BMW M4 CABRIO	11360400									394502	386215	365256									
I/BMW M4 COUPE	11360500						411545	400120			336507	283564									
I/BMW M4 CS	16320800							630550	518354												
I/BMW M440I COUPE	11363800				523361																
I/BMW M5	11414000					584510	505215	495023							338539						
I/BMW M5 COMPETITION	15535400				843853																
I/BMW M5 FV91	11415100											299849	265523	234276							
I/BMW M5 NB91	10654900																	245745	238859	209874	185745
I/BMW M6 COUPE LX91	11416100											305100	278784	262102							
I/BMW M6 EH91	10655000																	217428			165661
I/BMW M6 GRAN COUPE	11417800								376183	350671	317949	310193	249508								
I/BMW M760LI BLACK ED	10100600						955170														

Diário OFICIAL Paraná
Poder Executivo Estadual

Diário Oficial Certificado Digitalmente
O Departamento de Imprensa Oficial do Estado do Paraná, da garantia de autenticidade deste documento, disponibilizado através do site http://www.imprensaoficial.pr.gov.br

ANEXO ÚNICO
TABELA DE VALOR VENAL DE VEÍCULOS - IPVA/2025 (em reais R$)

DESCRIÇÃO DO VEÍCULO	FAIXA	ANO DE FABRICAÇÃO																			
		2024	2023	2022	2021	2020	2019	2018	2017	2016	2015	2014	2013	2012	2011	2010	2009	2008	2007	2006	2005
I/BMW M760LI MOCHA ED	11369800				924699	910931															
I/BMW M760LI TARTUFO ED	15731400						949723														
I/BMW M8 GC COMP 1ST EDT	15660400					1120001															
I/BMW M8 GC COMPETITION	16321000				1268622	1122636															
I/BMW M850I XDRIVE	15730900						714191														
I/BMW X1 S20I M SPORT	20087300		326218	313728																	
I/BMW X1 S20I X LINE	20087000		300557	259890																	
I/BMW X1 S20IACTIVE FLEX	20146300											85844									
I/BMW X1 SDRIVE1.8I VL31	20142300											80338	71003	64034	61848	58390					
I/BMW X1 SDRIVE18I GP	20089500		262328	249000																	
I/BMW X1 SDRIVE20I	20148300									115962	83011										
I/BMW X1 SDRIVE20I VL91	20145700											88458	75259	65091							
I/BMW X1 X28I ACTIVEFLEX	20146800											88911									
I/BMW X1 XDRIVE2.8I VM31	20142000														71521	60972	59380				
I/BMW X1 XDRIVE25I	20148400										134490										
I/BMW X1 XDRIVE28I VM11	20145600											84517		79669							
I/BMW X2 M35I	24141100					267817	251434														
I/BMW X2 S18I ACTIVEFLEX	24140300				187641	172234	151014	144085													
I/BMW X2 S20I ACTIVEFLEX	24140400				216734	207360	174529	160157													
I/BMW X2 SDRIVE20I	24140200							185022	184100												
I/BMW X2 XDRIVE20I MSP	20166400	368400																			
I/BMW X3	10657600																	61684			
I/BMW X3 2.5 SI PC71	20140100																48804	47369	45810	37968	
I/BMW X3 3.0 SI PC91	20140200																55660	53201	52311	41427	
I/BMW X3 M COMPETITION	24141400				581755	507384	320102														
I/BMW X3 M40I	24670200			517377			290565		260208												
I/BMW X3 PA71	10654100																			30984	29348
I/BMW X3 PA91	10653500																			40472	38075
I/BMW X3 XDRIVE 20D	20145500											126039		100520							
I/BMW X3 XDRIVE 28I	20144800														90186						
I/BMW X3 XDRIVE 35I	20144900													94251	83071						
I/BMW X3 XDRIVE 35I WX71	20144400										145525	114036	113931	92177	82132	73159					
I/BMW X3 XDRIVE2.8 WX51	20145100													91634	80719	80317					
I/BMW X3 XDRIVE20I	24140100					236447	202617	184434													

ANEXO ÚNICO
TABELA DE VALOR VENAL DE VEÍCULOS - IPVA/2025 (em reais R$)

DESCRIÇÃO DO VEÍCULO	FAIXA	ANO DE FABRICAÇÃO																			
		2024	2023	2022	2021	2020	2019	2018	2017	2016	2015	2014	2013	2012	2011	2010	2009	2008	2007	2006	2005
I/BMW X3 XDRIVE20I WX31	20146000										108410	98180	92827	92365							
I/BMW X3 XDRIVE28I WX91	20145900												92174	89421							
I/BMW X3 XDRIVE30E	24142500	408665	365521	332021	331000	324383															
I/BMW X3 XDRIVE30I	20142600							203503	199005												
I/BMW X4 M COMPETITION	24141700				571521		330201														
I/BMW X4 M40I	24140600			467736				363301													
I/BMW X4 XDRIVE28I	20146500								169831	157807	138781	122672									
I/BMW X4 XDRIVE30I	24140500							285556													
I/BMW X4 XDRIVE35I	20146400									175773	161927	158925									
I/BMW X5 3.0I FE43	20140800																	72327			
I/BMW X5 3.0SI	20140500																	67329	58942	51239	
I/BMW X5 3.0SI FE41	20140700															76614	66191	65530	57446		
I/BMW X5 4.8I FE81	20140400																89372	74008	71654		
I/BMW X5 4.8I FE83	20140300																	61616	53410	43328	
I/BMW X5 4.8I SECURITY	20141300																100120				
I/BMW X5 FA11	10653700																				48285
I/BMW X5 FA91	10654800																			53104	49347
I/BMW X5 FB51	10653600																			52423	48649
I/BMW X5 M	20144600				608386										148398						
I/BMW X5 M	24670100								263250												
I/BMW X5 M COMPETITION	24142900				856446																
I/BMW X5 M GREY EDITION	20149600									383046											
I/BMW X5 M GY01	20142200														162342	129679	119506				
I/BMW X5 M50D	20147300					602891	469024	305222		252020	240597	203211									
I/BMW X5 M50I	24142600					667996															
I/BMW X5 XDR 3.0	20141700																89691				
I/BMW X5 XDRIVE 30D KS41	20149100									284048											
I/BMW X5 XDRIVE 35I ZV41	20143300												152389	107831	97761	93113					
I/BMW X5 XDRIVE 48I	20142400															112186					
I/BMW X5 XDRIVE 50I	20143900											166423	151335		116561						
I/BMW X5 XDRIVE 50I ZV81	20143100														108758	99627					
I/BMW X5 XDRIVE30D	20147200						363403	248072	210712	184535	163942	152983									
I/BMW X5 XDRIVE35I	20143800								227563	226430	164477	143449	124858		84598						
I/BMW X5 XDRIVE45E	24141800		591051	545195	507450	469152	466815														

Diário OFICIAL Paraná
Poder Executivo Estadual

Diário Oficial Certificado Digitalmente
O Departamento de Imprensa Oficial do Estado do Paraná, da garantia de autenticidade deste documento, disponibilizado através do site http://www.imprensaoficial.pr.gov.br

ANEXO ÚNICO
TABELA DE VALOR VENAL DE VEÍCULOS - IPVA/2025 (em reais R$)

DESCRIÇÃO DO VEÍCULO	FAIXA	ANO DE FABRICAÇÃO																			
		2024	2023	2022	2021	2020	2019	2018	2017	2016	2015	2014	2013	2012	2011	2010	2009	2008	2007	2006	2005
I/BMW X5 XDRIVE50E MSP	20123000	722582	676740																		
I/BMW X5 XDRIVE50E XLINE	20124900	692934	640886																		
I/BMW X5 XDRIVE50I SEC	20146100										251051	249800	190521								
I/BMW X5SECURITY FB51	10654200																			99020	79310
I/BMW X5XDRIVE50I ZV81SC	20144500													149565	136245	121435					
I/BMW X6 35I	15367000														112874						
I/BMW X6 M	15368700														128188		126099				
I/BMW X6 M	20142700				843914	574509									127511						
I/BMW X6 M	20148100						465521	417405	357148	278799	228296										
I/BMW X6 M COMPETITION	24142800	1130238	935210	930552	925410																
I/BMW X6 M GZ01	20142100											190521	170452	135562	124568	122918	122305				
I/BMW X6 XDRIVE 35I	20143600						328629	269478	243789	225286	214384		140894	128352	114662	106689					
I/BMW X6 XDRIVE 35I FG21	20143200											161309	145865	125286	113299	105939					
I/BMW X6 XDRIVE 5.0I	15367400															117907	111129				
I/BMW X6 XDRIVE 50I	20144200													160330	123097						
I/BMW X6 XDRIVE30D	24142200											147942									
I/BMW X6 XDRIVE35I	15367100														114510		103521	82688			
I/BMW X6 XDRIVE40I	24142400		631232	617741	579013	505920	503034														
I/BMW X6 XDRIVE40I MSP	20126900	767694	707675																		
I/BMW X6 XDRIVE50I	20147000										223233	186786									
I/BMW X6XDRIVE 3.5I FG41	20141100															115666	96204	67641			
I/BMW X6XDRIVE 5.0I FG81	20141200												159854	143402	130918	115496	110669	91780			
I/BMW X7 M50I	24141900				733835	730179	605095														
I/BMW X7 M60I	20157000	1054923	1035427																		
I/BMW X7 XDRIVE50I	24141200						645885														
I/BMW Z4 2.0I BZ11	15364200																	123234	112472	80072	
I/BMW Z4 3.0SI BU51	15364600																		98320	91233	
I/BMW Z4 35I	15369600															164559					
I/BMW Z4 M40I	15630200				434307	432143	429562														
I/BMW Z4 M-COUPE DU91	15364500																		146308	106945	
I/BMW Z4 M-ROADSTER BT91	15364300																		146456	104666	
I/BMW Z4 ROADSTER BU33	15367600																	95569			
I/BMW Z4 SDRIVE2.3I LM31	15368100														145297	128416	117705				
I/BMW Z4 SDRIVE3.5I LM71	15368200												218045	201170		156945	123447				

Diário Oficial Certificado Digitalmente
O Departamento de Imprensa Oficial do Estado do Paraná, da garantia de autenticidade deste documento, desde que visualizado através do site http://www.imprensaoficial.pr.gov.br

ANEXO ÚNICO
TABELA DE VALOR VENAL DE VEÍCULOS - IPVA/2025 (em reais R$)

DESCRIÇÃO DO VEÍCULO	FAIXA	ANO DE FABRICAÇÃO																			
		2024	2023	2022	2021	2020	2019	2018	2017	2016	2015	2014	2013	2012	2011	2010	2009	2008	2007	2006	2005
I/BMW Z4 SDRIVE30I	15630300				419428	379948	350658														
I/BMW Z4 SDRIVE35I	15368500															154325					
I/BMW Z4SDRIVE20I LL31	11415400									239521	212086	198519	188406	169038	157528						
I/BYD D1 GS 180EV	10026600			222914																	
I/BYD DOLPHIN GS 180EV	10055400	134399	125143	124519																	
I/BYD DOLPHIN MINI GL EV	10123700		94482																		
I/BYD DOLPHIN MINI GS EV	10124000	109858	101381																		
I/BYD DOLPHIN MINI GS5EV	10129500	111633																			
I/BYD DOLPHIN PLUS 310EV	10105600	154293	145577																		
I/BYD E5	15550500								151251												
I/BYD E6	15550300									154501		142867									
I/BYD ET3	23160300		208881	195272			171287		169071												
I/BYD HAN AWD GS 680EV	10046300	467784	445119	423203	421095																
I/BYD KING GL DM	10134000	149621																			
I/BYD KING GS DM	10133900	174228																			
I/BYD SEAL AWD GS 590EV	10091100	277424	247710	237834																	
I/BYD SHARK GL DM	20215300	345452																			
I/BYD SHARK GS DM	20215200	358451																			
I/BYD SONG PLUS GS 450DM	20067600			229151	215206																
I/BYD SONG PLUS GS DM	20093100	213298	203365	201101																	
I/BYD SONG PRO GL DM	20197500	173887	160518																		
I/BYD SONG PRO GS DM	20197600	190185																			
I/BYD T3	23160100									160603											
I/BYD T3	23160200								159605												
I/BYD TAN AWD GS 680EV	20032700	375451		351014	314831																
I/BYD TAN AWD GS 700EV	20177100	446674	388198																		
I/BYD YUAN PLUS GL 310EV	20065300	212382	196060	192680																	
I/BYD YUAN PRO GS 290EV	10144300	165845																			
I/CADILLAC CTS-V	10671900														160343	142788	138628				
I/CADILLAC CTS-V COUPE	10672100													240672							
I/CADILLAC DTS	10671400																		86521	69574	
I/CADILLAC ESCALADE	21630300															131121		130250	121079		
I/CADILLAC ESCALADE ESV	21631400			1317404										235562		185541					
I/CADILLAC ESCALADE EXT	21631700																171793				

Diário Oficial Certificado Digitalmente
O Departamento de Imprensa Oficial do Estado do Paraná, da garantia de autenticidade deste documento, disponibilizado através do site http://www.imprensaoficial.pr.gov.br

ANEXO ÚNICO
TABELA DE VALOR VENAL DE VEÍCULOS - IPVA/2025 (em reais R$)

DESCRIÇÃO DO VEÍCULO	FAIXA	ANO DE FABRICAÇÃO																			
		2024	2023	2022	2021	2020	2019	2018	2017	2016	2015	2014	2013	2012	2011	2010	2009	2008	2007	2006	2005
I/CADILLAC ESCALADE S PL	20046300			1195823																	
I/CADILLAC ESCALADE SPOR	20069100			1392100																	
I/CADILLAC SRX	21631100														125732						
I/CADILLAC SRX AWD	21632600														163652	148255					
I/CADILLAC SRX LUXURY	21632400														147402						
I/CADILLAC SRX PREMI AWD	21632800														122950						
I/CADILLAC SRX PREMIUM	21632700													186396							
I/CADILLAC SRX4	21632500													210521							
I/CAOACHERY ARRIZO5 E	11005200						106571														
I/CAOACHERY ARRIZO6 PROH	10066700		130669	130036																	
I/CAOACHERY ICAR EQ1 TEC	10051700			93100																	
I/CAOACHERY TIGGO8 PHEV	20064900	215417	172522	170204																	
I/CHANGAN CHANA SC1016D	24520100																9260			7102	
I/CHANGAN CHANA SC1026W	24520600														19728	17356	11413	11356	11300	8630	
I/CHANGAN CHANA SC13D	24520000														13240	10960				7608	
I/CHANGAN CHANA SC23D	24520200														16777	13313	11023				
I/CHANGAN CHANA SC6350C	24520400																				8660
I/CHANGAN CHANA SC6360A	24520500														16420	14512		12906	10918	9798	9729
I/CHANGAN CHANA SC6360H	24520700														14095				10626	8988	
I/CHANGHE CH 1020LE 4	21340200														14749						
I/CHANGHE M100 CH7101	16800000														10449	9547	7904	7341	7325		
I/CHERY A316 HATCH	11000100															14484					
I/CHERY A316 SEDAN	11000200															16103					
I/CHERY CELER 1.5 FLEX	11002300											24557	22980	20055							
I/CHERY CELER 1.5FLEX HB	11002200											23895	22578	20605							
I/CHERY CIELO 1.6 HATCH	11000400														16472	14605					
I/CHERY CIELO 1.6 SEDAN	11000500														19316	16362					
I/CHERY FACE 1.3	11000300												21061	18578	17560	13768	11658				
I/CHERY FACE 1.3 FLEX	11001400											19892	19289								
I/CHERY QQ 1.0	11002000										20069	19090									
I/CHERY QQ 1.0 ACT	11003100											20382									
I/CHERY QQ 1.1	11002400											19617	19520	18295	15009						
I/CHERY QQ3 1.1	11000000														16447						
I/CHERY S18 1.3 FLEX	11001500														16760	14478					

Diário Oficial Certificado Digitalmente
O Departamento de Imprensa Oficial do Estado do Paraná, da garantia de autenticidade deste documento, desde que visualizado através do site http://www.imprensaoficial.pr.gov.br

ANEXO ÚNICO
TABELA DE VALOR VENAL DE VEÍCULOS - IPVA/2025 (em reais R$)

DESCRIÇÃO DO VEÍCULO	FAIXA	ANO DE FABRICAÇÃO																			
		2024	2023	2022	2021	2020	2019	2018	2017	2016	2015	2014	2013	2012	2011	2010	2009	2008	2007	2006	2005
I/CHERY TIGGO 2.0	20150001												33764	30957	28179	26778	20658				
I/CHERY TIGGO 2.0	20150002												31605	27887	24931	23629	18525				
I/CHERY TIGGO FL 2.0 AT	20151300											41165	31640								
I/CHERY TIGGO FL 2.0 MT	20151700											34298	33314	26354							
I/CHEV AGILE 1.4MA LTZ	10714300												30244								
I/CHEV AGILE 1.4MT LTZ	10714100											35345	30604				22837				
I/CHEV AGILE 14MA LTZ EF	10714400												37466								
I/CHEV AGILE 14MT LTZ EF	10714500											35730	35481								
I/CHEV BLAZER EV RS	20186600	429556																			
I/CHEV BOLT EUV PREMIER	10061900		223374																		
I/CHEV CAMARO 2SS CONV	10465700		525928	523308	504223	463087	448867	390921	333292		270140	253467									
I/CHEV CLASSIC 1.0LS ADV	14903300											24978									
I/CHEV CORVETTE 3LT Z51	10036700				1714001																
I/CHEV CORVETTE 1LT CONV	10045400	1615125	1502177	1493500																	
I/CHEV CORVETTE 2LT CONV	10041000	1745841	1608270	1600259	820745																
I/CHEV CORVETTE 3LT C8.R	10041900				1546745																
I/CHEV CORVETTE 3LT CONV	10046000	1733355	1569568	1468594																	
I/CHEV CORVETTE STINGRAY	12330600				1272389																
I/CHEV CRUZE LT HB AT	10467000				105841	95566	86546	78163	73793	69431											
I/CHEV CRUZE LT NB AT	10866200			105628	99712	97363	88132	81619	77876	59002											
I/CHEV CRUZE LTZ HB AT	10466800				100399	99989	90767	84566	79365	61848											
I/CHEV CRUZE LTZ NB AT	10866100		125273	113873	110831	109808	89897	84802	78238	60901											
I/CHEV CRUZE MID NB AT	10034700		120277	110762	108937																
I/CHEV CRUZE PRE HB AT	10468200					108973	103069														
I/CHEV CRUZE PRE NB AT	10469400					105299	96446														
I/CHEV CRUZE PRE2 HB AT	10468000				142208	128839	119309														
I/CHEV CRUZE PRE2 NB AT	10468100		122177	113285	109967	105299	92323														
I/CHEV CRUZE RS HB AT	10034600		133231	125095	124472																
I/CHEV EQUINOX 15T LT	21184300					120102	100469														
I/CHEV EQUINOX 15T PRE	21184500	195790	183923	168611	146733	122495	118572														
I/CHEV EQUINOX 15T RS	21184600	202997	175499	171125																	
I/CHEV EQUINOX LT	21184000						112625	100770	92742												
I/CHEV EQUINOX MIDNIGHT	21184400					119565	104308														
I/CHEV EQUINOX PREMIER	21183900						126725	119745	107388												

Diário OFICIAL Paraná
Poder Executivo Estadual

Diário Oficial Certificado Digitalmente
O Departamento de Imprensa Oficial do Estado do Paraná, da garantia de autenticidade deste documento, disponibilizado através do site http://www.imprensaoficial.pr.gov.br

ANEXO ÚNICO

TABELA DE VALOR VENAL DE VEÍCULOS - IPVA/2025 (em reais R$)

DESCRIÇÃO DO VEÍCULO	FAIXA	ANO DE FABRICAÇÃO																			
		2024	2023	2022	2021	2020	2019	2018	2017	2016	2015	2014	2013	2012	2011	2010	2009	2008	2007	2006	2005
I/CHEV SILVERADO 1500 HC	20082100			500186																	
I/CHEV SILVERADO 1500RST	20042400				459104																
I/CHEV SILVERADO HC	20158500	509084	470697																		
I/CHEV SONIC 16MH LTZ EF	10465300												48992								
I/CHEV SONIC LT HB AT	10463900												32133	30742							
I/CHEV SONIC LT HB MT	10463100											36788	34629	32205							
I/CHEV SONIC LT NB AT	10463800												31904	30933							
I/CHEV SONIC LT NB MT	10463000													27782							
I/CHEV SONIC LTZ HB AT	10462900											38243	36608	35208							
I/CHEV SONIC LTZ HB MT	10463400													33662	31245						
I/CHEV SONIC LTZ NB AT	10462800											39698	37162	34290							
I/CHEV SONIC LTZ NB MT	10463700													33662	31243						
I/CHEV SUBURBAN HIGHCTRY	20002600				800521																
I/CHEV TRACKER 12T A PR	10019400	148566	120070	117117																	
I/CHEV TRACKER FREERIDE	22054200											58618	57808								
I/CHEV TRACKER LT	22055700						82982	77487	75022	66227											
I/CHEV TRACKER LT AT	22024000									61376	60197										
I/CHEV TRACKER LTZ	22055600								81347	70914											
I/CHEV TRACKER LTZ AT	22054100									75118	66188	63391	58697								
I/CHEV TRACKER MIDNIGHT	22057200						88822	74665													
I/CHEV TRACKER PREMIER	22057100						86940	83291	74745												
I/CHEV TRACKER T A LT	10019700	122535	108324	102389																	
I/CHEV TRACKER T A LTZ	10019500		116111	107207																	
I/CHEVROLET AGILE LT	10712400													28413	27398	26729	20412				
I/CHEVROLET AGILE LTZ	10712200												33813	31142	30342	29601	21325				
I/CHEVROLET BOLT PREMIER	10467900			190132	152465	141454	132125														
I/CHEVROLET CADILLAC CTS	10671700																	74305			
I/CHEVROLET CAMARO 1LT	10460700												122729	118117	115527	107408					
I/CHEVROLET CAMARO 1SS	10460400												143221		133472	124210	122602				
I/CHEVROLET CAMARO 2LT	10460600													121442	117122	108399	107859				
I/CHEVROLET CAMARO 2SS	10460500		478273	464449		416630	377624	340242	290100			223830	203191	198622	192089	187404	141534				
I/CHEVROLET CAMARO 2SS C	10462600													163925	148315						
I/CHEVROLET CAMARO 2SSRS	10460900														134150						
I/CHEVROLET CAMARO 45TH	10464300														150990						

Diário Oficial Certificado Digitalmente
O Departamento de Imprensa Oficial do Estado do Paraná, da garantia de autenticidade deste documento, desde que visualizado através do site http://www.imprensaoficial.pr.gov.br

ANEXO ÚNICO
TABELA DE VALOR VENAL DE VEÍCULOS - IPVA/2025 (em reais R$)

DESCRIÇÃO DO VEÍCULO	FAIXA	ANO DE FABRICAÇÃO																			
		2024	2023	2022	2021	2020	2019	2018	2017	2016	2015	2014	2013	2012	2011	2010	2009	2008	2007	2006	2005
I/CHEVROLET CAMARO 50TH	10466600									296004											
I/CHEVROLET CAMARO C 1LT	10462300														120786						
I/CHEVROLET CAMARO C 2LT	10462500													129918	124486						
I/CHEVROLET CAMARO COUPE	10462400														114969						
I/CHEVROLET CAMARO LS	10461100														106362	100736	93654				
I/CHEVROLET CAMARO LT	10460800													133030							
I/CHEVROLET CAMARO SS	10460300														149324	134961	134289				
I/CHEVROLET CAMARO SS CO	10463300														158610						
I/CHEVROLET CAMARO V6	10460200														92005						
I/CHEVROLET CAMARO V8 CO	10461900														139758						
I/CHEVROLET CAMARO ZL1	10464900												230614	220156							
I/CHEVROLET CHEYENNE LTZ	21182500													105911	102209						
I/CHEVROLET CLASSIC	14902800																19434				
I/CHEVROLET CLASSIC LS	14903000									30165	27848	24419	22465	20374						15963	
I/CHEVROLET CORVET COUPE	10711200																	219895			
I/CHEVROLET CORVETTE	10710000																	217412	205950	140145	123300
I/CHEVROLET CORVETTE 1LT	10712900							414453				347895	329284		273020						
I/CHEVROLET CORVETTE 2LT	10714800			1374563	958541							360477									
I/CHEVROLET CORVETTE 3LT	10713300				1101803							473260			363255						
I/CHEVROLET CORVETTE C6	10711900																	227672			
I/CHEVROLET CORVETTE CON	10711600																	300462	243004		
I/CHEVROLET CORVETTE CON	12330100			791261																	
I/CHEVROLET CORVETTE COP	10711500														250666	247458		230100			
I/CHEVROLET CORVETTE COP	12330000														250666	247458	234115				
I/CHEVROLET CORVETTE GS	10713100													289120	267100	248325					
I/CHEVROLET CORVETTE GS	10713800													289120							
I/CHEVROLET CORVETTE GSC	10712800													267450	239898						
I/CHEVROLET CORVETTE S	12330400											309725									
I/CHEVROLET CORVETTE STI	12330200			1150338	1117913	1072745						348151									
I/CHEVROLET CORVETTE Z06	10711300										284696										
I/CHEVROLET CORVETTE ZR1	10712000													263808							
I/CHEVROLET HHR SS	21182100																	51545			
I/CHEVROLET MALIBU LTZ	10461000												76615	41099	41037	37732					
I/CHEVROLET SILVERADO CS	24612900													78691							

Diário OFICIAL Paraná
Poder Executivo Estadual

Diário Oficial Certificado Digitalmente
O Departamento de Imprensa Oficial do Estado do Paraná, da garantia de autenticidade deste documento, disponibilizado através do site http://www.imprensaoficial.pr.gov.br

ANEXO ÚNICO
TABELA DE VALOR VENAL DE VEÍCULOS - IPVA/2025 (em reais R$)

DESCRIÇÃO DO VEÍCULO	FAIXA	ANO DE FABRICAÇÃO																			
		2024	2023	2022	2021	2020	2019	2018	2017	2016	2015	2014	2013	2012	2011	2010	2009	2008	2007	2006	2005
I/CHEVROLET SSR	21181400																			48447	
I/CHEVROLET SUBURBAN	21180600																				87487
I/CHRYLER PT CRUISER CA	10723300																		73840	61553	
I/CHRYSLER 300C	10722800																77670	75217	68934	67573	60100
I/CHRYSLER 300C 3.6L	10725100										177735	136222									
I/CHRYSLER 300C 3.6L V6	10724900											159679		101757	85721						
I/CHRYSLER 300C PRO-LIMO	10725200													99673						96907	
I/CHRYSLER 300C SRT8	10723200															182467	158052	151000	146558	131452	
I/CHRYSLER 300C TOURING	10723100																	105356	97972	97484	78357
I/CHRYSLER 300C V6	10723600																	83004	68741		
I/CHRYSLER CARAVAN LX	21570800																			34099	29708
I/CHRYSLER CROSSFIRE CPE	10724000																			50569	
I/CHRYSLER GCARAVAN LTD	21570000																		40477	34218	31290
I/CHRYSLER GCARAVAN SE	21570100																			31030	30506
I/CHRYSLER PACIFICA AWD	20023700				553770																
I/CHRYSLER PACIFICA FWD	21572100			552120																	
I/CHRYSLER PACIFICA HYBR	21532400							376325													
I/CHRYSLER PACIFICA LMT	21572200							371208													
I/CHRYSLER PT CRUISER C	10723000																	30471	28820	27159	22035
I/CHRYSLER PTCRUISER LTD	10722300																	27240	26887	26757	26409
I/CHRYSLER PTCRUISER TRG	10724400															41866					
I/CHRYSLER T COUNTRY TRG	24571500												83381	64758	59122						
I/CHRYSLER TOWN COUNTRY	10722900																	36562	34978		27424
I/CHRYSLER TOWN COUNTRY	24571900										119294	100292	91689	78222	74768	59073	50891	49306			
I/CITROEN BERLINGO 16 MP	10738700																			16417	13078
I/CITROEN BERLINGO FGPL	22190700						70521	57472	57186												
I/CITROEN BERLINGO GRE A	22190900							53551													
I/CITROEN BERLINGO MULTI	16035300														23709						
I/CITROEN C4	16033600																	22067			
I/CITROEN C4	16170800																	21780			
I/CITROEN C4 16GLX5P F	16172700												31070	26834	26068	23130	19550	17337			
I/CITROEN C4 16MF TEND	10747300												32846								
I/CITROEN C4 2.0 VTR 16V	16030700																	24701			
I/CITROEN C4 20 VTR	16033100																	22669		17328	

ANEXO ÚNICO
TABELA DE VALOR VENAL DE VEÍCULOS - IPVA/2025 (em reais R$)

DESCRIÇÃO DO VEÍCULO	FAIXA	ANO DE FABRICAÇÃO																			
		2024	2023	2022	2021	2020	2019	2018	2017	2016	2015	2014	2013	2012	2011	2010	2009	2008	2007	2006	2005
I/CITROEN C4 20 VTR	16033200																	20537	18962	16993	
I/CITROEN C4 20 VTR 16V	16031300																			16753	
I/CITROEN C4 20ATF EXCL	10747100												34095								
I/CITROEN C4 20ATF TEND	10747200												40002								
I/CITROEN C4 20EXC5P F	16172300													26853	24959	22001	20484				
I/CITROEN C4 20EXCA5P F	16172400												30936	28755	27486	26466	24658	21653			
I/CITROEN C4 20GLX5P F	16172600															19968	18590				
I/CITROEN C4 20GLXA5P F	16172500												31028	29208	25826	25038	22884	19110			
I/CITROEN C4 EXCL BVA	16031400																			16416	
I/CITROEN C4 PAL16GLF	16170900																	17263			
I/CITROEN C4 PALLAS GLX	16173000															28351					
I/CITROEN C4 PALLAS20E F	16172000																19561				
I/CITROEN C4 PALLAS20EAF	16171800												28351	26671	25156	22379	20099	17026			
I/CITROEN C4 PALLAS20EPF	16172200															21666	18937	16599			
I/CITROEN C4 PALLAS20EXA	16171200																	20357	17784		
I/CITROEN C4 PALLAS20EXM	16171400																	20220	17680		
I/CITROEN C4 PALLAS20EXP	16171500																	16534	13996		
I/CITROEN C4 PALLAS20G F	16172100												27559	23844	23543	20086	18846				
I/CITROEN C4 PALLAS20GAF	16171900												26837	24504	23380	21149	18277	16075			
I/CITROEN C4 PALLAS20GLA	16171100																	16765	14179		
I/CITROEN C4 PALLAS20GLM	16171600																	15134	13043		
I/CITROEN C4 PIC GLXA 5L	16034700												35537	31212	27495	26687	24788	23476			
I/CITROEN C4L 100ANOS	16218500						94767														
I/CITROEN C4L A 2L EXCL	16036700											40127	30464								
I/CITROEN C4L A 2L ORIG	16037500									46769	44356										
I/CITROEN C4L A 2L TEND	16036800									48759	47850	42079	35818								
I/CITROEN C4L A S	16039600								57689	55025											
I/CITROEN C4L A THP EXCL	16036400											46353	45988								
I/CITROEN C4L A THP FFEX	16037000									57191	51982	46285									
I/CITROEN C4L A THP FFTD	16037100										47745	44993									
I/CITROEN C4L A THP TEND	16172800											52138									
I/CITROEN C4L FEEL AUT	16174600						68321	67982													
I/CITROEN C4L LIVE AUT	16174700					66453	65863	61696													
I/CITROEN C4L LIVE BSNS	16174400							54507													

Diário Oficial Certificado Digitalmente
O Departamento de Imprensa Oficial do Estado do Paraná, da garantia de autenticidade deste documento assinado através do site http://www.imprensaoficial.pr.gov.br

ANEXO ÚNICO
TABELA DE VALOR VENAL DE VEÍCULOS - IPVA/2025 (em reais R$)

DESCRIÇÃO DO VEÍCULO	FAIXA	ANO DE FABRICAÇÃO																			
		2024	2023	2022	2021	2020	2019	2018	2017	2016	2015	2014	2013	2012	2011	2010	2009	2008	2007	2006	2005
I/CITROEN C4L M 2L ORIG	16036500											39020	34342								
I/CITROEN C4L M 2L TEND	16036600									48704	43859	41110	38147								
I/CITROEN C4L SHINE AUT	16174500					92879	71389	70692	70340												
I/CITROEN C4L THP A EXCL	16039000								60108	58051											
I/CITROEN C4L THP A ORIG	16038600								49424	43359											
I/CITROEN C4L THP A TEND	16038900								56166	52159											
I/CITROEN C4L THP M ORIG	16039100								60837	58137											
I/CITROEN C4PIC EXC A 7L	16033900												36660	34390	31595	29331	27378	24649			
I/CITROEN C4PIC5 THP INT	16037800							92751	86481	63449	48241										
I/CITROEN C4PIC5 THP SED	16037900								73571	69666	47483										
I/CITROEN C4PIC7 THP INT	16038100							93055	89305	73780	70326										
I/CITROEN C4PIC7 THP SED	16038000								74585		68520										
I/CITROEN C5 20 EXCL BVA	16030800																			20146	16268
I/CITROEN C5 EX20 BK BVA	16034400														41850	35960	31678	27922			
I/CITROEN C5 EX20 SD BVA	16034500														35119	33471	30851	20922			
I/CITROEN C5 EXCL BK BVA	16030900																		23650	18297	17522
I/CITROEN C5 V6 EXCL BVA	16031200																			18298	17454
I/CITROEN C5SD TURBO AUT	10746700												61396								
I/CITROEN C6 EXCLUSIVE	16033000																	53765	35611	33939	
I/CITROEN DS3 THP M SPC	16038300									70538											
I/CITROEN DS3 TURBO165M6	16036300									68249	61943	61634	55053	53594	37688						
I/CITROEN DS4 TURBO165A6	10746600										54394	54123	49518	45040							
I/CITROEN DS5 TURBO165A6	10745600								96781	96299	77210	70020	64667	58263							
I/CITROEN E JUMPY CARGO	20020600			282226	260988																
I/CITROEN JUMPER CARGOL2	20029400		195381																		
I/CITROEN JUMPER CARGOPK	20029300		199457	194465																	
I/CITROEN JUMPER FG L2H2	22184200							77020													
I/CITROEN JUMPER L3CARGO	22185100				143853																
I/CITROEN JUMPY ACA M	20026500			177424	166301	155683	128710														
I/CITROEN JUMPY ACA M1	20085200	185452	182138	174380																	
I/CITROEN JUMPY ALPHAP2	20017500				161124																
I/CITROEN JUMPY BF AMB	22185500			180610																	
I/CITROEN JUMPY CARGO	20031600	165641	139625	122456																	
I/CITROEN JUMPY FURGAO	22183900						92643	83551	78541												

ANEXO ÚNICO
TABELA DE VALOR VENAL DE VEÍCULOS - IPVA/2025 (em reais R$)

DESCRIÇÃO DO VEÍCULO	FAIXA	ANO DE FABRICAÇÃO																			
		2024	2023	2022	2021	2020	2019	2018	2017	2016	2015	2014	2013	2012	2011	2010	2009	2008	2007	2006	2005
I/CITROEN JUMPY FURGAOPK	22184000				124542	116005	111922	111364	83316												
I/CITROEN JUMPY FUT AMB	20132200	159562																			
I/CITROEN JUMPY GREE AMB	22184800		164392																		
I/CITROEN JUMPY GREE MI6	22184900				122434	107193															
I/CITROEN JUMPY GREE MIS	22184500			129717	118260	101516	90371		80830												
I/CITROEN JUMPY LEAL MIS	20130300		235123																		
I/CITROEN JUMPY MART M	20013600			139020	126600	122761	116753	100697													
I/CITROEN JUMPY MART M2	20049300	185541	180060	166444																	
I/CITROEN JUMPY PCIA A1	20083200	179858	162511	161377																	
I/CITROEN JUMPY TCA MIS	22185800	174451	159400	140119	131073																
I/CITROEN JUMPY TRANSF A	22185200				133923																
I/CITROEN JUMPY TRANSF M	22185400				126587	109577															
I/CITROEN XSARA PICASSO	16039200															22648					
I/DACIA RENAULT DUSTER	22135100														33476						
I/DFM MINIBUS 1.0	24593100														13983						
I/DFM MINIMPV 1.3	24593500															15677					
I/DFM MINITRUCK 1.0	24594100															16596					
I/DFM MINITRUCK 1.0 CDLW	24594400														20212						
I/DFM MINIVAN 1.0	24596100															15866					
I/DODGE CARAVAN SE	10781400																		43243		
I/DODGE CHALLENGER DEMON	10783900							874928													
I/DODGE CHALLENGER RT	10005500				724970																
I/DODGE CHALLENGER RT	10782000												171983	159429	145703	124398	114674	103967			
I/DODGE CHALLENGER RT CL	10782400													195346							
I/DODGE CHALLENGER RT SP	10031900		1072672		746866																
I/DODGE CHALLENGER RT W	10024000		853096																		
I/DODGE CHALLENGER RTPLU	10783100												183827								
I/DODGE CHALLENGER SCAT	15620100							350943		231044											
I/DODGE CHALLENGER SE	10782100														141628						
I/DODGE CHALLENGER SRT H	15620200						434110														
I/DODGE CHALLENGER SRT8	10781500												157670	148844	143888	134236	121884	121277			
I/DODGE CHALLENGER SRTDE	10130500		1082051																		
I/DODGE CHALLENGER SRTHC	10784000			917617																	
I/DODGE CHALLENGER SRTHC	15620400			880333																	

Diário OFICIAL Paraná
Poder Executivo Estadual

Diário Oficial Certificado Digitalmente
O Departamento de Imprensa Oficial do Estado do Paraná, da garantia de autenticidade deste documento, disponibilizado através do site http://www.imprensaoficial.pr.gov.br

ANEXO ÚNICO
TABELA DE VALOR VENAL DE VEÍCULOS - IPVA/2025 (em reais R$)

DESCRIÇÃO DO VEÍCULO	FAIXA	ANO DE FABRICAÇÃO																			
		2024	2023	2022	2021	2020	2019	2018	2017	2016	2015	2014	2013	2012	2011	2010	2009	2008	2007	2006	2005
I/DODGE CHALLENGER SRTHW	10104800		1277470																		
I/DODGE CHALLENGER SRTJL	10073000			414651																	
I/DODGE CHALLENGER SRTSS	10094700		1057754																		
I/DODGE CHALLENGER SXT	10783000												172616								
I/DODGE CHARGER RT	10781100													192999	161359						
I/DODGE CHARGER SCATPACK	10049100			530636																	
I/DODGE CHARGER SRT8	10781300													210020				190800			
I/DODGE CHARGER SRT8 RWD	10782900													195052							
I/DODGE DURANGO CITADEL	21603300												99980	92720							
I/DODGE DURANGO CREW	21603200												95568	93963							
I/DODGE DURANGO CREW3.6L	21604000												105455								
I/DODGE DURANGO LIMITED	21600800										155142	148770						66476			
I/DODGE DURANGO SLT	21603800																		105452		
I/DODGE GRAN CARAVAN SXT	21571900											71125									
I/DODGE GRAND CARAVAN	21570900																	53008			
I/DODGE JOURNEY CROSSRD	21604500											68184									
I/DODGE JOURNEY R/T	21601900							94203	83139	67949	67610	62263	58452	54049	47194	36475					
I/DODGE JOURNEY RT AWD	21604300										64852	62663	54918								
I/DODGE JOURNEY SE 2.7	21602300															36600					
I/DODGE JOURNEY SXT	21601700										63458	53669	53421	51596	41327	37143	34504	33777			
I/DODGE MAGNUM RT AWD	10780900																				29567
I/DODGE MAGNUM SRT-8	10781200																				74100
I/DODGE NITRO RT	21601100																		46823		
I/DODGE NITRO SXT 4X4	21601600																	38579			
I/DODGE RAM	21600100																	85490	77664		
I/DODGE RAM 1500	21600200													105186							
I/DODGE RAM 1500 LARAMIE	21600700														78134	67137					
I/DODGE RAM 1500 SPORT	21603600														158874						
I/DODGE RAM 1500 SPORTRT	21602700														201231						
I/DODGE RAM TRV TROPVAN	21601300																	133039	132377		
I/DODGE VIPER SRT 10	10780800															368229		296446			
I/DONGFENG SERES 3 ELEG	20013900		179570																		
I/FCA PACIFICA HPINNACLE	21572900		646108																		
I/FERRARI 296 GTB	10052000		3825571	3548506																	

ANEXO ÚNICO
TABELA DE VALOR VENAL DE VEÍCULOS - IPVA/2025 (em reais R$)

DESCRIÇÃO DO VEÍCULO	FAIXA	ANO DE FABRICAÇÃO																			
		2024	2023	2022	2021	2020	2019	2018	2017	2016	2015	2014	2013	2012	2011	2010	2009	2008	2007	2006	2005
I/FERRARI 296 GTB	10052600		3834512	3807165																	
I/FERRARI 296 GTS	10073900		4388814																		
I/FERRARI 360 SPIDER F1	10811700																				721250
I/FERRARI 430 SCUDERIA	10813300																	870605			
I/FERRARI 458 ITALIA	10813800											1079013	1027291	1002165	944852	736803					
I/FERRARI 458 SPECIALE	10815000											2038065									
I/FERRARI 458 SPIDER	10814500												2220025	1800250							
I/FERRARI 488 GTB	10815300						2728837		2500230	2217315	1988442										
I/FERRARI 488 PISTA	10816100						2555560														
I/FERRARI 488 PISTA COUP	10022700						4792051														
I/FERRARI 488 SPIDER	10815500						3502992	3053578	2981836												
I/FERRARI 599 GTB	10813100														1640215		1057615	814916	740846		
I/FERRARI 599 GTO	10814100														1654500	1595200					
I/FERRARI 612 SCAGLIETTI	10812600																			778291	
I/FERRARI 812 GTS	10816900			6647818																	
I/FERRARI 812 SUPERFAST	10815800							4630020													
I/FERRARI CALIFORNIA	10813500													1475410	1265200	1134090	1039520				
I/FERRARI CALIFORNIA	10813700														1265100	1134090					
I/FERRARI CALIFORNIA CON	10814900												1185225								
I/FERRARI F12 BERLINETTA	10814800												2610200								
I/FERRARI F430	10812800																893991	759193	740994	679970	588801
I/FERRARI F430 SCUDE SPI	10813600																966307				
I/FERRARI F430 SCUDERIA	10813200																	1002033			
I/FERRARI F430 SPIDER	10812900																1091416		1010120	935940	830100
I/FERRARI F8 SPIDER	10816700			4157840																	
I/FERRARI F8 TRIBUTO	10816600			4080126	3934100	3622100															
I/FERRARI FF	10814300														1905599						
I/FERRARI PORTOFINO	10816000						2694496	2334495													
I/FERRARI ROMA	15602600		3213769		2906668																
I/FERRARI SF90 SPIDER	10047400		7628728																		
I/FERRARI SF90 STRADALE	15017700			5334020	4887100																
I/FIAT 500 1.4 16V SPORT	10825600																	26913			
I/FIAT 500 ABARTH TURBO	10828400										94818	88088	72014								
I/FIAT 500 CABRIO	10829300										58543	58346									

Diário Oficial Certificado Digitalmente
O Departamento de Imprensa Oficial do Estado do Paraná, da garantia de autenticidade deste documento, disponibilizado através do site http://www.imprensaoficial.pr.gov.br

ANEXO ÚNICO

TABELA DE VALOR VENAL DE VEÍCULOS - IPVA/2025 (em reais R$)

DESCRIÇÃO DO VEÍCULO	FAIXA	ANO DE FABRICAÇÃO																			
		2024	2023	2022	2021	2020	2019	2018	2017	2016	2015	2014	2013	2012	2011	2010	2009	2008	2007	2006	2005
I/FIAT 500 CABRIO AIR AT	10828200										60072	54874	51228	36866							
I/FIAT 500 CABRIO DUAL	10829400											59112									
I/FIAT 500 CULT	10826800								62835		49929	44543	42395	39636	31235						
I/FIAT 500 CULT DUAL	10826900										50373	45979	42803	40183	34186						
I/FIAT 500 LOUNGE	10825900																29189				
I/FIAT 500 LOUNGE AIR AT	10827300													48223	41455						
I/FIAT 500 LOUNGE DUAL	10826200																32997				
I/FIAT 500 SPORT	10825800																33407				
I/FIAT 500 SPORT AIR	10827000													43272	36747						
I/FIAT 500 SPORT AIR AT	10827100												48162	46987	39470						
I/FIAT 500 SPORT DUAL	10826300																31951				
I/FIAT 500E ICON	10011800			139754	135412																
I/FIAT ABARTH 695 TF	10826700															41619					
I/FIAT CRONOS 1.0	10039100		70311	69391																	
I/FIAT CRONOS 1.3	17780400			68653	66602	63106	59499	54042													
I/FIAT CRONOS 1.8 AT	17780800				74694	66238	63999														
I/FIAT CRONOS DRIVE 1.0	10040800	84095	72308	68806																	
I/FIAT CRONOS DRIVE 1.3	17780200	90799	71479	71053	67430	64191	58747	55272	48253												
I/FIAT CRONOS DRIVE AT	17780500				75999		64953	61111													
I/FIAT CRONOS DRIVE GSR	17780000					60504	56038	51861	47510												
I/FIAT CRONOS DRIVE1.3AT	10040900	93299	80603	80201																	
I/FIAT CRONOS HGT 1.8 AT	17780700				78492	73048	67927														
I/FIAT CRONOS PREC 1.3AT	10040200	96672	88792	81545																	
I/FIAT CRONOS PREC 1.8	17780300						63718	61201	59335												
I/FIAT CRONOS PREC AT	17780100				76820	70468	66413	62992	48870												
I/FIAT DUCATO ALTER AMB	20418600						132254														
I/FIAT DUCATO CARGO 10	24481400				153234		136519	135839	119700												
I/FIAT DUCATO CARGO 8	24481300				149320	139270	125504	110254	109705												
I/FIAT DUCATO CARGO11.5M	20056100	220947	204141																		
I/FIAT DUCATO CG TCA AMB	20158200		204615																		
I/FIAT DUCATO CHASSI L	24481500				169409	147767	139965	132781	129816												
I/FIAT DUCATO GREEN AMB	24481700				146083		101930	95778													
I/FIAT DUCATO GREENC AM	20129300		178065																		
I/FIAT DUCATO GREENC AMB	24481800						96170	94707													

ANEXO ÚNICO

TABELA DE VALOR VENAL DE VEÍCULOS - IPVA/2025 (em reais R$)

DESCRIÇÃO DO VEÍCULO	FAIXA	ANO DE FABRICAÇÃO																			
		2024	2023	2022	2021	2020	2019	2018	2017	2016	2015	2014	2013	2012	2011	2010	2009	2008	2007	2006	2005
I/FIAT DUCATO MAXICARGO	24481200				162806	160006	145458	144559	127758												
I/FIAT DUCATO MC REV AMB	24482900					90389	85170														
I/FIAT DUCATO MC REV TP	20014000				123893																
I/FIAT DUCATO MXCARGO13M	20056200	228675	211721																		
I/FIAT DUCATO RONTAN AM1	24482400						109699														
I/FIAT DUCATO RONTEC AMB	24482100							82802													
I/FIAT DUCATO TCA AMB	24482000				125469	85431	81927	78296	77282												
I/FIAT DUCATO TCA MIS	24483000				140917	111433	110878	102304													
I/FIAT DUCATO UNIVIDA AM	20136600		137803																		
I/FIAT E SCUDO CARGO	20056500			284101																	
I/FIAT FREEMONT EMOTION	20416900										64968	62070	48734	45874	41581						
I/FIAT FREEMONT PREC AT6	20417300										62282	56788	49426								
I/FIAT FREEMONT PRECISIO	20416600												50148	48438	45157						
I/FIAT PALIO ATTRACT 1.0	15249600								38740	37616	35137	32830	31071	30313							
I/FIAT PALIO ATTRACT 1.4	15249300								41254	39844	38101	35429	34087	32807							
I/FIAT PALIO ESSENCE 1.6	15249400								41133	39689	37223										
I/FIAT PALIO FIRE ECONOM	15249500												24012	21255	21145						
I/FIAT PALIO FIRE FLEX	10825500																	17028			
I/FIAT PALIO SPORTIN 1.6	10827500								44028	43543	41508										
I/FIAT SCUDO A6 MIS	20109400			137317																	
I/FIAT SCUDO ACA M	20093200	162100	148561	142568																	
I/FIAT SCUDO CARGO TD	20045200	168773	145405	137174																	
I/FIAT SCUDO GREEN MIS9	20132000		149117																		
I/FIAT SCUDO INV MIS	20116800		166667																		
I/FIAT SCUDO M INV MIS	20134200		175754																		
I/FIAT SCUDO MART MISTA	20126300	183096	168983	160438																	
I/FIAT SCUDO MARTICAR M	20088200		168430	163434																	
I/FIAT SCUDO MULTI TD	20045100	173275	162468	158507																	
I/FIAT SCUDO PCIA A	20112800	164002	162965																		
I/FIAT SCUDO PRO JC7	20091800			173725																	
I/FIAT SCUDO TCA AMB	20118500	165521	159562																		
I/FIAT SCUDO TCA MIS	20097400			156721																	
I/FIAT SIENA ATTRACT 1.4	10827900															23586					
I/FIAT SIENA ATTRACT 1.4	15302700														27196	21141					

Diário OFICIAL Paraná
Poder Executivo Estadual

Diário Oficial Certificado Digitalmente
O Departamento de Imprensa Oficial do Estado do Paraná, da garantia de autenticidade deste documento, disponibilizado através do site http://www.imprensaoficial.pr.gov.br

ANEXO ÚNICO

TABELA DE VALOR VENAL DE VEÍCULOS - IPVA/2025 (em reais R$)

DESCRIÇÃO DO VEÍCULO	FAIXA	ANO DE FABRICAÇÃO																			
		2024	2023	2022	2021	2020	2019	2018	2017	2016	2015	2014	2013	2012	2011	2010	2009	2008	2007	2006	2005
I/FIAT SIENA EL 1.0 FLEX	15303800										31781	29724	25018	23127							
I/FIAT SIENA EL 1.4 FLEX	15303900										32728	32337	31438	25946							
I/FIAT SIENA EL FLEX	15301900													28352	26815	25951	20814				
I/FIAT SIENA ELX FLEX	15301500															26227	23913	21715			
I/FIAT SIENA ESSENCE 1.6	15302900														28303	25009					
I/FIAT SIENA FIRE 1.4	10829700														23502						
I/FIAT SIENA FIRE FLEX	15301800													25526	24637	23107	22522				
I/FIAT SIENA HLX FLEX	10825300															24706	24583	22858			
I/FIAT TITANO RANCH	20134600	238125																			
I/FIAT TITANO VOLCANO	20134700	210764																			
I/FORD 350L ALLTECH AMB	20370900													50235	47878	46034					
I/FORD BRONCO S WILD 2.0	20376000	230634	209435	201728	173367	172504															
I/FORD EDGE 3.5	24545000							173974	166813	102660	86200										
I/FORD EDGE ST GTDI	24546100					232684	214140	213073													
I/FORD EDGE V6	20385400											72380	66098	60812	56031	48354	38673	37231			
I/FORD EDGE V6 FWD	20387700											68033	63237	55146	46677						
I/FORD ESCAPE	20385900																				19353
I/FORD ESCAPE XLT	20386000																	29470			
I/FORD ETRANSIT 350 FL	20048200		312996																		
I/FORD ETRANSIT F35LAAB	20192500	335210																			
I/FORD EXPLORER LIMITED	22162900													95625							
I/FORD EXPLORER LTD V6	22161400																				53926
I/FORD F150	20030900							139978													
I/FORD F150	24540000																		77365		
I/FORD F150 4WD SCREW PL	24540800																81547				
I/FORD F150 FX2	20385100														61058			32627			
I/FORD F150 FX4 4X4	20387200															183852					
I/FORD F-150 FX4 5.0LCES	20388300														215753						
I/FORD F150 HARLEY	20384400														102628						
I/FORD F150 HARLEY	24540600													121519	115489		114151				
I/FORD F150 KING RANCH	24540200																				177854
I/FORD F150 LARIAT	20278300		425518															75451			
I/FORD F150 LARIAT S	20387100															48236					
I/FORD F150 LARIATB	20168700	519955																			

ANEXO ÚNICO
TABELA DE VALOR VENAL DE VEÍCULOS - IPVA/2025 (em reais R$)

DESCRIÇÃO DO VEÍCULO	FAIXA	ANO DE FABRICAÇÃO																			
		2024	2023	2022	2021	2020	2019	2018	2017	2016	2015	2014	2013	2012	2011	2010	2009	2008	2007	2006	2005
I/FORD F150 LARIATC	20168800	519521																			
I/FORD F150 PLATINUM	20375300		468051																		
I/FORD F150 RAPTOR	24542800							389299	320459												
I/FORD F-150 SHELBY	24545900								565247												
I/FORD F150 SHELBY SPORT	20068900			1026074	969193																
I/FORD F150 SHELBY SSNAK	24546600						989070														
I/FORD F150 SUP.CREW XLT	24541200																	62418			
I/FORD F-150 SUPER CAB	24541600														100620						
I/FORD F-150 SUPER CAB X	24541500														99128						
I/FORD F-150 SVT RAPTOR	24540700												89128		73479	71675	67685				
I/FORD F150 XLT	24540500															67316					
I/FORD F250 SUPER DUTY	22231900												84429				65347				
I/FORD FIESTA SD 1.6LSE	15993500										40392	37530	34775								
I/FORD FIESTA SD 1.6LSEA	15993700										40966	39023	37296								
I/FORD FIESTA SD 1.6LSEB	15994600										41254										
I/FORD FIESTA SD 1.6LTI	15993400											40701	35696								
I/FORD FIESTA SD 1.6LTIA	15993800										46786	42443	41536								
I/FORD FIESTA SD 16TITAT	15997600								58590												
I/FORD FIESTA SD.16SEL	15998000								50842												
I/FORD FIESTA SD.16SELAT	15997900								51715												
I/FORD FIESTA SD1.6LSEAB	15994800										35129										
I/FORD FIESTA SD1.6LTIAB	15994700										47031										
I/FORD FIESTA SE	13564600												32358	30804	29861	24440					
I/FORD FIESTA SE HA	15993000												32172	30410	29316						
I/FORD FOCUS 1.6 FLEX FC	10839200																23494	20077	16939		
I/FORD FOCUS 1.6 FLEX HA	10839300																21609	21075	16900		
I/FORD FOCUS 1.6L FC	10838000																		15509	11860	11649
I/FORD FOCUS 1.6L HA	10838100																		15509	11860	11649
I/FORD FOCUS 2.0L FC	10835700																25102	18384	16670	15367	14597
I/FORD FOCUS 2.0L HA	10835900																24906	17344	16994	15424	14479
I/FORD FOCUS 2L FC FLEX	13563100												37207	34461	32331	29044	27699				
I/FORD FOCUS 2L HC FLEX	13563300												37452	35896	31798	28517	26528				
I/FORD FOCUS FC FLEX	13563200												35085	30738	29266	26376	23742				
I/FORD FOCUS GH 2LFCFLEX	13564000															32487	29256				

Diário Oficial Certificado Digitalmente
O Departamento de Imprensa Oficial do Estado do Paraná, da garantia de autenticidade deste documento, disponibilizado através do site http://www.imprensaoficial.pr.gov.br

ANEXO ÚNICO
TABELA DE VALOR VENAL DE VEÍCULOS - IPVA/2025 (em reais R$)

DESCRIÇÃO DO VEÍCULO	FAIXA	ANO DE FABRICAÇÃO																			
		2024	2023	2022	2021	2020	2019	2018	2017	2016	2015	2014	2013	2012	2011	2010	2009	2008	2007	2006	2005
I/FORD FOCUS GH 2LHCFLEX	13564100															30339	28374				
I/FORD FOCUS GHIA 2.0LFC	10835600																28169	20332	19857	17090	16181
I/FORD FOCUS GHIA 2.0LHA	10836000																29138	19546	17312	16054	14696
I/FORD FOCUS GHIA 2.0LHC	13562500																	21077			
I/FORD FOCUS HC FLEX	13562900												36406	33793	31214	28741	23494				
I/FORD FOCUS S 1.6 H	13567900											41632	36261								
I/FORD FOCUS S 1.6 HB	13569100										47671										
I/FORD FOCUS S 1.6 S	13567700											38077	35737								
I/FORD FOCUS S AT 1.6 H	13567300											44562	37761								
I/FORD FOCUS S AT 1.6 HB	13569200										54690										
I/FORD FOCUS S AT 1.6 S	13568200											46343	43031								
I/FORD FOCUS S AT 2.0 S	13567500											45582	41418								
I/FORD FOCUS S AT 2.0 SB	13569700										53692										
I/FORD FOCUS SE 1.6 H	13568000											42763	36610								
I/FORD FOCUS SE 1.6 HB	10333200										49107										
I/FORD FOCUS SE 1.6 HC	10333500							64283	60667	56285	49665										
I/FORD FOCUS SE 1.6 S	13568300											40166	36928								
I/FORD FOCUS SE AT 1.6 H	13568100											47155	36866								
I/FORD FOCUS SE AT 1.6HB	13569500										49690										
I/FORD FOCUS SE AT 1.6HC	10333700									67157	51151										
I/FORD FOCUS SE AT 2.0 H	13567800											47818	38598								
I/FORD FOCUS SE AT 2.0 S	13568400											46964	39480								
I/FORD FOCUS SE AT 2.0HB	13569600										53271	52594									
I/FORD FOCUS SE AT 2.0HC	10333900							62929	55577	54621	51334										
I/FORD FOCUS SE AT 2.0SB	10332900										49675										
I/FORD FOCUS SE AT 2.0SC	10334100							63269	55998	55265	49016										
I/FORD FOCUS TI 2LFCFLEX	13563400												40976	38431	35205	28937					
I/FORD FOCUS TI 2LHCFLEX	13563000												41390	38431	35205	28937	26877				
I/FORD FOCUS TI AT 2.0 H	13567400											47219	40619								
I/FORD FOCUS TI AT 2.0 S	13567600											47691	41135								
I/FORD FOCUS TI AT 2.0HB	13569400										53118	51460									
I/FORD FOCUS TI AT 2.0HC	10334200							69468	67612	58012	53609										
I/FORD FOCUS TI AT 2.0SB	10333000										54969	54900									
I/FORD FOCUS TI AT 2.0SC	10334000							75420	69988	61316	60013										

Diário Oficial Certificado Digitalmente
O Departamento de Imprensa Oficial do Estado do Paraná, da garantia de autenticidade deste documento, desde que visualizado através do site http://www.imprensaoficial.pr.gov.br

ANEXO ÚNICO

TABELA DE VALOR VENAL DE VEÍCULOS - IPVA/2025 (em reais R$)

DESCRIÇÃO DO VEÍCULO	FAIXA	ANO DE FABRICAÇÃO																			
		2024	2023	2022	2021	2020	2019	2018	2017	2016	2015	2014	2013	2012	2011	2010	2009	2008	2007	2006	2005
I/FORD FUSION	10839000													38018	36208	30941	30918	25340	23006	21787	
I/FORD FUSION AWD GTDI	13567000											71191	67000	61391							
I/FORD FUSION AWD GTDI B	13568700									84007	72584	65367									
I/FORD FUSION FLEX	13566800											63314	61641	58133							
I/FORD FUSION FLEX B	13568900									71879	70189	62598									
I/FORD FUSION FWD GTDI	13566900											69987	68280	65540							
I/FORD FUSION FWD GTDI B	13568800									76159	75498	64660									
I/FORD FUSION HYBRID	13564700											81562	69813	60247	56102	46346					
I/FORD FUSION HYBRID B	13569000									101191	89397	83906									
I/FORD FUSION SE FLEX	15996800							86229	82388	79998											
I/FORD FUSION SEL GTDI	15996700							90065	87375	82733											
I/FORD FUSION TIT HYBRID	15996400							115774	104020	88121											
I/FORD FUSION TITGTDIAWD	15996600							103355	100357	85525											
I/FORD FUSION TITGTDIFWD	15996500							97883	93300												
I/FORD FUSION V6	13562300													47334	42721	39788	36246				
I/FORD FUSION V6 FWD	13565400													46417	45185						
I/FORD GT	10839100																				3510200
I/FORD MAVERICK CD4GLRT	20016700	197977	183387	176308	175430																
I/FORD MAVERICK HYB LRT	20078500	208385	192410																		
I/FORD MONDEO 2.0 GHIA 4	10837000																			25141	22325
I/FORD MUST SHELBY GT500	10334800			597286																	
I/FORD MUSTANG BOSS 302	13566200														194840						
I/FORD MUSTANG CONV	13561900														171650						
I/FORD MUSTANG COUPE	13561300													195884				172120			
I/FORD MUSTANG DAYTO.500	13565100															188022					
I/FORD MUSTANG GT	10833900					458536	440198	424783	395995	316960	300494		260837	239643	238449	233213	207101	192063	185285	167121	158794
I/FORD MUSTANG GT 5.0L	11019400														225568						
I/FORD MUSTANG GT CONV	10118200														245342						
I/FORD MUSTANG GT CONV	10838700																			125227	
I/FORD MUSTANG GT CONV	10839800															245100		219850			
I/FORD MUSTANG GT COUPE	10630500													202544							
I/FORD MUSTANG GT COUPE	10838600											258047			208284	204118	200034	196009		108784	
I/FORD MUSTANG GTPR CONV	13561600													229984	220125		171010				
I/FORD MUSTANG GTPREMIUM	13561400										218788	217698	213382	199180	178578	167821	149240	141516	127638		

Diário OFICIAL Paraná
Poder Executivo Estadual

Diário Oficial Certificado Digitalmente
O Departamento de Imprensa Oficial do Estado do Paraná, da garantia de autenticidade deste documento, disponibilizado através do site http://www.imprensaoficial.pr.gov.br

ANEXO ÚNICO

TABELA DE VALOR VENAL DE VEÍCULOS - IPVA/2025 (em reais R$)

DESCRIÇÃO DO VEÍCULO	FAIXA	ANO DE FABRICAÇÃO																			
		2024	2023	2022	2021	2020	2019	2018	2017	2016	2015	2014	2013	2012	2011	2010	2009	2008	2007	2006	2005
I/FORD MUSTANG MACH1	10335100		517570	472397	456268	453995															
I/FORD MUSTANG MACH-E GT	20159800	466021	424226																		
I/FORD MUSTANG NEW GT V8	10106500	510555																			
I/FORD MUSTANG S GT500 C	13564200															224510					
I/FORD MUSTANG SHELBY GT	10839400			750936								288798	277272		246100	219714	196456	195477	145396		
I/FORD MUSTANG V6	13561800											165820	158854	145294	136745	126995	122510				
I/FORD MUSTANG V6 3.7L	13564800															146555					
I/FORD MUSTANG V6 CONV	10839700									234264			209830			170995	170143		119104		
I/FORD MUSTANG V6 COUPE	10838800													179854	176413	160321	140132		110152		73012
I/FORD MUSTANG V6PR CONV	13561700														166811						
I/FORD MUSTANG V6PREMIUM	13561200													169734	167816			153326			
I/FORD RANGER BLKCD2D2A	20175000	195521																			
I/FORD RANGER FUT AMB	20127100		175246																		
I/FORD RANGER FX4CD4A32	20012400		199468	198476	197488																
I/FORD RANGER LTD 12A	20386100													55979	54047	45178	43756				
I/FORD RANGER LTD 13F	20381000																				39497
I/FORD RANGER LTD 13P	20382700														62587	61696	57405	52248	51940	50929	48112
I/FORD RANGER LTD CD2 25	20388600											83840	79535	55754							
I/FORD RANGER LTD CD4 32	20388800										113217	107469	104416	89701							
I/FORD RANGER LTD CD432A	20374900									125452	112611										
I/FORD RANGER LTDCD2 25B	24543400										87089										
I/FORD RANGER LTDCD2 25C	24544300							132322	116045	105155											
I/FORD RANGER LTDCD3D4A	20108200	309624	284382																		
I/FORD RANGER LTDCD4A32C	24544800		213032	194233	183619	171507	154979	144535	136359	124801	122584										
I/FORD RANGER LTDPCD3D4A	20112000	336919	309293																		
I/FORD RANGER RAPCD3G4A	20161800	438909	432355																		
I/FORD RANGER TRV TROPIC	24542601												65905	57502							
I/FORD RANGER TRV TROPIC	24542602											74486	72248	59995							
I/FORD RANGER TRV TROPVA	20387801											78542	70521	65521	64521	63230	62524	61525	60230		
I/FORD RANGER TRV TROPVA	20387802					142521						72176	68057		64638	60513	59685	59035	54577		
I/FORD RANGER XL 10A	20277600														32052	28757		27672		24333	22105
I/FORD RANGER XL 10P	20384000														47354		42437	35148	34973	33662	32322
I/FORD RANGER XL 11F	20279100																				37746
I/FORD RANGER XL 11P	20383300														52447	45927	41587	40644	38697	36206	33730

ANEXO ÚNICO
TABELA DE VALOR VENAL DE VEÍCULOS - IPVA/2025 (em reais R$)

DESCRIÇÃO DO VEÍCULO	FAIXA	ANO DE FABRICAÇÃO																			
		2024	2023	2022	2021	2020	2019	2018	2017	2016	2015	2014	2013	2012	2011	2010	2009	2008	2007	2006	2005
I/FORD RANGER XL 12A	20277700															39412			32012	28451	
I/FORD RANGER XL 12P	20382300																		40270	36374	31328
I/FORD RANGER XL 13F	20278901																				25596
I/FORD RANGER XL 13F	20278902																				35775
I/FORD RANGER XL 13P	20382900														55604	51575	45831	42172	39872	37068	36111
I/FORD RANGER XL CD2 25	24542400											71280									
I/FORD RANGER XL CD2 25B	24543100										75388										
I/FORD RANGER XL CD4 22	20388500												81772	61170							
I/FORD RANGER XL CD4 22C	24544000			162718	161907	123093	114564	94304													
I/FORD RANGER XL CD4 22H	24542300										92562	88015	82598								
I/FORD RANGER XL CHS4 22	20389200													54664							
I/FORD RANGER XL CS4 22	20389100												56902	51656							
I/FORD RANGER XL CS4 22C	24543700		167995	136077	120406	112827	103995	93152													
I/FORD RANGER XL CS4 22H	24542200										63958	60942	56265								
I/FORD RANGER XLCD2D4M	20098800	210188	206701																		
I/FORD RANGER XLCHS4 22C	24543600					114792		93869													
I/FORD RANGER XLCHS4 22H	24542500										65191	61085									
I/FORD RANGER XLS 10A	20381800													47590	43716	37845	37657	36932	32668	32240	28559
I/FORD RANGER XLS 10F	20381700																				24969
I/FORD RANGER XLS 10P	20383200														52596	47317	45430	44747	43373	34458	31980
I/FORD RANGER XLS 12A	20381900														51327	44065	42866	40507	37730	36401	31924
I/FORD RANGER XLS 12F	20381500																				37446
I/FORD RANGER XLS 12P	20382400														61152	54139	48755	47673	44944	40270	34047
I/FORD RANGER XLS 13F	20381400																				37543
I/FORD RANGER XLS 13P	20382600														62183	56943	50830	45092	41566	36086	34842
I/FORD RANGER XLS CD2 25	20389000											73591	68713	61987							
I/FORD RANGER XLS CD4 32	24541800										104701	87525	84260								
I/FORD RANGER XLS CD432A	24543500										98304										
I/FORD RANGER XLS CD4M32	20389800										94714	87409	86514	81698							
I/FORD RANGER XLS CS2 25	20388900											53921	48650	43714							
I/FORD RANGER XLS CS4M32	20389600										92737	91672	83867	80046							
I/FORD RANGER XLS4SPTA22	24545300							129909	119103												
I/FORD RANGER XLS4STMA32	24546500		183764	163484	147005	128850	124884														
I/FORD RANGER XLSBLK2A22	24546900		165540	160857	160057	159260															

Diário OFICIAL Paraná
Poder Executivo Estadual

Diário Oficial Certificado Digitalmente
O Departamento de Imprensa Oficial do Estado do Paraná, da garantia de autenticidade deste documento, disponibilizado através do site http://www.imprensaoficial.pr.gov.br

ANEXO ÚNICO

TABELA DE VALOR VENAL DE VEÍCULOS - IPVA/2025 (em reais R$)

DESCRIÇÃO DO VEÍCULO	FAIXA	ANO DE FABRICAÇÃO																			
		2024	2023	2022	2021	2020	2019	2018	2017	2016	2015	2014	2013	2012	2011	2010	2009	2008	2007	2006	2005
I/FORD RANGER XLSCD2 22C	24544600							106794	101567												
I/FORD RANGER XLSCD2 25B	24543200										75388										
I/FORD RANGER XLSCD2 25C	24544100							106122	94696	82090											
I/FORD RANGER XLSCD2A22	24545500			160525	147986	135651	129805	118660													
I/FORD RANGER XLSCD2D2A	20098600	229882	194154																		
I/FORD RANGER XLSCD2D4A	20097500	213617	212553																		
I/FORD RANGER XLSCD3D4A	20107600	255289	238060																		
I/FORD RANGER XLSCD4 22C	24543900					133998	128246	122257	114366	106085											
I/FORD RANGER XLSCD4 22H	24542000										87891	79642	74396								
I/FORD RANGER XLSCD4A22C	24544500		173902	153216	149481	134565	129805	115390	114816	114245											
I/FORD RANGER XLSCD4A32	24546800		256827	237990																	
I/FORD RANGER XLSCS2 25B	24543000										62189	59225									
I/FORD RANGER XLT	20270901														39871						
I/FORD RANGER XLT	20270902														40088						
I/FORD RANGER XLT 12A	20277900													61382	58011	52427	50219	47057	43500		
I/FORD RANGER XLT 12P	20383100														63434	55374	46417	44839	42490	41061	40080
I/FORD RANGER XLT 13F	20279500																				36655
I/FORD RANGER XLT 13P	20382800														62935	56791	45007	44869	42942	41357	40137
I/FORD RANGER XLT CD2 25	20388400											82900	79537	62262							
I/FORD RANGER XLT CD4 32	20388700										109233	104303	93430	90176							
I/FORD RANGER XLT CD432A	20374800									132000	106005										
I/FORD RANGER XLT CD4M32	20389700										97028	96464	95222	92523							
I/FORD RANGER XLTCD2 25B	24543300										81128										
I/FORD RANGER XLTCD2 25C	24544200							107775	99770	88401	86077										
I/FORD RANGER XLTCD3D4A	20107900	270983	247278																		
I/FORD RANGER XLTCD4A32C	24544900		194638	176038	167454	162742	143803	136516	132648	118401											
I/FORD TAURUS LIMITED	13565900															45159					
I/FORD TERRITORY 1.5 TIT	20113000	201534	151982																		
I/FORD TERRITORY SEL	20375700					143298															
I/FORD TERRITORY TIT	20375900		155235	145506	133076	132413															
I/FORD TRANSIT 330C TM	20370500													58959	57332	54015	45189	42493			
I/FORD TRANSIT 350 CL	20113500		206735																		
I/FORD TRANSIT 350 F	20036100		205534	188579																	
I/FORD TRANSIT 350 FL	20036200	240073	205534	190476																	

Diário Oficial Certificado Digitalmente
O Departamento de Imprensa Oficial do Estado do Paraná, da garantia de autenticidade deste documento, desde que visualizado através do site http://www.imprensaoficial.pr.gov.br

ANEXO ÚNICO

TABELA DE VALOR VENAL DE VEÍCULOS - IPVA/2025 (em reais R$)

DESCRIÇÃO DO VEÍCULO	FAIXA	ANO DE FABRICAÇÃO																			
		2024	2023	2022	2021	2020	2019	2018	2017	2016	2015	2014	2013	2012	2011	2010	2009	2008	2007	2006	2005
I/FORD TRANSIT 350 FL AT	20083300	245203	213204																		
I/FORD TRANSIT 350L CC	20370600												64202	59626	58603	55370					
I/FORD TRANSIT 350L TA	20531400											68978	68634	57656	57130	46281	44299	43265			
I/FORD TRANSIT ACA M	20051000		228428		187982																
I/FORD TRANSIT AJAXS MIS	20166800		241529																		
I/FORD TRANSIT AUTOM AMB	20533600												51641								
I/FORD TRANSIT BF AMB	20177400		248708																		
I/FORD TRANSIT CIRILO AM	20533200													69581							
I/FORD TRANSIT CM AMB	20085400			180043																	
I/FORD TRANSIT F ALT A	20077000			198438																	
I/FORD TRANSIT F NIKS A	20057600			207271																	
I/FORD TRANSIT F VRIO A	20098400		241529																		
I/FORD TRANSIT FL ALT A	20081400		218671	206125																	
I/FORD TRANSIT FL NVA A	20125100		226013																		
I/FORD TRANSIT GCASAAMB1	20371300																39223	36689			
I/FORD TRANSIT JAEDI AMB	20371800												49278	45222	42554	41470					
I/FORD TRANSIT JAEDI MIS	20371900												66566	64890	64618	60915	46556	44558			
I/FORD TRANSIT MARIMAR A	20372200														65291						
I/FORD TRANSIT MART M	20059700			187403																	
I/FORD TRANSIT MARTICARM	20532600												65682	58707	55848	53387		45114			
I/FORD TRANSIT MNP AMB	20108900	235521																			
I/FORD TRANSIT PCIA A	20119000		242555	192568																	
I/FORD TRANSIT PRO JC	20162500		238453																		
I/FORD TRANSIT RAYTEC AM	20094300			190421																	
I/FORD TRANSIT REVES AMB	20532000	269218	265832	259381											45240	41684					
I/FORD TRANSIT RONTANAMB	20371100														48791	44933					
I/FORD TRANSIT SITNEI MD	20531800														56932						
I/FORD TRANSIT T.TECH AM	20116600		215575	192381																	
I/FORD TRANSIT TCA AMB	20370700	223230		192886	188504								52609	50058	44246	40473	36403				
I/FORD TRANSIT TCA AMBUL	20081800	215512	205613	203389	197779																
I/FORD TRANSIT TCA MIS	20533700	235521	210377	198256	195356								68630	65753	61140			57638			
I/FORD TRANST PICKUPECIA	20372400	214525	205452	183324									73628		59493						
I/FORD TRST MODIFICAR EM	20371200															49269					
I/FORDTRANSIT GREENCAR A	20531900														58480						

Diário OFICIAL Paraná
Poder Executivo Estadual

Diário Oficial Certificado Digitalmente
O Departamento de Imprensa Oficial do Estado do Paraná, da garantia de autenticidade deste documento, disponibilizado através do site http://www.imprensaoficial.pr.gov.br

ANEXO ÚNICO
TABELA DE VALOR VENAL DE VEÍCULOS - IPVA/2025 (em reais R$)

DESCRIÇÃO DO VEÍCULO	FAIXA	ANO DE FABRICAÇÃO																			
		2024	2023	2022	2021	2020	2019	2018	2017	2016	2015	2014	2013	2012	2011	2010	2009	2008	2007	2006	2005
I/FOTON 1039 3110B I26DS	20771600				99567	89914	88994	87337				67967									
I/FOTON 1039 3110B I26SS	20771500											56618									
I/FOTON 1039 3110B I33DS	20772100					90340															
I/FOTON 1039 3130B I33SS	20771700											64017									
I/FOTON AUMARK 1039	20770200													48305							
I/FOTON AUMARK 1039 SCD	20770400													48349							
I/FOTON AUMARK 1039 SCS	20770500											56112	51851								
I/FOTON AUMARK S 315	20188300	230525																			
I/FOTON AUMARK S 315L	20188100	235521																			
I/FOTON SUP	20771300														7294						
I/FOTON TUNLAND DC	20772000											81733									
I/GEELY EC-7 1.8 GS	16231000											29986									
I/GEELY GC2 GL	16232000											21023									
I/GM CAPTIVA SPORT 2.4	21060600									65908	60966	52112	46916	42379	39529	35524					
I/GM CAPTIVA SPORT AWD	21060300															36417	33356	29972			
I/GM CAPTIVA SPORT FWD	21060400															35524	32041	29080			
I/GM CAPTIVA SPORT V6AWD	21060700												51284	43897	39413	36030					
I/GM CAPTIVA SPORT V6FWD	21060500													40810	39098	33777					
I/GM CLASSIC LIFE	14901700																19434	18052	16618	14951	14380
I/GM CLASSIC SPIRIT	14901900																19501	18623	17508		15469
I/GM EQUINOX SPORT AWD	21182000																	52616			
I/GM IMPALA SE	10712100																	54926			
I/GM OMEGA CD	14901000														65462	52548		47020	40446	32179	29219
I/GM S10 LT DD4	22040600													93969							
I/GM SILVERADO 1500 LTZ	22023600			468632	442978																
I/GM SILVERADO 2500 HIGH	20025800			619456																	
I/GM SUBURBAN K 1500	22300400					808100													65620		
I/GM SUBURBAN LTZ	22300800																128906				
I/GM SUBURBAN PREMIER	22302000							450988													
I/GM TRACKER 2.0	22022001																	39309	36204	33057	
I/GM TRACKER 2.0	22022002																	36415	34289	32036	
I/GMC HUMMER EV SUV EDIT	20165000		1801115																		
I/GMC HUMMER H2	22261200																	163322	131687		
I/GMC HUMMER H3	22261100															81039	69728	56694	56043		

ANEXO ÚNICO
TABELA DE VALOR VENAL DE VEÍCULOS - IPVA/2025 (em reais R$)

DESCRIÇÃO DO VEÍCULO	FAIXA	ANO DE FABRICAÇÃO																			
		2024	2023	2022	2021	2020	2019	2018	2017	2016	2015	2014	2013	2012	2011	2010	2009	2008	2007	2006	2005
I/GMC HUMMER H3 ALPHA	22261500																	61239			
I/GMC HUMMER H3 SUV LUXU	22262000															99915					
I/GMC HUMMER H3 T	22261700																87388	80214			
I/GMC HUMMER H3X	22261300																		70408		
I/GMC SIERRA 1500 D ULTI	20065700		1133615	1053643																	
I/GMC SIERRA DENALI	21632100													172575		150569					
I/GMC YUKON	21631300																				61483
I/GMC YUKON DENALI XL	21630600														101673						
I/GONOW GX6 4X4 SUV	22350300																	35632			
I/GREAT WALL HOUVER E4X2	24560800															48984					
I/GREAT WALL WINGLE S4X2	24561100															63463					
I/GWM HAVAL H6 GT	20092300	286998	270956	236539																	
I/GWM HAVAL H6 HEV	20139400		171320																		
I/GWM HAVAL H6 PHEV 19	20187400	215461																			
I/GWM HAVAL H6 PREM HEV	20088800	200975	185324	166858																	
I/GWM HAVAL H6 PREM PHEV	20089400	255331	230004																		
I/GWM ORA 03 GT BEV63	10099100	170366	160262																		
I/GWM ORA 03 SKIN BEV48	10103700		136782																		
I/HAFEI MINI PICK-UP L	24570700													18389	17845	17405	14097	11751			
I/HAFEI MINIVAN 7P L	24570500														17010	14922	13939	12673			
I/HAFEI MINIVAN CARGO L	24570600													16315	16301	15717	15333	11710			
I/HAFEI RUIYI PICKUP	24570100													18460	16737	12756	10862	9277			
I/HAFEI RUIYI PICKUP BAU	24572000														18611	14519					
I/HAFEI RUIYI PICKUP CD	24571700													20456	19435	13800					
I/HAFEI RUIYI PICKUP L	24571600													20729	16737	12643					
I/HAFEI START PICK UP CD	24573800													16687	14316						
I/HAFEI START PICK UP L	24573600													19543	18992						
I/HAFEI START VAN	24573700														14083						
I/HAFEI TOWNER PICKUP	24572800														15419						
I/HAFEI TOWNER PICKUP UD	24572200													16429	15913	12820	12133				
I/HAFEI TOWNER PICKUP UF	24572400														16460	13293					
I/HAFEI TOWNER PICKUP US	24572300													17388	15928	15222					
I/HAFEI ZHONGYI FURGAO	24570200															13737	12186	11402			
I/HAFEI ZHONGYI VAN	24570000														18399	14770	14292	14098	13400		

Diário OFICIAL Paraná
Poder Executivo Estadual

Diário Oficial Certificado Digitalmente
O Departamento de Imprensa Oficial do Estado do Paraná, da garantia de autenticidade deste documento, disponibilizado através do site http://www.imprensaoficial.pr.gov.br

ANEXO ÚNICO

TABELA DE VALOR VENAL DE VEÍCULOS - IPVA/2025 (em reais R$)

DESCRIÇÃO DO VEÍCULO	FAIXA	ANO DE FABRICAÇÃO																			
		2024	2023	2022	2021	2020	2019	2018	2017	2016	2015	2014	2013	2012	2011	2010	2009	2008	2007	2006	2005
I/HEBEI ZHONG LANDM 4X2	24580100																		9814		
I/HEBEI ZHONG LANDM 4X4	24580000																		9646		
I/HONDA ACCORD EX	10860200											68050	59739		54440	54421					
I/HONDA ACCORD EX V6	10862900								132043	126001	87533	84544	76975		54735	50588	48136	46795			
I/HONDA ACCORD EX-L	10863000																29678				
I/HONDA ACCORD HYB TRNG	10866800	281785	273015		253120																
I/HONDA ACCORD LX	10860100																	40072	32713	31644	22232
I/HONDA ACCORD TOURING	10866500					201125	165189	159854													
I/HONDA ACCORD V6	10862700																		33810	30808	23483
I/HONDA CITY EX FLEX	10864000											44359	39535	34458							
I/HONDA CITY LX FLEX	10863800											46969	46735	42062							
I/HONDA CIVIC COUPE SI	10864500					171175	170323	169474	140395		137472	119432									
I/HONDA CIVIC HYB TRNG	10055000		223153	219165																	
I/HONDA CIVIC TYPE-R	10072100	426153	403186																		
I/HONDA CR-V EX	20530600																		44454	37484	
I/HONDA CR-V EXL	20530900													75781	54689	52621	48648	45973			
I/HONDA CR-V EXL FLEX	20534300											78249	75539								
I/HONDA CR-V EXL FLEX4WD	20534100									95613	91114	84375	80901								
I/HONDA CR-V FH-TOU	20134400	334341	329677																		
I/HONDA CR-V LX	20531000													67530	54216	49012	47779	44057			
I/HONDA CR-V LX FLEX	20534200										71242	69742	68927								
I/HONDA CRV RVSI	20530200																			36405	30977
I/HONDA CRV SE	20532100															57314					
I/HONDA CR-V TOURING	15378800				220805		162572	162141													
I/HONDA FIT EXL	15373300																	27388			
I/HONDA HR-V EX CVT	15376700						100589	88922	82861	81172	76222										
I/HONDA ODYSSEY TOUR ELT	20533300														66179						
I/HONDA ZR-V TOURING	10089100	195874	191385																		
I/HONGXING NOBLE N1 1.0	16230100																	17453			
I/HUANGHAI PLUTUS CD	20210500														34911						
I/HUMMER H3 SUV	22260800															70449				55393	
I/HUMMER H3T LUXURY	22261900																121783				
I/HYD PALISADE 38GDI SIG	20202100	-1																			
I/HYUNDAI H1	20026900																		56688		

ANEXO ÚNICO
TABELA DE VALOR VENAL DE VEÍCULOS - IPVA/2025 (em reais R$)

DESCRIÇÃO DO VEÍCULO	FAIXA	ANO DE FABRICAÇÃO																			
		2024	2023	2022	2021	2020	2019	2018	2017	2016	2015	2014	2013	2012	2011	2010	2009	2008	2007	2006	2005
I/HYUNDAI ACCENT GLS	14672400																			21198	
I/HYUNDAI AZERA 3.0 V6	14677400						221271			101866	85654	74080	71345	69570	44680						
I/HYUNDAI AZERA 3.3 V6	14676000											48559				38754	37161	32837	30656		
I/HYUNDAI AZERA V6 GDI	16670000						177069														
I/HYUNDAI DAVINCI QUEEN	22105200																40547	36611			
I/HYUNDAI ELANTRA	14679600								74936	58353	56369	52490	50693	47732							
I/HYUNDAI ELANTRA GLS	14677200													54863	51376						
I/HYUNDAI ELANTRA HD	14675900														40156				32696		
I/HYUNDAI EQUUS VS460	14678100													128131	127493						
I/HYUNDAI GENESIS	14676200													94184	77799			65581			
I/HYUNDAI H1STAREX SVX9	22101600																				42521
I/HYUNDAI HR HDLWBSC	22103300															53271	47386	42718	41394	40712	40394
I/HYUNDAI HR LDELWBSC	22103500																	42947	42155	34131	
I/HYUNDAI I30	15570700											57715	52318	42452	37216		35854				
I/HYUNDAI I30 1.8	15572200										62736	58424	47918								
I/HYUNDAI I30 2.0	14676300													40364	38605	37664	30719				
I/HYUNDAI I30 WAGON	14676100														38262	29602		24434			
I/HYUNDAI IONIQ HYBRID	16670200			171329																	
I/HYUNDAI IX35	22106000												65399								
I/HYUNDAI IX35 2.0	22105900												66633	63461	56902	53938					
I/HYUNDAI IX35 2.4	22105800															46564					
I/HYUNDAI KONA EV39	20075000		145300																		
I/HYUNDAI KONA LTD HEV	20084700		154545																		
I/HYUNDAI MATRIX GLS 18L	14674700																				14070
I/HYUNDAI SANTA FE	22106700											77300							36411		
I/HYUNDAI SANTA FE 2.4	22105700														47673						
I/HYUNDAI SANTA FE 3.5	22105600						264169							52845	49300	42862	39787				
I/HYUNDAI SANTA FE V6	22104000						136332	129458	125353		94247	86544	66157	53774			31976	31224	29859	29271	
I/HYUNDAI SANTA FE V6 EW	22107100										92757	84400	68459								
I/HYUNDAI SANTAFE GLS V6	22101900																40144	36415		32757	
I/HYUNDAI SONATA GLS	14670900												69793	62145	60630	54830		35331			
I/HYUNDAI TERRACAN CRDI7	22103400																			53232	52103
I/HYUNDAI TERRACAN TCI 7	22102500																			36908	32462
I/HYUNDAI TUCSON CRDI 4W	22107600																33936				

Diário OFICIAL Paraná
Poder Executivo Estadual

Diário Oficial Certificado Digitalmente
O Departamento de Imprensa Oficial do Estado do Paraná, da garantia de autenticidade deste documento, disponibilizado através do site http://www.imprensaoficial.pr.gov.br

ANEXO ÚNICO

TABELA DE VALOR VENAL DE VEÍCULOS - IPVA/2025 (em reais R$)

DESCRIÇÃO DO VEÍCULO	FAIXA	ANO DE FABRICAÇÃO																			
		2024	2023	2022	2021	2020	2019	2018	2017	2016	2015	2014	2013	2012	2011	2010	2009	2008	2007	2006	2005
I/HYUNDAI TUCSON GL 20L	22103001															33777	33629	32000	28327	26915	22222
I/HYUNDAI TUCSON GL 20L	22103002															30632	29815	28529	26297	24311	22782
I/HYUNDAI TUCSON GLS	22106300																31742				
I/HYUNDAI TUCSON GLS 20L	22103900															32627	30080	27336	26686	23845	
I/HYUNDAI TUCSON GLS 27L	22102900															34062	33839	31999	29812	26548	24583
I/HYUNDAI TUCSON LM	22107500															41800					
I/HYUNDAI VELOSTER	14677100											63654		54327	47718						
I/HYUNDAI VERACRUZ	22106400																	47953			
I/HYUNDAI VERACRUZ 3.8V6	22104400														54225	51054	47707	45479	42229		
I/INFINITI EX 35 AWD	21115100																	63656			
I/INFINITI EX 35 JOURNEY	21114800														101826						
I/INFINITI EX35 AWD	14124000																	86398			
I/INFINITI FX 35	21118900													110921	106980	90373					
I/INFINITI FX 35 AWD	21112000													119481	113627	106824	99587	76698	66326	62026	
I/INFINITI FX 35 RWD	14123000														104781				65510	56834	
I/INFINITI FX 37	20553800													148541							
I/INFINITI FX 45 AWD	21111800																	62773	56968	54631	52853
I/INFINITI FX 50 AWD	21115900														140682	134060	127840	122868			
I/INFINITI FX35 RWD	21116600													140349	98450	97983	94532				
I/INFINITI FX50 S AWD	21118000														178004	166123					
I/INFINITI QX 70 AWD	20554400												121719								
I/JAC A13 1.3	14132400														14880						
I/JAC B15 1.5	14132100															21554					
I/JAC E JS1	10026900	124279	106290	92550	89955																
I/JAC E JS1 EXTREME	10036300	121784		102010																	
I/JAC E JS4	20018200			157781	156996																
I/JAC E-J7	10045900			217042																	
I/JAC EJV12	20182900	395562																			
I/JAC EJV5.5	20085700	263407		257532																	
I/JAC IEV 20	14134100				109110	99854															
I/JAC IEV 330P	20154700			275149																	
I/JAC IEV 60	20154600						136483														
I/JAC IEV40	20154500				161303		118400	114463													
I/JAC J2 1.4	14132800											24554	20231	19016							

Diário Oficial Certificado Digitalmente
O Departamento de Imprensa Oficial do Estado do Paraná, da garantia de autenticidade deste documento, desde que visualizado através do site http://www.imprensaoficial.pr.gov.br

ANEXO ÚNICO
TABELA DE VALOR VENAL DE VEÍCULOS - IPVA/2025 (em reais R$)

DESCRIÇÃO DO VEÍCULO	FAIXA	ANO DE FABRICAÇÃO																			
		2024	2023	2022	2021	2020	2019	2018	2017	2016	2015	2014	2013	2012	2011	2010	2009	2008	2007	2006	2005
I/JAC J2 1.4 JETFLEX	14133700										26657	24883									
I/JAC J3	14130200											22481	20086	18848	14579	14222					
I/JAC J3 FLEX SPORT	14132600												20997	19704							
I/JAC J3 S 1.5 JETFLEX	14133400										28103	26515	20942								
I/JAC J3 S 1.5 JETFLEX T	14133500										27088	23032	22917								
I/JAC J3 TURIN	14130500											23826	20746	19876	16306	15178					
I/JAC J5	14131800										32056	26457	22834	22277	21516						
I/JAC J6 2.0 5S	14131400												24511		18987						
I/JAC J6 2.0 DIAMOND 7S	14131000											33917	24511		18949	18170					
I/JAC J6 2.0 JETFLEX 7S	14133800										36690	36410									
I/JAC REFINE 2.0	20151100											57706									
I/JAC T140	20151200													50398							
I/JAC T40 1.5 JETFLEX	20153500				66302	60658	56013	51415	44882												
I/JAC T40 1.6 DVVT CVT	20153800				74284	70281	64662	64340													
I/JAC T5 1.5 JETFLEX	20153200							50316	48106	44303	43221										
I/JAC T5 1.5 JETFLEX CVT	20153400							51306	49807	46853											
I/JAC T50 1.6 DVVT CVT	20154200				79404	73052	70452	68523													
I/JAC T6 2.0 JETFLEX	20152400										41212	40018									
I/JAC T60 1.5 TURBO	20155100				94710	86653	85575														
I/JAC T8	20152300								83876			57539	48943								
I/JAC T80 2.0 TURBO	20154400						105107	102080													
I/JAC V260	20153600				108156	99309	92806	76307	76041												
I/JAG EPACE P250F RDYNS	20024900				289790																
I/JAG EPACE P250 FIRSTED	22445900							231829	228605												
I/JAG EPACE P250 S	22445800							190521													
I/JAG EPACE P250 S RDY	22444400							185634	184709												
I/JAG EPACE P250 SE	22446000							185451													
I/JAG EPACE P250 SE RDY	22445600						222871	221761													
I/JAG EPACE P250 STD	22444200							160833													
I/JAG EPACE P250F RDYNSE	20024800			341899																	
I/JAG EPACE P250F S	22446900					220102	198129														
I/JAG EPACE P250F S RDY	22446800					215521	201410	188533													
I/JAG EPACE P250F STD	22446500						216487	207331													
I/JAG EPACE P300 HSE RDY	22445700							251077													

Diário OFICIAL Paraná
Poder Executivo Estadual

Diário Oficial Certificado Digitalmente
O Departamento de Imprensa Oficial do Estado do Paraná, da garantia de autenticidade deste documento, disponibilizado através do site http://www.imprensaoficial.pr.gov.br

ANEXO ÚNICO

TABELA DE VALOR VENAL DE VEÍCULOS - IPVA/2025 (em reais R$)

DESCRIÇÃO DO VEÍCULO	FAIXA	ANO DE FABRICAÇÃO																			
		2024	2023	2022	2021	2020	2019	2018	2017	2016	2015	2014	2013	2012	2011	2010	2009	2008	2007	2006	2005
I/JAG EPACE P300 SE RDY	22444300					250201	233010	213484	212420												
I/JAG FPACE 20TD PRESTIG	22444600					260521	217751	189260	171832	161033											
I/JAG FPACE 250CVG PREST	22445200						225830	191854	183859												
I/JAG FPACE 250CVG RSPOR	22445300					335558	251746	220969	170292												
I/JAG FPACE 340CV RSPORT	22444500								230201	228279											
I/JAG FPACE 380CV V6 FE	22445000									230521											
I/JAG FPACE 380CV V6 S	22444900							290521	275451	250201											
I/JAG FPACE P340 RDYN S	22449000				422780																
I/JAG FPACE P340 RDYN SE	22449800		524100	496564	392263																
I/JAG FPACE P550 SVR	22440500			603531	600524	508549	498982														
I/JAG FPACE PHEV RD SE	20156900	544452	517483																		
I/JAG FPACE PHEV RDYN S	22449200		516182	471875																	
I/JAG FPACE PHEV RDYN SE	20016800		535455	499426																	
I/JAG IPACE E400 HSE	22446300			586556																	
I/JAG IPACE E400 SE	22446400			440120	415521	315525	305525														
I/JAG XE P250 R-DYN S	16390500				286466		215405														
I/JAG XE P250 R-SPORT	10899700							165197	144098												
I/JAG XE PURE SI4	10898400								137100	132508	118574										
I/JAG XE R-SPORT SI4	10898500								142471	133220	127086										
I/JAG XE S 3.0 V6 SC	10898300									190401	176679										
I/JAG XF P250 R-SPORT	16390200						260436	240632													
I/JAGUAR F-TYPE 300RD CB	15780600		505866	463935	461624	407001	367529	345856													
I/JAGUAR F-TYPE 300RD CP	15780500		543715	509124	443714	385725	361957	309157													
I/JAGUAR F-TYPE 380RD CB	15213400						522105														
I/JAGUAR F-TYPE CABRIO	10897500												329979								
I/JAGUAR F-TYPE COUPE	10898000											280655									
I/JAGUAR F-TYPE R COUP4W	10898200										421602										
I/JAGUAR F-TYPE RCOUPE	15598100											436022									
I/JAGUAR F-TYPE S CABRIO	10897300											342625	330625								
I/JAGUAR F-TYPE SCOUPE	10897900								338189	323741	295248	291729									
I/JAGUAR F-TYPE SVR 575	10899300									600716											
I/JAGUAR F-TYPE V8CABRIO	10897400												373742								
I/JAGUAR S-TYPE V6 SE	10891500																		86692	84620	
I/JAGUAR S-TYPE V8 R	10892300																			131550	101665

ANEXO ÚNICO
TABELA DE VALOR VENAL DE VEÍCULOS - IPVA/2025 (em reais R$)

DESCRIÇÃO DO VEÍCULO	FAIXA	ANO DE FABRICAÇÃO																			
		2024	2023	2022	2021	2020	2019	2018	2017	2016	2015	2014	2013	2012	2011	2010	2009	2008	2007	2006	2005
I/JAGUAR S-TYPE V8 SE	10892400																				100120
I/JAGUAR XF 2.0 LUXURY	10896800										113911	113857	113290								
I/JAGUAR XF 2.0 PLUXURY	10896900										119812	105542	100450								
I/JAGUAR XF 2.0T PRESTIG	10898800								173265	161857	154120										
I/JAGUAR XF 2.0T R-SPORT	10899200								174120	165895	156985										
I/JAGUAR XF 3.0V6 SCPORT	10897200											156985	127300	118541							
I/JAGUAR XF R	10895500													206383		143420					
I/JAGUAR XF V6 380CV S	10898700									200520											
I/JAGUAR XF V6 H LUXURY	10894700													94840		86572	83943	63537			
I/JAGUAR XF V8 H LUXURY	10894500																	108356			
I/JAGUAR XF V8 H LUXURY	10894800															126552					
I/JAGUAR XF V8 P LUXURY	10894900													180442	150275	128020					
I/JAGUAR XF V8 SPORT	10894600																	130937			
I/JAGUAR XFR 5.0 V8 SC	10896700										360120	347203	248999								
I/JAGUAR XFR V8SC	10895200															147872					
I/JAGUAR XFRS 5.0 V8 SC	10897800											406428									
I/JAGUAR XJ 3.0 SC PORT	10897600								433791		346172	323270	227114								
I/JAGUAR XJ SC R-SPORT	10898600						345930			230323											
I/JAGUAR XJ SCSUPERSPORT	10896000												247946		205045	200811					
I/JAGUAR XJR 4.2	10893100																		126737		
I/JAGUAR XKR COUPE	10892700											372650		263120	250829		200216	165192	153210		
I/JAGUAR XKRS COUPE	10896400												357772								
I/JAGUAR X-TYPE 2.5	10892900																	68749	66187	54220	
I/JAGUAR X-TYPE 3.0	10892500																	85711	82876	79244	70543
I/JAGUAR X-TYPE 3.0 SW	10893600																		72365		55452
I/JEEP CHEROKEE 2.4SPORT	20282500																				34223
I/JEEP CHEROKEE LAREDO	20282900																		64670		
I/JEEP CHEROKEE LIMITED	20285300										103730	103214									
I/JEEP CHEROKEE LONG 3.2	20285500										89006	88563									
I/JEEP CHEROKEE LTD 3.7	20283800											94524		67841	63991	58743					
I/JEEP CHEROKEE SPORT	20280301													82032	79762	71525	71169	68122	54511	50211	43142
I/JEEP CHEROKEE SPORT	20280302													71557	67481	65980	63290	60076	49428	45113	41968
I/JEEP CHEROKEE TRHAWK	20285400										94022										
I/JEEP COMMANDER LTD 5.7	20281700																			84037	

Diário OFICIAL Paraná
Poder Executivo Estadual

Diário Oficial Certificado Digitalmente
O Departamento de Imprensa Oficial do Estado do Paraná, da garantia de autenticidade deste documento, disponibilizado através do site http://www.imprensaoficial.pr.gov.br

ANEXO ÚNICO

TABELA DE VALOR VENAL DE VEÍCULOS - IPVA/2025 (em reais R$)

DESCRIÇÃO DO VEÍCULO	FAIXA	ANO DE FABRICAÇÃO																			
		2024	2023	2022	2021	2020	2019	2018	2017	2016	2015	2014	2013	2012	2011	2010	2009	2008	2007	2006	2005
I/JEEP COMPASS	20285700																	55088			
I/JEEP COMPASS S 4XE	20029100		217259	215223																	
I/JEEP COMPASS SPORT2.0L	20284800										62789	56041	52206	47184	44406						
I/JEEP G CHEROKEE 4XE	20080000		298026																		
I/JEEP GCHEROKEE LARED	20280701																				58855
I/JEEP GCHEROKEE LARED	20280702																				61371
I/JEEP GCHEROKEE LIMITED	10900101																				43721
I/JEEP GCHEROKEE LIMITED	10900102																				41860
I/JEEP GCHEROKEE LIMITED	20280202												165017								
I/JEEP GCHEROKEE LRD3.6L	20284100										100785	89494	81393	65072	62094	51095					
I/JEEP GCHEROKEE LTD 4.7	20281300																	53582	50485	49253	45773
I/JEEP GCHEROKEE LTD 5.7	20281400																			55075	46946
I/JEEP GCHEROKEE LTD CRD	20282800						269654	268924	267585		122962	119962	99226	72415			67258	47973			
I/JEEP GCHEROKEE LTD3.6L	20284000							184082	173042	143525	98119	95329	84388	67332	59971	52132					
I/JEEP GCHEROKEE OVERLAN	20284400														120864						
I/JEEP GCHEROKEE OVL 5.7	20281500																	68013	59723	55125	
I/JEEP GCHEROKEE SRT8	20281800														149135		148393	147653	134467	115267	
I/JEEP GLADIATOR RUBICON	20039000		387048	376850																	
I/JEEP GRAND CHEROKEE	20283400													80521							
I/JEEP WRANGLER 3.8L	20281900															125665	106029	105501	80522	74777	
I/JEEP WRANGLER RUBICON	20280800														94458						
I/JEEP WRANGLER SAHARA	20283300														106406						
I/JEEP WRANGLER SAHARA 2	20286700				365909		320800														
I/JEEP WRANGLER SPORT	20280600											146877									
I/JEEP WRANGLER SPT 3.6L	20284700							204884	186812	174628	161061	156221	154771	119717	116483						
I/JEEP WRANGLER U SAHARA	20284500							275104		228726					115591						
I/JEEP WRANGLER ULT 3.6L	20284600								195903		185546	181709	158826	126371	118558						
I/JEEP WRANGLER UN SPORT	20283900														119554	101436					
I/JEEP WRANGLER UNL 80AN	20003900				345904	323603															
I/JEEP WRANGLER UNL RUBI	20287000	461877	445953	419941	386430	384505															
I/JEEP WRANGLER UNL SAHA	20286600		399289	390371	357558		307197														
I/JINBEI CROSS WAGON	14190300															31758					
I/JINBEI FRV CROSS	14190200															30469					
I/JINBEI SHINERAY CARGOV	24592600														19457						

ANEXO ÚNICO
TABELA DE VALOR VENAL DE VEÍCULOS - IPVA/2025 (em reais R$)

DESCRIÇÃO DO VEÍCULO	FAIXA	ANO DE FABRICAÇÃO																			
		2024	2023	2022	2021	2020	2019	2018	2017	2016	2015	2014	2013	2012	2011	2010	2009	2008	2007	2006	2005
I/JINBEI SHINERAY DTRUCK	24596300											22938	21682	19318							
I/JINBEI SHINERAY PVAN	24592700													18263							
I/JINBEI SHINERAY PVAN S	24592300														18784						
I/JINBEI SHINERAY TLUX	24592500											21262	21156	18360							
I/JINBEI SHINERAY TRUCK	24596400											19159	19063								
I/JINBEI SHINERAY TRUCKS	24592400											22235		17126							
I/JINBEI SY6483N1	24590300															25149					
I/JINBEI SY6483N1LWB	24590600																40172				
I/JINBEI TOPIC FURGAO	24590800														22654						
I/JINBEI VAN CARGO L	24590100														23627			22231			
I/JINKANG SERES 5 EVR	20132500				334191																
I/KIA CADENZA EX GDI	14536000							117490													
I/KIA CADENZA EX3.5LV6	14937300										91020	72866	65500	61488	51166	45579					
I/KIA CARENS EX 2.0L	21753000																	26222			
I/KIA CARENS EX2 2.0L	21753900													38156	30585	29065	27562				
I/KIA CARNIVAL 3.5 EX	22420900	570513		549430	415244																
I/KIA CARNIVAL EX 3.5LV6	21756800											81023	78649	61558	57714						
I/KIA CERATO EX 1.6N1	14933700																			18360	
I/KIA CERATO EX 1.6N3	14934100																29034	19485	19009		
I/KIA CERATO EX 2.0N1	14933600																			19218	
I/KIA CERATO EX2 1.6L	14935000															35340	29034				
I/KIA CERATO EX3 1.6ATNB	14937200														40752	36444					
I/KIA CERATO EX3 1.6MTNB	14937100													37992	37065	35352					
I/KIA CERATO FF EX2.0 AT	14536600				104038		91983														
I/KIA CERATO FF SX2.0 AT	14536800				120703		107171														
I/KIA CERATO FF SX3 ATNB	14531600									60531	56920	56344	46626								
I/KIA CERATO FF SX3 MTNB	14531900												40975								
I/KIA CERATO FF SX4 ATNB	14534500							69778	66665	61067											
I/KIA CERATO GLS 1.6N1	14933500														33985					18360	15137
I/KIA CERATO GLS 2.0 N1	14933400																			20568	13942
I/KIA CERATO KOUP SX2	14936800															24849					
I/KIA CERATO KOUP SX3	14938800													60660	60395	41588					
I/KIA CERATO SX2 1.6L	14935500															35352	28718				
I/KIA CERATO SX3 1.6ATNB	14937400													42137	40573	36566					

Diário OFICIAL Paraná
Poder Executivo Estadual

Diário Oficial Certificado Digitalmente
O Departamento de Imprensa Oficial do Estado do Paraná, da garantia de autenticidade deste documento, disponibilizado através do site http://www.imprensaoficial.pr.gov.br

ANEXO ÚNICO

TABELA DE VALOR VENAL DE VEÍCULOS - IPVA/2025 (em reais R$)

DESCRIÇÃO DO VEÍCULO	FAIXA	ANO DE FABRICAÇÃO																			
		2024	2023	2022	2021	2020	2019	2018	2017	2016	2015	2014	2013	2012	2011	2010	2009	2008	2007	2006	2005
I/KIA CERATO SX3 1.6MTNB	14937500													37228	37065	35352					
I/KIA G CARNIVAL EX 3.3	22420300					305899	270853	229168	229077	207910	196036										
I/KIA G CARNIVAL EX 3.8	21752700																	40753	40574	36960	
I/KIA G CARNIVAL EX2 3.8	14935400															51002	50748				
I/KIA K2500 HD	21752900													57973	54474	51345	48180	43118	39160		
I/KIA K2500 HD SC	21756900													74996							
I/KIA K2500 LD	21752400														49647	49472	45540	41552	38281		
I/KIA K2700 DLX UB	21751000																			35122	31902
I/KIA K2700 II 4X4 LB	21751500															57777	52206	41910	35044		34870
I/KIA K2700 II 4X4 LB DC	21751400														61851	59662	52364	42318	37983	34784	34611
I/KIA K2700 II HD LB	22290800																	30817	27046	24767	23674
I/KIA K2700 II LD UB	21752300																	42699	37833	36437	
I/KIA K2700 STD	21750800																				31572
I/KIA MAGENTIS EX 2.0	14933800																	28115	25987	25351	
I/KIA MAGENTIS EX2 2.0L	14934600															28247	28107	27854			
I/KIA MAGENTIS LX 2.0	14934300																		22819		
I/KIA MOHAVE EX 3.0L VGT	22291200									133593	124969	110092	103004	87841	79471	71224	66284	53448			
I/KIA MOHAVE EX 3.8L V6	22291000													62952	58727	49704	46091	40371			
I/KIA MOHAVE EX 4.6L V8	22291100														73325	61306	51554				
I/KIA NIRO 1.6 GDI HEV	22530200							188851													
I/KIA NIRO HEV 1.6 EX	20053300		185743	178760																	
I/KIA NIRO HEV 1.6 SX	20053100		178541	160525																	
I/KIA NIRO HEV SX RIOPEN	20156500		196362																		
I/KIA OPIRUS GL 3.5L	14933000																			37224	28587
I/KIA OPIRUS GL 3.8L	14934200																	42029	33602		
I/KIA OPTIMA EX 2.4 AT	14938400												61484	58312							
I/KIA OPTIMA EX2 2.0 AT	14533500										66156	64963									
I/KIA PICANTO EX 1.0L	14934400																	21489	20926		
I/KIA PICANTO EX 1.1L	14934000																	21435	20926	18622	
I/KIA PICANTO EX2 1.0L	14934500																23391	21996			
I/KIA PICANTO EX3 1.0L	14935100														27577	24637	23391				
I/KIA PICANTO EX41.0ATFF	14530000									49246	45035	42762	39178	37882	30867						
I/KIA PICANTO EX41.0MTFF	14530400									40836	36114		35935	34131	27577						
I/KIA PICANTO EX51.0FFAT	14535000								42340												

Diário Oficial Certificado Digitalmente
O Departamento de Imprensa Oficial do Estado do Paraná, da garantia de autenticidade deste documento, desde que visualizado através do site http://www.imprensaoficial.pr.gov.br

ANEXO ÚNICO
TABELA DE VALOR VENAL DE VEÍCULOS - IPVA/2025 (em reais R$)

DESCRIÇÃO DO VEÍCULO	FAIXA	ANO DE FABRICAÇÃO																			
		2024	2023	2022	2021	2020	2019	2018	2017	2016	2015	2014	2013	2012	2011	2010	2009	2008	2007	2006	2005
I/KIA QUORIS EX	14533300										175946	174623									
I/KIA RIO EX1.6 FF AT HB	14535500					75090	72082														
I/KIA RIO LX1.6 FF AT HB	14535700						68197														
I/KIA SORENTO	21758400							141053													36167
I/KIA SORENTO 2.4EX3 G17	24640800							126690													
I/KIA SORENTO 2.4EX3 G27	21758900						145561	116526	104760												
I/KIA SORENTO 3.3EX3 G27	21759300								123322	104288	95169										
I/KIA SORENTO 3.5EX4 G17	24640900					180575	156393	140675													
I/KIA SORENTO 3.5EX4 G27	24641000							150201													
I/KIA SORENTO EX 2.2	24640300										146161										
I/KIA SORENTO EX 2.5 CR3	21751900																	38339	37865	35931	33105
I/KIA SORENTO EX 2.5 VGT	21753100																45324	38437			
I/KIA SORENTO EX 3.5L V6	21751700																			32380	31558
I/KIA SORENTO EX 3.8L V6	21752800																	37154	36621		
I/KIA SORENTO EX2 2.4G17	21754200														45438	40699	40497				
I/KIA SORENTO EX2 2.4G25	21754400											61625	58935	54528	50734	48826					
I/KIA SORENTO EX2 2.4G27	21754701														52848	48391					
I/KIA SORENTO EX2 3.5G17	21755100											74016	63272	60905	55502	50435					
I/KIA SORENTO EX2 3.5G27	21755600													59898	52287	47012					
I/KIA SORENTO LX	21756201															49945					
I/KIA SORENTO LX 2.5 CR3	21752000																				38370
I/KIA SOUL EX 1.6 FF AT	21755800												49478	42354	41748	39836					
I/KIA SOUL EX 1.6 FF MT	21756000													40288	38012	36933					
I/KIA SOUL EX 1.6L	21753800															37000	30739				
I/KIA SOUL EX2 1.6 FF AT	21758100							81628	74374	73634	71120	55194									
I/KIA SPORTAGE	22294000														58657						
I/KIA SPORTAGE EX 2.0 G2	14933200																	29391	23512		
I/KIA SPORTAGE EX 2.7 G1	22290600																	33391	29964	28797	23565
I/KIA SPORTAGE EX2 2.0G2	14935200															35161	34273				
I/KIA SPORTAGE EX2 2.7G1	22291300																36871				
I/KIA SPORTAGE EX2 FFG3	22294200				151716	131423	116008	115025	101952	98178											
I/KIA SPORTAGE EX2 OFFG3	22293000														56216						
I/KIA SPORTAGE EX2 OFFG4	22293100										80355	75666	68629	60363	54897						
I/KIA SPORTAGE EX3 2.0G2	22292200														54875						

Diário OFICIAL Paraná
Poder Executivo Estadual

Diário Oficial Certificado Digitalmente
O Departamento de Imprensa Oficial do Estado do Paraná, da garantia de autenticidade deste documento, disponibilizado através do site http://www.imprensaoficial.pr.gov.br

ANEXO ÚNICO

TABELA DE VALOR VENAL DE VEÍCULOS - IPVA/2025 (em reais R$)

DESCRIÇÃO DO VEÍCULO	FAIXA	ANO DE FABRICAÇÃO																			
		2024	2023	2022	2021	2020	2019	2018	2017	2016	2015	2014	2013	2012	2011	2010	2009	2008	2007	2006	2005
I/KIA SPORTAGE EX3 2.0G3	22291800														57733	35463					
I/KIA SPORTAGE EX3 2.0G4	22291900														57733	36567					
I/KIA SPORTAGE LX 2.0 G1	22290500																31374	29506	26134	24687	21439
I/KIA SPORTAGE LX 2.0 G2	14933100																31374	29506	26134	24888	23237
I/KIA SPORTAGE LX2 2.0G1	22291500																31061				
I/KIA SPORTAGE LX2 2.0G2	14935300															33699	32266				
I/KIA SPORTAGE LX2 FFG3	22294300						99977	95142	91553	70684											
I/KIA SPORTAGE LX2 OFFG2	22292800												57450	54459							
I/KIA SPORTAGE LX2 OFFG3	22293200										63992	60123	58673	52920							
I/KIA SPORTAGE LX2 OFFG4	22292700										72460	70303	66761	58671	57246						
I/KIA SPORTAGE LX3 2.0G2	22291700														57246	50231					
I/KIA SPORTAGE LX3 2.0G4	22291600														56242	54918					
I/KIA SPORTAGE TMHEV EX	20043200			180462																	
I/KIA SPORTAGE TMHEV EXP	20051700	255628	243242	197127																	
I/KIA STINGER GT 3.3 AT	14535900						288675	270418													
I/KIA STONIC MHEV SX	10013600		117658	104180	100210																
I/KIA UK2500 HD	20023200				117232																
I/KIA UK2500 HD 4WD	20129200	159488	155899																		
I/KIA UK2500 HD SC	21756300		131824	129509	124096	103661	89256	76140	73615		70134	67687	61858	58178	54732	54227					
I/KIA UK2500 HD SC 4WD	20097800	165641	147798																		
I/LAMBO AVENT ULT ROADST	10077000			8489893																	
I/LAMBORGHIN HURACAN EVO	15214300						2158077														
I/LAMBORGHIN HURACAN STO	10024900				4874563																
I/LAMBORGHINI AVENTADOR	15212300								3437623				2020100	1780150							
I/LAMBORGHINI G BICOLORE	15212400														842284						
I/LAMBORGHINI G LP5502VB	15211600																570370				
I/LAMBORGHINI G LP570 4	15212200														1170828	1031546					
I/LAMBORGHINI G SPYDER	15211000															1105450	980650				
I/LAMBORGHINI G SUPERLEG	15211900														1116383	1032847					
I/LAMBORGHINI GALLARDO	15210100													1029653	880452				617383	551851	485655
I/LAMBORGHINI GALLARDO L	15211100																652210				
I/LAMBORGHINI GALLARDO S	15210900																	499710			
I/LAMBORGHINI GALLARDOC2	15211200																775822				
I/LAMBORGHINI GALLARDOC4	15211300													1005120		987120	852500				

Diário Oficial Certificado Digitalmente
O Departamento de Imprensa Oficial do Estado do Paraná, da garantia de autenticidade deste documento, desde que visualizado através do site http://www.imprensaoficial.pr.gov.br

ANEXO ÚNICO

TABELA DE VALOR VENAL DE VEÍCULOS - IPVA/2025 (em reais R$)

DESCRIÇÃO DO VEÍCULO	FAIXA	ANO DE FABRICAÇÃO																			
		2024	2023	2022	2021	2020	2019	2018	2017	2016	2015	2014	2013	2012	2011	2010	2009	2008	2007	2006	2005
I/LAMBORGHINI GALLARDOSP	15211400																868396				
I/LAMBORGHINI HUR EVO SP	15214500					3913165															
I/LAMBORGHINI HURAC SPYD	17120300							2968746													
I/LAMBORGHINI HURACAN	15212800								2407159		1752787	1602300									
I/LAMBORGHINI HURACAN 2W	15213200							2112468													
I/LAMBORGHINI HURACAN S	15213100							2966416	2495221												
I/LAMBORGHINI HURACAN TE	10083300		4035125																		
I/LAMBORGHINI MURCIELAGO	15210300																		705411		
I/LAMBORGHINI URUS	22610000				3248842	2974170	2889718	2101251													
I/LAND ROVER RANGE ROV S	21833300																105153				
I/LANDWIND X8 2.0L	22070300												45279								
I/LEXUS CT200H	14893100						134935	106774	88426	83670	79578	78275		64332							
I/LEXUS ES300H	14894500	336778	290885	280595	272745		190450	181400													
I/LEXUS ES330	14891200																				38515
I/LEXUS ES350	14891600							176590	173714	153239	130491	106808	106276	100213	98285	90336		63930	54366	52451	
I/LEXUS GS 350	14893200													141622							
I/LEXUS GS 450H	14892000														159405						
I/LEXUS IS 300	14891000													79565							
I/LEXUS IS 350	14891900																		62242		
I/LEXUS IS250	14893500											123349	109273								
I/LEXUS IS250 F SPORT	14893600										121817	119339	102541								
I/LEXUS LS 460	14891800																	159619	158211	131917	
I/LEXUS LS 460L	14892700													269068							
I/LEXUS LS430	14891300																				82896
I/LEXUS LS460 AWD	14893700											384995									
I/LEXUS NX200T F SPORT	20180900								141856	124373	122660	122049									
I/LEXUS NX200T LUXURY	20180800								135521	127728	126519	125888									
I/LEXUS NX300 DYNAMIC	20181300							130521	125452												
I/LEXUS NX300 F SPORT	20181400							142786	125258												
I/LEXUS NX300 LUXURY	20181200								130254												
I/LEXUS NX300H DYNAMIC	20181800				254068		179192	172709													
I/LEXUS NX300H F-SPORT	20181700				273979		203155	202704													
I/LEXUS NX300H LUXURY	20181600				238541	203230	160521	155451													
I/LEXUS NX350H DYNAMIC	20037100		314305		287018																

Diário OFICIAL Paraná
Poder Executivo Estadual

Diário Oficial Certificado Digitalmente
O Departamento de Imprensa Oficial do Estado do Paraná, da garantia de autenticidade deste documento, disponibilizado através do site http://www.imprensaoficial.pr.gov.br

ANEXO ÚNICO
TABELA DE VALOR VENAL DE VEÍCULOS - IPVA/2025 (em reais R$)

DESCRIÇÃO DO VEÍCULO	FAIXA	ANO DE FABRICAÇÃO																			
		2024	2023	2022	2021	2020	2019	2018	2017	2016	2015	2014	2013	2012	2011	2010	2009	2008	2007	2006	2005
I/LEXUS NX350H F-SPORT	20037200	428410	388753	381073	375907																
I/LEXUS NX350H LUXURY	20037300	380301	348743	326891	320748																
I/LEXUS RX 350	14891700														76431						
I/LEXUS RX 350	20297900																		60147		
I/LEXUS RX350	20180600											100463	82521	80002							
I/LEXUS RX350 AWD	20297500																59281				
I/LEXUS RX350 F SPORT	20180700						378956	300619	257270	177969	160076	147178	125452								
I/LEXUS RX350 LUXURY	20181100									165521											
I/LEXUS RX450H F SPORT	20182300				423797		389592														
I/LEXUS RX450H L LUXURY	20182400				338541	307101	304962														
I/LEXUS RX450H PLUG-IN	20188800	552102																			
I/LEXUS RX500H F-SPORT	20094700	544916	482709																		
I/LEXUS UX250H DYNAMIC	20182200		242217	233070	199061	191870	136525	129525													
I/LEXUS UX250H F SPORT	20182000						173228	170153													
I/LEXUS UX250H LUXURY	20182100		232521	218352	191298	179442	152187	128606													
I/LEXUS UX300H	20199300	288854																			
I/LIFAN 320 LF7132	13570100													16956	15899	14996					
I/LIFAN 530 1.5	13570600								25478		24898	24792	24668								
I/LIFAN 620 LF7162 C	13570000														16261	15585					
I/LIFAN FOISON PU 1.3L	21360300										36162	30027									
I/LIFAN LF 530	13570200													23960							
I/LIFAN X50 1.5L VIP	13570800											36806									
I/LIFAN X60 1.8L TALENT	21360500							53522	48463		37900	33358									
I/LIFAN X60 1.8L VIP	21360700										39835	36004									
I/LIFAN X60 1.8L VVT	21360000											35908	32888	32724							
I/LIFAN X60 CVT VIP	21361100							54848	51634												
I/LIFAN X60 SR	21360200											32732	29155								
I/LIFAN X80 IT VIP	21361600							93157													
I/LINCOLN TOWN CAR	10950100																			95838	
I/LOTUS EXIGE S	15220200															230475					
I/LR DEF110 PHEV HSE XD	20156400	722491	690230																		
I/LR DEF110 PHEV X	20159700	785599																			
I/LR DEF110D HSE	20014700			606288																	
I/LR DEF110D HSE 7L	20015400	661990	625120	560120																	

ANEXO ÚNICO
TABELA DE VALOR VENAL DE VEÍCULOS - IPVA/2025 (em reais R$)

DESCRIÇÃO DO VEÍCULO	FAIXA	ANO DE FABRICAÇÃO																			
		2024	2023	2022	2021	2020	2019	2018	2017	2016	2015	2014	2013	2012	2011	2010	2009	2008	2007	2006	2005
I/LR DEF110D HSE XD	20015800	702411	652672	642565																	
I/LR DEF110D HSE XD 7L	20015200	668765	655461	629086																	
I/LR DEF110D S XD	20089600		629869	626731																	
I/LR DEF110D S XD 7L	20089800			593305																	
I/LR DEF110D SE XD	20015000		649793																		
I/LR DEF110D SE XD 7L	20015300		649793																		
I/LR DEF110D X	20015700			651887																	
I/LR DEF110D X 7L	20015100		668697	652407																	
I/LR DEF130D OB	20138800		765881																		
I/LR DEF130D X	20068200			718209																	
I/LR DEF90D HSE	20048700		627633	543393																	
I/LR DEF90D S	20052700		545537	543903																	
I/LR DEF90P SE	20016300				461536																
I/LR DEFENDER 110 TD5	21831600																				57168
I/LR DEFENDER 110 TDI	21833500																			82700	
I/LR DEFENDER 110S 2.4	21833800														171297	159601	132369	127917	118183		
I/LR DEFENDER 110SV	21834800																	97233			
I/LR DEFENDER 130 HCPU	21832800																			54142	
I/LR DEFENDER 130HCPU2.4	21834400														122852			81657			
I/LR DEFENDER 90S 2.4	21833900														145107	139153	107085	90265	88001		
I/LR DEFENDER 90SV	21834700																	68545			
I/LR DEFENDER110P HSE	22252400				506892																
I/LR DEFENDER110P HSE 7L	22252000				506892	462939															
I/LR DEFENDER110P S	22251800					474888															
I/LR DEFENDER110P SE	22252200				493304	453876															
I/LR DEFENDER110P SE 7L	22252300				469401	457553															
I/LR DISC D300 HSE	20003000				502085																
I/LR DISC D300 HSERD	20003100		638344																		
I/LR DISC D300 LE	20041500	724833	598963	533895																	
I/LR DISC D300 SE	20002800				609618																
I/LR DISC D300 SRD	20041300		607946	589213																	
I/LR DISC SPT D180 LMK	22487600							288722													
I/LR DISC SPT SD4 HSE	22413300									142993	136292										
I/LR DISC SPT SD4 HSE 7L	22413500									134657	128347										

Diário OFICIAL Paraná
Poder Executivo Estadual

Diário Oficial Certificado Digitalmente
O Departamento de Imprensa Oficial do Estado do Paraná, da garantia de autenticidade deste documento, disponibilizado através do site http://www.imprensaoficial.pr.gov.br

ANEXO ÚNICO

TABELA DE VALOR VENAL DE VEÍCULOS - IPVA/2025 (em reais R$)

DESCRIÇÃO DO VEÍCULO	FAIXA	ANO DE FABRICAÇÃO																			
		2024	2023	2022	2021	2020	2019	2018	2017	2016	2015	2014	2013	2012	2011	2010	2009	2008	2007	2006	2005
I/LR DISC SPT SD4 HSE L	22413900									140275											
I/LR DISC SPT SD4 HSEL7L	22412400									151829	149401										
I/LR DISC SPT SD4 SE	22413700									117462	109379										
I/LR DISC SPT SD4 SE 7L	22413800									127933	127391										
I/LR DISC SPT SI4 HSE	22412700									125021	116821	116239									
I/LR DISC SPT SI4 HSE 7L	22412600									125525	118541										
I/LR DISC SPT SI4 HSE L	22413000										113739										
I/LR DISC SPT SI4 HSEL7L	22413100										134225	133557									
I/LR DISC SPT SI4 SE	22412900									106668	96288										
I/LR DISC SPT SI4 SE 7L	22413200									120201	100691										
I/LR DISCOVERY 3 V6	21832000																56228	53665	51831	48296	39633
I/LR DISCOVERY 3 V8 HSE	21831900																	55860		49368	46278
I/LR DISCOVERY 4 2.7 S	21835200														78634	76714	72038				
I/LR DISCOVERY 4 2.7 SE	21835300															63132	60158				
I/LR DISCOVERY 4 3.0 HSE	21835800														92143	86059	84062				
I/LR DISCOVERY 4 3.0 S	21836100														128394						
I/LR DISCOVERY 4 3.0 SE	21836000														90738	79138	76175				
I/LR DISCOVERY 4 5.0 HSE	21835900												120525	102835	78918	76548	76167				
I/LR DISCOVERY 4 HSE	21838701												110594	103096							
I/LR DISCOVERY 4 HSE	21838702												110594	103096							
I/LR DISCOVERY 4 S	21838601												95791	88955							
I/LR DISCOVERY 4 S	21838602												95791	88955							
I/LR DISCOVERY 4 S 5L	21530000												122600								
I/LR DISCOVERY 4 SE	21838501												107391	102570							
I/LR DISCOVERY 4 SE	21838502												107391	102570							
I/LR DISCOVERY GRAPHITE	22414300									225452											
I/LR DISCOVERY GRAPHITE5	22414400									185454											
I/LR DISCOVERY S 5L	22412300										155210	151120	135563								
I/LR DISCOVERY SDV6 HSE	22412100									170239	157149	154659	120521								
I/LR DISCOVERY SDV6 S	22412200									164516	128254	126613	100201								
I/LR DISCOVERY SDV6 SE	22412000									165111	133043	129362	107515								
I/LR DISCOVERY TD6 FE 7	22415000								295528												
I/LR DISCOVERY TD6 HSE 7	24619700					365521	330829	275569	244973												
I/LR DISCOVERY TD6 HSEL	22415500								347833												

ANEXO ÚNICO
TABELA DE VALOR VENAL DE VEÍCULOS - IPVA/2025 (em reais R$)

DESCRIÇÃO DO VEÍCULO	FAIXA	ANO DE FABRICAÇÃO																			
		2024	2023	2022	2021	2020	2019	2018	2017	2016	2015	2014	2013	2012	2011	2010	2009	2008	2007	2006	2005
I/LR DISCOVERY TD6 HSEL7	22415300					460525	363444	357788	280073												
I/LR DISCOVERY TD6 SE 7	22415100					370521	306192	261709	237490												
I/LR DISCOVERY3 TDV6 HSE	21832100																70312	58463	53179	49368	46278
I/LR DISCOVERY3 TDV6 S	21832201																55632	53155	51974	51263	37790
I/LR DISCOVERY3 TDV6 S	21832202																56138	53665	51831	48296	46311
I/LR DISCOVERY3 TDV6 SE.	21833600																65985	62435	49690		
I/LR EVOQUE 2.0L SI4	21350000													111674							
I/LR EVOQUE DYNAMIC 3D	21837700											127292	104881	98925	89522						
I/LR EVOQUE DYNAMIC 5D	21838000										132619	121183	107728	101316	90506						
I/LR EVOQUE DYNAMIC P3D	21837100												104881	99108	87783						
I/LR EVOQUE DYNAMIC P5D	21837600										155588	123609	108307	100791	90251						
I/LR EVOQUE HSE DYNAMIC	21350900									125563	120101										
I/LR EVOQUE HSE SD4	21351100									155451	145525										
I/LR EVOQUE P240 CABRIO	15750100							289950	266985												
I/LR EVOQUE P250FF SE RD	22447900				283647	237522	201808														
I/LR EVOQUE P290 AB	22487500							247954													
I/LR EVOQUE P300 HSE RDY	22447700					268117	237574														
I/LR EVOQUE PRESTIGE 2.2	21839600										168467	149413									
I/LR EVOQUE PRESTIGE 5D	21837900										120744	108741	100688	94550	77234						
I/LR EVOQUE PRESTIGE P22	21350100											111976									
I/LR EVOQUE PRESTIGE P5D	21837200											108741	100688	94550	82591						
I/LR EVOQUE PURE 5D	21837800										105005	104482		86037							
I/LR EVOQUE PURE P2.2	21350300										161484	158753									
I/LR EVOQUE PURE P3D	21837500												100356	86315	75887						
I/LR EVOQUE PURE P5D	21838100										103947	98895	96491	88153	79432						
I/LR EVOQUE SE	21351000									119259	118358										
I/LR EVOQUE SE DYNAMIC	21350800									130525	122489										
I/LR EVOQUE SE SD4	21350500									135632	129375										
I/LR EVOQUE SI4 CABRIO	15750000								265100												
I/LR FREELANDER 2 HSE I6	21833000															45209	40818	37588	34740	32952	
I/LR FREELANDER 2 S I6	21833100													53628	48520	40572	38727	37474	31459		
I/LR FREELANDER 2 SE I6	21833400													55863	47994	42161	38659	37051	33852		
I/LR FREELANDER 2.2 HSE	21836500																	48228			
I/LR FREELANDER 3DR 25L	21831500																				29955

Diário OFICIAL Paraná
Poder Executivo Estadual

Diário Oficial Certificado Digitalmente
O Departamento de Imprensa Oficial do Estado do Paraná, da garantia de autenticidade deste documento, disponibilizado através do site http://www.imprensaoficial.pr.gov.br

ANEXO ÚNICO
TABELA DE VALOR VENAL DE VEÍCULOS - IPVA/2025 (em reais R$)

DESCRIÇÃO DO VEÍCULO	FAIXA	ANO DE FABRICAÇÃO																			
		2024	2023	2022	2021	2020	2019	2018	2017	2016	2015	2014	2013	2012	2011	2010	2009	2008	2007	2006	2005
I/LR FREELANDER 5DR 25L	21831100																			32695	31490
I/LR FREELANDER2 DYN SI4	21839200												86271								
I/LR FREELANDER2 HSE SI4	21839100												94391	88721							
I/LR FREELANDER2 S SI4	21839800												66180								
I/LR FREELANDER2 SD4 DNC	21839000												85183	65713							
I/LR FREELANDER2 SD4 HSE	21836600											92540	81947	64597	61013						
I/LR FREELANDER2 SD4 S	21836900											75055	71323	64310	63904						
I/LR FREELANDER2 SD4 SE	21836800											84096	77062	67639	63536						
I/LR FREELANDER2 SE SI4	24614300												61623								
I/LR R.R SPT 3.0 SC AB D	22418900								421015												
I/LR R.R SPT 3.0 SC HSE	22410500									245525	215452	203256	196648								
I/LR R.R SPT 3.0 SC HST	22414000										255021										
I/LR R.R SPT 3.0 SC SE	22411600								308198	291428											
I/LR R.R SPT 3.0 TD HSE	22411700			575451	525132	420102	376556	342144	296039	236390	201037	184726	116758								
I/LR R.R SPT 3.0 TD HSED	22482900				569061			335210	320102												
I/LR R.R SPT 3.0 TD S	22411500										195521										
I/LR R.R SPT 3.0 TD SE	22411400						360521	346511	245521	225452	185541	148507	125934								
I/LR R.R SPT 4.4 AB	22414200								285452												
I/LR R.R SPT 4.4 HSE DYN	22412500								280521	230201	220201										
I/LR R.R SPT 5.0 SC AB	22411300												274258								
I/LR R.R SPT 5.0 SC AB D	22410800										321132	299377	281000								
I/LR R.R SPT 5.0 SC DYN	22411100								345201		260521	250521	245854								
I/LR R.R SPT P575 SVR	22419100				800521	660521	615254	605452													
I/LR R.R SPT SVR 550	24617600								395521	360521											
I/LR R.ROVER 4.4 TDV8	21836700													183747	154327						
I/LR R.ROVER 5.0 SC	21835600															118042					
I/LR R.ROVER 5.0 VOGUESE	21835500														113774	102302	101792				
I/LR R.ROVER SPORT HSE	21838800												135082	109763							
I/LR R.ROVER SPORT SE	21838901												112531	94448							
I/LR R.ROVER SPORT SE	21838902												112531	94448							
I/LR R.ROVER SPORT TDV6	21832600																	63388	61842	55078	53400
I/LR R.ROVER SPORT TDV8	21832900																	79727	70161		
I/LR R.ROVER SPORT3.0 SE	21836300														89836	81866	78571				
I/LR R.ROVER SPORT3.0HSE	21836200														106255	95239	91831				

ANEXO ÚNICO
TABELA DE VALOR VENAL DE VEÍCULOS - IPVA/2025 (em reais R$)

DESCRIÇÃO DO VEÍCULO	FAIXA	ANO DE FABRICAÇÃO																			
		2024	2023	2022	2021	2020	2019	2018	2017	2016	2015	2014	2013	2012	2011	2010	2009	2008	2007	2006	2005
I/LR R.ROVER SPORT3.6 SE	21835000															88398	74479				
I/LR R.ROVER SPORT3.6HSE	21834900															109516	87468				
I/LR R.ROVER SPORT5.0 SC	21835700												130521	109478	96300	87098	82382				
I/LR R.ROVER TDV8 VOGUE	21833700															115145	88995	83695	79751		
I/LR R.ROVER V8 SC VOGUE	21833200																	78871	63690		
I/LR RANGE ROVER 4.2 SC	21832400																		64929	62523	52663
I/LR RANGE ROVER SPORT	21832500															83701			51741	46570	43666
I/LR RANGE ROVER SPORTSC	21832300																	72817	60739	60437	55912
I/LR RR D350 AB	20058600		1174781																		
I/LR RR D350 LE	20044300			879221																	
I/LR RR D350 SE	20065000		1049995	984919																	
I/LR RR D350 SV	20059000		1421055	1320350																	
I/LR RR P530 AB	20078000		1217337																		
I/LR RR P530 SV	20077200			1416577																	
I/LR RR PHEV AB	20107300		1163499																		
I/LR RR PHEV HSE	20107500		1175027																		
I/LR RROVER AB PHEV	22420400					754731	705621														
I/LR RROVER SDV8 AB	22410300				915534	876750	802429	781896	470521	395521	393563	340521	315521								
I/LR RROVER SDV8 AB LWB	22414100								631195												
I/LR RROVER SDV8 VOGUE	22410100												235563	202142							
I/LR RROVER SDV8 VOGUESE	22410000					723259	661499	595780	478408	380521		314102	235777	212260							
I/LR RROVER TDV6 HSE	22411800												195521								
I/LR RROVER TDV6 VOGUE	22410700				723768	650973	618519	474502	432007	358285		240521	234331								
I/LR RROVER V8SC AB	22410400									477923	306129		221471								
I/LR RROVER V8SC SWB 565	22418400				844249	739613															
I/LR RROVER V8SC VOGUESE	22410200												230210	165521							
I/LR RROVER VGSE PHEV	22420600					702565	688472														
I/LR RRS D350 AB	20078700	978862	927737																		
I/LR RRS D350 HSED	20066300	989098	891738	887296																	
I/LR RRS D350 LE	20065500			1027859																	
I/LR RRS D350 SED	20078600		827117	784826																	
I/LR RRS P530 LE	20079400		916331	883084																	
I/LR RRS PHEV HSED	20086400		817992																		
I/LR RRS PHEV LE	20117600		900009																		

Diário Oficial Certificado Digitalmente
O Departamento de Imprensa Oficial do Estado do Paraná, da garantia de autenticidade deste documento, disponibilizado através do site http://www.imprensaoficial.pr.gov.br

ANEXO ÚNICO
TABELA DE VALOR VENAL DE VEÍCULOS - IPVA/2025 (em reais R$)

DESCRIÇÃO DO VEÍCULO	FAIXA	ANO DE FABRICAÇÃO																			
		2024	2023	2022	2021	2020	2019	2018	2017	2016	2015	2014	2013	2012	2011	2010	2009	2008	2007	2006	2005
I/LR RRSPT PHEV404 HSE	22336400				438904	405581	399102														
I/LR RRSPT PHEV404 HSED	22336000				440322	410202															
I/LR VELAR P250 HSE RDYN	22417600								260521												
I/LR VELAR P250 S	22417100							271191	269840												
I/LR VELAR P250 S RDYN	22416300							272273	250521												
I/LR VELAR P250 SE	22416600								270521												
I/LR VELAR P250 SE RDYN	22417500							295562	260521												
I/LR VELAR P300 HSE RDYN	22418500							335256													
I/LR VELAR P300 S	22418300							303913													
I/LR VELAR P300 S RDYN	22418700							305210													
I/LR VELAR P300 SE RDYN	22418200					366364	350270	330201													
I/LR VELAR P340 HSE RDYN	22449700			566857	478232																
I/LR VELAR P340 SE RDYN	22448900			548385	487104	484677															
I/LR VELAR P380 FIRST ED	22416800								285562												
I/LR VELAR P380 HSE	22416100								285452												
I/LR VELAR P380 HSE RDYN	22416400					479627	395562	355054	242057												
I/LR VELAR P380 S RDYN	22416700								361935												
I/LR VELAR P380 SE	22416200						378774		290521												
I/LR VELAR P380 SE RDYN	22417000							264267	258716												
I/LR VELAR P550 SVAD	22447400					693119	600603														
I/LR VELAR PHEV HSE DYN	20138000	630292	515571																		
I/LR VELAR PHEV HSE RDYN	22449400			580986																	
I/LR VELAR PHEVSRDYN	20092800		562946	536111																	
I/M BENZ E400	16196400										211661	147465									
I/M.BEMZ C63AMGCOUPEBS	16192800													258884							
I/M.BENZ 416 JI MISTA	20054200			175450																	
I/M.BENZ 311 ALLTECH AMB	22316900										51459	47137	44514	41928							
I/M.BENZ 311 ALTER AMB	22316400												45384								
I/M.BENZ 311 EUROLAF AMB	22313500													46931		42214	39747				
I/M.BENZ 311 MARTICAR MI	22314301										100511	99474		75708	63858		57117				
I/M.BENZ 311 MARTICAR MI	22314302										100817	99351		75992	63979		57160				
I/M.BENZ 311CDI REVES A	22314400											93702									
I/M.BENZ 311CDI STREET C	22312800														67831	56216	49795	48427			38066
I/M.BENZ 311CDI STREET F	22312900														62749	53067	46578	44237	39623		

ANEXO ÚNICO
TABELA DE VALOR VENAL DE VEÍCULOS - IPVA/2025 (em reais R$)

DESCRIÇÃO DO VEÍCULO	FAIXA	ANO DE FABRICAÇÃO																			
		2024	2023	2022	2021	2020	2019	2018	2017	2016	2015	2014	2013	2012	2011	2010	2009	2008	2007	2006	2005
I/M.BENZ 311CDISTREETC	22314900										96922	84077	82784	77924							
I/M.BENZ 311CDISTREETF	22315001										129633	125234	109930	102354							
I/M.BENZ 311CDISTREETF	22315002										129525	124983	109930	102354							
I/M.BENZ 311ST MARIMAR A	22314100												82654	73771							
I/M.BENZ 313CDISTREET C	22318800						144506	129966	99677	81339											
I/M.BENZ 313CDISTREET F	22318900						175410	154095	127157	87788					81542						
I/M.BENZ 314 ALTER AMB	22581300						92994														
I/M.BENZ 314 MARTICAR M	22581400				145379	132116	126497														
I/M.BENZ 314 PORTO MISTO	22582500					125554															
I/M.BENZ 314 RR AMB	22583700					123656															
I/M.BENZ 314CDISTREET C	22581200				202869	189455	145006														
I/M.BENZ 314CDISTREET F	21660200				178609	172650	156307														
I/M.BENZ 315CDI STREET C	20048900	225389	201276	195470																	
I/M.BENZ 315CDI STREET F	20049000	232233	212182	182864	178151																
I/M.BENZ 415 INOVA M	22317600						150969	139267		115428	113947										
I/M.BENZ 415 M MARTICAR	22316600					154864	154092	153418	137521	128909	113367	112008	93324	80935							
I/M.BENZ 416 ACA M	20022500			192186																	
I/M.BENZ 416 GUERRA MIS	22581900				177929																
I/M.BENZ 416 SIGVANS M	22584000				178597	146533															
I/M.BENZ 417 ACA M	20139100		210101	202111																	
I/M.BENZ 417 GUERRA MIS	20117100		205170	200301																	
I/M.BENZ 417 INV MIS	20138900		202418																		
I/M.BENZ 417 MART MIS	20127200	220948	203763																		
I/M.BENZ 417 PRO JC	20139200			220160																	
I/M.BENZ 417 TAKO MIS	20134900		183706																		
I/M.BENZ 417 VIPK MIS	20136400			196828																	
I/M.BENZ 515 M MARTICAR	22316500						151059		115989		108893	108319	106175								
I/M.BENZ A 200	12403700																		29737	29542	24353
I/M.BENZ A180	12410900								101935												
I/M.BENZ A200 AMG LINE	10090000	321622	311188																		
I/M.BENZ A200 SD	15981100							131418													
I/M.BENZ A200 SD HI	15981200				184474	171450	145097														
I/M.BENZ A200FF	16197400							112069	106321	99935	94383										
I/M.BENZ A200TURBO	16194000										81306	80767	79015								

Diário OFICIAL Paraná
Poder Executivo Estadual

Diário Oficial Certificado Digitalmente
O Departamento de Imprensa Oficial do Estado do Paraná, da garantia de autenticidade deste documento, disponibilizado através do site http://www.imprensaoficial.pr.gov.br

ANEXO ÚNICO

TABELA DE VALOR VENAL DE VEÍCULOS - IPVA/2025 (em reais R$)

DESCRIÇÃO DO VEÍCULO	FAIXA	ANO DE FABRICAÇÃO																			
		2024	2023	2022	2021	2020	2019	2018	2017	2016	2015	2014	2013	2012	2011	2010	2009	2008	2007	2006	2005
I/M.BENZ A250	15650500			247317	224193	170973	154028														
I/M.BENZ A250TURBOSPORT	16195700						199191	185098	164244	140577	123981	115440									
I/M.BENZ A45AMG4M	16194900							250650	229895	209845	189965	164520	144152								
I/M.BENZ AMG A35 4M	15980900			384023	349953	287795	225082														
I/M.BENZ AMG A35SD 4M	12411800			372298	334510	300268															
I/M.BENZ AMG A45S 4M	12411500	540125	510516	497038	424032	406758															
I/M.BENZ AMG C63S EP F1	10136800	930125	899754																		
I/M.BENZ AMG CLA35 4M	12411700	482318	416120	361801	349735	318112	254061														
I/M.BENZ AMG CLA45S 4M	15981500	535895	523444	470854	458364	453652															
I/M.BENZ AMG CLS 53	12411200						490120	480120													
I/M.BENZ AMG E43 4MATIC	16199700							340020	306985												
I/M.BENZ AMG E53 4M	12411300						610554	435845													
I/M.BENZ AMG E63S 4M	15980200							541950	527899												
I/M.BENZ AMG EQE53 SUV	10089800	828787																			
I/M.BENZ AMG G63 4M	22580400	1926793	1791430		1748779	1572258	1507600	1101251													
I/M.BENZ AMG G63 4M GRD	20163000	1933555																			
I/M.BENZ AMG GLA35 4M	22582400	497908	427348	383034	381126																
I/M.BENZ AMG GLB35 4M	22582300		503779	479790	470346																
I/M.BENZ AMG GLC43 CO	22319600	600387	578007	540144	506866	481666	404601	334207	311388												
I/M.BENZ AMG GLC63 4M	22580600				765767	636026	460525	435632													
I/M.BENZ AMG GLC63S4M CO	22580000				822731	674364	601293	534197													
I/M.BENZ AMG GLE43	22319000								354985												
I/M.BENZ AMG GLE53 4M	22581000	883664	780278	742703	695772		671393														
I/M.BENZ AMG GLE63S CO	22582900	1161051	865597	815552	801848																
I/M.BENZ AMG GT C RO	12410800							1310200													
I/M.BENZ AMG GT R	12410700				2493385		1661458	1295562	1135207												
I/M.BENZ AMG GT43	12411600				827886	639590	539815														
I/M.BENZ AMG GT63S 4M	12411100				1702453	1141895	1058412	1035854													
I/M.BENZ AMGC43	16198500					382650	367845	271545	264301	262984											
I/M.BENZ AMGC43 CO	16199000					414510	375100	303455	279225	278492											
I/M.BENZ AMGC63S CO	16199100						610672	489771	442727	435364											
I/M.BENZ AMGGLC43	22319200	641332	559771	548144	527184	439102	370733	317180	315600	302541											
I/M.BENZ AMGGLE43 CO	22319300						497888	374370	361820	352793											
I/M.BENZ AMGGTS	15650100									684210	677949										

ANEXO ÚNICO
TABELA DE VALOR VENAL DE VEÍCULOS - IPVA/2025 (em reais R$)

DESCRIÇÃO DO VEÍCULO	FAIXA	ANO DE FABRICAÇÃO																			
		2024	2023	2022	2021	2020	2019	2018	2017	2016	2015	2014	2013	2012	2011	2010	2009	2008	2007	2006	2005
I/M.BENZ AMGS63 CA	16198700								769096												
I/M.BENZ AMGSLC43	16198600								365450	333367											
I/M.BENZ B 170	12405700																32952	26062			
I/M.BENZ B 180	10968300														40677	35335	30099				
I/M.BENZ B 200	12403600																35640	32947	30768	29716	
I/M.BENZ B 200 T	10965600															42958	36989	33325	32512	29440	
I/M.BENZ B200CGI	16193400										75733	66211	56636	53322							
I/M.BENZ B200FF	16197500							103162	93694	75190	67421										
I/M.BENZ C 180 CGI	10969100													66278	56667	53504					
I/M.BENZ C 180 CGI COUPE	12408700													70173	66838						
I/M.BENZ C 180 K	10968500															54698					
I/M.BENZ C 200 CGI	10968600											80462	76584	71411	64609	57922					
I/M.BENZ C 200 K	10966300																52691	47282	38658		
I/M.BENZ C 200 K TOURING	12405600																56124	51498			
I/M.BENZ C 230	10965200																			55083	44894
I/M.BENZ C 230 COUPE	12404100																				40751
I/M.BENZ C 250 CGI	12407800											99180	86835	76541	69831	65531					
I/M.BENZ C 250 CGI COUPE	12408800												87869								
I/M.BENZ C 280	16190100																86775	82655	75871		
I/M.BENZ C 300	12406400															73760	69874				
I/M.BENZ C 350	12403500																63678	60379		48116	45400
I/M.BENZ C 350 CGI	12409300														137547						
I/M.BENZ C 350 TOURING	12403400																				69917
I/M.BENZ C 55 AMG	12403000																				88422
I/M.BENZ C 63 AMG	12405300												251853	240471	209237	206874	169714	168868			
I/M.BENZ C180	16196100										104555	102395									
I/M.BENZ C180 COUPE	10961500					202207	184715	158963	128799												
I/M.BENZ C180 TO	16197100									115318	113685	107852									
I/M.BENZ C180CGI TOURING	16922300											76583	67771	63531							
I/M.BENZ C180FF	16197900									116066											
I/M.BENZ C180K	10962400																			42549	41413
I/M.BENZ C180TURBO	16193100											76724	69883	58001							
I/M.BENZ C180TURBOCOUPE	16193200										101288	84016	81147	72972							
I/M.BENZ C200	14929500									120783	114610	99027									

Diário OFICIAL Paraná
Poder Executivo Estadual

Diário Oficial Certificado Digitalmente
O Departamento de Imprensa Oficial do Estado do Paraná, da garantia de autenticidade deste documento, disponibilizado através do site http://www.imprensaoficial.pr.gov.br

ANEXO ÚNICO
TABELA DE VALOR VENAL DE VEÍCULOS - IPVA/2025 (em reais R$)

DESCRIÇÃO DO VEÍCULO	FAIXA	ANO DE FABRICAÇÃO																			
		2024	2023	2022	2021	2020	2019	2018	2017	2016	2015	2014	2013	2012	2011	2010	2009	2008	2007	2006	2005
I/M.BENZ C200 AMG LINE	10016700	349855	327315	311692	306456																
I/M.BENZ C200 KOMPRESSOR	10960900																			41083	37936
I/M.BENZ C200CGI TOURING	10969400														67654	58338					
I/M.BENZ C230 TOURING	12403300																			51013	44144
I/M.BENZ C230K	10963700																				44910
I/M.BENZ C250	16196200									153816	144228	133306									
I/M.BENZ C250 COUPE	16198400							220120	202410	168246											
I/M.BENZ C300	16199500									194195											
I/M.BENZ C300 AMG LINE	10023700	422889	395864	375563	361386																
I/M.BENZ C300 CA	16199400					380456	315974		271840	249112											
I/M.BENZ C300 CO	16922500						242323														
I/M.BENZ C300 ES	16920000								180785												
I/M.BENZ C320	10960800																				54122
I/M.BENZ C350	10967100																	59341			
I/M.BENZ C350 SPORTSEDAN	10967300																	67019			
I/M.BENZ C450AMG4M	16197700									223265	217509										
I/M.BENZ C63 AMG	10967800								421885		299104	283801				161419		135334			
I/M.BENZ C63 AMG TOURING	10967400															189585	179023				
I/M.BENZ C63 AMGS	16197200					595484	505120	457169	416866	374020	361982										
I/M.BENZ C63AMGCOUPE	16193300													231624							
I/M.BENZ C63AMGP30 COUPE	16192100												290201	237913	236728						
I/M.BENZ CDI SPR THB MIS	22312200																48933				
I/M.BENZ CL 63 AMG	16190400																	174933	144928		
I/M.BENZ CL 65 AMG	10964000																	335828			
I/M.BENZ CLA180	15980600						128951	114662	104792												
I/M.BENZ CLA200	16195100		284122								114125	112465	99361								
I/M.BENZ CLA200 AMG LINE	10120900	311880	309404																		
I/M.BENZ CLA200 PROG	10133600	254121																			
I/M.BENZ CLA200FF	16197300							131357	123364	108553	108013	107475									
I/M.BENZ CLA250	16202600		305875	252812	243448	197613	184225														
I/M.BENZ CLA250 4M	16195900							184265	168324	146116	134339	125010									
I/M.BENZ CLA45AMG4MATIC	16196000						273015	264540	231971	198531	191372	176371	175492								
I/M.BENZ CLK 320	10962200																				62281
I/M.BENZ CLK 350	10965400																				60642

ANEXO ÚNICO
TABELA DE VALOR VENAL DE VEÍCULOS - IPVA/2025 (em reais R$)

DESCRIÇÃO DO VEÍCULO	FAIXA	ANO DE FABRICAÇÃO																			
		2024	2023	2022	2021	2020	2019	2018	2017	2016	2015	2014	2013	2012	2011	2010	2009	2008	2007	2006	2005
I/M.BENZ CLS 350	10964400																96957	87355	73626	71830	62370
I/M.BENZ CLS 350 CGI	16192200											134703	134032	124421	115781						
I/M.BENZ CLS 450 4MATIC	12411400						391550														
I/M.BENZ CLS 500	10964600																		114196	105108	93230
I/M.BENZ CLS 55 AMG	10965000																				132962
I/M.BENZ CLS 550	10966700																		133372		
I/M.BENZ CLS 63 AMG	12404800													249232	222680	175320	151635	149920	140666	121362	
I/M.BENZ CLS400	16196600									247591	200647	199648									
I/M.BENZ CLS63AMG	16194700										377811	334606	282011								
I/M.BENZ CLS63AMG SB	16195600											335987									
I/M.BENZ E 250 CGI	12408300													86826	82076	75443					
I/M.BENZ E 250 CGI COUPE	12408600													103685	91489						
I/M.BENZ E 350	10964900														104841	101711	99495	82575	65892	62598	59467
I/M.BENZ E 350 CA	10969600															175000					
I/M.BENZ E 350 CGI	12409700													120905	116134						
I/M.BENZ E 350 CGI CA	12409400											210010									
I/M.BENZ E 350 CGI COUPE	12409600														106871						
I/M.BENZ E 350 CGI GUARD	12409500													138566							
I/M.BENZ E 350 COUPE	10968200														107043	99200	94478				
I/M.BENZ E 500	10968100															167707	165877				
I/M.BENZ E 500 CGI GUARD	16191700													143557	141919						
I/M.BENZ E 500 GUARD	10968800														185858	153309	126520				
I/M.BENZ E 63 AMG	12404700										332557	285598	224703		183331	146119	135859			83908	
I/M.BENZ E250 AVN	16199300							308310	265158	187434											
I/M.BENZ E250 EXC	16198900							249020	187554	179845											
I/M.BENZ E250BLUEEF	16194200										108177	93759	86231								
I/M.BENZ E250BLUEEF CA	16195300										220934	178135									
I/M.BENZ E250BLUEEF CO	16194800									164020	146313	134188	116074								
I/M.BENZ E250BLUEEF GRD	16195200											156192									
I/M.BENZ E280	10965900																		73485		
I/M.BENZ E300	12408500					307852	263710														
I/M.BENZ E300 CA	15980700								371589												
I/M.BENZ E300 CO	15980300								286276												
I/M.BENZ E300 EXCLUSIVE	15981700	505885		439457	429989																

Diário OFICIAL Paraná
Poder Executivo Estadual

Diário Oficial Certificado Digitalmente
O Departamento de Imprensa Oficial do Estado do Paraná, da garantia de autenticidade deste documento, disponibilizado através do site http://www.imprensaoficial.pr.gov.br

ANEXO ÚNICO

TABELA DE VALOR VENAL DE VEÍCULOS - IPVA/2025 (em reais R$)

DESCRIÇÃO DO VEÍCULO	FAIXA	ANO DE FABRICAÇÃO																			
		2024	2023	2022	2021	2020	2019	2018	2017	2016	2015	2014	2013	2012	2011	2010	2009	2008	2007	2006	2005
I/M.BENZ E300 SPORT	15981600				421192																
I/M.BENZ E350BLUEEF	16194300											139981	135339								
I/M.BENZ E400 CA	16196900										262365										
I/M.BENZ E500	10962100																	100187	81786	73080	62175
I/M.BENZ E550	16190300															137004					
I/M.BENZ E63 AMG TOURING	12407300															201290					
I/M.BENZ EQA 250	10049800	407655	405624	400120																	
I/M.BENZ EQB 250	10050700		456734	450964																	
I/M.BENZ EQB350 4M	10125000	508331																			
I/M.BENZ EQC400 4M	14440100		434125	411251	388784	379856															
I/M.BENZ EQE 300	10064000		599135																		
I/M.BENZ EQE300 SUV	10090300		651267																		
I/M.BENZ EQS 53 4M	10045600		1265318	1081010																	
I/M.BENZ EQV300 L	22584300			500120																	
I/M.BENZ G 55 K AMG	22311400															420491	232357				
I/M.BENZ G63AMG	22316000			1731540							727243	703553	669164								
I/M.BENZ GL 500	22311900														102900	98984	96882	75711	71676	71257	
I/M.BENZ GL 550	22314600												301086								
I/M.BENZ GL350BLUETEC	22316700										212510	211451	193929								
I/M.BENZ GL500BLUEEF	22315700												243491	225770							
I/M.BENZ GL63AMG	22315900										339492	310201	285452								
I/M.BENZ GLA200	16196300										111682	99529									
I/M.BENZ GLA200 AMG LINE	10052900	336426	324614	291187																	
I/M.BENZ GLA200 PROG	22583100	295521																			
I/M.BENZ GLA200 SPT	16989000			248936	240105	238909															
I/M.BENZ GLA200FF	15650200									118068	111307	110630									
I/M.BENZ GLA250	16196800									142803	119455										
I/M.BENZ GLA2504M	15760000								154545	147100											
I/M.BENZ GLA45AMG4M	16196500							258991	222510	200920	183596	182682									
I/M.BENZ GLB200 ADVANCE	22583300				226767																
I/M.BENZ GLB200 PROG	22583200	341160	302522	276921	240873	235560															
I/M.BENZ GLB220 4M AMG L	10135700	370466																			
I/M.BENZ GLB220 4M PROG	10131300	344125																			
I/M.BENZ GLC220D 4M	22580100			343557	288661	262590	243019														

Diário Oficial Certificado Digitalmente
O Departamento de Imprensa Oficial do Estado do Paraná, da garantia de autenticidade deste documento, desde que visualizado através do site http://www.imprensaoficial.pr.gov.br

ANEXO ÚNICO
TABELA DE VALOR VENAL DE VEÍCULOS - IPVA/2025 (em reais R$)

DESCRIÇÃO DO VEÍCULO	FAIXA	ANO DE FABRICAÇÃO																			
		2024	2023	2022	2021	2020	2019	2018	2017	2016	2015	2014	2013	2012	2011	2010	2009	2008	2007	2006	2005
I/M.BENZ GLC2504MATIC	22318200						216955	204769	185335	157482	156354										
I/M.BENZ GLC2504MATIC CO	22319500						270675	238526	200356	188146											
I/M.BENZ GLC300 4M	20170800	422889	396796																		
I/M.BENZ GLC300 4M CO	22581100	568125	499003	447779	399398	343091	303795														
I/M.BENZ GLE350D	22318100							226088	207727	180556	172185										
I/M.BENZ GLE400 CO	22318400						330102	298226	265835	249498	243062										
I/M.BENZ GLE400D 4M	22580800		594162	535769	511244	432314	411819														
I/M.BENZ GLE400D 4M CO	22582600		715619	579213	525749	511305															
I/M.BENZ GLE450 D 4M	20163900	692383	409547																		
I/M.BENZ GLE450 D 4M CO	20171900	661918	651735																		
I/M.BENZ GLE450AMG4M	22318600									354009											
I/M.BENZ GLE63AMG CO	22318500							530201	470525	425452	410201										
I/M.BENZ GLK 220	22314800														156111						
I/M.BENZ GLK 280	22312700																63874	59631			
I/M.BENZ GLK 300	22313301													84452	80525	65995					
I/M.BENZ GLK 300	22313302													84452	80525	65995					
I/M.BENZ GLK220CDI	22316200										110486	108053	107515	106979							
I/M.BENZ GLK300CGI	22315400													82340							
I/M.BENZ GLS 450 4M	22583000	875451	855394	819612	790288																
I/M.BENZ GLS350D	22317900						488095	359582	280521	265896											
I/M.BENZ GLS500	22317700								490565		376940										
I/M.BENZ ML 320 BTC	22313700																	75769			
I/M.BENZ ML 320 CDI	22312500																76533	75439			
I/M.BENZ ML 350	22311200																60521	55854	53736	52425	47856
I/M.BENZ ML 350 BTC	22314000													105521	101179						
I/M.BENZ ML 350 CDI	22313400														89371	82936	82828				
I/M.BENZ ML 500	22310800																	80471	73712	65569	54668
I/M.BENZ ML 550	22312300													190177							
I/M.BENZ ML 63 AMG	22311800										277426	248036	224501	181642		154602	147624	118267	111687	106309	
I/M.BENZ ML350 4MATIC	22315800																			73739	
I/M.BENZ ML350 4MATIC	22315200												118507	116720							
I/M.BENZ ML350BLUETEC	22316300										147872	144789	134843								
I/M.BENZ R 500	22311600														148089					93464	
I/M.BENZ R320 CDI ESP	22313100																		49481		

Diário Oficial Certificado Digitalmente
O Departamento de Imprensa Oficial do Estado do Paraná, da garantia de autenticidade deste documento, disponibilizado através do site http://www.imprensaoficial.pr.gov.br

ANEXO ÚNICO
TABELA DE VALOR VENAL DE VEÍCULOS - IPVA/2025 (em reais R$)

DESCRIÇÃO DO VEÍCULO	FAIXA	ANO DE FABRICAÇÃO																			
		2024	2023	2022	2021	2020	2019	2018	2017	2016	2015	2014	2013	2012	2011	2010	2009	2008	2007	2006	2005
I/M.BENZ S 400 HYBRID	16191000															145225	143291				
I/M.BENZ S 500	10965700																197471			115199	111793
I/M.BENZ S 500 CGI	12408200													368178							
I/M.BENZ S 580E 4MATIC	10075200		1553312																		
I/M.BENZ S 63 AMG	12405100												458604	370646		252617	212596	165062	150045		
I/M.BENZ S 65 AMG	10964100																	301922			
I/M.BENZ S500L	16195000										372106	364751									
I/M.BENZ S550V	10966100																		175423	162737	
I/M.BENZ S560 L	10966400							650326													
I/M.BENZ S600	10962600															299717					
I/M.BENZ S63LAMG4M	16195800								782414	635427	553918	513938									
I/M.BENZ S63LAMG4M C	16197000							808192			526818										
I/M.BENZ SL 350	10962900													309562							115712
I/M.BENZ SL 350 SPORT	10969300														245077	230250					
I/M.BENZ SL 55 AMG	14927100																				205319
I/M.BENZ SL 63 AMG	12405800														428124	357014		268872			
I/M.BENZ SL 65 AMG	12402800																369742		298184		
I/M.BENZ SL400	12410300									415038	373664	346717									
I/M.BENZ SL63AMGP30	16193700										646985	637020	580202	512050							
I/M.BENZ SLC300	16198800						339286	277342	275850	247557											
I/M.BENZ SLK 200 CGI	16191300														148118						
I/M.BENZ SLK 200 K	10964300															141681	132104	128881	128140	125014	111970
I/M.BENZ SLK 250 CGI	16192500										209036	196874	174264	167532							
I/M.BENZ SLK 350	10964500																	134468		122243	113275
I/M.BENZ SLK 350 CGI	16191200														163288						
I/M.BENZ SLK 55 K AMG	10964700															255130	225100	188745	170020	158020	141881
I/M.BENZ SLK300	16197600										211654										
I/M.BENZ SLK55AMG	16192900											338145	300540	262998							
I/M.BENZ SLS 63 AMG	12406700													1028577	965200	770214					
I/M.BENZ SLS63AMG RDSTER	12409200														792495						
I/M.BENZ SLS63AMGBS	16194400											938257	912177								
I/M.BENZ SPRINT JAEDI MI	22311700									91234		87121	83150	82736		77422		62562	53749	53481	49611
I/M.BENZ SPRINTER 208CDI	22317100																				58978
I/M.BENZ SPRINTER MART M	22581800					141345															

ANEXO ÚNICO
TABELA DE VALOR VENAL DE VEÍCULOS - IPVA/2025 (em reais R$)

DESCRIÇÃO DO VEÍCULO	FAIXA	ANO DE FABRICAÇÃO																			
		2024	2023	2022	2021	2020	2019	2018	2017	2016	2015	2014	2013	2012	2011	2010	2009	2008	2007	2006	2005
I/M.BENZ SPRINTER MARTM2	22583600			180414	177889	150799	135896														
I/M.BENZ SPRT SITNEI MAX	24480400								78541					57321							
I/M.BENZ VITO111CDI	22317500							119168			90974										
I/M.BENZ VITOT119	22317300									106699	106169										
I/MASERATI GHIBLI	14372300											371258									
I/MASERATI GHIBLI S Q4	14372100											397090									
I/MASERATI GRAN TURISMO	14371100											625155						382320			
I/MASERATI GRANCABRIO	14371500														454683	433578					
I/MASERATI GRANCABRIO S	14371900												556252		443339						
I/MASERATI GRANSPORT	14370900																			183679	157963
I/MASERATI GRANTURISMO C	14371600															428120					
I/MASERATI GRANTURISMO M	14371800														424960						
I/MASERATI GRANTURISMO S	14371300											496457			424884	409039	392586				
I/MASERATI GTMC STRADALE	14371700														460535						
I/MASERATI LEVANTE	24660000						693375		462521												
I/MASERATI LEVANTE S	24660100				1009544		750779	709952	612765	600002											
I/MASERATI QUATTROPORTE	14370800																	195123	168698	150571	146561
I/MASERATI QUATTROPORTE	14371000						1253976					604262					237901		168476		
I/MASERATI QUATTROPORTES	14371400										942080				373484	301893	282979				
I/MAZDA CX9 GRANDTOURING	13472500																	54023	47254		
I/MAZDA RX8	13472000																				32645
I/MB GLS 600 MAYBACH 4MA	20130600		959683																		
I/MB S 580E 4MATIC LONG	10062900			1131190																	
I/MB S580E 4MATIC LIMO L	10090500		1508182																		
I/MCC SMART CABRIO	15500200																				29440
I/MCLAREN 540C COUPE	15260900							1578839													
I/MCLAREN 570 GT	15260700							1744898													
I/MCLAREN 570S COUPE	15260600						1942719														
I/MCLAREN 570S SPIDER	15260300							1747495													
I/MCLAREN 600LT COUPE	15261000							2436057													
I/MCLAREN 600LT SPIDER	15261300						3017975														
I/MCLAREN 720S COUPE	15260500						3274743	2893642													
I/MCLAREN 720S SPIDER	15261200				4248558		3331629														
I/MCLAREN 765LT	15261600					6498598															

Diário OFICIAL Paraná
Poder Executivo Estadual

Diário Oficial Certificado Digitalmente
O Departamento de Imprensa Oficial do Estado do Paraná, da garantia de autenticidade deste documento, disponibilizado através do site http://www.imprensaoficial.pr.gov.br

ANEXO ÚNICO

TABELA DE VALOR VENAL DE VEÍCULOS - IPVA/2025 (em reais R$)

DESCRIÇÃO DO VEÍCULO	FAIXA	ANO DE FABRICAÇÃO																			
		2024	2023	2022	2021	2020	2019	2018	2017	2016	2015	2014	2013	2012	2011	2010	2009	2008	2007	2006	2005
I/MCLAREN ARTURA	10021900		2192588																		
I/MCLAREN ARTURA SPIDER	10138900	2585895																			
I/MERCEDES C300	16190500																	56724			
I/MERCEDES SL500	14926900																			201934	
I/MG 550 TURBO	15510000													56249	51202		45518				
I/MG 6 TURBO	15510100													56883	56141						
I/MINI CABRIO COOPER	11362100						163591	138114													
I/MINI CABRIO COOPER S	11361700				227265	197267	171218	170366	146904	127768	118213										
I/MINI CABRIO JCW	11369600					212988	189819	186962													
I/MINI CLUBMAN ALL 4 JCW	15720900				239293	214520	206591														
I/MINI CLUBMAN COOPER S	15720000						181658	155049	125120	110953	100250										
I/MINI COOPER	11410200					128330	117651	108131	85430	79677	66948	63102	62556	51015	50202	43989	43229	43014	41913	38976	35588
I/MINI COOPER 5P	11360700					129365	128720	105073	85198		79763	71835									
I/MINI COOPER CA	11411600														88126	87687	66582				
I/MINI COOPER CLUBMAN	11410800														67636			53708			
I/MINI COOPER COUNTRYMAN	11362800							160697							68871						
I/MINI COOPER COUPE	11413500														59415						
I/MINI COOPER CYMAN	20144300												75336	70141	69121	58661					
I/MINI COOPER J.C WORKS	11411100																34492	34009			
I/MINI COOPER ROADSTER	11414200														85653						
I/MINI COOPER S	11410300				194348	170714	149654	135749	121135	110312	100766	93379	78403	69381	65032	56142	51708	51521	47241	47006	37681
I/MINI COOPER S 3P	10039800		213377	189555	188610																
I/MINI COOPER S 3P TOP	10126900	237153																			
I/MINI COOPER S 5P	11360600		224462	192551	181540	154094	148266	125144	106501	106284	91632	86992									
I/MINI COOPER S CABRIO	15680200				213515																
I/MINI COOPER S CLUBMAN	11411500							139759							69821	62995	55379	44844			
I/MINI COOPER S COUPE	11413600												80223	77827	75202						
I/MINI COOPER S ELECTRIC	11363500		193725	167596	143218																
I/MINI COOPER S ROADSTER	11414300											142846	120673	120072	87217						
I/MINI COOPER SCA	11411700										112381	111821	99386	96798	92890	88080	67266				
I/MINI COOPER SCYMAN	20144100										91706	85893	80118	77325	72333	56078					
I/MINI COOPER SE	10127600	186895																			
I/MINI COOPER SPCMAN	11416500											87103	75781								
I/MINI COOPER SPCMANALL4	11416900												79674	73443							

ANEXO ÚNICO
TABELA DE VALOR VENAL DE VEÍCULOS - IPVA/2025 (em reais R$)

DESCRIÇÃO DO VEÍCULO	FAIXA	ANO DE FABRICAÇÃO																			
		2024	2023	2022	2021	2020	2019	2018	2017	2016	2015	2014	2013	2012	2011	2010	2009	2008	2007	2006	2005
I/MINI COOPERSCYMAN ALL4	20144000										110657	106152	101252	97927	93468	59138					
I/MINI COUNTRYMAN JCW	10039600		295403		242805																
I/MINI COUNTRYMAN PHEV	10040700		236657	211508	200695																
I/MINI COUNTRYMAN SE TOP	10133000	308937																			
I/MINI CYMAN ALL4 JCW	15720600				228985	187205	178429	156584	151439												
I/MINI CYMAN ALL4 SE	15720700				230020	192510	186854	178239													
I/MINI CYMAN COOPER	15720500				199646	147471	113498	105410	103265												
I/MINI CYMAN COOPER S	15720200						137540	132510	121778	121172											
I/MINI CYMANALL4 COOPERS	15720400					172375	139944	134271	132789	132128											
I/MINI HATCH JCW 3P	15670000				216819	180200	162654	159298	131378	127897	121842										
I/MINI JCW CA	11413200												106408		92645						
I/MINI JCW COUNTRYMAN	11417500										107350	101371	90093								
I/MINI JCW COUPE	11415300												88310	84103							
I/MINI JCW HATCH 3P	10039500		242768	235064	233893																
I/MINI JCW PACEMAN	11417600										111200		100200								
I/MINI JCW ROADSTER	11415200												117936	89447							
I/MINI JOHN COOPER WORKS	11412000												95439	91359	73255	61134					
I/MINI ONE	11412600											58955	56404	54170	51650	44674					
I/MMC AIRTREK MIVEC	21173300																	28460	24572	23651	21608
I/MMC AIRTREK TURBO	21173600																			30187	
I/MMC ASX 2.0	21176200												57606	53017	48846	44804					
I/MMC ASX 2.0 4WD	21176300												60897	56368	52376	49531					
I/MMC ECLIPSE CR HPES	22228600						115708	106389													
I/MMC ECLIPSE CR HPESAWD	22228500						117031	112297													
I/MMC ECLIPSE GT 3.8 V6	13985500																	98485	88102	70852	
I/MMC GRANDIS	13985300																	31591	31304	25381	24590
I/MMC I-MIEV	13987200															35817					
I/MMC LANCER 2.0	13987400											59133	57690	53583	41285						
I/MMC LANCER 2.0 4WD	13986800												61978	46525			41243				
I/MMC LANCER EVO IX	13985400																			62321	
I/MMC LANCER EVOLUTION	13985800											193234	159189	158397	151581	118811	91203				
I/MMC LANCER SB RALLIART	13986700													82481	71659						
I/MMC LANCER SPORTBACK	13986600																79598				
I/MMC OUTLANDER 2.0	21176600							111815	95578	86278	70172	67167	56074	52863	43322						

Diário OFICIAL Paraná
Poder Executivo Estadual

Diário Oficial Certificado Digitalmente
O Departamento de Imprensa Oficial do Estado do Paraná, da garantia de autenticidade deste documento, disponibilizado através do site http://www.imprensaoficial.pr.gov.br

ANEXO ÚNICO
TABELA DE VALOR VENAL DE VEÍCULOS - IPVA/2025 (em reais R$)

DESCRIÇÃO DO VEÍCULO	FAIXA	ANO DE FABRICAÇÃO																			
		2024	2023	2022	2021	2020	2019	2018	2017	2016	2015	2014	2013	2012	2011	2010	2009	2008	2007	2006	2005
I/MMC OUTLANDER 2.0 GLS	22228200							164436													
I/MMC OUTLANDER 2.0 HPE	22228300				136999	133539	130061	119301													
I/MMC OUTLANDER 2.2 D	21178100							150046	135199	122347	113716										
I/MMC OUTLANDER 2.2 HPES	22228100				172197	167276	160712	147294													
I/MMC OUTLANDER 2.4	21174600																				37236
I/MMC OUTLANDER 2.4 4WD	21174500															44356	41660	36180			
I/MMC OUTLANDER 3.0 GT	21177900							124487	120434	103416	83315	77548	62872								
I/MMC OUTLANDER 3.0 HPES	22228400				189388	162667	152158	145080													
I/MMC OUTLANDER 3.0 V6	21174300												62872	57583	55640	50501	44369	38975	34808		
I/MMC OUTLANDER COMFORT	22227400							105775	96839												
I/MMC OUTLANDER HYBRID	22225000										124867										
I/MMC PAJERO DAKAR	21175400														82319	76723	76226				
I/MMC PAJERO FULL	21174400											139168									
I/MMC PAJERO GLS	21170501																			45368	41555
I/MMC PAJERO GLS	21170502																			60196	58531
I/MMC PAJERO GLS 3.2 D	21174100																72598	65558	54203		
I/MMC PAJERO GLS 3.8 G	21172900																	66509	45717		
I/MMC PAJERO HPE 3.2 D	21173100				285412	248613	223929	202899	180462	171322	155381	141177	123157	110805	104516	94679	89745	82546	75274	66721	56212
I/MMC PAJERO HPE 3.8 G	21172800						235372	194341	157206	137980	134534	123338	99361	96398	82179	74567	72747	67548	47679	43746	38998
I/MMC PAJERO SP4X4 HPE D	21172500																				47571
I/MMC PAJERO SP4X4 HPE G	21172600																				38562
I/MMC PAJERO SPORT HPE	22229400	320584	294879	268374	257400	249296	238103														
I/MMC PAJERO SPORT HPE S	22229500	341171	305364	286138	270291	258818															
I/MMC PAJERO SPORT LEGND	20159400	386741	361669																		
I/NISSAN 350Z COUPE	14122000																	151207	133491	118362	109889
I/NISSAN 350Z ROADSTER	14122600																		139895		
I/NISSAN 350Z Z	14123400																	149614			
I/NISSAN 370Z	14125000														209145	180132	154155				
I/NISSAN 370Z COUPE	14125600														179840	168465	134010				
I/NISSAN 370Z NISMO	14126600														139863	122809					
I/NISSAN 370Z ROADSTER	14126500																125959				
I/NISSAN 370Z SPORT	14126300															131473					
I/NISSAN 370Z TOUR 40TH	14126700															132043					
I/NISSAN 370Z TOURING	14125800														148039	127695	119478				

Diário Oficial Certificado Digitalmente
O Departamento de Imprensa Oficial do Estado do Paraná, da garantia de autenticidade deste documento, desde que visualizado através do site http://www.imprensaoficial.pr.gov.br

ANEXO ÚNICO
TABELA DE VALOR VENAL DE VEÍCULOS - IPVA/2025 (em reais R$)

DESCRIÇÃO DO VEÍCULO	FAIXA	ANO DE FABRICAÇÃO																			
		2024	2023	2022	2021	2020	2019	2018	2017	2016	2015	2014	2013	2012	2011	2010	2009	2008	2007	2006	2005
I/NISSAN ALTIMA 25 SL	14129800											61065	60647								
I/NISSAN D21 SC 4X2	21110400																	54954			
I/NISSAN FRONTIER ATK X4	22401000	218688	180525	165452	155254	150854	135563	125452													
I/NISSAN FRONTIER LE	21113900																			53173	
I/NISSAN FRONTIER LE 4X4	21118400																			59232	
I/NISSAN FRONTIER LE X4	22401200				194243	174099	165211	145279													
I/NISSAN FRONTIER LEATX4	22400600							163867	157389	146939											
I/NISSAN FRONTIER NP300	22400400									122697											
I/NISSAN FRONTIER PLT	20028900	245055	209969	201458																	
I/NISSAN FRONTIER PRO4X	20032900	246288	225432	214597																	
I/NISSAN FRONTIER S MTX4	22401100	184805	165889	133638	128869	124128	119912	107045													
I/NISSAN FRONTIER SE X4	20555400	237597		212538																	
I/NISSAN FRONTIER SEATX4	22400500							133575	122233												
I/NISSAN FRONTIER SEL	21114600																	58867	52461		
I/NISSAN FRONTIER XE X4	20555300	226217	206913	171899	159138	153688	143799	86348													
I/NISSAN FRONTIER XGEAR	20011700				230777																
I/NISSAN GT-R	14124700														347792	286169	278397				
I/NISSAN GTR BLACK EDIT	14128700														214545						
I/NISSAN GT-R PREMIUM	14124300									628999				302817	261982	258504	257216	198322			
I/NISSAN INFINITI G37	14123600																	74338	73165		
I/NISSAN JUKE	14129400														91320						
I/NISSAN KICKS RIO2016	15582800									72406											
I/NISSAN KICKS SL CVT	15582200								77861	73294											
I/NISSAN KICKS SV CVT	15582900								72024	67423											
I/NISSAN LEAF EUR	14128600														26817						
I/NISSAN LEAF SL	14127400														25685						
I/NISSAN LEAF SL USA	16245600							184947													
I/NISSAN LEAF SL USAS	16245500							192797													
I/NISSAN LEAF TEKNA	16245700			197918	187360		179580														
I/NISSAN MARCH 10 FLEX	14128200											30410	30276	27267	23626						
I/NISSAN MARCH 10S FLEX	14128100											32632	31541	29075	23644						
I/NISSAN MARCH 16S FLEX	14128900											31711	31541	29075	23524						
I/NISSAN MARCH 16SR FLEX	14129000												33458	32381	27203						
I/NISSAN MARCH 16SV FLEX	14129100											33397	32251	30705	23469						

Diário OFICIAL Paraná
Poder Executivo Estadual

Diário Oficial Certificado Digitalmente
O Departamento de Imprensa Oficial do Estado do Paraná, da garantia de autenticidade deste documento, disponibilizado através do site http://www.imprensaoficial.pr.gov.br

ANEXO ÚNICO
TABELA DE VALOR VENAL DE VEÍCULOS - IPVA/2025 (em reais R$)

DESCRIÇÃO DO VEÍCULO	FAIXA	ANO DE FABRICAÇÃO																			
		2024	2023	2022	2021	2020	2019	2018	2017	2016	2015	2014	2013	2012	2011	2010	2009	2008	2007	2006	2005
I/NISSAN MURANO AWD	21111900															45222					
I/NISSAN MURANO LE	21115000																	39742			
I/NISSAN MURANO LE AWD	21115400													81094							
I/NISSAN MURANO S	21117000														67370						
I/NISSAN MURANO S AWD	21114700																	32811			
I/NISSAN MURANO SE	21113700																	49181	39131	37205	
I/NISSAN MURANO SE AWD	21118700																				43406
I/NISSAN MURANO SL	14122900																	44258			
I/NISSAN MURANO SL	21116500																	45311	35185		
I/NISSAN MURANO SL 2WD	21117800																71611				
I/NISSAN MURANO SL FWD	21114900																	31250			
I/NISSAN NAVARA	21114000														68224						
I/NISSAN PATHFINDER LE	21111301																				32666
I/NISSAN PATHFINDER LE	21111302																				39665
I/NISSAN PATHFINDER LE25	21112900																	62598	57658		53131
I/NISSAN PATHFINDER LE40	21112800																		46316	44746	44481
I/NISSAN PATHFINDER LEV6	20552300													79305							
I/NISSAN PATHFINDER SE25	21113300																	72707	57708		
I/NISSAN PATHFINDER SE40	21113200																	59232	47485		
I/NISSAN SENTRA	14122400																	19329	18351	18333	
I/NISSAN SENTRA 20 FLEX	14125400													31525	29174	26306	24181				
I/NISSAN SENTRA 20S	16241700										43341	37499	32731								
I/NISSAN SENTRA 20S CVT	16242100						72535	67615	64611	54669											
I/NISSAN SENTRA 20S FLEX	14125500													37107	35225	29306	24268				
I/NISSAN SENTRA 20SL CVT	16242400						81873	77402	69779	56792	49478	48122	42319								
I/NISSAN SENTRA 20SLFLEX	14125300													37174	34358	30544	28907				
I/NISSAN SENTRA 20SR	16241800														41076						
I/NISSAN SENTRA 20SV CVT	16242600						70867	68869	63387	51460	47480	46128	37634								
I/NISSAN SENTRA ADV CVT	10060800	144106	130164	127618																	
I/NISSAN SENTRA EXC CVT	10060600	154361	149637	148891																	
I/NISSAN SENTRA S	14122800																	21994	21036	19246	
I/NISSAN SENTRA SE-R	14123800																	20597	19513		
I/NISSAN SENTRA SL	14122700																	27669	22413	19146	
I/NISSAN SENTRA UNIQUE	16242300										64772										

Diário Oficial Certificado Digitalmente
O Departamento de Imprensa Oficial do Estado do Paraná, da garantia de autenticidade deste documento, desde que visualizado através do site http://www.imprensaoficial.pr.gov.br

ANEXO ÚNICO
TABELA DE VALOR VENAL DE VEÍCULOS - IPVA/2025 (em reais R$)

DESCRIÇÃO DO VEÍCULO	FAIXA	ANO DE FABRICAÇÃO																			
		2024	2023	2022	2021	2020	2019	2018	2017	2016	2015	2014	2013	2012	2011	2010	2009	2008	2007	2006	2005
I/NISSAN TIIDA	11621700																				18710
I/NISSAN TIIDA 1.8 S	14123200																	21134	16737		
I/NISSAN TIIDA 1.8 SL	14123100																	22343	16685		
I/NISSAN TIIDA 18S FLEX	14124600													29169	26262	23532	21274	21180			
I/NISSAN TIIDA 18SL FLEX	14124500													34008	30843	29562	23944	23669			
I/NISSAN TIIDA SEDAN 18F	14126100													27269	26025	21422					
I/NISSAN VERSA 16S FLEX	14128300											33845	31218	28242	27199						
I/NISSAN VERSA 16SL FLEX	14128400											36627	36467	30287	27069						
I/NISSAN VERSA 16SV FLEX	14128500											36333	34886	29898	25292						
I/NISSAN VERSA ADVNC CVT	16246200	100934	92270	87562	82321	77856															
I/NISSAN VERSA EXCL CVT	16246300	114038	101269	93282	87212	86778															
I/NISSAN VERSA SENSE CVT	16246400	94537	88564	80966	78561	72994															
I/NISSAN VERSA SENSE MT	16246500				75429	69237															
I/NISSAN VERSA SR CVT	10124800	102413																			
I/NISSAN XTRAIL GX	21112300																		34352	33478	31763
I/NISSAN X-TRAIL LE	21115200																	37688			
I/NISSAN X-TRAIL SE	21115800																	37114			
I/PEUGEOT 2008 ACT T200	10123000	101859																			
I/PEUGEOT 2008 ALLU T200	10123100	109956																			
I/PEUGEOT 2008 GT T200	10123200	128798																			
I/PEUGEOT 206 14 PRESENC	16052700																			9498	8651
I/PEUGEOT 206 14FELINEFX	16057500																		11417	10289	
I/PEUGEOT 206 14PRESENFX	16057600																		13211	10464	
I/PEUGEOT 206 16 PRESENC	16052800																				10208
I/PEUGEOT 206 COUPE CABR	15443000																		51028	50774	49390
I/PEUGEOT 207 3P	16088500															14293	13491				
I/PEUGEOT 207 5P	16088600															16115	15141				
I/PEUGEOT 207HB XR	16089700													20916	19472	17373	16949	15268			
I/PEUGEOT 207HB XR S	16089800													21413	20391	19097	18041				
I/PEUGEOT 208 ACT PK1AT	16219000				70363	57564															
I/PEUGEOT 208 ACTIVE AT	16219100				70363	58956															
I/PEUGEOT 208 ACTIVE AT1	10034500		73691	71754																	
I/PEUGEOT 208 ACTIVE MT	10124900	76254																			
I/PEUGEOT 208 ALLUR T200	10088600	85133	84709																		

Diário OFICIAL Paraná
Poder Executivo Estadual

Diário Oficial Certificado Digitalmente
O Departamento de Imprensa Oficial do Estado do Paraná, da garantia de autenticidade deste documento, disponibilizado através do site http://www.imprensaoficial.pr.gov.br

ANEXO ÚNICO
TABELA DE VALOR VENAL DE VEÍCULOS - IPVA/2025 (em reais R$)

DESCRIÇÃO DO VEÍCULO	FAIXA	ANO DE FABRICAÇÃO																			
		2024	2023	2022	2021	2020	2019	2018	2017	2016	2015	2014	2013	2012	2011	2010	2009	2008	2007	2006	2005
I/PEUGEOT 208 ALLURE 1AT	16219300				71573	69539															
I/PEUGEOT 208 ALLURE AT	10034300	86956	82572	75011																	
I/PEUGEOT 208 E-GT	16219800			146220	103895																
I/PEUGEOT 208 GRIFF T200	10088800	106614	100469																		
I/PEUGEOT 208 GRIFFE 1AT	16219500				81362	67460															
I/PEUGEOT 208 GRIFFE AT	10034400		89386	85689																	
I/PEUGEOT 208 GT T200	10124400	99989																			
I/PEUGEOT 208 LIKE MT	16139300	72325	63391	62003	61695	61388															
I/PEUGEOT 208 LIKE PK MT	16219200				59586	57713															
I/PEUGEOT 208 ROADTRIP A	10062100		87726	61337																	
I/PEUGEOT 208 STYLE MT	10045500	82187	76838	73485																	
I/PEUGEOT 208 STYLE T200	10088700	97001	88879																		
I/PEUGEOT 3008 ALLURE	16163400												41030	39451	35899	33457					
I/PEUGEOT 3008 ALLURE AT	16216500					119286	118228			117639											
I/PEUGEOT 3008 GRIFFE	16163300												44445	39561	37824	33551					
I/PEUGEOT 3008 GRIFFE AT	16216400			171027	165410	122269	117946	112721	104881												
I/PEUGEOT 3008 GT PACK A	16139400			188111	178291																
I/PEUGEOT 3008 ROLAND G	16135900												46525								
I/PEUGEOT 3008GRIFFE THP	16169200										53520	48928									
I/PEUGEOT 307 16 FX PR	16085500														26858	24242	22204	17983	14818	12638	
I/PEUGEOT 307 16 PR PK	16087800														27389	24517	22462	18187	14996		
I/PEUGEOT 307 16 PRES PK	16081200																				13806
I/PEUGEOT 307 16 PRESENC	16054000																				13806
I/PEUGEOT 307 20 FELI PK	16083300																				12798
I/PEUGEOT 307 20 FELINE	16053500																			14992	12111
I/PEUGEOT 307 20A FEL PK	16083200																			15082	14856
I/PEUGEOT 307 20A FELINE	16055300																				14292
I/PEUGEOT 307 20A FELINE	16080600																			17301	14292
I/PEUGEOT 307 20S A CC	16083500																	68447	64175	55251	47135
I/PEUGEOT 307 20S A FELI	16083700																	18808	17786	17301	
I/PEUGEOT 307 20S A GRIF	16081700																	18873	17520	17301	
I/PEUGEOT 307 20S A SW	16083400																			14940	14919
I/PEUGEOT 307 20S FELINE	16082600																	19574	16426	12431	
I/PEUGEOT 307 CC 20A	16055500																				53044

ANEXO ÚNICO
TABELA DE VALOR VENAL DE VEÍCULOS - IPVA/2025 (em reais R$)

DESCRIÇÃO DO VEÍCULO	FAIXA	ANO DE FABRICAÇÃO																			
		2024	2023	2022	2021	2020	2019	2018	2017	2016	2015	2014	2013	2012	2011	2010	2009	2008	2007	2006	2005
I/PEUGEOT 307 HB FELINE	16089000																20663	18708			
I/PEUGEOT 307 HBFELINE A	16088900														24857	23136	21980	19033			
I/PEUGEOT 307 PREMIUM AT	16166600														24857						
I/PEUGEOT 307 RALLYE 20A	16080800																				17217
I/PEUGEOT 307 SD FELINE	16089400																21625	17483			
I/PEUGEOT 307 SD16 PR PK	16087900																	18539	16180		
I/PEUGEOT 307 SDFELINE A	16089200															24637	22113	20420			
I/PEUGEOT 307 SW 20 M	15446100																				14143
I/PEUGEOT 307 SW 20A	16055400																				13973
I/PEUGEOT 307HB PRE PK A	16211100														25934	24637	22113				
I/PEUGEOT 307HB PRESEN A	16210700																	18172			
I/PEUGEOT 307SD 20S A FL	16084800																	20420	18153	16129	
I/PEUGEOT 307SD 20S A GR	16084600																	20420	18153	15214	
I/PEUGEOT 307SD 20S M FL	16084400																	17581	15009	14716	
I/PEUGEOT 307SD PRE PK A	16210900															24258	21443				
I/PEUGEOT 307SD PRES PK	16210200															21426	19292	16128			
I/PEUGEOT 307SD PRESEN A	16211000																21522				
I/PEUGEOT 307SD PRESENCE	16210000															22989	21298	16746			
I/PEUGEOT 307SD16 FXPR	16085000																	16883	15651	14715	
I/PEUGEOT 307SW 20S ALLU	16086800																	20601	19683		
I/PEUGEOT 307SW 20SA ALL	16086700																	21235	20302		
I/PEUGEOT 307SW 20SA FEL	16086600																	21217	20228		
I/PEUGEOT 307SW 20SA XSI	16086500																		17815		
I/PEUGEOT 308 ACTIVE	16166800										47427	38976	32098	30632							
I/PEUGEOT 308 ALLURE	16167100									52614	41539	36750	34826	32147	30549						
I/PEUGEOT 308 ALLURE BVA	16212100									53546	49115	41637	38601								
I/PEUGEOT 308 ALLURE MT	16215400									52422											
I/PEUGEOT 308 ALLURETHPA	16137200								65722	61416											
I/PEUGEOT 308 BUSINESS	16138400							55969	49504												
I/PEUGEOT 308 CC	16167900											104596	104075	94854	79039						
I/PEUGEOT 308 FELINE	16167000												35853	32933	27487						
I/PEUGEOT 308 FELINE THP	16168900												39607	38579							
I/PEUGEOT 308 GRI16THPFA	16214700									55916	54217										
I/PEUGEOT 308 GRIFFE THP	16168600										47408	41283	39456								

Diário OFICIAL Paraná
Poder Executivo Estadual

Diário Oficial Certificado Digitalmente
O Departamento de Imprensa Oficial do Estado do Paraná, da garantia de autenticidade deste documento, disponibilizado através do site http://www.imprensaoficial.pr.gov.br

ANEXO ÚNICO
TABELA DE VALOR VENAL DE VEÍCULOS - IPVA/2025 (em reais R$)

DESCRIÇÃO DO VEÍCULO	FAIXA	ANO DE FABRICAÇÃO																			
		2024	2023	2022	2021	2020	2019	2018	2017	2016	2015	2014	2013	2012	2011	2010	2009	2008	2007	2006	2005
I/PEUGEOT 308 GRIFFETHPA	16137300							64453	59848	55088											
I/PEUGEOT 308 GT-LINETHP	16215300										61206										
I/PEUGEOT 308 QUIKSILVER	16212300											43265									
I/PEUGEOT 308 ROLAND G	16211900											47016	45859								
I/PEUGEOT 308CC ROLAND G	16135800												90651								
I/PEUGEOT 407 2.0	16161000																		17046		
I/PEUGEOT 407 20A	16057000																			17290	13348
I/PEUGEOT 407 30A	16056700																			20769	20353
I/PEUGEOT 407 COUPE V6 A	16058400																			42914	
I/PEUGEOT 407 SW 20A	16057100																			19185	16620
I/PEUGEOT 407 SW 30A	16056800																			30451	28215
I/PEUGEOT 407SD 20SA ALL	16160500																	20663	19474	18919	
I/PEUGEOT 407SD 30A FELI	16059800																	28452	28311		
I/PEUGEOT 407SD 30A GRIF	16059700																		32892	32469	
I/PEUGEOT 407SW 20SA ALL	16160400																	23138	21903	19753	
I/PEUGEOT 407SW 30A FELI	16059600																	32871	30759		
I/PEUGEOT 408 ALLURE	16163700											35166	31583	28797	26958	23054					
I/PEUGEOT 408 ALLURE BVA	16212000									45350	40230	35284	31780								
I/PEUGEOT 408 ALLURETHPA	16137900									53140											
I/PEUGEOT 408 BUSINESS	16216000							52759	45014	41247											
I/PEUGEOT 408 FELINE	16162800														27913	27228					
I/PEUGEOT 408 FELINE THP	16166400													32649							
I/PEUGEOT 408 GRI16THPFA	16215200									54849	44409										
I/PEUGEOT 408 GRIFFE	16163800														30503	28131					
I/PEUGEOT 408 GRIFFE THP	16166500										44450	39224	36676	35782	32691						
I/PEUGEOT 408 GRIFFETHPA	16138000							63463	57292	56634											
I/PEUGEOT 408 PREMIUM	16163000															35156					
I/PEUGEOT 5008 GRIFFE AT	16138600					147768	125112	121250	118170												
I/PEUGEOT 508 THP	16169100													50468	43911						
I/PEUGEOT BOXER CARGO L2	20029500		216689																		
I/PEUGEOT BOXER CARGO PK	20029600	185451	179616	173610																	
I/PEUGEOT BOXER FURG MED	21912600																				28262
I/PEUGEOT BOXER L3CARGO	21986400				175361																
I/PEUGEOT E EXPERT CARGO	20020700		224482	192723	164723																

ANEXO ÚNICO
TABELA DE VALOR VENAL DE VEÍCULOS - IPVA/2025 (em reais R$)

DESCRIÇÃO DO VEÍCULO	FAIXA	ANO DE FABRICAÇÃO																			
		2024	2023	2022	2021	2020	2019	2018	2017	2016	2015	2014	2013	2012	2011	2010	2009	2008	2007	2006	2005
I/PEUGEOT E2008 GT	10048500		162550	155548																	
I/PEUGEOT EXPERT ACA M	20021400			141967	123427	116443	112393	107340													
I/PEUGEOT EXPERT ACA M1	20051200		132120	115123	114549																
I/PEUGEOT EXPERT AL6 MIS	20080500		136880	112042																	
I/PEUGEOT EXPERT ALLT A	21821300						103829														
I/PEUGEOT EXPERT ALPHAP2	21822600				130254																
I/PEUGEOT EXPERT AMB RET	20011200	173505	172640	164895																	
I/PEUGEOT EXPERT BF AMB1	21822000			169932		93505															
I/PEUGEOT EXPERT BF AMB2	20115700		168840																		
I/PEUGEOT EXPERT BUSIN	21821100					112731	93160	83606	79506												
I/PEUGEOT EXPERT BUSINPK	21821200				122419	108512	99391	98645	86858												
I/PEUGEOT EXPERT CARGO	20032600	172884	155499	140165																	
I/PEUGEOT EXPERT FUT AMB	20109100	166525	158041																		
I/PEUGEOT EXPERT GRE AMB	21821800	171388	171059																		
I/PEUGEOT EXPERT GRE MIS	21821700		142686	141287	126712	102191	94485	92701	83933												
I/PEUGEOT EXPERT INV MIS	20081100	166667	161304																		
I/PEUGEOT EXPERT JI MIS	20137000	171815	169748																		
I/PEUGEOT EXPERT MAIA A	21915900			134129	122159																
I/PEUGEOT EXPERT MAR AMB	21821400						81969														
I/PEUGEOT EXPERT MART M	21822500			136002	121983	118379	105543														
I/PEUGEOT EXPERT MART M2	20084500		152317	138335																	
I/PEUGEOT EXPERT MODIF A	20157800	185451	180439																		
I/PEUGEOT EXPERT PCIA A	21821600				125171	116318	104686														
I/PEUGEOT EXPERT PCIA A1	20059600	155521	153757	131195																	
I/PEUGEOT EXPERT PCIA M	20021300				126660																
I/PEUGEOT EXPERT PCIA M1	20084300		161622	140731																	
I/PEUGEOT EXPERT PRO JC	21822400				128909																
I/PEUGEOT EXPERT PRO JC7	20083000		140521	135563																	
I/PEUGEOT EXPERT RR AMB	21916200			136389																	
I/PEUGEOT EXPERT SIGV M	20022900					126390															
I/PEUGEOT EXPERT TCA MIS	21822200			131195	128160	109040															
I/PEUGEOT PART AUTOM AMB	21915200						33950			30395											
I/PEUGEOT PART F 625K 16	21912900																		12181	10468	10145
I/PEUGEOT PART F 800K 16	21912800																16955	13953	13343		

Diário OFICIAL Paraná
Poder Executivo Estadual

Diário Oficial Certificado Digitalmente
O Departamento de Imprensa Oficial do Estado do Paraná, da garantia de autenticidade deste documento, disponibilizado através do site http://www.imprensaoficial.pr.gov.br

ANEXO ÚNICO

TABELA DE VALOR VENAL DE VEÍCULOS - IPVA/2025 (em reais R$)

DESCRIÇÃO DO VEÍCULO	FAIXA	ANO DE FABRICAÇÃO																			
		2024	2023	2022	2021	2020	2019	2018	2017	2016	2015	2014	2013	2012	2011	2010	2009	2008	2007	2006	2005
I/PEUGEOT PART F JAEDI A	21914200																18018				
I/PEUGEOT PART F TCA AMB	21914100						59173					31721									
I/PEUGEOT PART F TH AMB	21982800																		10772		
I/PEUGEOT PART GREENCAR	21913900							41814	40437	35193	34606		26158					15066			
I/PEUGEOT PART MARIMAR A	21914000						44361	39641				30046					18705				
I/PEUGEOT PART REVES AMB	21914900					52962	50438	45719													
I/PEUGEOT PARTNER	16162600														26265	22891					
I/PEUGEOT PARTNER 1.6	21915300				62788	59419	51075	47570	43917										15526		
I/PEUGEOT PARTNER ALLT A	21915600							63693													
I/PEUGEOT PARTNER ENGE A	21821500						56892														
I/PEUGEOT PARTNER ESCAP	16162000													30435	25388	22909	19393				
I/PEUGEOT PARTNER FURG	21915000								42588	39985	34801	33342	27466	26647	26265	22891					
I/PEUGEOT PARTNER FURGAO	21911900																14761	13845	13353	11929	
I/PEUGEOT PARTNER GRE AM	21915500							48470													
I/PEUGEOT PARTNER ORIGIN	16161900															20438					
I/PEUGEOT PARTNER UNITAM	21821000							43137													
I/PEUGEOT PARTNER VIDA A	21913100																		13918		10830
I/PEUGEOT PRT MODIFICAR	21914600						50438	48400													
I/PEUGEOT RCZ THP	16166700											105727	100712	98256	83531						
I/PEUGEOT TRANSFORM AMB	21913400														41875			31387			
I/PEUGEOTEXPERT ALT AMB	20096800			129511																	
I/PONTIAC G6 GT	11070800																	76490			
I/PONTIAC GTO	11070400																				135223
I/PONTIAC SOLSTICE	11070500																	87958	76492	60634	
I/PONTIAC SOLSTICE GXP	11070600																		87538		
I/PORSCHE 911 BLACK EDIT	11085500														294111						
I/PORSCHE 911 CAR 4GTS	10026200		1140711	1076494																	
I/PORSCHE 911 CAR 4GTS C	10026300	1275152	1145924	1095266																	
I/PORSCHE 911 CAR GTS CA	15810100	1415472	1114135	1057117																	
I/PORSCHE 911 CAR GTSCAB	11087500							677666	671444		601886										
I/PORSCHE 911 CARRERA	10635800					652345	592409														
I/PORSCHE 911 CARRERA	11080200	1034271	933315	907656	783627	766341		671320	585945	365121	317895				216569				173135		151074
I/PORSCHE 911 CARRERA 4S	11080800				1254281	885118	772737		700412	662521		589965	439895	419895	398020	323091	307213	257337	227910	214853	
I/PORSCHE 911 CARRERA 4SC	11083700												586815				488360				

Diário Oficial Certificado Digitalmente
O Departamento de Imprensa Oficial do Estado do Paraná, da garantia de autenticidade deste documento, desde que visualizado através do site http://www.imprensaoficial.pr.gov.br

ANEXO ÚNICO

TABELA DE VALOR VENAL DE VEÍCULOS - IPVA/2025 (em reais R$)

DESCRIÇÃO DO VEÍCULO	FAIXA	ANO DE FABRICAÇÃO																			
		2024	2023	2022	2021	2020	2019	2018	2017	2016	2015	2014	2013	2012	2011	2010	2009	2008	2007	2006	2005
I/PORSCHE 911 CARRERA C	11085900	1093047	994829	980788	806504			601270	494543	443095				338689	317362						
I/PORSCHE 911 CARRERA S	11081600	1225457	1097036	1045531	918183	844965	786337		634300	454556		404925	393230	382593	357247	301480	269529	221132	204407	195225	191147
I/PORSCHE 911 CARRERA SC	11083600	1256716	1180337	1136746	1096008	970821	885254			462289			391775		341941						
I/PORSCHE 911 CARRERA T	11089500	1042205	921099				694363	673433													
I/PORSCHE 911 CARRERA4SC	11080100					928303	895845														
I/PORSCHE 911 GT2 RS	11085100							2495652								1012732					
I/PORSCHE 911 GT3	11081000				1738956			1279965	1069965			939856								272777	
I/PORSCHE 911 GT3 MANUAL	11088600								799614												
I/PORSCHE 911 GT3 RS	11084500		1994052				1938504	1455714		1391446											
I/PORSCHE 911 GT3 RS 4.0	11086000														492022						
I/PORSCHE 911 R	11087900									1709460											
I/PORSCHE 911 SPEEDSTER	11085400						937777														
I/PORSCHE 911 TARGA 4GTS	11087400	1275152	1145109	1057204				789374	701250		579932										
I/PORSCHE 911 TARGA 4S	11082700								758965	745865		742865			674754	512511	494654		315845		
I/PORSCHE 911 TURBO	11080300	1736142	1605781	1316427	1278029	1242369		1105890	1035802	1009415	930846	877163	746471		584459	580020	489985	466427	420100	300550	
I/PORSCHE 911 TURBO CA S	11084700							1356215		1129101		1002904									
I/PORSCHE 911 TURBO CAB	11084400		1693106	1588047	1469855											590854	584785				
I/PORSCHE 911 TURBO S	11081700	1924832	1797063	1687712	1663667	1364494		1305331	1215058	1085770		880210	714976		674520	469100					
I/PORSCHE 911 TURBO S CA	10971500	2015667	1870735		1728889	1418252															
I/PORSCHE 911 TURBO S EX	11088800							1193748													
I/PORSCHE 911CARRERA GTS	11085300	1288393	1174357	1070291	1064960			809801	719250						347633	321792					
I/PORSCHE BOXSTER	11080900	678705	626990	586910	573840	534223	496277	477213	436267	410202	289490	252834	238307	225492	206369	180219	175139	162091	149529	142860	122509
I/PORSCHE BOXSTER 25ANOS	10012500			767321	658517																
I/PORSCHE BOXSTER GTS	11087000						556800	554026		464714	404579	335788									
I/PORSCHE BOXSTER GTS4.0	10972300	866072	805921	747491	740534	736845															
I/PORSCHE BOXSTER S	11081100							453169	433696	305414	266394	260329	239051	223113	222233	220542	219443	210445	209397	195695	167966
I/PORSCHE BOXSTER SPD RS	10108100	1127848																			
I/PORSCHE BOXSTER SPYDER	11084900			1011405	815595						481866				198982	179936					
I/PORSCHE BOXSTER STYLE	10075000	695152	646640																		
I/PORSCHE BOXSTER T	10030800		610170																		
I/PORSCHE CARRERA GT	11081400																				477867
I/PORSCHE CARRERA S	11082600																			232895	
I/PORSCHE CAYENNE	11082200																	77390	75908		
I/PORSCHE CAYENNE	24460300														139687			78095			

Diário OFICIAL Paraná
Poder Executivo Estadual

Diário Oficial Certificado Digitalmente
O Departamento de Imprensa Oficial do Estado do Paraná, da garantia de autenticidade deste documento, disponibilizado através do site http://www.imprensaoficial.pr.gov.br

ANEXO ÚNICO

TABELA DE VALOR VENAL DE VEÍCULOS - IPVA/2025 (em reais R$)

DESCRIÇÃO DO VEÍCULO	FAIXA	ANO DE FABRICAÇÃO																			
		2024	2023	2022	2021	2020	2019	2018	2017	2016	2015	2014	2013	2012	2011	2010	2009	2008	2007	2006	2005
I/PORSCHE CAYENNE COUPE	24462000					518351	391126														
I/PORSCHE CAYENNE CP PHE	24462500	862228	785143	761158	712188	682114															
I/PORSCHE CAYENNE CP TSP	24462200		1223985	1189460		1053413	931477														
I/PORSCHE CAYENNE DIESEL	24461000												212344			174819					
I/PORSCHE CAYENNE GT CP	20018300	1441380	1266161	1259853	1046975																
I/PORSCHE CAYENNE GTS	24460400								445210	300201	246974		216083	176917			107576	88143			
I/PORSCHE CAYENNE PHEV	24462100	820260	733673	699820	655009	573409	534660														
I/PORSCHE CAYENNE S	11080400														151127				77415	77379	70652
I/PORSCHE CAYENNE S	24460200	945521	923563				484260	387243		297859	241860	240655	198600	168399	149159	109501	90723	85408	81760		
I/PORSCHE CAYENNE S CP	20134000	1003506	919222																		
I/PORSCHE CAYENNE S E-HY	24461700								355798	310227											
I/PORSCHE CAYENNE S HYBR	24460800													272258							
I/PORSCHE CAYENNE S PHEV	20183200	867092																			
I/PORSCHE CAYENNE S TRAN	24460700																95466				
I/PORSCHE CAYENNE SCPHEV	20182700	908004																			
I/PORSCHE CAYENNE T PHEV	20186700	1288578																			
I/PORSCHE CAYENNE TCOUPE	24462600			1055873	883950																
I/PORSCHE CAYENNE TS PHE	24462300		1273575	1101940	931448																
I/PORSCHE CAYENNE TURBO	11080500																		103655	100472	100431
I/PORSCHE CAYENNE TURBO	24460000			981165			735006	733998			561633	361358	359558	294171	262344	219465		146031	145304		
I/PORSCHE CAYENNE TURBOS	11082500																	111354		100168	
I/PORSCHE CAYENNE TURBOS	24460600												220829				138589				
I/PORSCHE CAYENNE V6	11081300														141814	101707			76995	75172	58757
I/PORSCHE CAYENNE V6	24460100						396296	341666	258774	232773	219072		169160	157803	135933	98077	89255	81658	79562		
I/PORSCHE CAYMAN	14270300	662331	589960	576604	523855	503321	466117	448962	433693	389761	349717	304638	261895		203210	185398	183486	176448	163251	146172	
I/PORSCHE CAYMAN GT4	14270600		1082250		930818					711889	512598										
I/PORSCHE CAYMAN GT4 RS	10051900	1513094	1244931	1172871																	
I/PORSCHE CAYMAN GTS	11087100						535432	509580			457275	361352									
I/PORSCHE CAYMAN GTS 4.0	10972400	858806	757102			509881															
I/PORSCHE CAYMAN R	14270400														328100						
I/PORSCHE CAYMAN S	14270200					587984			467760	444983	418907	375927	320746		265763	239845	213293	180984	164872	156010	133256
I/PORSCHE CAYMAN STYLE	10074900	679804																			
I/PORSCHE CAYMAN T	10030700		592692	589740																	
I/PORSCHE MACAN	24461400	585005	529010	479366	425362	388277	377229	298942	272541	255358	246958	245728									

Diário Oficial Certificado Digitalmente
O Departamento de Imprensa Oficial do Estado do Paraná, da garantia de autenticidade deste documento, desde que visualizado através do site http://www.imprensaoficial.pr.gov.br

ANEXO ÚNICO

TABELA DE VALOR VENAL DE VEÍCULOS - IPVA/2025 (em reais R$)

DESCRIÇÃO DO VEÍCULO	FAIXA	ANO DE FABRICAÇÃO																			
		2024	2023	2022	2021	2020	2019	2018	2017	2016	2015	2014	2013	2012	2011	2010	2009	2008	2007	2006	2005
I/PORSCHE MACAN E4	20185200	650412																			
I/PORSCHE MACAN F	24462400				368923	347896	342575														
I/PORSCHE MACAN GTS	24461600	786598	720380	664176	605829	602811		490361	436148	374758											
I/PORSCHE MACAN S	24461200	709624	623763	586048	539979	537289	385521	357759	356220	290848	260864	254499									
I/PORSCHE MACAN T	20042500	638159	527844	486267																	
I/PORSCHE MACAN TURBO	24461300								305521	295525	290452	275610									
I/PORSCHE PANAMERA	11085000								476139	431895	395612	358407	306956	266577	236179	225870					
I/PORSCHE PANAMERA 4	11085200													324021							
I/PORSCHE PANAMERA 4EHST	11089300		834257	799335	781338	754076	719342	668889	585314												
I/PORSCHE PANAMERA 4EHYB	11088300		730196	712485	696451	666595	640200	550210	533265												
I/PORSCHE PANAMERA 4S	11084200									618790				326329	311085	281081	257431				
I/PORSCHE PANAMERA 4SEHY	10011400		877181	819207	804229	733738															
I/PORSCHE PANAMERA GTS	11086200											547048		366155							
I/PORSCHE PANAMERA PROFN	10071700														252853						
I/PORSCHE PANAMERA S	11084300												356243	311109	293267	257256	255975				
I/PORSCHE PANAMERA T ST	11088500								745492												
I/PORSCHE PANAMERA T. S	11085600										711678	539565			325271						
I/PORSCHE PANAMERA TSE-H	11088400								962139												
I/PORSCHE PANAMERA TSEHY	11089400		1292939	1119650		1056950															
I/PORSCHE PANAMERA TURBO	11084100								744531	655084			423864	376991	306438	292286	263077				
I/PORSCHE TAYCAN	14271000		735775	617455	560320																
I/PORSCHE TAYCAN 4CT	10014000		734301	626195																	
I/PORSCHE TAYCAN 4GTS	10034800		838005	742779																	
I/PORSCHE TAYCAN 4S	14270900		736988	660887	652570	649319															
I/PORSCHE TAYCAN 4S CT	10056600		755650	736520																	
I/PORSCHE TAYCAN TURBO	14270800		900250	831215	736510	700230															
I/PORSCHE TAYCAN TURBO S	14271100		1054555		740651	734985															
I/RAM 1500 LIMITED HEMI	20062900	526417	462844																		
I/RAM 1500 REBEL HEMI	21605400			372648	361876	356126															
I/RAM 1500 REBEL HEMI CC	20042800	448396	404104	371519																	
I/RAM 1500 TRX CREW CAB	20038300				431918																
I/RAM CLASSIC LARAMIE	20046200		306741	289478																	
I/RAM CLASSIC RT	20046100		338901																		
I/RELY LINK	20151500												30113								

Diário OFICIAL Paraná
Poder Executivo Estadual

Diário Oficial Certificado Digitalmente
O Departamento de Imprensa Oficial do Estado do Paraná, da garantia de autenticidade deste documento, disponibilizado através do site http://www.imprensaoficial.pr.gov.br

ANEXO ÚNICO
TABELA DE VALOR VENAL DE VEÍCULOS - IPVA/2025 (em reais R$)

DESCRIÇÃO DO VEÍCULO	FAIXA	ANO DE FABRICAÇÃO																			
		2024	2023	2022	2021	2020	2019	2018	2017	2016	2015	2014	2013	2012	2011	2010	2009	2008	2007	2006	2005
I/RELY PICK-UP	20151000											25314	21354	20163							
I/RELY PICK-UP CDCOMFORT	20152100											31832	27278								
I/RELY PICK-UP EX BASIC	20152000												25470								
I/RELY PICK-UP VAN	20151400												26350								
I/RENAULT ALASKAN 25 MEX	22137800								94363	89934											
I/RENAULT CLIO AUT 10H3P	16400100										27182	21748	20296	18509				15039	14123		
I/RENAULT CLIO AUT 16H3P	11109400																		12069		
I/RENAULT CLIO AUT1016VH	16400700										26276	24025	22781	21655				15871	15081		
I/RENAULT CLIO AUT1016VS	16400400																	13936	12226		
I/RENAULT CLIO AUT1616VH	11108700																	15070	12555		
I/RENAULT CLIO AUT1616VS	11108500																	15906	12490		
I/RENAULT CLIO CAM 10H3P	16401700													19369	18450	17131	16066	13428			
I/RENAULT CLIO CAM1016VH	16401500													20571	19595	17131	16066	14654			
I/RENAULT CLIO EXP1016VH	16400300									29910	28219	24013	22367	19922							
I/RENAULT CLIO EXP1016VS	16401100																	15206	13138		
I/RENAULT CLIO EXP1616VS	11108900																	15544	14006	12263	
I/RENAULT CLIO PRI1016VS	16400600																	13855	13801		
I/RENAULT CLIO PRI1616VS	11108800																	14879	14376		
I/RENAULT E-KWID CARGO	20041400			99493																	
I/RENAULT E-KWID INTENS	10028600		87594	84299																	
I/RENAULT ESPACE 7PL	16402400															50046					
I/RENAULT FLUENCE DYN PL	16404800							56852	53201	46967	41812										
I/RENAULT FLUENCE DYN20A	16403000								53471	48465	44897	40551	37168	34511	33579	30479					
I/RENAULT FLUENCE DYN20M	16402800									47966	44163	39377	35850	34195	32446	30555					
I/RENAULT FLUENCE EXP 16	16403500											31893	31080	27396	26530						
I/RENAULT FLUENCE EXP20A	16403300															38515					
I/RENAULT FLUENCE EXP20M	16402900															37640					
I/RENAULT FLUENCE GT20	16403700											53521	48886	45599							
I/RENAULT FLUENCE GTLINE	16404700									62382	60998	48622									
I/RENAULT FLUENCE PRI20A	16403100								66247	59510	57762	42660	41501	39249	36881	32404					
I/RENAULT FLUENCE ZE DYN	16404100							91334				37306									
I/RENAULT GRAND SCENIC	16401200																	23810	22702		
I/RENAULT K MODIFICAR AM	22133100								48506				30242								
I/RENAULT K SOBERANA AMB	22133200												19163								

Diário Oficial Certificado Digitalmente
O Departamento de Imprensa Oficial do Estado do Paraná, da garantia de autenticidade deste documento, desde que visualizado através do site http://www.imprensaoficial.pr.gov.br

ANEXO ÚNICO
TABELA DE VALOR VENAL DE VEÍCULOS - IPVA/2025 (em reais R$)

DESCRIÇÃO DO VEÍCULO	FAIXA	ANO DE FABRICAÇÃO																			
		2024	2023	2022	2021	2020	2019	2018	2017	2016	2015	2014	2013	2012	2011	2010	2009	2008	2007	2006	2005
I/RENAULT KANGOO ALL AMB	22131200											22389	20746	19381	19014	16348	15548	14720	13126	11302	10041
I/RENAULT KANGOO AUT1616	22132100															19737	18848	17291	16360	15168	14531
I/RENAULT KANGOO ETECHL1	20093600			119365																	
I/RENAULT KANGOO ETECHL2	20115000	96070	86779																		
I/RENAULT KANGOO EX PRO	20175200	102102																			
I/RENAULT KANGOO EXP1616	22132200																	21469	21362	19376	17651
I/RENAULT KANGOO MAX ZE	22138400			179084	178193			110521													
I/RENAULT KANGOO MAX ZEL	22138500						62529	60127													
I/RENAULT KANGOO REVES A	22133700								48062					25493	23140	21861					
I/RENAULT KANGOO SPW1616	22132900															30097	29363	25369	18486		
I/RENAULT KANGOO ZE L1F	22135300											44438	40143								
I/RENAULT KANGOO ZE L2 F	22135400											41041	41001								
I/RENAULT KGOO ATENA A	22135900									43236	39429	35532									
I/RENAULT KGOO CIRILO AM	22134700								43558			37807									
I/RENAULT KGOO EX TH AMB	22133000											24320					18136				
I/RENAULT KGOO EXPRESS16	22132400								47426	42818	40044	34761	32742	30199	29772	26620	25970	23265	21306	14996	14652
I/RENAULT KGOO MARIMAR A	22134900								57929				48753	46731							
I/RENAULT KGOO PFISTER A	22134100										56795										
I/RENAULT KGOO PORTO AMB	22136900									48411											
I/RENAULT KGOO RONTANAMB	22135000										29690	25471	24829								
I/RENAULT KGOO UNIVID AM	22136200										41523										
I/RENAULT KGOO VIDA AMB	22133400										24701	23579				18297					
I/RENAULT KOLEOS	16402500															47631					
I/RENAULT KOLEOS 2.5 4WD	16405000									66099											
I/RENAULT KOLEOS 25ICO44	20116300			126465																	
I/RENAULT LAGUNA V6	11101100																		24994	24830	
I/RENAULT LOGAN ZEN16MT	16707100					55628	52782														
I/RENAULT MEGANE CC 20 A	11109700																	58524	42590	39794	
I/RENAULT MEGANE E-TECH	20064800		196259																		
I/RENAULT MEGANE ETECHNO	20053800			165527																	
I/RENAULT MEGANE HT 20 A	11109800																			16211	
I/RENAULT MEGANE PRI 20S	11105200																				13786
I/RENAULT MEGANE RS3J1K1	16404600											44326									
I/RENAULT MEGANE2SDDY20	11108000																				16969

Diário OFICIAL Paraná
Poder Executivo Estadual

Diário Oficial Certificado Digitalmente
O Departamento de Imprensa Oficial do Estado do Paraná, da garantia de autenticidade deste documento, disponibilizado através do site http://www.imprensaoficial.pr.gov.br

ANEXO ÚNICO
TABELA DE VALOR VENAL DE VEÍCULOS - IPVA/2025 (em reais R$)

DESCRIÇÃO DO VEÍCULO	FAIXA	ANO DE FABRICAÇÃO																			
		2024	2023	2022	2021	2020	2019	2018	2017	2016	2015	2014	2013	2012	2011	2010	2009	2008	2007	2006	2005
I/RENAULT MEGANE2SDDY20A	11107800																				16569
I/RENAULT MEGANEGTDYN20A	11108300																				18880
I/RENAULT MEGANERS RL265	16404000												120227								
I/RENAULT MEGANERS RS265	16404200												124634								
I/RENAULT SAFRANE LE	16402600															21661					
I/RENAULT SANDERO ZEN16M	16707300					55875	53213														
I/RENAULT SYMBOL EX1616V	16401800													22165	21557	19988	17453	17366			
I/RENAULT SYMBOL EXPR 16	16402100															17631	15947	15867			
I/RENAULT SYMBOL PR1616V	16401900													23329	21849	21058	18135	15685			
I/RENAULT ZOE INTENS LR	16406100						122231	94241	73600												
I/RENAULT ZOE INTENS ZE	16404300								96276	92903	85087	82332	79884								
I/RENAULT ZOE LIFE LR	16406000						92120														
I/RENAULT ZOE NEO INT	16407100			205416	190909	190208															
I/RENAUT KANGOONIKS AMB	22133600								33769			22847									12967
I/ROLLS ROYCE CULLINAN B	20113100			5856663																	
I/ROLLS ROYCE GHOST	13660000											1591964									
I/ROLLS ROYCE PHANTOM DC	10116400																	1093522			
I/SATURN SKY	14690100																	29345			
I/SHELBY GT 500 COUPE	10839500																180376				
I/SMART EQ FORTWO CABRIO	10041500				136233																
I/SMART FORTWO 72	15501900																	22457			
I/SMART FORTWO 75 CA	15502700														49804						
I/SMART FORTWO CA 52 MHD	15502500															50225					
I/SMART FORTWO CA 62	15501800										78331	72540	60568	58091	57802	53849	53581				
I/SMART FORTWO CA 72	15502200															45668					
I/SMART FORTWO CABRIOLET	15501500																		30440		
I/SMART FORTWO CO 52 MHD	15502400										53409	48951	44950	41953	39214	36731					
I/SMART FORTWO COUPE 62	15501700										74133	63493	59207	56134	55888	47752	46529				
I/SMART FORTWO COUPE 72	15502300																53290				
I/SMART FORTWO MHD	15502100														52039	47244					
I/SMART FORTWO PASSION	15501200																	45255			
I/SMART FORTWO PULSE	15501400																	29545			
I/SR CLEMENT M. RKHL4089	15721000					319010															
I/SSANGYONG ACTYON 4X4	24321001														43860	42327	37951	34146	31665		

ANEXO ÚNICO
TABELA DE VALOR VENAL DE VEÍCULOS - IPVA/2025 (em reais R$)

DESCRIÇÃO DO VEÍCULO	FAIXA	ANO DE FABRICAÇÃO																			
		2024	2023	2022	2021	2020	2019	2018	2017	2016	2015	2014	2013	2012	2011	2010	2009	2008	2007	2006	2005
I/SSANGYONG ACTYON 4X4	24321002														51927	48449	41289	35070	33208		
I/SSANGYONG ACTYON A23 4	24321200														32619	30599	29851				
I/SSANGYONG ACTYON SP4X4	24321100											69233	64223	62718	38611	36209	35299	33359	31736		
I/SSANGYONG ACTYONSP DLX	24324100								131764												
I/SSANGYONG ACTYONSP STD	24324200								121078												
I/SSANGYONG KORANDO 4X4	24323300													58995							
I/SSANGYONG KORANDO C AT	24323100											55432			42720						
I/SSANGYONG KORANDO C MT	24323200														39529	38968					
I/SSANGYONG KORANDO DLX	24324000								126723												
I/SSANGYONG KORANDO STD	24323800								130327												
I/SSANGYONG KYRONM200XDI	24321300														41714	39876	38468				
I/SSANGYONG KYRONM270XDI	24320900															42573		39117	34734		
I/SSANGYONG MUSSO DLX	24321400							124703													
I/SSANGYONG REXTON RX270	24320800											84945			62754	60191	53222	44448	36849	33991	33570
I/SSANGYONG REXTON RX320	24320300																		61739		
I/SSANGYONG TIVOLI G STD	24323600								68658												
I/SUBARU B9 TRIBECA	13935400																		47447		
I/SUBARU FORESTER 2.0 LX	24500100													41959	41470	40185	36758	29756	28645	26557	24607
I/SUBARU FORESTER 2.5XTT	24500000													64177	57173	48339	47159	45171	39701	30818	26480
I/SUBARU FORESTER L	24501000							111008													
I/SUBARU FORESTER S	24501100				173868		124342	113454	103935	83181	78688	68861	63113								
I/SUBARU FORESTER S MHEV	20021200		220643	198086	180331																
I/SUBARU FORESTER XT	24501200							149331	116613	101037	84013	78214	71916	67423							
I/SUBARU IMPREZA 1.5L	13935700																	23254	20614		
I/SUBARU IMPREZA 2.0 4P	13936100														46206	38166	37266				
I/SUBARU IMPREZA 2.0L	13935600															38250	35775	33292	30090		
I/SUBARU IMPREZA SEDAN	13937200										76124	67166	63876	53801							
I/SUBARU IMPREZA STI	13935900														129627	101147	98709	96362			
I/SUBARU IMPREZA SWWRX	13934600																	64750	63022	62708	62396
I/SUBARU IMPREZA WRX	13934500																69086	66252	53641	44956	39376
I/SUBARU IMPREZA WRX 265	13936000												100133	98638	98147	80590					
I/SUBARU IMPREZA WRX 4P	13936200																69461				
I/SUBARU IMPREZA WRX STI	13937000															115029					
I/SUBARU IMPREZA XV	13937300							106987	82190	75626	69244	63769	63451	48908							

Diário OFICIAL Paraná
Poder Executivo Estadual

Diário Oficial Certificado Digitalmente
O Departamento de Imprensa Oficial do Estado do Paraná, da garantia de autenticidade deste documento, disponibilizado através do site http://www.imprensaoficial.pr.gov.br

ANEXO ÚNICO
TABELA DE VALOR VENAL DE VEÍCULOS - IPVA/2025 (em reais R$)

DESCRIÇÃO DO VEÍCULO	FAIXA	ANO DE FABRICAÇÃO																			
		2024	2023	2022	2021	2020	2019	2018	2017	2016	2015	2014	2013	2012	2011	2010	2009	2008	2007	2006	2005
I/SUBARU LEGACY 2.0	13936900														48202	40233					
I/SUBARU LEGACY 2.5 GT	13936800															70895					
I/SUBARU LEGACY 3.6 R-S	13937600										114378										
I/SUBARU LEGACY GX H6	13935100															62606	58807	52424	46678	43876	37659
I/SUBARU LEGACY OUT BACK	13933900																				30161
I/SUBARU LEGACY OUTBACK6	13935300															57802	47190	44328	39589	33699	29808
I/SUBARU OUTBACK 3.6	13936700												72137	69166	58149	56360					
I/SUBARU OUTBACK 3.6 R-S	13937700					215052			140020	109754	92979										
I/SUBARU TRIBECA	24500300														54846	52673	48583	46478			
I/SUBARU WRX 2.0	13937500						188937	152434			135312										
I/SUBARU WRX STI 2.5	13937400							251226		249975	207759	155414									
I/SUBARU XV	13938000				146950	132791	120007	114672													
I/SUZUKI G.VITARA 2WD 5P	22332200										61233	57904	52329	45538	43983	41789					
I/SUZUKI G.VITARA 2WD SD	22333100										61043	56827									
I/SUZUKI G.VITARA 2WD SE	22333000										57525	55026									
I/SUZUKI G.VITARA 4WD 5P	22331300										61233	57904	52329	45538	43983	41789	39714	34224			
I/SUZUKI G.VITARA V6	22331600															48758	48515	42397			
I/SUZUKI JIMNY	22331400													54343	54105	52310	45207	36449			
I/SUZUKI JIMNY SIE 4EXPA	20126600		187566																		
I/SUZUKI JIMNY SIE 4SPOA	20059200	168663	167823	144354																	
I/SUZUKI JIMNY SIE 4STYA	22336100	184442	162201	150322	147724	143584	136551														
I/SUZUKI JIMNY SIE 4YOUA	22336300	151148	141923	138008	134784	128751	113413														
I/SUZUKI JIMNY SIE 4YOUM	22336200	139021	134052	130057	126465	123134	101260														
I/SUZUKI JIMNY SIE 4YOUP	20187500	169743																			
I/SUZUKI SCROSS 2WD GL	15553500										50945										
I/SUZUKI SCROSS 2WD GLX	15553800										54839										
I/SUZUKI SCROSS 4SPO 2WD	22335000							70521	61579	61272											
I/SUZUKI SCROSS 4SPO 4WD	22334900							80521	79562	75563											
I/SUZUKI SCROSS 4STY 2WD	22335300							83947													
I/SUZUKI SCROSS 4STY 4WD	22335500					108573	102038	85708													
I/SUZUKI SCROSS 4STYS4WD	22335400					110430	102607	93272													
I/SUZUKI SCROSS 4YOU 2WD	22335100								68834	67901											
I/SUZUKI SCROSS AWD GLS	15553600										58014										
I/SUZUKI SCROSS AWD GLX	15553700										60192										

ANEXO ÚNICO
TABELA DE VALOR VENAL DE VEÍCULOS - IPVA/2025 (em reais R$)

DESCRIÇÃO DO VEÍCULO	FAIXA	ANO DE FABRICAÇÃO																			
		2024	2023	2022	2021	2020	2019	2018	2017	2016	2015	2014	2013	2012	2011	2010	2009	2008	2007	2006	2005
I/SUZUKI SWIFT SPORT	12553300											69467	57379								
I/SUZUKI SWIFT SPORT R	12553400											70705									
I/SUZUKI SX4 4WD	22331500											46513	39364	38102	34734	31372	24487				
I/SUZUKI VITARA 4ALL SE	22335900					83901	83899	72048													
I/SUZUKI VITARA 4SPO 2WD	22334600							88418	81685	78175											
I/SUZUKI VITARA 4SPO 4WD	22334500							86199	85035	79109											
I/SUZUKI VITARA 4SPO SE4	22335800				129188		102364	87641													
I/SUZUKI VITARA 4STY SE4	22335700				139362	118692	106247	104701													
I/SUZUKI VITARA 4YOU 2WD	22334400							82471	73256	70974											
I/SUZUKI VITARA 4YOU 4WD	22334300							83570	79354	79142											
I/SUZUKI VITARA 4YOU SE	22335600						85703	81945													
I/SUZUKI VITARA AT 2WD	22334700							77244	67753	64712											
I/TESLA MODEL 3	16260900		577196			534870	513353														
I/TESLA MODEL 3 LONG R	10023500		758859	755116	667886																
I/TESLA MODEL 3 LONG R P	10023600				570663																
I/TESLA MODEL 3 STANDARD	20021500				556075																
I/TESLA MODEL 3 STDRPLUS	16261800			475347	463163																
I/TESLA MODEL S	16261300				806428																
I/TESLA MODEL S LONG R	10031700			615681	587219																
I/TESLA MODEL S PLAID	10031600		1000625	945003	927284																
I/TESLA MODEL X 75D	16260300									456853											
I/TESLA MODEL X LONG R	10049400			727880																	
I/TESLA MODEL X PLAID	20046400			981352																	
I/TESLA MODEL Y	25000000			566469		424768															
I/TESLA MODEL Y LONG R	20005500			593438	558330																
I/TESLA MODEL Y LONG R P	20009400		610223		570150																
I/TESLA MODEL Y PERFORM	16261400			716375																	
I/TESLA MODEL Y PERFORM	20035600		704278	685587	677394																
I/TESLA MODEL Y REAR WD	20173500		552102																		
I/TESLA MODEL Y STANDARD	25000100				439577																
I/TOYOTA CAMRY HV	10035800		284510	262140																	
I/TOYOTA CAMRY XLE	11180100					188817		155154	145871		100904	87299	85348	79620	58079	53210	50781	45263	40599	27717	22161
I/TOYOTA COROLLA HB GR	10081600		365292																		
I/TOYOTA COROLLA HB GR R	10081500	430125	395112																		

Diário OFICIAL Paraná
Poder Executivo Estadual

Diário Oficial Certificado Digitalmente
O Departamento de Imprensa Oficial do Estado do Paraná, da garantia de autenticidade deste documento, disponibilizado através do site http://www.imprensaoficial.pr.gov.br

ANEXO ÚNICO

TABELA DE VALOR VENAL DE VEÍCULOS - IPVA/2025 (em reais R$)

DESCRIÇÃO DO VEÍCULO	FAIXA	ANO DE FABRICAÇÃO																			
		2024	2023	2022	2021	2020	2019	2018	2017	2016	2015	2014	2013	2012	2011	2010	2009	2008	2007	2006	2005
I/TOYOTA FJ CRUISER	20296800														75645		62092	59286			
I/TOYOTA GR SUPRA	10047300			637962																	
I/TOYOTA GR SUPRA A91-MT	10104500			586295																	
I/TOYOTA HIL TRANSFORM A	20297000														60525		54142				
I/TOYOTA HILUX CD	22378800														67588						
I/TOYOTA HILUX CD SR	22376300												100010								
I/TOYOTA HILUX CD4X2	20295200														95182	80180	71337	70392	67699	65339	58364
I/TOYOTA HILUX CD4X2 SR	20295401										90907	83491	81417	81012		80608	78020	73306	58850	53000	48892
I/TOYOTA HILUX CD4X2 SR	20295402										104951	100310	96044	89764		89317	88872	86309	83610	81458	54749
I/TOYOTA HILUX CD4X2 SRV	20295601										102761	99957			80611	78304	65686	59547	55765	53927	51519
I/TOYOTA HILUX CD4X2 SRV	20295602										110295	102037			92661	75461	71216	65751	65576	58456	52979
I/TOYOTA HILUX CD4X4	20295300														91260	87259	84653	81762	79251	76545	54319
I/TOYOTA HILUX CD4X4 LE	22374900										130855	120470									
I/TOYOTA HILUX CD4X4 SR	20295000										123253	119574	115893	107773	104555	99572	93185	90483	88276	85167	58159
I/TOYOTA HILUX CD4X4 SRV	20294901										112021	111806	104161	85562	81190	79526	78712	69721	66920	63721	60046
I/TOYOTA HILUX CD4X4 SRV	20294902					195521				155452	137790	135488	126567	120111	111979	104108	100426	95636	91104	87992	60707
I/TOYOTA HILUX CD4X4 STD	20299201										92152	88927	86837	77802							
I/TOYOTA HILUX CD4X4 STD	20299202										104611	102604	95132	85372		80476					
I/TOYOTA HILUX CDCLEA4JD	23379500							159866	146919												
I/TOYOTA HILUX CDCQTA4PD	20059300		282380	280512																	
I/TOYOTA HILUX CDGRSA4JD	22379600						126316														
I/TOYOTA HILUX CDGRSA4KD	22377400					215485															
I/TOYOTA HILUX CDGRSA4KG	22377300					190465															
I/TOYOTA HILUX CDGRSA4ND	20038900	340612	277509	265784																	
I/TOYOTA HILUX CDLODM4HD	23379300						152204	149890	144947												
I/TOYOTA HILUX CDLOWA4SD	20200500	225451																			
I/TOYOTA HILUX CDLOWM4FD	23375800	212040	189074	171817	149848	132077	128953	125212	121322	103835	85201										
I/TOYOTA HILUX CDLTDA4ND	20054300		260229	233678																	
I/TOYOTA HILUX CDSR A2GF	23377600					155600	144803	131036	121911	105216											
I/TOYOTA HILUX CDSR A4FD	23376300	244067	214643	196655	192423	180039	173680	166201	162148	158192	133174										
I/TOYOTA HILUX CDSR M2HF	23379100							134597	127095												
I/TOYOTA HILUX CDSRVA2GF	23377500				190513	170784	166445	146597	138917	115573											
I/TOYOTA HILUX CDSRVA4FD	23377100	265240	244019	227178	215558	200719	190678	178103	169896	162721	147684										
I/TOYOTA HILUX CDSRVA4GF	23377900				197405	177939	171123	154572	147260	130025											

ANEXO ÚNICO
TABELA DE VALOR VENAL DE VEÍCULOS - IPVA/2025 (em reais R$)

DESCRIÇÃO DO VEÍCULO	FAIXA	ANO DE FABRICAÇÃO																			
		2024	2023	2022	2021	2020	2019	2018	2017	2016	2015	2014	2013	2012	2011	2010	2009	2008	2007	2006	2005
I/TOYOTA HILUX CDSRXA4FD	23375900	299701	278872	269295	241423	214069	204906	190258	181085	175394	114704										
I/TOYOTA HILUX CDSRXA4RD	20137400	303272	298983																		
I/TOYOTA HILUX CHLSTM4FD	23376000	209280	196331	166086	162037	156949	146506	120521	108854	105562	93915										
I/TOYOTA HILUX CS4X2	20295100														59979	59681	59384	58020	52100	41304	30358
I/TOYOTA HILUX CS4X4	20295500										128932	125786	118903	96092	72165	69590	67750	65603	58453	50645	39975
I/TOYOTA HILUX CS4X4CHAS	20295800														52523	49587	41578	41373	38074	36178	32033
I/TOYOTA HILUX CS4X4CHAS	22373801										76031	69828	64130	61129							
I/TOYOTA HILUX CS4X4CHAS	22373802										76031	69828	64130	57951							
I/TOYOTA HILUX CSLSTM4FD	23376200	206252	193909	187770	167819	159927	135120	115525	95854	92565	81567										
I/TOYOTA HILUX KG ATENA	23380100							143424													
I/TOYOTA HILUX MAIA AMB1	23380400	205451																			
I/TOYOTA HILUX NIKS AMB	23380200		197671	186765		125133															
I/TOYOTA HILUX PCIA FUN	23379600								111334												
I/TOYOTA HILUX STOP AMB	20139800		196874																		
I/TOYOTA HILUX SW4 4X2SR	20299100										112340	102250	99197	96326		83122	72299				
I/TOYOTA HILUX SW4 4X4SR	22373201												135215	127035							
I/TOYOTA HILUX SW4 4X4SR	22373202												135138	127035							
I/TOYOTA HILUX SWDMDA4JD	22377000					263359	222914	215009													
I/TOYOTA HILUX SWDMDA4MD	20031500	406098	374400	353730	331779																
I/TOYOTA HILUX SWGRSA4MD	20031900	420583	396856	372309	367819																
I/TOYOTA HILUX SWSR A2GF	23377700				216104	202128	179890	173888	155285	152331											
I/TOYOTA HILUX SWSRVA2HF	23378900				232596	200261	188236	180184	156824												
I/TOYOTA HILUX SWSRXA4FD	23375700		317007	303626	287382	250331	243046	235789	226807	205853	195981										
I/TOYOTA HILUX SWSRXA4FG	23376800								189765	167143											
I/TOYOTA HILUX SWSRXA4RD	20137500	370664	332570																		
I/TOYOTA HILUXSW4 SRV4X4	20296101										156988	143583	135110	130968	116438	115035	107198	80692	76752	75751	56991
I/TOYOTA HILUXSW4 SRV4X4	20296102										151504	143853	134927	129687	117609	112723	107198	100682	94257	91402	62787
I/TOYOTA HILX PICKUPECIA	22374100	245854	227370	226237							93012					40744					
I/TOYOTA LAND CRUISER	20292002																				60919
I/TOYOTA LAND CRUISER PR	20294300																	79983	79585	73196	67557
I/TOYOTA LEXUS IS F	11185100																	62400			
I/TOYOTA PRIUS	11183700										56085										
I/TOYOTA PRIUS 2	11184300												59009	48253	45590						
I/TOYOTA PRIUS III HIBRI	11186400															54020					

Diário OFICIAL Paraná
Poder Executivo Estadual

Diário Oficial Certificado Digitalmente
O Departamento de Imprensa Oficial do Estado do Paraná, da garantia de autenticidade deste documento, disponibilizado através do site http://www.imprensaoficial.pr.gov.br

ANEXO ÚNICO

TABELA DE VALOR VENAL DE VEÍCULOS - IPVA/2025 (em reais R$)

DESCRIÇÃO DO VEÍCULO	FAIXA	ANO DE FABRICAÇÃO																			
		2024	2023	2022	2021	2020	2019	2018	2017	2016	2015	2014	2013	2012	2011	2010	2009	2008	2007	2006	2005
I/TOYOTA PRIUS NGA TOP	11187600						114140	89965	84495	77703	63616										
I/TOYOTA RAV4	20292100													61994	59822	53121	45205	43055	41550	37689	35013
I/TOYOTA RAV4 20L 4X2	22374600							112085			77554	72652	69500								
I/TOYOTA RAV4 20L 4X4	20374700										92195	84443	79734								
I/TOYOTA RAV4 25L 4X4	22374500										93570	88049	85510								
I/TOYOTA RAV4 4X2	22371600													58666	54276	48211					
I/TOYOTA RAV4 4X2 20L	22374800							122832	110162	105277	86153	80090									
I/TOYOTA RAV4 XSE PHEV	20173400	375973	361103																		
I/TOYOTA RAV4H 25L S 4WD	22540400						179553														
I/TOYOTA RAV4H 25L SX4WD	22540500						162360														
I/TOYOTA RAV4H S AWD CNT	22540700					193064															
I/TOYOTA RAV4H SXAWD CNT	22540600	328001	275451	255656	247022	195870															
I/TOYOTA RIBEIRAUTO AMB	20296900											70916	65855			56521					
I/TOYOTA SIENNA	20294600														51745						
I/TOYOTA SIENNA LE	20297700														57369						
I/TOYOTA SIENNA PLATINUM	20133400		590721																		
I/TOYOTA SIENNA XLE LMTD	20295900															77100					
I/TOYOTA SIENNA XSE FWD	20139300		587390																		
I/TOYOTA SUPRA PREMIUM	10055500			934298																	
I/TOYOTA TACOMA DCV64X4	22373000														81634						
I/TOYOTA TUNDRA	20292600																		44872		
I/TOYOTA TUNDRA CREWMAX	22370600								399981		191429										
I/TOYOTA TUNDRA HYBRID	20068600			797445																	
I/TOYOTA VENZA AWD V6	20180100														79349	68833					
I/TOYOTA VENZA FWD V6	11186300															79980					
I/VOLVO C30 2.0	11237100													43796	41298	38167	36548	33245	26972		
I/VOLVO C30 2.4I	11237000																	39641	34842		
I/VOLVO C30 T5	11236800														52427	49881	44175	43955	35359		
I/VOLVO C30 T5 R-DESIGN	11238300														61583	54967					
I/VOLVO C40 6 PLUS	20156800	291854	281849																		
I/VOLVO C40 8 ULTIMATE	20026400		286968	284113																	
I/VOLVO C40 P8 RECHARGE	20026200			273804	272440																
I/VOLVO C70 T5	11236500															63672		52683	46507		
I/VOLVO EX30 E40 CORE	20170600	210693																			

Diário Oficial Certificado Digitalmente
O Departamento de Imprensa Oficial do Estado do Paraná, da garantia de autenticidade deste documento, desde que visualizado através do site http://www.imprensaoficial.pr.gov.br

ANEXO ÚNICO
TABELA DE VALOR VENAL DE VEÍCULOS - IPVA/2025 (em reais R$)

DESCRIÇÃO DO VEÍCULO	FAIXA	ANO DE FABRICAÇÃO																			
		2024	2023	2022	2021	2020	2019	2018	2017	2016	2015	2014	2013	2012	2011	2010	2009	2008	2007	2006	2005
I/VOLVO EX30 E60 CORE	20170700	220242																			
I/VOLVO EX30 E60 PLUS	20170500	265349																			
I/VOLVO EX30 E60 ULTRA	20170000	281223																			
I/VOLVO S40 2.4	11236400																	31680	28453	26956	
I/VOLVO S40 2.4I	11235900																35200	33945	28510	26984	26379
I/VOLVO S40 T5	11235700																	40595	29214	28071	27426
I/VOLVO S60 1.6T4COMFORT	11238700													47590	46429						
I/VOLVO S60 2.0 T5 COMF	11239700													46044							
I/VOLVO S60 2.0 T5 DYNA	11238800													52083	47170						
I/VOLVO S60 2.0 T5 KINET	15564100									74120	71559										
I/VOLVO S60 2.0 T5 MOMEN	15564300										70039										
I/VOLVO S60 2.0 T5 R-DES	11238900											71603	68763								
I/VOLVO S60 2.0 T6 R-DES	15566200										113958										
I/VOLVO S60 2.0T	11234500																	32100	28768	28624	28483
I/VOLVO S60 2.5T	11235100																			38491	35525
I/VOLVO S60 3.0 T6 R-DES	11239000											100647	75504	68739	68397						
I/VOLVO S60 3.0T TOP	11238100														73628	70746					
I/VOLVO S60 T4 KINETIC	15567800								84095	83676											
I/VOLVO S60 T4 MOMENTUM	15567900					161814	106410	102620	87856	84628											
I/VOLVO S60 T5 INSCRIPT	15569100					188393	181183														
I/VOLVO S60 T8 POLESTAR	15569300					259550	228400														
I/VOLVO S60 T8 R-DESIGN	15569400				238100	222510	196845														
I/VOLVO S80 3.0T	11238200														126179						
I/VOLVO S80 3.2	11236700																		46413		
I/VOLVO S80 T6	11233600																				34920
I/VOLVO S80 V8 AWD	11236600																		51540	51169	
I/VOLVO S90 T8 INSCRIPT	15568500				278618	238813	209890	206974													
I/VOLVO V40 2.0 T4 KINET	15565800						105885	89668	79835	75450											
I/VOLVO V40 2.0 T4 MOMEN	15565900						110623	100975	87043	86609	82498										
I/VOLVO V40 2.0 T5 R-DES	15565000						116320	111335	110780		83782										
I/VOLVO V40 CC T5AWD	15565500										82110										
I/VOLVO V40 CC T5AWD DYN	15563600										81055	70572	56259								
I/VOLVO V40 T3 KINETIC	15566800									68499	66085										
I/VOLVO V40 T4 CCOUNTRY	15567500								107432	104557											

Diário OFICIAL Paraná
Poder Executivo Estadual

Diário Oficial Certificado Digitalmente
O Departamento de Imprensa Oficial do Estado do Paraná, da garantia de autenticidade deste documento, disponibilizado através do site http://www.imprensaoficial.pr.gov.br

ANEXO ÚNICO
TABELA DE VALOR VENAL DE VEÍCULOS - IPVA/2025 (em reais R$)

DESCRIÇÃO DO VEÍCULO	FAIXA	ANO DE FABRICAÇÃO																			
		2024	2023	2022	2021	2020	2019	2018	2017	2016	2015	2014	2013	2012	2011	2010	2009	2008	2007	2006	2005
I/VOLVO V40 T4 COMFORT	15561700										69068	67173									
I/VOLVO V40 T4 DYNAMIC	15561600										79955	75256	72935								
I/VOLVO V40 T4 KINETIC	15567100								84181	82841											
I/VOLVO V40 T4 MOMENTUM	15567000								92226	91767	83372										
I/VOLVO V40 T4 MT TOP	15561300													70561							
I/VOLVO V40 T5 RDESIGN	15562300								107447	91254	80540	76202	71260								
I/VOLVO V50 2.4	11236300																	30978	26285		
I/VOLVO V50 2.4I	11235800																	30899	26337	21442	20249
I/VOLVO V50 T5	11235600																	40201	34735	33981	28879
I/VOLVO V60 2.0 T5 KINET	15565300									84020	78294										
I/VOLVO V60 2.0 T5 MOMEN	15565400										78898										
I/VOLVO V60 2.0 T5 RD CF	15561100													63007							
I/VOLVO V60 2.0 T5 RD DY	15561200											88018	65963	59827							
I/VOLVO V60 2.0 T6 R-DES	15567200										107466										
I/VOLVO V60 2.0T5 R-DESI	11239200													61895							
I/VOLVO V60 3.0 T6 R-DES	15560400											112451	71445	63520							
I/VOLVO V60 3.0T6 R-DESI	11239400													75050							
I/VOLVO V60 T4 KINETIC	15568200								105781												
I/VOLVO V60 T4 MOMENTUM	15568300							90215	86364	85934											
I/VOLVO V60 T5 MOMENTUM	15568900					183607	160259	156621													
I/VOLVO V70 2.0T	11234600																			49754	
I/VOLVO XC40 6 PLUS	20050000	316405	257956	216986																	
I/VOLVO XC40 8 ULTIMATE	20049400		268246	266910																	
I/VOLVO XC40 INSC EXPRES	20011400				223828																
I/VOLVO XC40 RECHARGE PE	24417200			249050	181268																
I/VOLVO XC40 T4	24415000						128371	107116													
I/VOLVO XC40 T4 INSCRIPT	24416400					177391	167692														
I/VOLVO XC40 T4 MOMENTUM	24416200					159499	154117														
I/VOLVO XC40 T5 MOMENTUM	24414900						153057	144667	143947												
I/VOLVO XC40 T5 R-DESIGN	24414700						176686	167382													
I/VOLVO XC40 T5H INSCRIP	24416500				201080	188910															
I/VOLVO XC40 T5H MOMENTU	24416900				243054	204309															
I/VOLVO XC40 T5H RDESIGN	24416800				219285	196837	196281														
I/VOLVO XC60 2.0 T5 COMF	24411200										82968	74804	68669	59697	54757						

ANEXO ÚNICO
TABELA DE VALOR VENAL DE VEÍCULOS - IPVA/2025 (em reais R$)

DESCRIÇÃO DO VEÍCULO	FAIXA	ANO DE FABRICAÇÃO																			
		2024	2023	2022	2021	2020	2019	2018	2017	2016	2015	2014	2013	2012	2011	2010	2009	2008	2007	2006	2005
I/VOLVO XC60 2.0 T5 DYNA	24411100										82968	74730	65111	59697	54454						
I/VOLVO XC60 2.0 T5 INS	24413100						184340	176395	120215	93463											
I/VOLVO XC60 2.0 T5 KIN	24412500								105295	94860	87103										
I/VOLVO XC60 2.0 T5 MOM	24412200					208857	174630	164342	115968	99888	95004										
I/VOLVO XC60 2.0 T6 INS	24412300										111608										
I/VOLVO XC60 2.0T5 R-DES	24411500							196012	133062	101958	90585	84239	71382	61721							
I/VOLVO XC60 2.4 D5 MOM	24412100											152261									
I/VOLVO XC60 3.0T AWD	24410400														70307	52155	48049	43416			
I/VOLVO XC60 3.0T R-DESI	24410900										103525	88473	86314	66442	57257	46773					
I/VOLVO XC60 3.0T TOP	24410800											94397	78281	65854	62586	58674					
I/VOLVO XC60 3.0TCOMFORT	24410700														53899	51453					
I/VOLVO XC60 3.0TDYNAMIC	24410600														53371	51452					
I/VOLVO XC60 D5 INSCRIPT	24413800						185652	172525													
I/VOLVO XC60 D5 KINETIC	24413700								130150	128167											
I/VOLVO XC60 D5 MOMENTUM	24413600					212251	183378	168791	121098	73842											
I/VOLVO XC60 INSC EXPRES	20011500			290396	272623																
I/VOLVO XC60 T6	24411000														79823	78402					
I/VOLVO XC60 T6 R DESIGN	24412000										112738										
I/VOLVO XC60 T8 INSCRIPT	24416300			290612	245601	232005	210176	209129													
I/VOLVO XC60 T8 MOMENTUM	24416600				237906	211224	194996														
I/VOLVO XC60 T8 PLUS	20064400	419052	355472	322415																	
I/VOLVO XC60 T8 POLESTAR	24416700	389562	351445	347451	300201	292521	270521														
I/VOLVO XC60 T8 R-DESIGN	24416000			304137	274367	241024	228805	221652													
I/VOLVO XC60 T8 ULT DARK	20064100	451789	393406	378953																	
I/VOLVO XC60 T8 ULTIMATE	20064200	438304	363355	345789																	
I/VOLVO XC70 2.5T AWD	11234900																			38399	32620
I/VOLVO XC70 3.2 AWD	11237200																	46956	44020		
I/VOLVO XC90	24410500														50249						
I/VOLVO XC90 2.5T AWD	24410100																		32047	29618	29489
I/VOLVO XC90 3.2 AWD	24410300													72895	48842	41396	41190	38436	30254		
I/VOLVO XC90 D5 INSCRIPT	24414300					315465	258334	249731	217790	205195											
I/VOLVO XC90 D5 MOMENTUM	24413400					275524	252707	235219	234047	204209											
I/VOLVO XC90 INSC EXPRES	20011600			393539	362286																
I/VOLVO XC90 T6 1EDITION	24412600										300093										

Diário OFICIAL Paraná
Poder Executivo Estadual

Diário Oficial Certificado Digitalmente
O Departamento de Imprensa Oficial do Estado do Paraná, da garantia de autenticidade deste documento, disponibilizado através do site http://www.imprensaoficial.pr.gov.br

ANEXO ÚNICO
TABELA DE VALOR VENAL DE VEÍCULOS - IPVA/2025 (em reais R$)

DESCRIÇÃO DO VEÍCULO	FAIXA	ANO DE FABRICAÇÃO																			
		2024	2023	2022	2021	2020	2019	2018	2017	2016	2015	2014	2013	2012	2011	2010	2009	2008	2007	2006	2005
I/VOLVO XC90 T6 AWD	24410000																				34435
I/VOLVO XC90 T6 INSCRIPT	24412800						245854	227858	211564	182115	168378										
I/VOLVO XC90 T6 MOMENTUM	24412700					244221	225726	205861	204837	178541	167502										
I/VOLVO XC90 T8 EXCELLEN	24414200						389562	339562		313943											
I/VOLVO XC90 T8 INSCRIPT	24414000			381392	333780	298892	289211	260336	244828	240521											
I/VOLVO XC90 T8 MOMENTUM	24414100				303049	272586	271471														
I/VOLVO XC90 T8 PLUS	20058200	584351	443015	300933																	
I/VOLVO XC90 T8 R-DESIGN	24413900			443380	368705	356952	284938	254081													
I/VOLVO XC90 T8 ULT DARK	20058000	575451	513078	500446																	
I/VOLVO XC90 T8 ULTIMATE	20058100	608893	531147	504461																	
I/VOLVO XC90 T8 ULTRA	20199500	558451																			
I/VOLVO XC90 V8 AWD	24410200															49999	49195	45921	42269	38962	37035
I/VW AMAROK AUTOMAR AMB	20391600											61512	59789								
I/VW AMAROK CD 4X2	20390800												80103		59582						
I/VW AMAROK CD 4X2 S	20391501													68851							
I/VW AMAROK CD 4X2 S	20391502													68851							
I/VW AMAROK CD 4X4	20390700														68571						
I/VW AMAROK CD 4X4 COMF	20394100				156956	140422	126005	114777													
I/VW AMAROK CD 4X4 HIGH	20390200				180868	179967	149319	143905	130203	115301	107687	99188	92452	85143	79178	54670					
I/VW AMAROK CD 4X4 S	20391401							93941	86824	84034	76480	75484	74853	70386							
I/VW AMAROK CD 4X4 S	20391402							93941	86824	84034	76480	75484	74853	70386							
I/VW AMAROK CD 4X4 SE	20390500						103974	98581	93459	91179	85901	82303	79347	76479	72697	53365					
I/VW AMAROK CD 4X4 TREND	20390300							131073	107184	94197	83524	77326	72381	67115	64912	56548					
I/VW AMAROK CS 4X2	20391000														62527						
I/VW AMAROK CS 4X2 S	20391200											75588	67283	64324							
I/VW AMAROK CS 4X4	20390900														64725						
I/VW AMAROK CS 4X4 S	20391301						103933	95811	80692	77114	73783	73257	72407	67832							
I/VW AMAROK CS 4X4 S	20391302						103933	95811	80692	77114	73783	73257	72407	67832							
I/VW AMAROK MARIMAR AMB	20392700												71542								
I/VW AMAROK PAT. SE II	20391900								75898	74855		70058	69710	63314							
I/VW AMAROK PAT. SE III	20392100										96726										
I/VW AMAROK PICKUPECIA	20392300							119324			91412	87701		75074							
I/VW AMAROK S CD CH MA4	20392900										101459										
I/VW AMAROK S CS CH MA4	20393000									91500	82623										

Diário Oficial Certificado Digitalmente
O Departamento de Imprensa Oficial do Estado do Paraná, da garantia de autenticidade deste documento, desde que visualizado através do site http://www.imprensaoficial.pr.gov.br

ANEXO ÚNICO
TABELA DE VALOR VENAL DE VEÍCULOS - IPVA/2025 (em reais R$)

DESCRIÇÃO DO VEÍCULO	FAIXA	ANO DE FABRICAÇÃO																			
		2024	2023	2022	2021	2020	2019	2018	2017	2016	2015	2014	2013	2012	2011	2010	2009	2008	2007	2006	2005
I/VW AMAROK V6 COMFORT	20036300		199657	190410																	
I/VW AMAROK V6 EXTR AC4	20393600					185470	173919	157471													
I/VW AMAROK V6 EXTR AD4	20394300				202088	185470															
I/VW AMAROK V6 EXTREME	20036700	269054	240751	231648																	
I/VW AMAROK V6 HIGH	20037900	256588	224792	215895																	
I/VW AMAROK V6 HIGH AC4	20393800					170265	159541	151687	118011												
I/VW AMAROK V6 HIGH AD4	20394200				213061	204597															
I/VW BEETLE	11224000															51865	46996	44927	43794	40264	
I/VW BORA	11224100															31205	28415	25092	23583	22007	18579
I/VW CARAVELLE COMFORT	20303200												79062								
I/VW CC 3.6 V6	15121800											106190	101617	91528							
I/VW CC R LINE	11229700														117187						
I/VW CC TSI AA	16065100										103894	82819									
I/VW EOS 2.0T FSI	11226400															105246	101573	97884			
I/VW EOS LUX	11226800																	76952			
I/VW FOX 1.6 GII	16062400															28442					
I/VW FOX 1.6 PLUS	11227200																27035	26228			
I/VW FOX 1.6 ROUTE	11227300																27881				
I/VW FUSCA 2.0T	11791800												101611	84305							
I/VW FUSCA AA	11791900											94732	85783								
I/VW FUSCA AB	11792200										96146	93989									
I/VW FUSCA AC	11792400										100835										
I/VW FUSCA MA	11792000												87314								
I/VW GOLF COMFORTLINE AA	15482400											65836	62656								
I/VW GOLF COMFORTLINE AC	15485900										75941	69363									
I/VW GOLF COMFORTLINE MA	15482500											68991	64013								
I/VW GOLF COMFORTLINE MC	15485800										68250	64740									
I/VW GOLF GTE AF	15126600						207304														
I/VW GOLF GTI	11220700																	32372			
I/VW GOLF GTI AB	15482300											109954	81115								
I/VW GOLF GTI AD	15486000										113374	112404									
I/VW GOLF HIGHLINE AA	15482200											73969	67924								
I/VW GOLF HIGHLINE AC	15486200										73867	68177									
I/VW GOLF HIGHLINE MA	15482100											69812	64287								

Diário OFICIAL Paraná
Poder Executivo Estadual

Diário Oficial Certificado Digitalmente
O Departamento de Imprensa Oficial do Estado do Paraná, da garantia de autenticidade deste documento, disponibilizado através do site http://www.imprensaoficial.pr.gov.br

ANEXO ÚNICO
TABELA DE VALOR VENAL DE VEÍCULOS - IPVA/2025 (em reais R$)

DESCRIÇÃO DO VEÍCULO	FAIXA	ANO DE FABRICAÇÃO																			
		2024	2023	2022	2021	2020	2019	2018	2017	2016	2015	2014	2013	2012	2011	2010	2009	2008	2007	2006	2005
I/VW GOLF HIGHLINE MC	15486100										66593	66413									
I/VW GOLF TSI	10131500										72706										
I/VW GOLF VARIANT CL AA	15487900								88720	81794	75925										
I/VW GOLF VARIANT CL MA	15124000									80386	75293										
I/VW GOLF VARIANT HL AA	15488000								94777	90329	86984	86551									
I/VW JETTA	11224300															41025	36655	33848	31569	30966	
I/VW JETTA 2.0	11229200											62853	59753	54214	51803	46025					
I/VW JETTA 2.0T	11229300											71375	69038	61317	57434	53728					
I/VW JETTA AF	15126400						95219	92902													
I/VW JETTA CL AC	15123000										61432	59311									
I/VW JETTA CL AF	15124400					112340	98087	91809	74353	71396											
I/VW JETTA GLI	10031200	228059	206502	196121																	
I/VW JETTA GLI AG	15126500				173134	166199	156211														
I/VW JETTA HL AD	15123100										77473	72097									
I/VW JETTA HL AE	15123900								91909	83904	78409										
I/VW JETTA RL AF	15126300					120644	111268	106996													
I/VW JETTA TL AC	15123400										60353	58915									
I/VW JETTA TL AF	15124600									68686	68429										
I/VW JETTA TL MF	15124500									67991	67485										
I/VW JETTA VARIANT	11226600													53235	51365	44980	42345	37237			
I/VW MULTIVAN	20303100													134636							
I/VW MULTIVAN COMFORTLIN	20303000													138330							
I/VW MULTIVAN HIGH	20303400												152851								
I/VW NEW BEETLE	11223700																		38659		
I/VW NEW BEETLE CONV	11226900																		38268		
I/VW NOVO SPACECROSS MA	16066100									55990	54762	53128									
I/VW NOVO SPACECROSS SA	16066200									59786	55136	51720									
I/VW NOVO SPACEFOX CL MA	16065300										47818	44621									
I/VW NOVO SPACEFOX CL SA	16065400									54530	53245	51517									
I/VW NOVO SPACEFOX HL MB	16065600									55577	53805	52095									
I/VW NOVO SPACEFOX HL SB	16065500									58382	54990	53354									
I/VW NOVO SPACEFOX TL MA	16067000									45259	42303										
I/VW NOVO SPACEFOX TL SA	16067100									47934											
I/VW PASSAT 2.0 FSI	11225700																			29753	27852

ANEXO ÚNICO
TABELA DE VALOR VENAL DE VEÍCULOS - IPVA/2025 (em reais R$)

DESCRIÇÃO DO VEÍCULO	FAIXA	ANO DE FABRICAÇÃO																			
		2024	2023	2022	2021	2020	2019	2018	2017	2016	2015	2014	2013	2012	2011	2010	2009	2008	2007	2006	2005
I/VW PASSAT 2.0T	15121000											73938	65795	63960	59817	41943					
I/VW PASSAT 2.0T FSI	11226000															41900	41332	35920	33173	31711	
I/VW PASSAT 3.2 FSI	15120800																	41315	36789		
I/VW PASSAT CC 3.6 FSI	11227600														81506	73414	66979	64342			
I/VW PASSAT CL TSI AA	15124300									106817	103120										
I/VW PASSAT HL TSI AA	15124100						152414	131770	123033	119360	105156										
I/VW PASSAT VAR 2.0 FSI	15120700																			34238	30302
I/VW PASSAT VAR 2.0T FSI	11225900															49783	43253	41634	35826	33499	
I/VW PASSAT VAR 3.2 FSI	11226100																	43302	38954		
I/VW PASSAT VAR. 2.0T	15121100											75678	72276	65685	61939						
I/VW PASSAT VARIANT 2.0	15120500															42373					
I/VW POLO GTI	11226200																			31740	
I/VW SPACECROSS GII	16063500											49390	42269	38427	33584						
I/VW SPACECROSS MFP	16340600									60588											
I/VW SPACEFOX	16060900															29074	27836	26924	25442	20896	
I/VW SPACEFOX 1.6 GII	16063200														32836						
I/VW SPACEFOX CL MBV	16069800								51077	49400											
I/VW SPACEFOX CL SBV	16340000									61036											
I/VW SPACEFOX COMFORT	16060800																	27625	26361	23772	
I/VW SPACEFOX GII	16062800														32836	29074					
I/VW SPACEFOX HIGH. GII	16064700											41551	39810								
I/VW SPACEFOX HL MFV	16340100									52847											
I/VW SPACEFOX HL SFV	16069700									53831											
I/VW SPACEFOX ROUTE	16061800															29216	28235	22948			
I/VW SPACEFOX SPORT.GII	16062900												40212	36235	35862	29520					
I/VW SPACEFOX SPORTLINE	16061700																29330	22082			
I/VW SPACEFOX TL MBV	16340300						51640	48697	46685	46452											
I/VW SPACEFOX TL SBV	16340200							51342	49588	46346											
I/VW SPACEFOX TREND GII	16063300											40433	37807	35936	32836						
I/VW TAOS CL TSI	20027800	143544	137829	109219																	
I/VW TAOS CL TSI AE	20394400				118307																
I/VW TAOS HL TSI	20027900	161822	155380	151957																	
I/VW TAOS HL TSI AE	20394500				168636																
I/VW TIGUAN 1.4TSI	20303700								86950	74716											

Diário OFICIAL Paraná
Poder Executivo Estadual

Diário Oficial Certificado Digitalmente
O Departamento de Imprensa Oficial do Estado do Paraná, da garantia de autenticidade deste documento, disponibilizado através do site http://www.imprensaoficial.pr.gov.br

ANEXO ÚNICO
TABELA DE VALOR VENAL DE VEÍCULOS - IPVA/2025 (em reais R$)

DESCRIÇÃO DO VEÍCULO	FAIXA	ANO DE FABRICAÇÃO																			
		2024	2023	2022	2021	2020	2019	2018	2017	2016	2015	2014	2013	2012	2011	2010	2009	2008	2007	2006	2005
I/VW TIGUAN 2.0 TSI	20301600									89926	72844	68887	65795	58969	54342	48650	43388	40317			
I/VW TIGUAN ALLSPACE	20304000						121741	117700													
I/VW TIGUAN ALLSPACE CL	20304100						126083	118503	117913												
I/VW TIGUAN ALLSPACE RL	20304300	241529	207928		196888	178958	163862	156418													
I/VW TOUAREG 3.6 V6	20302000								173525	125452	115254	88702	87775	74809	71130	51095					
I/VW TOUAREG 4.2 V8	20302100								206523	193163	146775	110540	103844	88914	75804						
I/VW TOUAREG V10 TDI	20301100																			85374	
I/VW TOUAREG V6	20301200															52030	49312	43141	40793	38504	37642
I/VW TOUAREG V8	20301000															67309		45990	44868	41214	37546
I/ZEEKR 001 FLAGSHIP	10142900	-1																			
I/ZXAUTO GRANDTIGER LXCD	24580300															51181					
IMP/FORD F150 LARIAT S	20271601																			68861	
IMP/FORD F150 LARIAT S	20271602																			88681	
IMP/FORD RANGER 12D	20272500																	29396			
IMP/KIA BESTA 3V RS	21750600																				25215
IMP/KIA CARNIVAL GS	14931800																				35800
IMP/NISSAN SENTRA GXE	14120500																			18884	17241
IMP/TOYOTA HILUX 4X2 CD	20290201																	42199			
IMP/TOYOTA HILUX 4X2 CD	20290202																	43683			
IVECO/DAILY 30-130CS	22323400				184565																
IVECO/DAILY 30-130VAN	22323500				160010	147380															
IVECO/DAILY 30CS	20046900	256522	231186	158521																	
IVECO/DAILY 30S13CS	22323000					136997	132313	121364	100758												
IVECO/DAILY 30S13VAN	22322900						133713	107893													
IVECO/DAILY 30VAN	20025500	255503	215513																		
IVECO/DAILY 35-150CS	22323300				211814	179049															
IVECO/DAILY 35-180CS-AUT	20128000	265814	251434																		
IVECO/DAILY 35CS	20009000	275464	234764	169522	165429																
IVECO/DAILY 35S14HDCD	22322101						136283	129157	113224	91443	90149	84444	81110	72650							
IVECO/DAILY 35S14HDCD	22322102						136283	125138	113224	91814	91357	84444	81110	73086							
IVECO/DAILY 35S14HDCS	22322000						159019	121468	119355	110794	97054	85068	81785	69740	65109	63255					
IVECO/DAILY 35S14HDGFURG	22321900							133592	126412			108798	104148	60270	58265						
IVECO/DAILY CC1 TCA MIS	22320800					126940		93239										49498			
IVECO/DAILY G PICKUPECIA	22322400												79571	73310							

ANEXO ÚNICO
TABELA DE VALOR VENAL DE VEÍCULOS - IPVA/2025 (em reais R$)

DESCRIÇÃO DO VEÍCULO	FAIXA	ANO DE FABRICAÇÃO																			
		2024	2023	2022	2021	2020	2019	2018	2017	2016	2015	2014	2013	2012	2011	2010	2009	2008	2007	2006	2005
IVECO/DAILY GCASA AMB2	22321700											73632									
IVECO/DAILY REVESCAP AMB	22320900	235124													45262		39253				
IVECO/DAILY RONTAN AMB	22323200							79667													
IVECO/DAILY14 RONTAN AMB	22321000														45939	43270	42191	39012			
IVECO/DAILY35S14 ALLTECH	22321100													75452	58281	53333					
IVECO/DAILY35S14 CD	22320600														84132	69179		48469			
IVECO/DAILY35S14 CD-IF	22320400																	50317			
IVECO/DAILY35S14 CS	22320200												88667	88225	84638	79536	73030	64658	46926		
IVECO/DAILY35S14 CS-IF	22320300																	64658			
IVECO/DAILY35S14 FURG-IF	22320500																	40409			
IVECO/DAILY35S14 FURGONE	22320700														48492	42113	37967	35220	33604		
IVECO/DAILY35S14 GRANFUR	22321300												60598		52973	43101	42887	42673			
IVECO/DAILY35S14 REV AMB	22323100					125635	124941	106319													
IVECO/DAILYCAMPO3510 CC1	24390302																				38075
IVECO/DAILYCAMPO3510 CC1	24390303																				38075
IVECO/DAILYCAMPO3510 CC1	24390306																				38075
IVECO/DAILYCAMPO3513 CC	24391100												61251						60647	53676	
IVECO/DAILYCAMPO3513 CC1	24390800																		39849	38157	34038
IVECO/DCAMPO3513 4X4CC	24391500																		36648	34865	
IVECO/DCAMPO3513 4X4CC1	24391400																				41432
IVECO/DCAMPO3513 4X4CD	24391600																		46699	45388	
J.BALBO/F.PROPRIA AUT	11435300																	6653			
J.MINOSSO/F.PROPRIA AUTO	11435900																	6180			
J.ZIEMER/ F.PROPRIA BUGY	11434000																		5556		
JEEP/COMMANDER BLACKHAWK	20165500	282478																			
JEEP/COMMANDER CAVENAG03	20171800		219998																		
JEEP/COMMANDER FLEX	20176300	208415																			
JEEP/COMMANDER LIM T	20175400	209738																			
JEEP/COMMANDER LIM T270	20020000	190494	165560	150041	149293																
JEEP/COMMANDER LIM TD380	20020100	238538	223051	198905	171114																
JEEP/COMMANDER LONG T	20175500	183096																			
JEEP/COMMANDER LONGITUDE	20115400	190296	175269																		
JEEP/COMMANDER OVR T	20175300	238453																			
JEEP/COMMANDER OVR T 2.0	20173200	238453																			

Diário OFICIAL Paraná
Poder Executivo Estadual

Diário Oficial Certificado Digitalmente
O Departamento de Imprensa Oficial do Estado do Paraná, da garantia de autenticidade deste documento, disponibilizado através do site http://www.imprensaoficial.pr.gov.br

ANEXO ÚNICO

TABELA DE VALOR VENAL DE VEÍCULOS - IPVA/2025 (em reais R$)

DESCRIÇÃO DO VEÍCULO	FAIXA	ANO DE FABRICAÇÃO																			
		2024	2023	2022	2021	2020	2019	2018	2017	2016	2015	2014	2013	2012	2011	2010	2009	2008	2007	2006	2005
JEEP/COMMANDER OVR T270	20019800	235010	208499	186247	181498																
JEEP/COMMANDER OVR TD	20176900	238453																			
JEEP/COMMANDER OVR TD380	20020200	263597	224426	209855	208072																
JEEP/COMPASS BLACKHAWK	20168300	241675																			
JEEP/COMPASS LIMITED D	22600500				145184	128538	123640	110348	100221												
JEEP/COMPASS LIMITED F	22600200							107259	97920	91959											
JEEP/COMPASS LIMITED F H	22600900				128471	114499	109490	101017	96434												
JEEP/COMPASS LIMITED S	22601000				139558	132407	131243	130589													
JEEP/COMPASS LIMITED T	20168000	189156																			
JEEP/COMPASS LIMITED TD	20008200	228068	186897	169602	168758																
JEEP/COMPASS LIMITED TF	20001400	190494	165560	149707	148961																
JEEP/COMPASS LONG T	20172000	174871																			
JEEP/COMPASS LONG TD	20008300	205156	175873	154387	153618																
JEEP/COMPASS LONG TF	20001300	176792	142860	134987	134315																
JEEP/COMPASS LONGITUDE D	22600100				128568	122530	116585	108649	104228	100443											
JEEP/COMPASS LONGITUDE F	22600300				111672	103533	99015	93211	90773	76899											
JEEP/COMPASS NIGHT EGL D	22600600							104809	99027												
JEEP/COMPASS NIGHT EGL F	22600700							95555	92406												
JEEP/COMPASS OVERLA 2.0T	20167900	241529																			
JEEP/COMPASS SERIE S T	20168100	200550																			
JEEP/COMPASS SERIE S TF	20001500	206252	177817	161169	160366																
JEEP/COMPASS SPORT F	22600400				103892	97367	94935	92392	87217	75224											
JEEP/COMPASS SPORT F 4X4	22600800							90949	87519												
JEEP/COMPASS SPORT T	20174400	134338																			
JEEP/COMPASS SPORT TF	20001200	134338	123134	112129	111571																
JEEP/COMPASS TRAIL TD	20008100	223320	195873	169034	168192																
JEEP/COMPASS TRAILHAWK D	22600000				141199	133181	127194	117519	110207	105270											
JEEP/RENEGADE 1.3 TURBO	20117500	112568	103982																		
JEEP/RENEGADE 1.8 AT	20418700				83095	77626	73582	69694	67614	65720											
JEEP/RENEGADE 1.8 AUTOM.	22601300				82330	81277	80128														
JEEP/RENEGADE 1.8 MT	20418500							64823	61363	59784	58535										
JEEP/RENEGADE LGT T AT	20419100							89840	86263	80697											
JEEP/RENEGADE LGTD T270	20032300	135949	114109	110424	95405																
JEEP/RENEGADE LIMIT T AT	20419300							95373	91759	84865											

ANEXO ÚNICO
TABELA DE VALOR VENAL DE VEÍCULOS - IPVA/2025 (em reais R$)

DESCRIÇÃO DO VEÍCULO	FAIXA	ANO DE FABRICAÇÃO																			
		2024	2023	2022	2021	2020	2019	2018	2017	2016	2015	2014	2013	2012	2011	2010	2009	2008	2007	2006	2005
JEEP/RENEGADE LIMITED AT	20419200				96905	86695	80573	74711	72889	64359											
JEEP/RENEGADE LIMITED D	20419700							94925	86218												
JEEP/RENEGADE LNGTD AT	20418200				88025	82624	78201	74683	72286	69014	64654										
JEEP/RENEGADE LNGTD AT D	20418300				119187	103731	98160	90696	88417	78556	75940										
JEEP/RENEGADE MOAB	20000600				107515	101134															
JEEP/RENEGADE NIGHT EG	20419400							74079	71504												
JEEP/RENEGADE NIGHT EG D	20419500							91865	87899												
JEEP/RENEGADE S CUSTOM D	20419600							82587	76848												
JEEP/RENEGADE S T2704X4	20032000	152614	133104	127613																	
JEEP/RENEGADE S T2704X4T	20031800	152614	133104	132933	132270																
JEEP/RENEGADE SAHARA	20187800	155452																			
JEEP/RENEGADE SPORT AT	20417800				82067	78298	73719	69978	68517	66406	57569										
JEEP/RENEGADE SPORT AT D	20418100								86444	83509	82424										
JEEP/RENEGADE SPORT MT	20418000						71315	69319	63565	59274	57778										
JEEP/RENEGADE SPT T270	20032400	122093	108427	106151	105622																
JEEP/RENEGADE TH T2704X4	20032100	148492	128933	126901	126269																
JEEP/RENEGADE THAWK AT D	20417900				123158	113745	108452	95638	94362	84833	75522										
JEEP/RENEGADE TRAIL 4X4	20193800	159418																			
JEEP/RENEGADE WILLYS 4X4	20189500	161234																			
L.COUTINHO/F.PROPRIA AUT	11438400													40125							
L.SCHURMANN/F.PROPRIA	20351400																			7676	
LOBINI/H1	16110000																		79238	70345	65626
LR/DEFENDER 110 HCPU	20057900																				81023
LR/DEFENDER 110 STANDARD	22251000																				86931
LR/DEFENDER 130	22251500																			53853	
LR/DEFENDER110 CSW5L	21830400																				100230
LR/DEFENDER110 SW5L	21830500																				70202
LR/DISC SPT D180 HSE	22485000						169117	155553	154779												
LR/DISC SPT D180 HSE 7L	22483100						170525	165521	148545												
LR/DISC SPT D180 S	22448400					210201	179370														
LR/DISC SPT D180 S 7L	22448500					240525	222871														
LR/DISC SPT D180 SE	22484800					213032	159784	148252	126793												
LR/DISC SPT D180 SE 7L	22486300					213736	159784	148252													
LR/DISC SPT D180 SE RD	22448600					230201	198541														

Diário OFICIAL Paraná
Poder Executivo Estadual

Diário Oficial Certificado Digitalmente
O Departamento de Imprensa Oficial do Estado do Paraná, da garantia de autenticidade deste documento, disponibilizado através do site http://www.imprensaoficial.pr.gov.br

ANEXO ÚNICO
TABELA DE VALOR VENAL DE VEÍCULOS - IPVA/2025 (em reais R$)

DESCRIÇÃO DO VEÍCULO	FAIXA	ANO DE FABRICAÇÃO																			
		2024	2023	2022	2021	2020	2019	2018	2017	2016	2015	2014	2013	2012	2011	2010	2009	2008	2007	2006	2005
LR/DISC SPT D180 SE RD7L	22448700					240521	235525														
LR/DISC SPT D200 S	22488700			285974	232260																
LR/DISC SPT D200 SE	22488800			301033	247308																
LR/DISC SPT D200 SE 7L	22489000			290076	247308																
LR/DISC SPT D200 SE D 7L	20164300	465091																			
LR/DISC SPT D200 SE RD	22488900		347518	318238	308233																
LR/DISC SPT D200 SE RD7L	22489100		347518	315454	278452																
LR/DISC SPT D240 HSE	22485900						175580	161688	144820												
LR/DISC SPT D240 HSE 7L	22486000						180521	160558	152454												
LR/DISC SPT P240 HSE	22484700							135486	127802												
LR/DISC SPT P240 HSE 7L	22484500							145525													
LR/DISC SPT P240 HSEL 7L	22484600							230201													
LR/DISC SPT P240 SE	22484300							150043	139500												
LR/DISC SPT P240FF HSE	22419600						163857	148420													
LR/DISC SPT P240FF HSE7L	22488100						180121	150525													
LR/DISC SPT P240FF HSEL	22419700							175415													
LR/DISC SPT P240FF HSEL7	22419800							220101													
LR/DISC SPT P240FF SE	22419400						215909	207445													
LR/DISC SPT P240FF SE 7L	22488000						254076														
LR/DISC SPT P250FF S	22488400			299561	239307	209983															
LR/DISC SPT P250FF S 7L	22420500			291261		245201															
LR/DISC SPT P250FF SE	22448000			311320	241951	220896															
LR/DISC SPT P250FF SE 7L	22448100		376848	307752	289733	245525	230525														
LR/DISC SPT P250FF SE D	20162900	405451																			
LR/DISC SPT P250FF SE RD	22448200		344929	319596	279445	255570															
LR/DISC SPT P250FF SED7L	20164200	418964	411252																		
LR/DISC SPT P250FF SERD7	22448300		344929	319596	279445	273726	238829														
LR/DISC SPT SI4 HSE	22480400								185554	162457											
LR/DISC SPT SI4 HSE 7L	22480100								139235	124126											
LR/DISC SPT SI4 HSEL7L	22480000								140521	130201											
LR/DISC SPT SI4 SE	22444800								129847	111099											
LR/DISC SPT SI4 SE 7L	22480200								146216	123009											
LR/DISC SPT TD4 HSE	22481300								139272	138579											
LR/DISC SPT TD4 HSE 7L	22480600								164228	140812											

ANEXO ÚNICO
TABELA DE VALOR VENAL DE VEÍCULOS - IPVA/2025 (em reais R$)

DESCRIÇÃO DO VEÍCULO	FAIXA	ANO DE FABRICAÇÃO																			
		2024	2023	2022	2021	2020	2019	2018	2017	2016	2015	2014	2013	2012	2011	2010	2009	2008	2007	2006	2005
LR/DISC SPT TD4 HSEL7L	22480800								152525												
LR/DISC SPT TD4 SE	22481200								128018	127380											
LR/DISC SPT TD4 SE 7L	22480900								127527	126891											
LR/EVOQUE D180 SE	22484400							135562	131102												
LR/EVOQUE D240 HSE DYN	22486700							175454	170521												
LR/EVOQUE HSE DYN	22481500								165931	130201											
LR/EVOQUE P240 HSE DYN	22483900							176805	163904												
LR/EVOQUE P240 SE	22483300							140218	119553												
LR/EVOQUE P240 SE DYN	22483800								214675												
LR/EVOQUE P240FF HSE DYN	22488300							202808													
LR/EVOQUE P240FF SE	22488200							197917													
LR/EVOQUE P250FF HSE D	20169700	426050	382025																		
LR/EVOQUE P250FF HSERD	20024500		377039	329267	324966																
LR/EVOQUE P250FF SE	20024700		339845	310691																	
LR/EVOQUE SE	22481800								129635	116556											
LR/EVOQUE SE DYN	22481900								165496	164672											
LR/EVOQUE SE TD4	22481400								178037	171582											
LROVER/DEFENDER110 CSW	22250300																				99279
LU.ANDRADE/F.PROPRIA BUG	11435500																		5725		
M.BENZ/A 160	12410100																				17885
M.BENZ/A 190	12410200																				20884
M.BENZ/C180	12411000						167069	149472													
M.BENZ/C180 PROCOP FN1	12411900							166833													
M.BENZ/C180FF	12410600					169773	141617	125494	116388	104980											
M.BENZ/C200	12410400					249453	221345	209021	134610	119933											
M.BENZ/C250	12410500							151551	147282	138940											
M.BENZ/C300	16199800					238519	214700	193964	177814	176929											
M.BENZ/CLC 200 K	10967900															49704	45983				
M.BENZ/GLA200FF	15650300					148169	131444	124095	117065	101227											
M.BENZ/GLA200FF STY	15650400					148557	137021	117575	112559	104119											
M.BENZ/GLA250	16988900					226275	196014	166775	156182	153019											
M.MOURA/F.PROPRIA BUGGY	11432500																			7124	
MINI/CYMAN COOPER S	15680000									112015	85750										
MINI/CYMANALL4 COOPER S	15680100									108200	98020										

Diário Oficial Certificado Digitalmente
O Departamento de Imprensa Oficial do Estado do Paraná, da garantia de autenticidade deste documento, disponibilizado através do site http://www.imprensaoficial.pr.gov.br

ANEXO ÚNICO
TABELA DE VALOR VENAL DE VEÍCULOS - IPVA/2025 (em reais R$)

DESCRIÇÃO DO VEÍCULO	FAIXA	ANO DE FABRICAÇÃO																			
		2024	2023	2022	2021	2020	2019	2018	2017	2016	2015	2014	2013	2012	2011	2010	2009	2008	2007	2006	2005
MMC/ASX 2.0 AWD CVT	21177800								82057	79499	75509	67102	63810								
MMC/ASX 2.0 AWD CVT AR	21179100										70563	66500									
MMC/ASX 2.0 AWD CVT FLEX	21178700						99452	86729	72108												
MMC/ASX 2.0 AWD MT	21177700										63324	61237									
MMC/ASX 2.0 CVT	21177500								76057	65483	63976	61141	55928								
MMC/ASX 2.0 CVT AR	21179000											75799									
MMC/ASX 2.0 CVT FLEX	21178900						92347	86181	83852												
MMC/ASX 2.0 MT	21177600								75589	68111	65890	60390	56265								
MMC/ASX 2.0 MT FLEX	21178600								83808												
MMC/ASX 2.0 OUTDOOR CVT	22225500									68370											
MMC/ASX 2.0 OUTDOORAWDMT	22225600									80785	63108										
MMC/ASX AWD CVT FLEX H	22225100						102922	89204	86065												
MMC/ASX GLS 2WD	22229000				110721	92924	88023														
MMC/ASX HPE 2WD	22229100					103718	91323														
MMC/ASX HPE AWD	22228900					96789	92264														
MMC/ASX HPES AWD	22228800					117796	105733														
MMC/ASX OUTDOOR AWD MT F	22225900									78233											
MMC/ECLIPSE CR GLS	22232300	154689	139183	127094	117848	111678	100947														
MMC/ECLIPSE CR HPE	22232400	172840	148872	127182	122380	107144	106387														
MMC/ECLIPSE CR HPES	22232500	190524	161038	143279	142566	141856	115254														
MMC/ECLIPSE CR HPES AWD	22229800	197667	160938	144006	137886	137199															
MMC/ECLIPSE CR RUSH	20173300	149233																			
MMC/L200 4X4 GL	22220100														52845	49902	49683	44687	42983	41935	40911
MMC/L200 4X4 GLS	22220200																			46275	44033
MMC/L200 OUTDOOR	22222000														56850	50005	49582	43475	38822		
MMC/L200 RS	22221600															52459		52198	43635	43417	39681
MMC/L200 SPORT 4X4 GLS	22221200																		52732	52482	49580
MMC/L200 SPORT 4X4 HPE	22221300																		52357	49189	47988
MMC/L200 TRITON 2.4 GL	22224100											82180									
MMC/L200 TRITON 2.4 HLS	22224000									80444	75048	73428	69167								
MMC/L200 TRITON 3.2 D	22222300												71253	68908	63155	60790	60381	57656	51520		
MMC/L200 TRITON 3.5 G	22222401																70059	59914	46394		
MMC/L200 TRITON 3.5 G	22222402																64194	50415	48352		
MMC/L200 TRITON ER	22223800												91416	79910							

ANEXO ÚNICO
TABELA DE VALOR VENAL DE VEÍCULOS - IPVA/2025 (em reais R$)

DESCRIÇÃO DO VEÍCULO	FAIXA	ANO DE FABRICAÇÃO																			
		2024	2023	2022	2021	2020	2019	2018	2017	2016	2015	2014	2013	2012	2011	2010	2009	2008	2007	2006	2005
MMC/L200 TRITON EVO 3.2D	22223600															62766					
MMC/L200 TRITON FLEX	22223000									101135	97206	90973	82849	79185	73575	71779	70059				
MMC/L200 TRITON GL D	22224400								102403	83294	82051	77000	65926								
MMC/L200 TRITON GLS D	22224500									94625	90476	88694	81302								
MMC/L200 TRITON GLX D	22224200								90824	90421	90100	84100	73257								
MMC/L200 TRITON HPE D	22224300								124103	116095	107141	99050	89887		78918						
MMC/L200 TRITON OUTDOORA	22226300								113506	110338											
MMC/L200 TRITON OUTDOORF	22226400							107301		76607											
MMC/L200 TRITON OUTDOORM	22226200									108731											
MMC/L200 TRITON RS	22223500														66351		59680				
MMC/L200 TRITON SAVANA	22224600								145834	123258	108797	98567	94671								
MMC/L200 TRITON SAVANA A	22233700	266853	218165	198975	186510																
MMC/L200 TRITON SPO GL	22232600	200509	192994	188865	186338	152548															
MMC/L200 TRITON SPO GLSA	22233900	217440	177764	170141	159108	151793															
MMC/L200 TRITON SPO GLX	22232700					133255															
MMC/L200 TRITON SPO TP A	22234900	207542	206625																		
MMC/L200 TRITON SPOGLSTP	22234300		177764																		
MMC/L200 TRITON SPT GL	22227000						128670	118187													
MMC/L200 TRITON SPT GLX	22227100						115523	106801													
MMC/LANCER 2.0 AWD GT	13987500											68938									
MMC/LANCER 2.0 CVT	13987700						79730	73700	67504	57724	55060	54818									
MMC/LANCER 2.0 GT	13987600								70007	66270	62166	58564									
MMC/LANCER 2.0 HLE	13988500									64501	60110										
MMC/LANCER 2.0 MT	13987800									57631	56115	54633									
MMC/OUTLANDER SPT GLS2WD	22233500				110701	107428															
MMC/OUTLANDER SPT HPE2WD	22233400				123277	114769															
MMC/OUTLANDER SPT HPEAWD	22233300				125612	118085	117497														
MMC/PAJERO 4X4 D	21179600									132098	125525										
MMC/PAJERO 4X4 FLEX	21179500								133876	109109	104700										
MMC/PAJERO 4X4 HD D	21179800								132647	129292											
MMC/PAJERO 4X4 HPE D	21179700								162216	141303	134993										
MMC/PAJERO 4X4 OUTDOOR	22226500								130825	127040											
MMC/PAJERO DAKAR D	21176800										109539	107906	97606	86675	85651						
MMC/PAJERO DAKAR FLEX	21176700										100835	97183	84096	81585	80022						

Diário OFICIAL Paraná
Poder Executivo Estadual

Diário Oficial Certificado Digitalmente
O Departamento de Imprensa Oficial do Estado do Paraná, da garantia de autenticidade deste documento, disponibilizado através do site http://www.imprensaoficial.pr.gov.br

ANEXO ÚNICO
TABELA DE VALOR VENAL DE VEÍCULOS - IPVA/2025 (em reais R$)

DESCRIÇÃO DO VEÍCULO	FAIXA	ANO DE FABRICAÇÃO																			
		2024	2023	2022	2021	2020	2019	2018	2017	2016	2015	2014	2013	2012	2011	2010	2009	2008	2007	2006	2005
MMC/PAJERO DAKAR HPE D	21178200										115407	112089	99499								
MMC/PAJERO HD	22223100															56457	48111				
MMC/PAJERO SPORT FLEX	22222700															53744	47990				
MMC/PAJERO SPORT GLS	22221900																53815				
MMC/PAJERO SPORT HPE	21173700																51613	51356	51278	32243	31118
MMC/PAJERO SPORT HPE	22221801															55695	53875	52561	51278	32775	
MMC/PAJERO SPORT HPE	22221802															55695	53875	52561	51278	32775	
MMC/PAJERO TR4	22220800																	41646	36698	35916	34923
MMC/PAJERO TR4 FL 2WD HP	22223300											53276	52024	48390	46659						
MMC/PAJERO TR4 FLEX	22222100																35510	34613	32248		
MMC/PAJERO TR4 FLEX 2WD	22222800																32552				
MMC/PAJERO TR4 FLEX HP	22223200											56683	53036	51785	43966	40088	36264				
MMC/PAJERO TR4 FLEX R	22223400												52296		44965	41628					
MMC/PAJERO TR4 R	22221100																38974	37942		31829	
MMC/PAJERO TR4 TURBO	22222200																			30705	
MMC/TRITON SP OUTD GLS A	22234200	213861	172650	167690	145534	138850															
MMC/TRITON SP OUTD HPE	22234000					183634															
MMC/TRITON SP OUTD HPE S	22234100					210584															
MMC/TRITON SPO OUTDOOR M	22232900	221019	173770	164242	162352	161543															
MMC/TRITON SPORT GLS	22226900					148650	145222	125625	114746	89353											
MMC/TRITON SPORT GLS AP	22233000	210201	177764																		
MMC/TRITON SPORT GLS AT	22227800	217440	175655	168153	160392	151793	142628	133500	103429												
MMC/TRITON SPORT HPE	22226800	246350	214314	202539	184942	138973	135512	134327	117220	114923											
MMC/TRITON SPORT HPE S	22227900	263065	227464	211007	197464	151032	138340	132905													
MMC/TRITON SPORT HPE TOP	22226700							137257	123155	119868											
MMC/TRITON SPORT OUT GLS	20173100	206370																			
N.BRENDLER/F.PROPRIA UTL	20352400																	10530			
NISSAN/FRONTIER	20550900																	61323			
NISSAN/FRONTIER 4X2 SE	20550100																		42900	41270	38838
NISSAN/FRONTIER 4X2 XE	20550400																	44592	40661	37379	34053
NISSAN/FRONTIER 4X4 SE	20550301																	46264	41793	41223	35853
NISSAN/FRONTIER 4X4 SE	20550302																	52333	45536	44613	41992
NISSAN/FRONTIER 4X4 XE	20550200																	49457	48512	47359	43436
NISSAN/FRONTIER CS4X2 XE	20550500																		40156	35504	33966

ANEXO ÚNICO
TABELA DE VALOR VENAL DE VEÍCULOS - IPVA/2025 (em reais R$)

DESCRIÇÃO DO VEÍCULO	FAIXA	ANO DE FABRICAÇÃO																			
		2024	2023	2022	2021	2020	2019	2018	2017	2016	2015	2014	2013	2012	2011	2010	2009	2008	2007	2006	2005
NISSAN/FRONTIER LE 25 X4	20551100														75188	70197	61394	53738			
NISSAN/FRONTIER LE 4X4	20551801													64982							
NISSAN/FRONTIER LE 4X4	20551802													64982							
NISSAN/FRONTIER LE4X4ATT	20551901													56627							
NISSAN/FRONTIER LE4X4ATT	20551902													56627							
NISSAN/FRONTIER LEATT4X4	21119600														74942						
NISSAN/FRONTIER PLAT 4X4	20553200											91882									
NISSAN/FRONTIER S 4X2	20553300											76304	72958								
NISSAN/FRONTIER S 4X4	20552600									104920	97038	88789	76439								
NISSAN/FRONTIER SE 25 X2	20551400														61863	61083	57858	54074			
NISSAN/FRONTIER SE 25 X4	20551000														60366	60145	56638	54711			
NISSAN/FRONTIER SE4X2ATT	20551601													75565							
NISSAN/FRONTIER SE4X2ATT	20551602													75565							
NISSAN/FRONTIER SE4X4ATT	20552101													62270							
NISSAN/FRONTIER SE4X4ATT	20552102													62270							
NISSAN/FRONTIER SEATT4X2	21119500														64457						
NISSAN/FRONTIER SEATT4X4	21119400														70502						
NISSAN/FRONTIER SESTRIKE	21112600																			43314	41925
NISSAN/FRONTIER SL 4X4	20552800									114165	100527	91292	82522	67540							
NISSAN/FRONTIER SVATK4X2	20553600										97272	87635	83420	67483							
NISSAN/FRONTIER SVATK4X4	20553000										102299	89415	85257	71896							
NISSAN/FRONTIER SVATK4XA	20554800									104587	95858	90183									
NISSAN/FRONTIER XE 25 X2	20551200														58750	58047	56787	52761			
NISSAN/FRONTIER XE 25 X4	20551300														57670	55357	54285	54015			
NISSAN/FRONTIER XE 4X2	20551500												78656	72499							
NISSAN/FRONTIER XE 4X4	20552001												69528	59483							
NISSAN/FRONTIER XE 4X4	20552002												69528	59483							
NISSAN/GRAND LIVINA 18	16240300																22875				
NISSAN/GRAND LIVINA 18S	16240400											38434	37136	34386	32380	28942	24664				
NISSAN/GRAND LIVINA 18SL	16240500											41603	38200	35656	33957	31643	26867				
NISSAN/KICKS ACTIVE CVT	15589500	104380	97423	93846	74311	71348															
NISSAN/KICKS ADVANCE CVT	16247000	120048	108580	96683	95138																
NISSAN/KICKS EXCLUSI CVT	15589800	130292	116107	104142	103121																
NISSAN/KICKS S CVT	15583300				88452	80925	77020	74720	68194												

Diário OFICIAL Paraná
Poder Executivo Estadual

Diário Oficial Certificado Digitalmente
O Departamento de Imprensa Oficial do Estado do Paraná, da garantia de autenticidade deste documento, disponibilizado através do site http://www.imprensaoficial.pr.gov.br

ANEXO ÚNICO
TABELA DE VALOR VENAL DE VEÍCULOS - IPVA/2025 (em reais R$)

DESCRIÇÃO DO VEÍCULO	FAIXA	ANO DE FABRICAÇÃO																			
		2024	2023	2022	2021	2020	2019	2018	2017	2016	2015	2014	2013	2012	2011	2010	2009	2008	2007	2006	2005
NISSAN/KICKS S DRCT CVT	15583400					79525	76911	73540													
NISSAN/KICKS S MT	15583000				89173	75317	69291	64654	64246												
NISSAN/KICKS S MT SPC ED	15583700						78097														
NISSAN/KICKS SCVT SPC ED	15583800						91774														
NISSAN/KICKS SENSE CVT	16246900	107307	98670	93762	90900																
NISSAN/KICKS SENSE MT	16246800			90397	86040																
NISSAN/KICKS SL CVT	15583100				95704	88904	85113	79012	77861												
NISSAN/KICKS SV CVT	15583200				88849	82038	80382	75700	69065												
NISSAN/KICKS UEFA CL EDT	15583500					85324	82920														
NISSAN/KICKS XPLAY CVT	10015600		116054	100556	100055																
NISSAN/LIVINA 16	16240600											33481	29522	27296	23439	22722	19579				
NISSAN/LIVINA 16S	16240700											34941	30101	29766	26311	23758					
NISSAN/LIVINA 16SL	16240800														26925	26791	23320	20535			
NISSAN/LIVINA 18	16240000																23754				
NISSAN/LIVINA 18S	16240100											36370	33148	30416		26341		23150			
NISSAN/LIVINA 18SL	16240200												32518	32100	31960	29686	25819	24747			
NISSAN/LIVINA XGEAR 16	16241100																23283				
NISSAN/LIVINA XGEAR 16S	16241000															26876					
NISSAN/LIVINA XGEAR 16SL	16240900														28918	28147	25408				
NISSAN/LIVINA XGEAR 18	16241200											36505	33609	31510							
NISSAN/LIVINA XGEAR 18SL	16241400												34902	30785	28918	28147	25864				
NISSAN/MARCH 10 MT	16243400								36839	33233	33049	27699									
NISSAN/MARCH 10S	16242700						43478	41174	39394	38117	33496	28467									
NISSAN/MARCH 10SV	16243000						44170	42181	38544	35470	34379	31117									
NISSAN/MARCH 16RIO 2016	16244600									46562											
NISSAN/MARCH 16S	16242800								44270	38841	34345	32648									
NISSAN/MARCH 16SL	16243100								49164	40945	38664	34231									
NISSAN/MARCH 16SL CVT	16244700					62750	61873	57496	52082	41695											
NISSAN/MARCH 16SV	16242900					60565	57873	55241	49500	42343	39688	34163									
NISSAN/MARCH 16SV CVT	16244900					58139	53888	53145	50647	42418											
NISSAN/MARCH ACTIVE 10	16243300											28003									
NISSAN/V-DRIVE 10 MT	16246100				61614	55019															
NISSAN/V-DRIVE 16 MT	16246000				62033	58403															
NISSAN/V-DRIVE 16PLUSCVT	16245800				84838	79677															

ANEXO ÚNICO
TABELA DE VALOR VENAL DE VEÍCULOS - IPVA/2025 (em reais R$)

DESCRIÇÃO DO VEÍCULO	FAIXA	ANO DE FABRICAÇÃO																			
		2024	2023	2022	2021	2020	2019	2018	2017	2016	2015	2014	2013	2012	2011	2010	2009	2008	2007	2006	2005
NISSAN/V-DRIVE 16PREMCVT	16246700				82411	77791															
NISSAN/V-DRIVE 16SEDICVT	16246600				76854	70125															
NISSAN/VERSA 10	15580800					48578	43533	40584	37378	33164	33025										
NISSAN/VERSA 10 S	15581100							40963	38261	36502	35269										
NISSAN/VERSA 16 S	15581200					54455	51167	50192	42616	42282											
NISSAN/VERSA 16 SL	15581900						59124	55156	50796	45123	37321										
NISSAN/VERSA 16 SV	15581300					57779	55769	54181	47662	40128	37806										
NISSAN/VERSA 16 UNIQUE	15581800									43646	41632										
NISSAN/VERSA 16SEDITCVT	15582500					57884															
NISSAN/VERSA 16SL CVT	15582700					65821	60283	53270	50545	42477											
NISSAN/VERSA 16SLDRCTCVT	15583600					66342	58442														
NISSAN/VERSA 16SV CVT	15582400					62181	60341	52404	48317	45964											
NISSAN/VERSA 16UNIQUECVT	15582300							60101	55892	44750											
NISSAN/XTERRA 2.8 SE	20550700																	76312	74450	74022	69231
NISSAN/XTERRA 2.8 XE	20550600																			55521	
PEIXOTO/FYBER 2000W	12370000					35573									14721						
PEUGEOT/2008 ALLURE	16213400									49858	46374	46143									
PEUGEOT/2008 ALLURE A	16213300									52258	50528										
PEUGEOT/2008 ALLURE AT	16137500								54370	51844											
PEUGEOT/2008 ALLURE EAT6	16216800		80724	80322	69851	68076	62385	59039	54425												
PEUGEOT/2008 ALLURE MT	16137600							57186	51963	49858											
PEUGEOT/2008 ALLURE PK	16139200		80879	73691	72393	68162	60480														
PEUGEOT/2008 CROSS EAT6	16216900						68248	66043	59497												
PEUGEOT/2008 CROSSWAY AT	16138200									61354											
PEUGEOT/2008 GF THP INC	16218900					86056	82668														
PEUGEOT/2008 GRF THP AT	16218400		101775	89517	86819	79864	78349														
PEUGEOT/2008 GRIFFE	16213700									53417	51420	51164									
PEUGEOT/2008 GRIFFE A	16213800									54499	51120	50651									
PEUGEOT/2008 GRIFFE AT	16137700								57405	54178											
PEUGEOT/2008 GRIFFE EAT6	16216700				75780	75403	64658	63020	54425												
PEUGEOT/2008 GRIFFE MT	16137800								56426	54338											
PEUGEOT/2008 GRIFFE THP	16213900									56698	53837	53569									
PEUGEOT/2008 GRIFFE THPM	16215900							66890	59346	57006											
PEUGEOT/2008 ROADTRIP AT	10062000		96773																		

Diário OFICIAL Paraná
Poder Executivo Estadual

Diário Oficial Certificado Digitalmente
O Departamento de Imprensa Oficial do Estado do Paraná, da garantia de autenticidade deste documento, disponibilizado através do site http://www.imprensaoficial.pr.gov.br

ANEXO ÚNICO
TABELA DE VALOR VENAL DE VEÍCULOS - IPVA/2025 (em reais R$)

DESCRIÇÃO DO VEÍCULO	FAIXA	ANO DE FABRICAÇÃO																			
		2024	2023	2022	2021	2020	2019	2018	2017	2016	2015	2014	2013	2012	2011	2010	2009	2008	2007	2006	2005
PEUGEOT/2008 STYLE AT	10044800		97149	90496																	
PEUGEOT/2008 STYLE EAT6	16138900							69943													
PEUGEOT/2008 STYLE THP A	10044900		100997	87454																	
PEUGEOT/206	16133500																10981				
PEUGEOT/206 10 SENSAT	16004900																				7849
PEUGEOT/206 14 FELINE	16003800																				9189
PEUGEOT/206 14 FELINE FX	16009100																		11417	10289	9189
PEUGEOT/206 14 HOLIDAY	16008800																				9960
PEUGEOT/206 14 MOONLI FX	16130600																	11235	9158		
PEUGEOT/206 14 PRESEN FX	16009200																	11742	10974	9498	8595
PEUGEOT/206 14 PRESENC	16004700																				8651
PEUGEOT/206 14 SENSAT FX	16009300																11193	10693	9786	8920	7916
PEUGEOT/206 16 ALLURE FX	16130900																	13343	8910		
PEUGEOT/206 16 FELINE	16003900																				9189
PEUGEOT/206 16 FELINE FX	16008700																		11417	10289	9189
PEUGEOT/206 16 HOLID FX	16008900																				12569
PEUGEOT/206 16 PRESEN FX	16007900																			10464	10208
PEUGEOT/206 16 PRESENC	16004800																				10208
PEUGEOT/206 16 RALLYE FX	16008600																				12088
PEUGEOT/206 16FELI FXA	16131100																	16551	12713		
PEUGEOT/206 RALLYE 16	16000400																				12441
PEUGEOT/206 SW 14PRESENC	16006000																				9365
PEUGEOT/206 SW 16FELINE	16005500																				11454
PEUGEOT/206 SW 16PRESENC	16006100																				11454
PEUGEOT/206 SW QUIK 16	16001300																				13947
PEUGEOT/206 SW14 MOON FX	16130500																	13519			
PEUGEOT/206 SW14 PRES FX	16009500																	13253	11947	9642	9030
PEUGEOT/206 SW16 ESCA FX	16008100																	17024	13597	11657	
PEUGEOT/206 SW16 FELI FX	16008300																	16075	12660	11662	11454
PEUGEOT/206 SW16 PRES FX	16008500																			11490	10634
PEUGEOT/206SW 16FE FXA	16131000																	16278	13790		
PEUGEOT/207 5P	16131800													18671	17998			16377			
PEUGEOT/207 ESCAPADE	16133100													20854	20162	18977	17266	14797			
PEUGEOT/207 HB ACTIVE	16134800											25543	19924								

ANEXO ÚNICO
TABELA DE VALOR VENAL DE VEÍCULOS - IPVA/2025 (em reais R$)

DESCRIÇÃO DO VEÍCULO	FAIXA	ANO DE FABRICAÇÃO																			
		2024	2023	2022	2021	2020	2019	2018	2017	2016	2015	2014	2013	2012	2011	2010	2009	2008	2007	2006	2005
PEUGEOT/207 HB BLUE LION	16168300												21826	17835							
PEUGEOT/207 PAS ACTIVE	16135300											25790	23223								
PEUGEOT/207 PAS ALLURE	16134700												26982	26604							
PEUGEOT/207 PICAPE XLINE	20190200															16422					
PEUGEOT/207 PICAPE XR	20190000															17794					
PEUGEOT/207 PICAPE XS	20190100															17327					
PEUGEOT/207 SW	16131700																	16057			
PEUGEOT/207HB XLINE	16132700														16449	13968	13505	13438			
PEUGEOT/207HB XR	16132800												21966	20916	19472	17373	16949	14895			
PEUGEOT/207HB XR S	16132900													21737	20703	19097	18041	15732			
PEUGEOT/207HB XS	16133200													22183	20802	20293	19106	14144			
PEUGEOT/207HB XS A	16133300													25154	24089	22514	21935	18203			
PEUGEOT/207PASSION XR	16133400												21412	20275	18557	17646	16475	14173			
PEUGEOT/207PASSION XR S	16132200												21448	20280	19020	17961	17523	14693			
PEUGEOT/207PASSION XS	16132100													21722	19957	19196	16947	14758			
PEUGEOT/207PASSION XS A	16132300												23763	21824	21119	19225	19141	16316			
PEUGEOT/207SW XR	16132400													19886	18556	17261	16839	13974			
PEUGEOT/207SW XR S	16132600													21808	19930	19836	18499	14786			
PEUGEOT/207SW XS A	16132500													21642	20676	19897	18977	15523			
PEUGEOT/208 ACT PACK BVA	16212400										39962	36851									
PEUGEOT/208 ACT PACK M	16136600									46651											
PEUGEOT/208 ACT PACK MT	16215800						47951	42373	40305	38524											
PEUGEOT/208 ACTIVE	16169800									37108	35422	32935	27459	26800							
PEUGEOT/208 ACTIVE M	16136700									40226											
PEUGEOT/208 ACTIVE MT	16215700					46060	43712	42584	41243	38457											
PEUGEOT/208 ACTIVE PACK	16212500									39279	38362	33620									
PEUGEOT/208 ACTIVE PK AT	16217700					57086	55414	50055													
PEUGEOT/208 ALLURE	16135600									45488	38405	37041	31553								
PEUGEOT/208 ALLURE AT	16136800								45988	43539											
PEUGEOT/208 ALLURE BVA	16212600									43067	42164										
PEUGEOT/208 ALLURE EAT6	16217100					60389		57311	47845												
PEUGEOT/208 ALLURE M	16136500									46821											
PEUGEOT/208 ALLURE MT	16137000						50675	47894	43406	41537											
PEUGEOT/208 FELINE A	16169400													28984							

Diário OFICIAL Paraná
Poder Executivo Estadual

Diário Oficial Certificado Digitalmente
O Departamento de Imprensa Oficial do Estado do Paraná, da garantia de autenticidade deste documento, disponibilizado através do site http://www.imprensaoficial.pr.gov.br

ANEXO ÚNICO
TABELA DE VALOR VENAL DE VEÍCULOS - IPVA/2025 (em reais R$)

DESCRIÇÃO DO VEÍCULO	FAIXA	ANO DE FABRICAÇÃO																			
		2024	2023	2022	2021	2020	2019	2018	2017	2016	2015	2014	2013	2012	2011	2010	2009	2008	2007	2006	2005
PEUGEOT/208 GRIFFE	16169600										42814	39963	38988								
PEUGEOT/208 GRIFFE A	16169700									50846	45294	42723	39689	35200							
PEUGEOT/208 GRIFFE AT	16136900					75131			55467	48916											
PEUGEOT/208 GRIFFE EAT6	16217000					62601	61082	58755	52925												
PEUGEOT/208 GT	16137400						79696	73039	64883	57578											
PEUGEOT/208 INCONCERT AT	16139000							52036													
PEUGEOT/208 PREMIER	16135700												36607								
PEUGEOT/208 SPORT M	16215600									53452											
PEUGEOT/208 SPORT MT	16137100							58300	47948	47216											
PEUGEOT/208 UBTECH EAT6	16138500								60037												
PEUGEOT/B REVESCAP AMBSR	21982100										52455					41637		33794			25935
PEUGEOT/B RIBEIRAUTO AMB	21982900															40395					
PEUGEOT/BOX ENGEVEL AMB	21984100																	35024			
PEUGEOT/BOX MARIMARPOLIC	21983700																	45680	44330		
PEUGEOT/BOX MODIFICAR EM	21983800																	43498			
PEUGEOT/BOX TRANSFORM A	21983100														59222	52632		47534	42205		
PEUGEOT/BOXER ADAPTA AMB	21985300															42112	36297				
PEUGEOT/BOXER ALTECH AMB	21980300																	34694		32650	
PEUGEOT/BOXER ALTER AMB	21985900											70092									
PEUGEOT/BOXER DELTA AMB	21982400																	33895	29733		26035
PEUGEOT/BOXER ENGESIG A	21913600																				36099
PEUGEOT/BOXER F330C 23S	21984700										84423	71581	71224	63030	58829	50241	49273				
PEUGEOT/BOXER F330C HDI	21981700																44095	40386	38974	33608	
PEUGEOT/BOXER F330C TD	21981200																				31681
PEUGEOT/BOXER F330M 23S	21985200										72436		67340	62537	59553	50884	46315				
PEUGEOT/BOXER F330M HDI	21981600																46229	44916	39696	39499	
PEUGEOT/BOXER F330M TD	21981100																				30053
PEUGEOT/BOXER F350LH 23S	21984900										78335	71945	66076	61593	59720	55863	50755				
PEUGEOT/BOXER F350LH HDI	21981000																46820	46553	41301	31425	30868
PEUGEOT/BOXER F350MH 23S	21985000													62641	60296	54434	47014				
PEUGEOT/BOXER F350MH HDI	21980600																49312	46452	41704	32865	30579
PEUGEOT/BOXER F350MH TD	21981400																				33618
PEUGEOT/BOXER FURG CUR	21980000																				29565
PEUGEOT/BOXER FURG MED	21980100																				28998

ANEXO ÚNICO
TABELA DE VALOR VENAL DE VEÍCULOS - IPVA/2025 (em reais R$)

DESCRIÇÃO DO VEÍCULO	FAIXA	ANO DE FABRICAÇÃO																			
		2024	2023	2022	2021	2020	2019	2018	2017	2016	2015	2014	2013	2012	2011	2010	2009	2008	2007	2006	2005
PEUGEOT/BOXER GCASA AMB1	21983400										52553	49159	47390								
PEUGEOT/BOXER HDI TCA AM	21983600										65691	64413	63416	59050				43113			
PEUGEOT/BOXER HDI TCA MS	21984500										88283	78978		72491	69014	60868					
PEUGEOT/BOXER JAEDI AMB	21982500										54193		50971	47183				33712	32047		
PEUGEOT/BOXER JAEDI MIS	21983500										81063		70413	65240	61016	59705	52433	52172	44163		
PEUGEOT/BOXER MARIMAR A	21982700										74973		69446	62484	61966	52394	47818	42983	41263	31640	
PEUGEOT/BOXER MARTICARM	21984000										75530			60789	57168	54965		46617			
PEUGEOT/BOXER PICKUPECIA	21986000										91421										
PEUGEOT/BOXER RONTAN AMB	21982000													42414							
PEUGEOT/BOXER SITNEI MED	21982200																	42231		31639	28630
PEUGEOT/BOXER TECFORM EM	21983200												63305								
PEUGEOT/BOXER TH AMB	21982300																33989	32858	30007		
PEUGEOT/BOXER V350LH 23S	21984800										66933	62405	61155	56624	51930	49589	43997				
PEUGEOT/BOXER V350LH HDI	21980900																48136	44935	41899	31313	30579
PEUGEOT/BOXER V350MH TD	21981300																				32952
PEUGEOT/BOXER VIDA AMB	21981900															40100	35000	34898			25185
PEUGEOT/BX GREENCAR AM05	21982600												64500	60497			45710	43052	40585		
PEUGEOT/HOGGAR ACTIVE	20190600												21698								
PEUGEOT/HOGGAR ALLURE	20190800												25619								
PEUGEOT/HOGGAR ESCAPADE	20190500												30697	29076	27681	23480					
PEUGEOT/HOGGAR MARIMAR A	20190900														23902						
PEUGEOT/HOGGAR XLINE	20190300												27417	24714	23106	18671					
PEUGEOT/HOGGAR XR	20190400													25744	25632	21223					
PEUGEOT/PARTRAPID BUSINS	20037800			93555																	
PEUGEOT/PARTRAPID BUSIPK	20037700	95432	85115	84418																	
PEUGEOT/PARTRAPID FUT A	20097600		88701																		
R.AZEVEDO/ F.PROPRIA AUT	11434100																		5188		
R.HECKMANN/F.PROPRIA AUT	11437700														6560						
R.SILVA/ F.PROPRIA BUGGY	11433800																		5543		
R/PEREZ CITY C FECHADA	10715700							354455													
RAM/RAMPAGE LARAMIE DS	20115600	241985	215189																		
RAM/RAMPAGE LARAMIE GAS	20119800	249777	222297																		
RAM/RAMPAGE REBEL AT GAS	20123100	233415	219332																		
RAM/RAMPAGE REBEL DS	20113800	231866	217244																		

Diário OFICIAL Paraná
Poder Executivo Estadual

Diário Oficial Certificado Digitalmente
O Departamento de Imprensa Oficial do Estado do Paraná, da garantia de autenticidade deste documento, disponibilizado através do site http://www.imprensaoficial.pr.gov.br

ANEXO ÚNICO
TABELA DE VALOR VENAL DE VEÍCULOS - IPVA/2025 (em reais R$)

DESCRIÇÃO DO VEÍCULO	FAIXA	ANO DE FABRICAÇÃO																			
		2024	2023	2022	2021	2020	2019	2018	2017	2016	2015	2014	2013	2012	2011	2010	2009	2008	2007	2006	2005
RAM/RAMPAGE RT GAS	20119700	257000	231432																		
RDK/RENEGADE	14980100										22728										
RDK/SULTAN	14980200		57500			50107				23851										11939	
RDK/TIGER	14980300						28805			16161	14316	13117	12048	11433							
RENALT/MASTER JAEDI AMB	24341700									65717		53824	46874	46013				32313		28826	
RENALT/MASTER JAEDI MIS	24342000									83662	83245	74631	67178	64562	59090	47982		40733	37500	32680	
RENALT/MST 11M SOBERANA	24343200																38840			34137	
RENAULT/CAPTUR 16 BOSE	16407000				84916	76599	76198														
RENAULT/CAPTUR 20 BOSE	16406900						95267														
RENAULT/CAPTUR ICO13TCVT	10010600		108809	104278	100751																
RENAULT/CAPTUR INT13TCVT	10010700			100234	97088																
RENAULT/CAPTUR INTEN 16A	16405500					75220	72034	71178	67351												
RENAULT/CAPTUR INTEN 16M	16405300									76557											
RENAULT/CAPTUR INTEN 20A	16405400				84134	79264	75591	72377	70596	67550											
RENAULT/CAPTUR LIF16CVT	10010500				79698																
RENAULT/CAPTUR LIFE 16 A	16406500					69024	68763	67908	56180												
RENAULT/CAPTUR ZEN 16A	16405700						72743	70712	60793												
RENAULT/CAPTUR ZEN 16M	16405200						67750	67625	65768	59767											
RENAULT/CAPTUR ZEN13TCVT	10010800			99788	95084																
RENAULT/CHAPECO MASTERAM	24342200											51665	43507		37314	34116					
RENAULT/CLIO AUT 1.0 H	11113500																		12080	11720	11069
RENAULT/CLIO AUT 10 16VH	11113700											21978							12133	12015	10378
RENAULT/CLIO AUT 10 16VS	11113600																		13078	12365	11168
RENAULT/CLIO AUT 10 H 3P	11116100																		12941	11739	10650
RENAULT/CLIO AUT 16 16VH	11113900																		14703	13219	12131
RENAULT/CLIO AUT 16 16VS	11113800																		12638	12530	12261
RENAULT/CLIO AUT10 16H3P	11115400																		13078	12365	10369
RENAULT/CLIO AUT16 16H3P	11116000																		13235	13169	12687
RENAULT/CLIO DYN 10 16VH	11113100																				11747
RENAULT/CLIO DYN 16 16VH	11113300																				12876
RENAULT/CLIO DYN16 16H3P	11115900																				12649
RENAULT/CLIO EXP 1.0 H	11112100																				11621
RENAULT/CLIO EXP 10 16VH	11112300																		14051	12610	12119
RENAULT/CLIO EXP 10 16VS	11112200																		17026	15602	13339

ANEXO ÚNICO
TABELA DE VALOR VENAL DE VEÍCULOS - IPVA/2025 (em reais R$)

DESCRIÇÃO DO VEÍCULO	FAIXA	ANO DE FABRICAÇÃO																			
		2024	2023	2022	2021	2020	2019	2018	2017	2016	2015	2014	2013	2012	2011	2010	2009	2008	2007	2006	2005
RENAULT/CLIO EXP 16 16VH	11112500																		14984	12728	12517
RENAULT/CLIO EXP 16 16VS	11112400																		17899	15984	14732
RENAULT/CLIO EXP10 16H3P	11115600																			12640	10423
RENAULT/CLIO PRI 10 16VH	11112700																		16229	15469	11299
RENAULT/CLIO PRI 10 16VS	11112600																		13222	12521	10969
RENAULT/CLIO PRI 16 16VH	11112900																		17660	16636	14536
RENAULT/CLIO PRI 16 16VS	11112800																		14449	13705	11707
RENAULT/DUSTER 16 4X2	22134500										50613	47709	45926	41848	34532						
RENAULT/DUSTER 16 A CVT	22138100						68003	64190	60127												
RENAULT/DUSTER 16 D 4X2	22134300								62097	57589	50957	48931	45605	42547	37379						
RENAULT/DUSTER 16 D CVT	22138000						70111	67320	65603												
RENAULT/DUSTER 16 E 4X2	22134600								60384	56866	50936	47937	45079	42430	41543						
RENAULT/DUSTER 16 E CVT	22137900						64549	61925	58961												
RENAULT/DUSTER 20 D 4X2	22134400							65256	63663	58388	51214	48828	44212	40816	38733						
RENAULT/DUSTER 20 D 4X2A	22134200						70853	67514	64053	58578	52303	49354	44995	41507	38791						
RENAULT/DUSTER 20 D 4X4	22134800						71528	68814	64793	60887	53113	50528	46781	42830	39924						
RENAULT/DUSTER 20 DK4X4	22137700								85085												
RENAULT/DUSTER DYN16 SCE	22137500						66506	65153	62411	61265											
RENAULT/DUSTER EXP16 SCE	22137400						63286	62026	56508	55713											
RENAULT/DUSTER ICO TCE	20028700		106431	91383	85826																
RENAULT/DUSTER ICO16 CVT	24347800		101939	92933	87854	79796	72626														
RENAULT/DUSTER ICOP CVT	20163600	115992	113824																		
RENAULT/DUSTER ICOUT TCE	20163700	122003	98841																		
RENAULT/DUSTER INT 16	20051600		98057	94599																	
RENAULT/DUSTER INT16 CVT	24348200		96642	91817	84536	79094	77093														
RENAULT/DUSTER INTP CVT	20163500	111310	98162																		
RENAULT/DUSTER INTP MT	20165400	98000	95244																		
RENAULT/DUSTER ZEN 16	22139700			79347	75392	66956	66622														
RENAULT/DUSTER ZEN16 CVT	22139600				79800	75999	71606														
RENAULT/KARDIAN EVO AT	10106800		80540																		
RENAULT/KARDIAN EVO AT	10122500	97387	80540																		
RENAULT/KARDIAN EVO MT	10106900	94922	79146																		
RENAULT/KARDIAN PREM AT	10107400		89525																		
RENAULT/KARDIAN PREM AT	10122800	119425																			

Diário OFICIAL Paraná
Poder Executivo Estadual

Diário Oficial Certificado Digitalmente
O Departamento de Imprensa Oficial do Estado do Paraná, da garantia de autenticidade deste documento, disponibilizado através do site http://www.imprensaoficial.pr.gov.br

ANEXO ÚNICO
TABELA DE VALOR VENAL DE VEÍCULOS - IPVA/2025 (em reais R$)

DESCRIÇÃO DO VEÍCULO	FAIXA	ANO DE FABRICAÇÃO																			
		2024	2023	2022	2021	2020	2019	2018	2017	2016	2015	2014	2013	2012	2011	2010	2009	2008	2007	2006	2005
RENAULT/KARDIAN TECH AT	10106700		84168																		
RENAULT/KARDIAN TECH AT	10122700	98777	93838																		
RENAULT/KWID INT BTON	10032900	63591	56078	51513	44846																
RENAULT/KWID INTENS 10MT	16405600				45763	40982	39083	38153	35296												
RENAULT/KWID INTENS 2	10032700	63591	56078	51099	45811																
RENAULT/KWID LIFE 10MT	16405900					36159	34539	31100	28759												
RENAULT/KWID OUTSID 10MT	16406800				50418	45592	43911														
RENAULT/KWID OUTSID 2	10032600	66918	60231	53775	50418																
RENAULT/KWID ZEN 10MT	16405800				42758	39369	38313	36141	33079												
RENAULT/KWID ZEN 2	10032800	57693	53193	48491	43780																
RENAULT/LOGAN AUT 1016V	11118800												22374	20337	19549	16741	15226	13521	11427		
RENAULT/LOGAN AUT 16	11119800																16090	16020	12235		
RENAULT/LOGAN AUTH 10	16703700						38441	37111	35818	34880											
RENAULT/LOGAN AUTH 1016V	16702200									31250	27330	24555	19588								
RENAULT/LOGAN DYN 16 SCE	16703900							53644	48541	45410											
RENAULT/LOGAN DYN 16RSCE	16704500							54861	42519	37457											
RENAULT/LOGAN DYNA 16 M	16702100									32860	32760	32326	28816								
RENAULT/LOGAN DYNA 16 R	16702500									36023	32577	32276	32116								
RENAULT/LOGAN EX 1616V A	16700800												26822	23467	22376						
RENAULT/LOGAN EXP 1016V	11118900												25489	22406	21290	18862	18216	17028	13788		
RENAULT/LOGAN EXP 16	11119700													23138	21769	21237	20255	18942	14999		
RENAULT/LOGAN EXP 16 HP	16701400												24293	21179							
RENAULT/LOGAN EXP 16 SCE	16703800						44207	40433	38205	37697											
RENAULT/LOGAN EXP 16RSCE	16704800							44654	37355	34619											
RENAULT/LOGAN EXPR 10	16703600						41248	38091	37024	34876											
RENAULT/LOGAN EXPR 1016V	16702300									33513	31692	28656	22738								
RENAULT/LOGAN EXPR 16 M	16702000								38354	36570	35321	33983	26280								
RENAULT/LOGAN EXPR 16 R	16702400									33754	31913	30606									
RENAULT/LOGAN ICO16CVT	16706500				72599	63763	56593														
RENAULT/LOGAN INT16CVT	16705500				76154	57731	54587														
RENAULT/LOGAN LIFE10MT	16705400	74072	58006	54342	49006	45385	39259														
RENAULT/LOGAN PRI 16	16700300															21286	20552	18992	15181		
RENAULT/LOGAN PRI 1616V	11118600																20994	19269	16547		
RENAULT/LOGAN ZEN10MT	16705300	79008	60582	58461	51532	47960	42629														

ANEXO ÚNICO
TABELA DE VALOR VENAL DE VEÍCULOS - IPVA/2025 (em reais R$)

DESCRIÇÃO DO VEÍCULO	FAIXA	ANO DE FABRICAÇÃO																			
		2024	2023	2022	2021	2020	2019	2018	2017	2016	2015	2014	2013	2012	2011	2010	2009	2008	2007	2006	2005
RENAULT/LOGAN ZEN16CVT	16706600			63002	60391	56300	50250														
RENAULT/LOGAN ZEN16MT	16706400				56933	53421	48161														
RENAULT/M GREENCAR AMB	24344100							53665				39016	36799	34673							
RENAULT/M NIKS AMBULANCI	24342500	179930	120045			104576	91510	78587	71406		62048	59131	55995								
RENAULT/MASTER 8M3 25DCI	24341300												71564	61442	55591	50572	46981	42083	39945	38301	31671
RENAULT/MASTER 9M3 25DCI	24341400																	48541	45521	43632	33073
RENAULT/MASTER ACA VTPM	20051500		161556																		
RENAULT/MASTER ADAPTA A	24344900													63419							
RENAULT/MASTER ALLT AMB	24344500																	34624			
RENAULT/MASTER ALLT AMB1	24345800							78381		65911	60901	56086	51360								
RENAULT/MASTER ALLT AMB2	24345600							72878		58317		47015	44191	41226							
RENAULT/MASTER ALLT AMB3	24345500						84535	77668		58658											
RENAULT/MASTER ALTECHAMB	24341000													49174	45937	39404	38783	35687	33994	32001	28945
RENAULT/MASTER ALTER AM2	24346600	229990	205198		185644	165610	155844	138370		120023											
RENAULT/MASTER AMB JI	24348100			167308	131811	127781															
RENAULT/MASTER ANCAR AMB	24342300																			27123	
RENAULT/MASTER BF AMB1	24348800		190295	185292	174100	165128															
RENAULT/MASTER BF AMB2	24420200		197306	192573	108373	106833															
RENAULT/MASTER BF AMB3	20131400	201121	192766																		
RENAULT/MASTER BF AMB4	20138500		185482																		
RENAULT/MASTER CC 2.5DCI	24341200												67782	63616	56334	49560	45551	40736	34969	32838	30263
RENAULT/MASTER CH CABINE	24340500				154457	147441	141162	133344	125566	119191	115922	102874	68877								
RENAULT/MASTER CHASSICAB	20028500	187499	182962	168909	160753																
RENAULT/MASTER ENGE AMB	22135500										82786										
RENAULT/MASTER ENGE MIS	24347000									82046											
RENAULT/MASTER ENGESIG A	22132800											85493		73043		56087		46232	41568	38048	
RENAULT/MASTER ENGTPRESO	22133800														61221						
RENAULT/MASTER EURO AMB	24346400							86879	86447	86016	70036										
RENAULT/MASTER EUROLAF M	24346500											102514									
RENAULT/MASTER FL1 MNP A	20116200		185458																		
RENAULT/MASTER FL1 RR A	20114700			183411																	
RENAULT/MASTER FL1 VRIOA	20097000		188080																		
RENAULT/MASTER FL2 CMV A	20135000		189221																		
RENAULT/MASTER FL2 RR A	20114600		188357	179722																	

Diário OFICIAL Paraná
Poder Executivo Estadual

Diário Oficial Certificado Digitalmente
O Departamento de Imprensa Oficial do Estado do Paraná, da garantia de autenticidade deste documento, disponibilizado através do site http://www.imprensaoficial.pr.gov.br

ANEXO ÚNICO
TABELA DE VALOR VENAL DE VEÍCULOS - IPVA/2025 (em reais R$)

DESCRIÇÃO DO VEÍCULO	FAIXA	ANO DE FABRICAÇÃO																			
		2024	2023	2022	2021	2020	2019	2018	2017	2016	2015	2014	2013	2012	2011	2010	2009	2008	2007	2006	2005
RENAULT/MASTER FL2 VRIOA	20130900	197475	189726																		
RENAULT/MASTER FLASH AM5	20187000	200512																			
RENAULT/MASTER FUR L1H1	24345400				140875	132373	129173	114406	101873	92104	91287	83080	79227	67284							
RENAULT/MASTER FUR L2H2	24345200				176297	157493	154229	151980	141963	133545	125653	118378	88902	77598							
RENAULT/MASTER FUR L3H2	24345300				178409	166715	165699	160560	147322	133970	120596	120023	92794								
RENAULT/MASTER FURGAO L1	20028600	193351	182079	171355	167729																
RENAULT/MASTER FURGAO L2	20029000	197261	187714	182000	174186																
RENAULT/MASTER FURGAO L3	20031400	219440	194833	190082	185724																
RENAULT/MASTER FURGAOL2R	20159200	204952																			
RENAULT/MASTER GCASA AMB	24345000			154875	119047	102910	94753	79645	72742	67783	63260										
RENAULT/MASTER GREEN AMB	24348000				147988																
RENAULT/MASTER INOVA AM3	24346900	190274	179242		149792	144869	134777	111022													
RENAULT/MASTER JI AMB C	20111600	200551	180043																		
RENAULT/MASTER KOMAC AMB	24345900												45549								
RENAULT/MASTER L1 CM AMB	20057700		169723	160264																	
RENAULT/MASTER L1 FUT A	20088500		168460	160603																	
RENAULT/MASTER L1 NIKS A	20044100		172364																		
RENAULT/MASTER L1 RAY AB	20086500	184442		168379																	
RENAULT/MASTER L1H1 A6 A	24349300				133792	123524															
RENAULT/MASTER L1H1 MNPA	24348500					130601															
RENAULT/MASTER L1H1RRAMB	24349000			136202																	
RENAULT/MASTER L2 CM AMB	20082300	190145	152106	139303																	
RENAULT/MASTER L2 FUT A	20111400		168672	140068																	
RENAULT/MASTER L2 RAY AB	20088000	197453	182079																		
RENAULT/MASTER L2 STOP A	20137100	198501	182747																		
RENAULT/MASTER L2H2 A6 A	24349400				140229	138259															
RENAULT/MASTER L2H2 CM A	24420400			166941	140612																
RENAULT/MASTER L2H2 MNPA	24348400					137878															
RENAULT/MASTER L2H2 RRAM	24348900					141658															
RENAULT/MASTER L2H2JEC A	24349500					145471															
RENAULT/MASTER L2H2PRAMB	24348700					141769	135026														
RENAULT/MASTER L2H2VRIOA	20026800	217430		215999																	
RENAULT/MASTER L3 CM AMB	20060700		218878	217766																	
RENAULT/MASTER L3 FUT A	20110000		211649																		

ANEXO ÚNICO
TABELA DE VALOR VENAL DE VEÍCULOS - IPVA/2025 (em reais R$)

DESCRIÇÃO DO VEÍCULO	FAIXA	ANO DE FABRICAÇÃO																			
		2024	2023	2022	2021	2020	2019	2018	2017	2016	2015	2014	2013	2012	2011	2010	2009	2008	2007	2006	2005
RENAULT/MASTER L3 NIKS M	20095400			200193																	
RENAULT/MASTER L3H2 A6 A	24349100					139204															
RENAULT/MASTER L3H2 CM A	24420500					140237															
RENAULT/MASTER L3H2RRAMB	24349600				106775																
RENAULT/MASTER MAIA AMB	24347900	174514	165636	129756	124631	108296															
RENAULT/MASTER MAR TPRE1	24346100								93243	73795	64976										
RENAULT/MASTER MARIMAR A	24346000		219717	217960	140816	140114	130391	118312	85767		82735	72615	72253								
RENAULT/MASTER MART AM1	24347200							100306													
RENAULT/MASTER MART MIS	20133100	190185	162050																		
RENAULT/MASTER MARTI M	24344700		166853	142753	131280	121483	120878	107539	101857	95830	92191	80437	75436	70182	58113	56559		45198			
RENAULT/MASTER NIKS AMB2	24346200	203606	197727	196528	172614	108593	105526														
RENAULT/MASTER PICKUP A	24346800		173014	143309			124266	111387	97711	91496	82168										
RENAULT/MASTER PORTO AMB	24346700		172960							103602											
RENAULT/MASTER RAYTEC A	24349700				161073																
RENAULT/MASTER RAYTECAMB	24347600				146142		111012														
RENAULT/MASTER REVES A	24343400	185415	181437	177028	163858	159557	154339	110281	96194						67193	56824			41942		
RENAULT/MASTER REVES MC	24344400		164620	154095	135975	126221	120696	114164	104609		93418	81908		71050	61845	54030	46294			38205	
RENAULT/MASTER RONTANAMB	24340700										64733	61284								33683	
RENAULT/MASTER SIGV M	20085500			172405																	
RENAULT/MASTER SITNEI MD	24343000							114461						67160	57805						
RENAULT/MASTER SITNEI MI	24341800										85463	69506					41932	41440			
RENAULT/MASTER TCA AMB	24343100			181373	128811	97288	90122	80092	77002	73191	65024	60259	54148	49846	42145	38625	38293	35234		31641	
RENAULT/MASTER TCA AMBUL	20204500	187545																			
RENAULT/MASTER TCA MIS	24343900	187555					119856	113961	100679	96739	90090	80783	75826	68330	62398	55537	49464				
RENAULT/MASTER TH AMB	24340600									73276							38077		33715	31467	
RENAULT/MASTER TRANSF A	24345100				140220	139522	135469	120742	108650												
RENAULT/MASTER VIATURE A	24340400								75966		65715										
RENAULT/MASTER11M3 25DCI	24341500												85789	79294	67801	65240	57966	50736	50648	44790	39889
RENAULT/MASTER13M3 25DCI	24341600												85792	79299	67806	65221	57995	50722	50654	44790	39894
RENAULT/MASTERAMB RONTAN	24341900											60254	48395	45469	39781	35656	33754	32865	32111	29003	
RENAULT/MASTERL1 REV AMB	24347400						123892														
RENAULT/MASTERV GUERRA M	20098100		178667	175282																	
RENAULT/MEGANEGT DYN 16	11118100													31651	29934	26208	22793	22237	18174	18086	
RENAULT/MEGANEGT DYN 20	11116900																	22946	19820	18586	

Diário OFICIAL Paraná
Poder Executivo Estadual

Diário Oficial Certificado Digitalmente
O Departamento de Imprensa Oficial do Estado do Paraná, da garantia de autenticidade deste documento, disponibilizado através do site http://www.imprensaoficial.pr.gov.br

ANEXO ÚNICO
TABELA DE VALOR VENAL DE VEÍCULOS - IPVA/2025 (em reais R$)

DESCRIÇÃO DO VEÍCULO	FAIXA	ANO DE FABRICAÇÃO																			
		2024	2023	2022	2021	2020	2019	2018	2017	2016	2015	2014	2013	2012	2011	2010	2009	2008	2007	2006	2005
RENAULT/MEGANEGT DYN 20A	11118000															25472	23915	22946	19820	18843	
RENAULT/MEGANEGT EXP 20A	11117100																21223	19212			
RENAULT/MEGANEGT EXPR 16	11118400															26150	20100	19061		18966	
RENAULT/MEGANEGT EXPR 20	11117300																20100	19586			
RENAULT/MEGANEGT PRI 20A	11117600																25548	20878			
RENAULT/MEGANESD DYN 16	11116600															23545	20619	20150	17040	14652	14592
RENAULT/MEGANESD DYN 20	11117400																	19571	17757	16593	
RENAULT/MEGANESD DYN 20A	11117200															23858	22209	20041	18870	18013	
RENAULT/MEGANESD EXP 20A	11117500																25847	21960	18949		
RENAULT/MEGANESD EXPR 16	11116700															21820	21074	19342	16553	14647	14574
RENAULT/MEGANESD EXPR 20	11117800																18265	17233	16541		
RENAULT/MEGANESD PRI 20A	11117700																22146	20199			
RENAULT/MST 8M SOBERANA	24343300															67168					
RENAULT/MST MODIFICAR EM	24342700			154664	148959	144149	134411		120201												
RENAULT/MSTR MARIMAR AMB	24342900												51589								
RENAULT/MSTR TECFORM EM	24343700											104235	83249								
RENAULT/OROCH 16 4X2	22136800				75963	71298	68304	66789	64525												
RENAULT/OROCH 16 DYN42	22136300									63910	59916										
RENAULT/OROCH 16 EXP42	22136700									60167	57719										
RENAULT/OROCH 20 DYN42	22136400				82108	78846	74973	72877	71098	66437	60755										
RENAULT/OROCH 20 DYN42AT	22137000					79081	77075	73998	71381	67256											
RENAULT/OROCH DYN 16 SCE	22137300			82869	80310	75668	72843	70012	68304	66638											
RENAULT/OROCH EXP 16 SCE	22137200				76366	72828	70273	68251	66219	63620											
RENAULT/OROCH ICONIC16MN	20127400	108142	102105																		
RENAULT/OROCH INTENSE16M	20033300	105076	88137	86878																	
RENAULT/OROCH OUTSIDE13C	20036600	121656	113450	112610	112049																
RENAULT/OROCH PRO 16	20033400	97680	89886	82126																	
RENAULT/SANDERO 16GTLINE	16703500									39068	38302										
RENAULT/SANDERO 16GTLSCE	16704000							50159	42649	39155											
RENAULT/SANDERO 20 RS	16703400						64903	63664	61240	52184	46251										
RENAULT/SANDERO AUT 16	16700000															22589	21769	19556	14294		
RENAULT/SANDERO AUT1016V	11119500											28748	25530	24120	21312	20792	19597	16648	14774		
RENAULT/SANDERO AUTH 10	16702600						42555	41606	35333	32493	30794	30029									
RENAULT/SANDERO DY16RSCE	16704400							59706	51026	48911											

ANEXO ÚNICO
TABELA DE VALOR VENAL DE VEÍCULOS - IPVA/2025 (em reais R$)

DESCRIÇÃO DO VEÍCULO	FAIXA	ANO DE FABRICAÇÃO																			
		2024	2023	2022	2021	2020	2019	2018	2017	2016	2015	2014	2013	2012	2011	2010	2009	2008	2007	2006	2005
RENAULT/SANDERO DYN16SCE	16704300							56482	52191	47717											
RENAULT/SANDERO DYNA 16	16702700									38711	37727	34671									
RENAULT/SANDERO DYNA 16R	16703000									38200	36573	33785									
RENAULT/SANDERO EX16RSCE	16704600								42414	40984											
RENAULT/SANDERO EXP 16	16700100													28689	25168	23891	23084	20238	18155		
RENAULT/SANDERO EXP 16HP	16701600											30980	29994	28689							
RENAULT/SANDERO EXP1016V	11119600									36559		30337	29710	26489	25502	23140	22460	18083	16123		
RENAULT/SANDERO EXP16SCE	16704100						46125	41925	40902	38259											
RENAULT/SANDERO EXPR 10	16703100						46647	44875	39620	36493	34772	33054									
RENAULT/SANDERO EXPR 16	16702800								42466	39314	36826	35766									
RENAULT/SANDERO EXPR 16R	16702900									36391	34656	32610									
RENAULT/SANDERO GTL 10MT	16705200						48944	44367													
RENAULT/SANDERO GTL 16HP	16701800											35633	31179	26296							
RENAULT/SANDERO GTLINE	16700600														28732	25583					
RENAULT/SANDERO INT16CVT	16706900				69852	61916	61547														
RENAULT/SANDERO LIFE10MT	16706000				50267	47239	41711														
RENAULT/SANDERO PR1616VA	16701100											34785	33597	31351	27271						
RENAULT/SANDERO PRI 16	16700200													30022	26268	25371	23577	20875	17924		
RENAULT/SANDERO PRI 16HP	16701700											32500	31390	30033							
RENAULT/SANDERO PRI1616V	11119100															27405	26111	22817	19477		
RENAULT/SANDERO RLI16CVT	16707000				65673	60305	59513														
RENAULT/SANDERO RLIN10MT	16706100				58837	51181															
RENAULT/SANDERO RS20MT	16706300				75929	71706	67516														
RENAULT/SANDERO SEDITION	10012000			60649	56132																
RENAULT/SANDERO SIC16CVT	16705700		82270	77313	71390	67031	61461														
RENAULT/SANDERO SIN16CVT	16705600				70235	65602	60855														
RENAULT/SANDERO ST16 SCE	16704200						52071	51910	45574	45169											
RENAULT/SANDERO ST16RSCE	16704700						53475	51557	47098	43584											
RENAULT/SANDERO STEP 16	16703200								44326	42130	39485	37760									
RENAULT/SANDERO STEP 16R	16703300									43039	39554	37843									
RENAULT/SANDERO STEPWAY	16700500											36610	34475	34304	31635	30999	27240	23411			
RENAULT/SANDERO STEX 16M	16704900						56207	51264													
RENAULT/SANDERO STW 16HP	16701900											37211	35954	34175							
RENAULT/SANDERO SW1616VA	16701300											39986	36933	35671	30847						

Diário OFICIAL Paraná
Poder Executivo Estadual

Diário Oficial Certificado Digitalmente
O Departamento de Imprensa Oficial do Estado do Paraná, da garantia de autenticidade deste documento, disponibilizado através do site http://www.imprensaoficial.pr.gov.br

ANEXO ÚNICO

TABELA DE VALOR VENAL DE VEÍCULOS - IPVA/2025 (em reais R$)

DESCRIÇÃO DO VEÍCULO	FAIXA	ANO DE FABRICAÇÃO																			
		2024	2023	2022	2021	2020	2019	2018	2017	2016	2015	2014	2013	2012	2011	2010	2009	2008	2007	2006	2005
RENAULT/SANDERO SZE10MT	10059600	75866	70842	65812																	
RENAULT/SANDERO SZE16MT	16705800		70750	68065	59853	57425	52407														
RENAULT/SANDERO ZEN10MT	16705900				50788	47649	45834														
RENAULT/SANDERO ZEN16CVT	16706800					60144	58115														
RENAULT/SANDERO ZEN16MT	16706700				60945	57118	54687														
RENAULT/SCENIC AUT 1616V	11115200															22462	18991	17885	15200	13844	11275
RENAULT/SCENIC CAM 1616V	16700400																	18189			
RENAULT/SCENIC EXP 1616V	11114800																19605	17543	16234	13547	12427
RENAULT/SCENIC EXP 2016V	11114900																				12682
RENAULT/SCENIC PRI 1616V	11115000															24766	21986				14829
RENAULT/SCENIC PRI 2016V	11115100																	20721	18245	17571	13165
RG.SILVA/F.PROPRIA BUGGY	11437800														11514						
SACHETIM/ F.PROPRIA BUGY	11434400																		5849		
SAMPAIO/F.PROPRIA BUGGY	11438600														11476						
SELVAGEM/S	14180200																	14458			
SSFIBERGLASS/SS34	16020000											22085							16984	15740	
SUZUKI/JIMNY 4 ALL	22332500				90662	85353	79838	76227	69264	67575	63305	61104	57253								
SUZUKI/JIMNY 4 SPORT	22332300				95016	86091	81750	77517	70736	68662	66399	63086	59723								
SUZUKI/JIMNY 4 SUN	22332600									70865	68666	64609	63032								
SUZUKI/JIMNY 4 WORK	22332700					86931	81750	77517	72019												
SUZUKI/JIMNY 4WORK-OFF	22333400								70277	67032		55980									
SUZUKI/JIMNY CANVAS	22332800							76008	70789												
SUZUKI/JIMNY S	22332900						67507														
TAC/STARK 4WD	20620000								100393				89170		87648	82071					
TOYOTA/CCROSS GRS	20038700	177159	155868	155093																	
TOYOTA/CCROSS XR 20	20000800	148914	131881	127387	120126																
TOYOTA/CCROSS XRE 20	20000700	156001	143016	135866	130369																
TOYOTA/CCROSS XRV HYBRID	20001000	181795	163680	153165	149157																
TOYOTA/CCROSS XRX 20	20132100	172840	171405																		
TOYOTA/CCROSS XRX HYBRID	20000900	188182	163997	155043	152941																
TOYOTA/COROLLA ALTIS 20	15790300	176856	144875	135710	129882	120204	104588														
TOYOTA/COROLLA ALTIS HV	11181200	183898	156978	140575	134552	128401	110343														
TOYOTA/COROLLA ALTIS20FX	11482500											68964	63278	61116	58210	49423					
TOYOTA/COROLLA ALTISFLEX	11484500						100787	94799	83796	78846	75018	62203									

Diário Oficial Certificado Digitalmente
O Departamento de Imprensa Oficial do Estado do Paraná, da garantia de autenticidade deste documento, desde que visualizado através do site http://www.imprensaoficial.pr.gov.br

ANEXO ÚNICO
TABELA DE VALOR VENAL DE VEÍCULOS - IPVA/2025 (em reais R$)

DESCRIÇÃO DO VEÍCULO	FAIXA	ANO DE FABRICAÇÃO																			
		2024	2023	2022	2021	2020	2019	2018	2017	2016	2015	2014	2013	2012	2011	2010	2009	2008	2007	2006	2005
TOYOTA/COROLLA APREMIUMH	15790400	183898	153991	145184	132028	123167	116622														
TOYOTA/COROLLA GLI 20	15790600	142224	121256	112904	108157	98676	97140														
TOYOTA/COROLLA GLI FLEX	11483000											61390	57026	56479	51000						
TOYOTA/COROLLA GLI UPPER	11488300						89003	83462	77718												
TOYOTA/COROLLA GLI18 CVT	11484800						88273	81343	79826	75453	72991	62318									
TOYOTA/COROLLA GLI18FLEX	11482300									71493	70531	59187			49770	45927	37219				
TOYOTA/COROLLA GRS	10010300	171045	147570	137685	131598																
TOYOTA/COROLLA PROCOP FN	11488700							79418	71518												
TOYOTA/COROLLA S18VVT	11481300																			26208	
TOYOTA/COROLLA SEG18FLEX	11481600																	40091	37737		
TOYOTA/COROLLA SEG18FLEX	11481900															54512	52128	40091			
TOYOTA/COROLLA SEG18VVT	11481000																		38512	34477	33074
TOYOTA/COROLLA XEI 20	15790700	151878	128507	121977	119057	114262	101060														
TOYOTA/COROLLA XEI DYNAM	11488100								83214	75939											
TOYOTA/COROLLA XEI18FLEX	11481700																43390	38122	33481		
TOYOTA/COROLLA XEI18FLEX	11482100															47568	45708	38122	30489		
TOYOTA/COROLLA XEI18VVT	11480800																		33481	30995	30430
TOYOTA/COROLLA XEI20FLEX	11482600						101060	94954	85302	80382	78179	65911	61859	58897	53449	44556					
TOYOTA/COROLLA XLI FLEX	11482900													51972	47292						
TOYOTA/COROLLA XLI16VVT	11480900																	37218	31576	29069	27691
TOYOTA/COROLLA XLI16VVT	11482200																41109	37330		25529	
TOYOTA/COROLLA XLI18FLEX	11481800																	37345	31832		
TOYOTA/COROLLA XLI18FLEX	11482000														47109	45633	41109	37345			
TOYOTA/COROLLA XRS FLEX	11483200												61715	54864							
TOYOTA/COROLLA XRS20FLEX	11484600						102532	99187	88946												
TOYOTA/ETIOS HB	11483400												28176	25883							
TOYOTA/ETIOS HB CROSS	11484200									45377	41591	38573	37536								
TOYOTA/ETIOS HB CROSS AT	11488000							58757	56773	53335											
TOYOTA/ETIOS HB CROSS MT	11487900									45430											
TOYOTA/ETIOS HB PLATINUM	11485000										42478	38244									
TOYOTA/ETIOS HB PLT15 AT	11487100							60222	55356	48612											
TOYOTA/ETIOS HB READY	11488200								58705	56344											
TOYOTA/ETIOS HB X	11483500									41294	35749	35047	32712	30455							
TOYOTA/ETIOS HB X 13L AT	11486400							49829	44983	39262											

Diário OFICIAL Paraná
Poder Executivo Estadual

Diário Oficial Certificado Digitalmente
O Departamento de Imprensa Oficial do Estado do Paraná, da garantia de autenticidade deste documento, disponibilizado através do site http://www.imprensaoficial.pr.gov.br

ANEXO ÚNICO
TABELA DE VALOR VENAL DE VEÍCULOS - IPVA/2025 (em reais R$)

DESCRIÇÃO DO VEÍCULO	FAIXA	ANO DE FABRICAÇÃO																			
		2024	2023	2022	2021	2020	2019	2018	2017	2016	2015	2014	2013	2012	2011	2010	2009	2008	2007	2006	2005
TOYOTA/ETIOS HB X 13L MT	11485200							49505	45005	41884											
TOYOTA/ETIOS HB X STD MT	11489000							49053													
TOYOTA/ETIOS HB X VSC AT	11489400				61208	54834	50854	47075													
TOYOTA/ETIOS HB X VSC MT	11489300					57926	53322	48418													
TOYOTA/ETIOS HB XLS	11484000									42964	37760	37231	35191	31797							
TOYOTA/ETIOS HB XLS15 AT	11486800							59678	54560	49783											
TOYOTA/ETIOS HB XLS15 MT	11486700									41214											
TOYOTA/ETIOS HB XPLUS AT	11489600				72116	63564	60886	59176													
TOYOTA/ETIOS HB XPLUS MT	11489500				67912	56733	55713	55210													
TOYOTA/ETIOS HB XS	11483800												35377	33088							
TOYOTA/ETIOS HB XS 15	11484300									39951	37595	35086	31665								
TOYOTA/ETIOS HB XS 15 AT	11486600							55536	52898	45407											
TOYOTA/ETIOS HB XS 15 MT	11486500							54382	47691	39810											
TOYOTA/ETIOS SD PLATINUM	11485100									46710	42094	36862									
TOYOTA/ETIOS SD PLT15 AT	11487800							62079	57640	53161											
TOYOTA/ETIOS SD X	11483600									41955	36734	34584	30322	27910							
TOYOTA/ETIOS SD X 15L AT	11487200							53928	45676	43252											
TOYOTA/ETIOS SD X 15L MT	11487000							52492	45057	41012											
TOYOTA/ETIOS SD X STD MT	11488900							53475													
TOYOTA/ETIOS SD X VSC AT	11489200				64873	57194	53530	52394													
TOYOTA/ETIOS SD X VSC MT	11489700				62741	58503	57196	55124													
TOYOTA/ETIOS SD XLS	11483900									44658	40233	39707	34757	32188							
TOYOTA/ETIOS SD XLS15 AT	11487600							60157	54606	51669											
TOYOTA/ETIOS SD XLS15 MT	11487500									44784											
TOYOTA/ETIOS SD XPLUS AT	11488800				67583	63758	60705	58844													
TOYOTA/ETIOS SD XPLUS MT	11489100				66753	61537	57294	54013													
TOYOTA/ETIOS SD XS	11483700									41645	37174	35987	35125	31239							
TOYOTA/ETIOS SD XS 15 AT	11487400							56798	54007	50339											
TOYOTA/ETIOS SD XS 15 MT	11487300							53825	47851	42192											
TOYOTA/FIELDER	11481100																		34610	32427	30910
TOYOTA/FIELDER S18VVT	11481200																			22995	
TOYOTA/FIELDER SEG18FLEX	11481400																	31178	28989		
TOYOTA/FIELDER XEI18FLEX	11481500																	37658	34610		
TOYOTA/YARIS HA PLS15CNT	15791200				78098	71929	68173														

ANEXO ÚNICO
TABELA DE VALOR VENAL DE VEÍCULOS - IPVA/2025 (em reais R$)

DESCRIÇÃO DO VEÍCULO	FAIXA	ANO DE FABRICAÇÃO																			
		2024	2023	2022	2021	2020	2019	2018	2017	2016	2015	2014	2013	2012	2011	2010	2009	2008	2007	2006	2005
TOYOTA/YARIS HA WAY15CNT	15791300				84932	80475	73114														
TOYOTA/YARIS HA XL13LIVE	15790900				76856	72732	66720														
TOYOTA/YARIS HA XL15	10033800	91846	82698	78508																	
TOYOTA/YARIS HA XLS15	10033900	106891	97363	95603																	
TOYOTA/YARIS HA XLS15CNT	15791400				86476	82597	71718														
TOYOTA/YARIS HA XS 15CNT	15791100				81871	76901	74560														
TOYOTA/YARIS HA XS15	10034200	102401	87108	85183																	
TOYOTA/YARIS HB S AT	15792700				80802	76695															
TOYOTA/YARIS HB X WAY AT	11189100						75669														
TOYOTA/YARIS HB XL 13 AT	11188900						71142	63988													
TOYOTA/YARIS HB XL 13 MT	11189200						66915	55581													
TOYOTA/YARIS HB XLPLUSAT	11188600						69118	62107													
TOYOTA/YARIS HB XLS15 AT	11188200						77808	68792													
TOYOTA/YARIS HB XS 15 AT	11188500						73981	68143													
TOYOTA/YARIS HM XL13LIVE	15790800					74195	71188														
TOYOTA/YARIS SA PLS15CNT	15791800				76597	72860	69823														
TOYOTA/YARIS SA XL15	10034100	89723	84255	80718																	
TOYOTA/YARIS SA XL15LIVE	15791700				78764	75492	64210														
TOYOTA/YARIS SA XLS15	10033000	110293	99747	92676																	
TOYOTA/YARIS SA XLS15CNT	15791900				88945	85026	76155														
TOYOTA/YARIS SA XS 15CNT	15791600				81696	77441	74145														
TOYOTA/YARIS SA XS15	10034000	106362	88425	87815																	
TOYOTA/YARIS SD XL 15 AT	11189800						71794	64607													
TOYOTA/YARIS SD XL 15 MT	11189600						68904	61920													
TOYOTA/YARIS SD XLPLUSAT	11188700						72835	64349													
TOYOTA/YARIS SD XLS15 AT	11188300						77724	69740													
TOYOTA/YARIS SD XS 15 AT	11188800						74061	66591													
TOYOTA/YARIS SM XL15LIVE	15791500					75091	71756														
TROLLER/T4 TDI	24310000												99543	96597							60948
TROLLER/T4 TDI 3.0	24310200														88585	83884	75727	72141	63162	62011	58613
TROLLER/T4 TX4 AT	24311200				237950	218324	148641														
TROLLER/T4 TX4 MT	24311300				234692	206694															
TROLLER/T4 XLT 3.2	24311000				178352		177463	176520	172215	160470	156556	117823									
TROLLER/T4 XLT AT	24311400				226689	206136															

Diário OFICIAL Paraná
Poder Executivo Estadual

Diário Oficial Certificado Digitalmente
O Departamento de Imprensa Oficial do Estado do Paraná, da garantia de autenticidade deste documento, disponibilizado através do site http://www.imprensaoficial.pr.gov.br

ANEXO ÚNICO

TABELA DE VALOR VENAL DE VEÍCULOS - IPVA/2025 (em reais R$)

DESCRIÇÃO DO VEÍCULO	FAIXA	ANO DE FABRICAÇÃO																			
		2024	2023	2022	2021	2020	2019	2018	2017	2016	2015	2014	2013	2012	2011	2010	2009	2008	2007	2006	2005
VIRGINIA/F.PROPRIA UTL	20351900																			7474	
VW/ SAVEIRO MAIA AMB	20840900						37596														
VW/CROSSFOX	16060600																30783	28879	27950	26069	25954
VW/CROSSFOX GII	16062600											42431	40107	39034	37600	32604	30745				
VW/EXPRESS DRC 4X2	20394000		259940	243967	232335	207217	178279	161160													
VW/EXPRESS DRF 4X2	20028000	285479	259940	246536																	
VW/FOX 1.0	16060000																22861	20755	20229	18922	18166
VW/FOX 1.0 BLUEM. GII	16064500											34247	32793								
VW/FOX 1.0 GII	16062300											38611	34142	30320	28280	21853	21503				
VW/FOX 1.0 PLUS	16060200																21839	21125	19192	18413	16136
VW/FOX 1.0 ROUTE	16061300																23151	21373	15378		
VW/FOX 1.0 SELECAO	16064800											35786	31867								
VW/FOX 1.0 SPORTLINE	16061000																		18453	18361	
VW/FOX 1.0 SUNRISE	16061900																22318				
VW/FOX 1.6	16060300																				18497
VW/FOX 1.6 BLUEM GII	16064100												36883	32143							
VW/FOX 1.6 GII	16062500											39081	36981	33823	31889	29256	23582				
VW/FOX 1.6 HIGHLINE GII	16064400											39347	34718								
VW/FOX 1.6 PLUS	16060500																27035	26202	25005	24012	21886
VW/FOX 1.6 PRIME GII	16062100												36932	33995	32902	30857	24809				
VW/FOX 1.6 ROUTE	16061400																27881	26457	21052		
VW/Fox 1.6 Selecao GII	16064900											38142	32714								
VW/FOX 1.6 SPORTLINE	16061100																		21869	20308	
VW/FOX CL MBV	16310200								49942	47239											
VW/FOX CL MCV	16310000								44136	41165											
VW/FOX CL SBV	16069500								47983	45600											
VW/FOX CONNECT MB	16311300				61468	57966	56295	52908	47648												
VW/FOX CONNECT SB	16311400						52107	48816	46172												
VW/FOX EXTREME	16061500																27205	21427			
VW/FOX HL MFP	16069200								52509	48564											
VW/FOX HL MFV	16069300								51193	50069											
VW/FOX HL SFP	16068900								52463	45613											
VW/FOX HL SFV	16069400								50047	46066											
VW/FOX PEPPER MFP	16310500								53221	50145											

ANEXO ÚNICO
TABELA DE VALOR VENAL DE VEÍCULOS - IPVA/2025 (em reais R$)

DESCRIÇÃO DO VEÍCULO	FAIXA	ANO DE FABRICAÇÃO																			
		2024	2023	2022	2021	2020	2019	2018	2017	2016	2015	2014	2013	2012	2011	2010	2009	2008	2007	2006	2005
VW/FOX PEPPER MFV	16310600								52647	49716											
VW/FOX PEPPER SFP	16310700								56653	48647											
VW/FOX PEPPER SFV	16310400								56335	49183											
VW/FOX ROCK IN RIO	16063600												35044		28996						
VW/FOX RUN MBV	16069000								52843	51076											
VW/FOX TL MBV	16310300								48827	45915											
VW/FOX TL MCV	16310100								47782	44849											
VW/FOX TRACK MCV	16069100								47448	44849											
VW/FOX XTREME MB	16311200				65365	62593	59589	57088	54132												
VW/GOL	11579900																	17097		14879	11894
VW/GOL	20399900																				12018
VW/GOL 1.0	11574400													22856	20064	19964	19685	19188	15813	15764	13103
VW/GOL 1.0 COPA	11577500																			16388	
VW/GOL 1.0 ECOMOTION GIV	11578600												29183	23783	21087	16280					
VW/GOL 1.0 GIV	11577800												27065	23337	20750	19799	19711	19229			
VW/GOL 1.0 PLUS	11575300																	17186	17100	16526	15474
VW/GOL 1.0 SELECAO	11578500											36115	26908			21210					
VW/GOL 1.0 TITAN GIV	11578300														20515	19341	17812				
VW/GOL 1.0L MC4	15126100				49313	47120	44501	36657													
VW/GOL 1.0L MC5	16350100				45679	44398	44159	42189													
VW/GOL 1.6	11574500													28302	27533	24982	24128	17478	14578	14219	12963
VW/GOL 1.6 CITY	11576900																		14896		13452
VW/GOL 1.6 COPA	11577600																			24595	
VW/GOL 1.6 GIV	11577900																	18245			
VW/GOL 1.6 POWER	11576500													28346	28205	28064	26866	23852	22812	22636	20348
VW/GOL 1.6 POWER GIV	11578000																	24412			
VW/GOL 1.6 RALLYE	11577200													31656	30884	28061		27922	23520		23402
VW/GOL 1.6 RALLYE GIV	11577700																	28607			
VW/GOL 1.6 SELECAO	15482900											35885	32789								
VW/GOL 1.6L AF5	15126200				54745	50621	48962	42582													
VW/GOL 1.6L MB5	17920300				53087	50504	48009	40708													
VW/GOL 1.8 COPA	11577400																			17757	
VW/GOL 1.8 POWER	11576600																	25060	23552	22795	20818
VW/GOL 1.8 POWER GIV	11578100																	25060			

Diário OFICIAL Paraná
Poder Executivo Estadual

Diário Oficial Certificado Digitalmente
O Departamento de Imprensa Oficial do Estado do Paraná, da garantia de autenticidade deste documento, disponibilizado através do site http://www.imprensaoficial.pr.gov.br

ANEXO ÚNICO
TABELA DE VALOR VENAL DE VEÍCULOS - IPVA/2025 (em reais R$)

DESCRIÇÃO DO VEÍCULO	FAIXA	ANO DE FABRICAÇÃO																			
		2024	2023	2022	2021	2020	2019	2018	2017	2016	2015	2014	2013	2012	2011	2010	2009	2008	2007	2006	2005
VW/GOL 1.8 RALLYE	11577300																				25016
VW/GOL 16V PLUS	11573900																				12683
VW/GOL CITY MB	15484700									33173	30345	29827									
VW/GOL CITY MB S	15487100										31532	30356									
VW/GOL CITY MC	15484400									34355	32351	28864									
VW/GOL CITY MC S	15487000										40215	34009									
VW/GOL CITY SC	15485000											31489									
VW/GOL CL MB	15484600									37693	34593	32287									
VW/GOL CL MC	15484000									39083	33291	30722									
VW/GOL CL SC	15483800									35817	31563	28325									
VW/GOL HL MC	15483900									40266	38890	37942									
VW/GOL HL MC S	15486900										39283	37942									
VW/GOL HL SC	15485200										40324	38145									
VW/GOL HL SC S	15486800										40430	35681									
VW/GOL LAST EDITION MPI	10058100			86966																	
VW/GOL MPI	10032400		54511	53133																	
VW/GOL PATRULHEIRO 1.6	11574900																	17244	16857	15413	13372
VW/GOL RALLYE MA	15483400									43759	43541	40648									
VW/GOL RALLYE SA	15483500									45369	44178	43403									
VW/GOL ROCK IN RIO	11578900														28854						
VW/GOL ROCK IN RIO MB	15123500										42533										
VW/GOL SELECAO MB	15484900											31981									
VW/GOL SELECAO MC	15484100											33592									
VW/GOL SELECAO SC	15484500											33621									
VW/GOL SPECIAL	11574300																				12590
VW/GOL SPECIAL 1.6	11576100																				13207
VW/GOL SPECIAL MB	15487200									35815	29306	26619									
VW/GOL TL MB	15485100									34934	33426	30879									
VW/GOL TL MB S	16066000										34802	30942									
VW/GOL TL MC	15484800									36306	35490	31798									
VW/GOL TL MC S	16065900										34191	32674									
VW/GOL TL SC	15484300											28512									
VW/GOL TRACK MB	15484200									38795	32995	29702									
VW/GOL TRACK MB S	15487300										35110	31835									

ANEXO ÚNICO
TABELA DE VALOR VENAL DE VEÍCULOS - IPVA/2025 (em reais R$)

DESCRIÇÃO DO VEÍCULO	FAIXA	ANO DE FABRICAÇÃO																			
		2024	2023	2022	2021	2020	2019	2018	2017	2016	2015	2014	2013	2012	2011	2010	2009	2008	2007	2006	2005
VW/GOL VINTAGE	11578700															28486					
VW/GOLF	15480300												55526	50306	46666	41511	40315	38271	25418	23677	21305
VW/GOLF 1.6 PLUS	15480900																				22622
VW/GOLF 1.6 SPORTLINE	15481400												54410	49362	46666	41511	40241	37501	28277		
VW/GOLF 1.6 TECH	15481500																41279	31376			
VW/GOLF 2.0	15480100												54664	51109	45794	43701	41051	38998	30849	27806	26856
VW/GOLF 2.0 BLACK EDIT.	15481900												56072	50703	46957	44795	37246				
VW/GOLF 2.0 COMFORTLINE	15481200																	34965	32043	28088	27353
VW/GOLF 2.0 GT	15481600												53173	50678	46748	43812	40980	33894			
VW/GOLF 2.0 PLUS	15481000																				18464
VW/GOLF 2.0 SILVER EDIT.	15481800																35078				
VW/GOLF 2.0 SPORTLINE	15482000												54795	51114	46805	40791					
VW/GOLF COMFORTLINE AA	15489200									79713	72558										
VW/GOLF COMFORTLINE AD	16280300							89610	86275												
VW/GOLF COMFORTLINE MA	15489000									68345	63324										
VW/GOLF COMFORTLINE MD	16280200								81759	77703											
VW/GOLF FLASH	15481300																			31239	22888
VW/GOLF GENERATION	15480400																				28265
VW/GOLF GTI	15480200																	48223	45286	40478	35223
VW/GOLF GTI AC	15489100						175440	164215	138445	128643	118574										
VW/GOLF HIGHLINE AB	16280100							110310	92929	88420	78077										
VW/GOLF HIGHLINE MB	15489800								97805	90851	81809										
VW/GOLF SPORT	15480700																				24795
VW/JETTA CL AA	15123200										61735										
VW/JETTA CL AB	15124200									75291	73737										
VW/KOMBI	20330001												38381	37323	34328	29537	27078	24312	24099	19990	15563
VW/KOMBI	20330002												29376	27636	25804	22641	20756	18592	17498	16770	15631
VW/KOMBI AMBULANCIA	20330500													21235		19864	17417	16226		11193	10602
VW/KOMBI CAMAR COMERCIO	20331500																				12075
VW/KOMBI EDICAO 50 ANOS	20331300																		22146		
VW/KOMBI FURGAO	20330101												37874	35174	33492	28927	26033	23432	22140	19911	17409
VW/KOMBI FURGAO	20330102												30186	27999	26451	23295	19810	19281	17381	16925	16350
VW/KOMBI LAST EDITION	20331700												76522								
VW/KOMBI PICK UP	20330201																			16090	15620

Diário OFICIAL Paraná
Poder Executivo Estadual

Diário Oficial Certificado Digitalmente
O Departamento de Imprensa Oficial do Estado do Paraná, da garantia de autenticidade deste documento, disponibilizado através do site http://www.imprensaoficial.pr.gov.br

ANEXO ÚNICO
TABELA DE VALOR VENAL DE VEÍCULOS - IPVA/2025 (em reais R$)

DESCRIÇÃO DO VEÍCULO	FAIXA	ANO DE FABRICAÇÃO																			
		2024	2023	2022	2021	2020	2019	2018	2017	2016	2015	2014	2013	2012	2011	2010	2009	2008	2007	2006	2005
VW/KOMBI PICK UP	20330202																			15409	14737
VW/KOMBI RCA COMERCIO 2F	20332300																		21175		
VW/KOMBI SERIE PRATA	20331200																				24492
VW/KOMBI TOPLINE	20331400																			16484	
VW/KOMBI VIDA AMB	20330700																21057		19173		
VW/NIVUS CL TSI	10024600	115223	103357	101633																	
VW/NIVUS CL TSI AD	16013800				97779	89811															
VW/NIVUS HL TSI	10024500	132704	119219	114911	107370																
VW/NIVUS HL TSI AD	16013700				107370	103609															
VW/NIVUS SENSE TSI	10058200	115777																			
VW/NOVA SAVEIRO CE	20347200											37329	33429								
VW/NOVA SAVEIRO CE CROSS	20347400											47254	40451								
VW/NOVA SAVEIRO CE TROOP	20347300											45635	38839								
VW/NOVA SAVEIRO CS	20347100											35587	34565								
VW/NOVA SAVEIRO HL MBVD	20349100								60256	55110											
VW/NOVA SAVEIRO PLANC F1	20840700				75421			57972													
VW/NOVA SAVEIRO PLANCARF	20840300								53932												
VW/NOVA SAVEIRO PP MBVD	20840500						67896	64435	60845												
VW/NOVA SAVEIRO PP MBVE	20840600						69278	66092	64214												
VW/NOVA SAVEIRO PRO FN	20348500									44314											
VW/NOVA SAVEIRO PROCOP F	20349600							50707	47971	43612											
VW/NOVA SAVEIRO RB MBVD	20840400				68169	66134	60533	59105	48730												
VW/NOVA SAVEIRO RB MBVS	20348700				60368	56810	53521	51173	48455	44199											
VW/NOVA SAVEIRO TL MBVD	20348900								57511	49339											
VW/NOVA SAVEIRO TL MBVE	20349000								53737	45973											
VW/NOVA SAVEIRO TL MBVS	20348800				67010	61533	58963	56776	55272	46706											
VW/NOVA SAVEIRO TOM FUNE	20840200						61111			45514			39015								
VW/NOVO CROSSFOX MA	16065700								56324	54673	49433	47872									
VW/NOVO CROSSFOX SA	16065800								53865	51327	48061	43286									
VW/NOVO FOX BM MC	11777400									42143	36814	33754									
VW/NOVO FOX CL MA	11777300										42176	39681									
VW/NOVO FOX CL MB	11776900									43565	41399	40241									
VW/NOVO FOX CL ME	11778700									41994	38792										
VW/NOVO FOX CL SB	11777100									47455	43878	42415									

ANEXO ÚNICO
TABELA DE VALOR VENAL DE VEÍCULOS - IPVA/2025 (em reais R$)

DESCRIÇÃO DO VEÍCULO	FAIXA	ANO DE FABRICAÇÃO																			
		2024	2023	2022	2021	2020	2019	2018	2017	2016	2015	2014	2013	2012	2011	2010	2009	2008	2007	2006	2005
VW/NOVO FOX HL MD	11776800									49220	46005	45030									
VW/NOVO FOX HL SD	11776700									50211	47367	47250									
VW/NOVO FOX PEPPER MD	11777500									52498	48467	44171									
VW/NOVO FOX PEPPER SD	11777600									46196	45669	42796									
VW/NOVO FOX ROCK RIO MB	16066700										45451										
VW/NOVO FOX RUN MBP	16069600									52096											
VW/NOVO FOX TL MA	11777200										40880	38462									
VW/NOVO FOX TL MB	11776600									43573	41097	39137									
VW/NOVO FOX TL ME	11778800									40725	39352										
VW/NOVO FOX TL SB	11777000											38369									
VW/NOVO FOX TRACK ME	11778900									43764	40859										
VW/NOVO GOL 1.0	11579000											32237	27263	25988							
VW/NOVO GOL 1.0 CITY	11579500											26114	24772	20862							
VW/NOVO GOL 1.0 TRACK	11579600											35827	32657								
VW/NOVO GOL 1.6	11579100											36661	33185	28530							
VW/NOVO GOL 1.6 CITY	11579400											28403	27060	24403							
VW/NOVO GOL 1.6 HIGHLINE	11579800											35266	32046								
VW/NOVO GOL 1.6 POWER	11579200												34148	31830							
VW/NOVO GOL 1.6 RALLYE	11579700											36855	32075								
VW/NOVO GOL CITY MCV	16068100								35238	33653											
VW/NOVO GOL CL MBP	16067700									43800											
VW/NOVO GOL CL MBV	16067600								43091	39467											
VW/NOVO GOL CL MCV	16068400								42364	39488											
VW/NOVO GOL CL SBP	16067800								49454												
VW/NOVO GOL CL SBV	16068500								49937	41266											
VW/NOVO GOL HL MBP	16068300								52124	45515											
VW/NOVO GOL HL MBV	16067400								45808	39920											
VW/NOVO GOL HL SBP	16068200									40965											
VW/NOVO GOL HL SBV	16067900								42020	37526											
VW/NOVO GOL TL MBV	16068000							40216	37630	35973											
VW/NOVO GOL TL MCV	16067500							40300	38274	35361											
VW/NOVO GOL TRACK MCV	15125500							44703	43582	41405											
VW/NOVO SPACEFOX CL MA	16066400									49884	47648	44370									
VW/NOVO SPACEFOX CL SA	16066300									51623	49284	47809									

Diário OFICIAL Paraná
Poder Executivo Estadual

Diário Oficial Certificado Digitalmente
O Departamento de Imprensa Oficial do Estado do Paraná, da garantia de autenticidade deste documento, disponibilizado através do site http://www.imprensaoficial.pr.gov.br

ANEXO ÚNICO
TABELA DE VALOR VENAL DE VEÍCULOS - IPVA/2025 (em reais R$)

DESCRIÇÃO DO VEÍCULO	FAIXA	ANO DE FABRICAÇÃO																			
		2024	2023	2022	2021	2020	2019	2018	2017	2016	2015	2014	2013	2012	2011	2010	2009	2008	2007	2006	2005
VW/NOVO SPACEFOX TL MA	16067300									45483											
VW/NOVO SPACEFOX TL SA	16067200									46927											
VW/NOVO VOYAGE 1.0	11774200											36713	32964	29202							
VW/NOVO VOYAGE 1.0 CITY	11774500											36713	32634	29202							
VW/NOVO VOYAGE 1.6	11774300											36859	34039	30791							
VW/NOVO VOYAGE 1.6 CITY	11774600											28817	26946	24020							
VW/NOVO VOYAGE 1.6 COMF.	11774400												35185	31566							
VW/NOVO VOYAGE 1.6 HIGH	11774700											36884	32824								
VW/NOVO VOYAGE CL MBP	16068600								44032	40535											
VW/NOVO VOYAGE CL MBV	11779500							48302	46225	42325											
VW/NOVO VOYAGE CL MCV	11779000								44977	43975											
VW/NOVO VOYAGE CL SBP	11779700								45312												
VW/NOVO VOYAGE CL SBV	11779400								45809	41902											
VW/NOVO VOYAGE HL MBP	16068800								45080	39657											
VW/NOVO VOYAGE HL MBV	11779600								45736	40819											
VW/NOVO VOYAGE HL SBP	16068700								44500	39692											
VW/NOVO VOYAGE HL SBV	11779800								48342	39843											
VW/NOVO VOYAGE TL MBV	11779300							45006	41741	37491											
VW/NOVO VOYAGE TL MCV	11779100							43404	42524	33091											
VW/PARATI	11669900																				14490
VW/PARATI 1.6	11663400													34345	33507	32689	31848	31045	30287	27573	23947
VW/PARATI 1.6 CITY	11666100																				22446
VW/PARATI 1.6 COMFORTL.	11666500																			25495	
VW/PARATI 1.6 SURF	11666600													38736	38566	37573	36583	33478	22909		
VW/PARATI 1.6 TITAN	11666800														27478	26663	25752	20593			
VW/PARATI 1.6 TRACKFIELD	11666200																		30312	27656	23466
VW/PARATI 1.8	11663800																27151	24392	23559	21936	21371
VW/PARATI 1.8 COMFORTL	11666400																			28726	21334
VW/PARATI 1.8 CROSSOVER	11665200																				24765
VW/PARATI 1.8 PLUS	11665900																				21298
VW/PARATI 1.8 SURF	11666700																34946	34772	25706		
VW/PARATI 1.8 TRACKFIELD	11665800																		30592	28529	24408
VW/PARATI 2.0 CROSSOVER	11665300																				24492
VW/PARATI 2.0 TRACKFIELD	11665700																				22949

ANEXO ÚNICO
TABELA DE VALOR VENAL DE VEÍCULOS - IPVA/2025 (em reais R$)

DESCRIÇÃO DO VEÍCULO	FAIXA	ANO DE FABRICAÇÃO																			
		2024	2023	2022	2021	2020	2019	2018	2017	2016	2015	2014	2013	2012	2011	2010	2009	2008	2007	2006	2005
VW/PARATI CELA 1.6	11663300																27248	26603	24148		
VW/PARATI CELA 1.8	11663100																	21797	20266	19322	
VW/PARATI PATRULH. 1.6	11663500																27970	25342		20963	18325
VW/PARATI PATRULH. 1.8	11663600																	21501		18519	
VW/PARATI SURF	11661400																26416				
VW/POLO 1.6	16010000											42818	38729	37949	32251	31076	30204	29845	28305	23458	21311
VW/POLO 1.6 BLUEMOTION	16011500												41323	37306	34347	32098	29677				
VW/POLO 1.6 E-FLEX	16011600															29483	26225				
VW/POLO 1.6 SPORTLINE	16011100											42094	39429	38457	34598	31945	31612	30674	28895	23870	21802
VW/POLO 2.0 GT	16011400														41624	39655	38760	31510			
VW/POLO 2.0 SPORTLINE	16011700												44364	39867	37731						
VW/POLO AF	16012800				70979	66861	65126	56865													
VW/POLO CL AB	10057200	102194	91104	88356																	
VW/POLO CL AD	16012700				81704	74495	71101	67647	58030												
VW/POLO CL ADA	16012500				79571	69395	67807		58351												
VW/POLO CL TSI	10032000			86980	82182																
VW/POLO GTS	10032300			112900																	
VW/POLO GTS AD	10076000	138054	128681																		
VW/POLO GTS AE	16013500				109649	99775	95260														
VW/POLO HL AB	10057300	108480	96168	91881																	
VW/POLO HL AD	16012400				85083	77442	74397	68383	62644												
VW/POLO HL TSI	10024700			91109	86200																
VW/POLO MA	10052500	80267	75812	74985																	
VW/POLO MB	10056500	91257	85627	79764																	
VW/POLO MCA	16012600				66567	63164	60710	58037	47226												
VW/POLO MF	16012300				67159	58406	57412	53052	48991												
VW/POLO SEDAN 1.6	16010500											40007	35503	32094	30354	27572	26686	24600	23801	23050	22148
VW/POLO SEDAN 1.6 COMFOR	16011200											42218	39478	37838	34826	32388	30220	28261	28042	23432	22703
VW/POLO SEDAN 1.6 EVID	16010900																				25449
VW/POLO SEDAN 2.0	16010400																				24144
VW/POLO SEDAN 2.0 COMFOR	16011000											45593	43020	38145	35610	34395	29573	28502	28375	26658	23272
VW/POLO SENSE	10091700	94453	76576																		
VW/POLO SENSE AD	16013300					75719	68697														
VW/POLO TRACK FIRST ED	10074500		76538																		

Diário OFICIAL Paraná
Poder Executivo Estadual

Diário Oficial Certificado Digitalmente
O Departamento de Imprensa Oficial do Estado do Paraná, da garantia de autenticidade deste documento, disponibilizado através do site http://www.imprensaoficial.pr.gov.br

ANEXO ÚNICO

TABELA DE VALOR VENAL DE VEÍCULOS - IPVA/2025 (em reais R$)

DESCRIÇÃO DO VEÍCULO	FAIXA	ANO DE FABRICAÇÃO																			
		2024	2023	2022	2021	2020	2019	2018	2017	2016	2015	2014	2013	2012	2011	2010	2009	2008	2007	2006	2005
VW/POLO TRACK MA	10075100	75119	74128																		
VW/POLO TRACK MA RB	10125100	76158																			
VW/POLO TRACK ROCKIN RIO	10124200	83774																			
VW/S GREENCAR AMB M12	20344400									32404		26254							12104		
VW/SANTANA	11700000																			20491	20389
VW/SANTANA 2.0	11703100																				24011
VW/SANTANA 2.0 COMFORT	11703600																				24011
VW/SANTANA COMFORTLINE	11703700																			26195	14544
VW/SANTANA PATRUL. 2.0	11703300																				18845
VW/SANTANA PATRULHEIRO	11703200																			22028	19841
VW/SANTINA	13169900																				6272
VW/SAVEIRO 1.6	20341900																31140	29641	28623	26168	25559
VW/SAVEIRO 1.6 CE	20345800												41468	38124	36383	34548	23992				
VW/SAVEIRO 1.6 CE CROSS	20346300												49183	45674	44952	41765					
VW/SAVEIRO 1.6 CE TROOP.	20345900												43395	40585	39596	39164	27925				
VW/SAVEIRO 1.6 CROSSOVER	20343900														23904				21094	20989	
VW/SAVEIRO 1.6 CS	20346100												38725	36011	35001	33871	24425				
VW/SAVEIRO 1.6 CS TROOP.	20346000												43901	41337	40328	38563	26418				
VW/SAVEIRO 1.6 ENGESIG A	20346500												33781	31246	29953						
VW/SAVEIRO 1.6 SPORTLINE	20344000																			30650	
VW/SAVEIRO 1.6 SUPERSURF	20342900																		28562	26965	24854
VW/SAVEIRO 1.6 SURF	20344800																40490	32538	25667		
VW/SAVEIRO 1.6 TITAN	20344600																32691	28763	19753		
VW/SAVEIRO 1.8	20341800																	29605	25925	24723	23149
VW/SAVEIRO 1.8 CROSSOVER	20343700																		29585	26520	26314
VW/SAVEIRO 1.8 SPORTLINE	20343800																			34206	22116
VW/SAVEIRO 1.8 SUPERSURF	20343500																		34524	28581	28439
VW/SAVEIRO 1.8 SURF	20344700																	35513	26279		
VW/SAVEIRO AMBULANC 1.6	20342600																17290	15762	15021	13705	12818
VW/SAVEIRO AMBULANC 1.8	20342700																			16805	
VW/SAVEIRO CD CROSS MA	20348100				86259	81643	78964	76665	74046	69399	66570	47802									
VW/SAVEIRO CD CROSS MPI	20028300		100043	90068																	
VW/SAVEIRO CD EX MF	20129100	107894	86502																		
VW/SAVEIRO CD HL MB	20347900									57743	53823	49484									

ANEXO ÚNICO
TABELA DE VALOR VENAL DE VEÍCULOS - IPVA/2025 (em reais R$)

DESCRIÇÃO DO VEÍCULO	FAIXA	ANO DE FABRICAÇÃO																			
		2024	2023	2022	2021	2020	2019	2018	2017	2016	2015	2014	2013	2012	2011	2010	2009	2008	2007	2006	2005
VW/SAVEIRO CD RB MF	20130700	98000	83363																		
VW/SAVEIRO CD RB MPI	20035400		80221	71704																	
VW/SAVEIRO CD ROCK MB	20348400										56735										
VW/SAVEIRO CD TL MB	20348000									51807	46940	41757									
VW/SAVEIRO CE CROSS MA	20347500							72227	60408	56500	48835	44176									
VW/SAVEIRO CE TL MB	20347800									46816	44810	42265									
VW/SAVEIRO CONCEPT FUNER	20349700						47695		42166												
VW/SAVEIRO CS RB MF	20128900	85356	73943																		
VW/SAVEIRO CS RB MPI	20028200		72453	64877																	
VW/SAVEIRO CS ST MB	20347600									42033	36771	34854									
VW/SAVEIRO CS SURF MB	20348200									46727	44372	41785									
VW/SAVEIRO CS TL MB	20347700									46706	44378	37167	36982								
VW/SAVEIRO CS TL MF	20129000	88728	84342																		
VW/SAVEIRO CS TL MPI	20028800		80076	72467																	
VW/SAVEIRO ELMAZ FUNERAL	20345500																28390				
VW/SAVEIRO ESPECIAL	20346900												27649								
VW/SAVEIRO FUNERAL ELMAZ	20346400												38346	32924	31638	28106					
VW/SAVEIRO KG ATENA FUN2	20085100	87744	85267	74016																	
VW/SAVEIRO KG ATENA FUNE	20205600	84521																			
VW/SAVEIRO KG FUNERAL A	20349400				67218	57603	55424	54218	47058	40620	37583										
VW/SAVEIRO MARIMAR AMB	20346800						39402		33178				26092								
VW/SAVEIRO MODIFICAR AB1	20344300			68641					41654			36717	35701				27866				
VW/SAVEIRO PCIA F	20349300		67541			47368		42521	39897	36427	34834		32540								
VW/SAVEIRO PICKUPECIA CS	20346700					53459	50133	46621	44195	38905	38381	36577	33079	29278	28911	28510					
VW/SAVEIRO PLV FN	22490000	84630	79276		68235		59528	56437	48967	45453	45226	39278	37179								
VW/SAVEIRO RB PLANCAR FN	20083800		85605																		
VW/SAVEIRO RONTAN AMB	20346600											27952	26902	25419							
VW/SAVEIRO RONTAN BOX	20343200																	20310			
VW/SAVEIRO SPECIAL	20345000												26660								
VW/SAVEIRO TECFORM AB1	20344200		76828																		
VW/SAVEIRO TL PLANCAR FN	20083900		87444																		
VW/SAVEIRO TRANSFORM	20344900											34370									
VW/SAVEIRO UNIVIDAS AMB	20344500																	14995			
VW/SAVEIRO VIDA AMB	20344100											24116								12886	

Diário OFICIAL Paraná
Poder Executivo Estadual

Diário Oficial Certificado Digitalmente
O Departamento de Imprensa Oficial do Estado do Paraná, da garantia de autenticidade deste documento, disponibilizado através do site http://www.imprensaoficial.pr.gov.br

ANEXO ÚNICO
TABELA DE VALOR VENAL DE VEÍCULOS - IPVA/2025 (em reais R$)

DESCRIÇÃO DO VEÍCULO	FAIXA	ANO DE FABRICAÇÃO																			
		2024	2023	2022	2021	2020	2019	2018	2017	2016	2015	2014	2013	2012	2011	2010	2009	2008	2007	2006	2005
VW/SPACEFOX 1.6 GII	16063800												38113	35243	32836						
VW/SPACEFOX PAT MA	16065000											41634	36464								
VW/SPACEFOX SPORT. GII	16064000													30317							
VW/SPACEFOX TREND GII	16063700											40433	37807	35936	32836						
VW/T CROSS CL TSI	10028400	139570	114006	109219	101416																
VW/T CROSS CL TSI AD	16013000				101416	97089	85420														
VW/T CROSS HL TSI	10032100	155072	132626	118019																	
VW/T CROSS HL TSI AE	16012900				111016	103382	96521														
VW/T CROSS SENSE TSI	10033500	110305	101433	95498																	
VW/T CROSS SENSE TSI AD	16013400				91859	87618	77268														
VW/T CROSS TSI	10024800	125836	107688	102051																	
VW/T CROSS TSI AD	16013100				99022	92058	85712														
VW/T CROSS TSI ADA	16013600				99022	91321															
VW/T CROSS TSI MD	16013200					91164	86212														
VW/UP BLACK WHITE RED MA	15122400										36617	33810	31678								
VW/UP BLACK WHITE RED MB	16950100									41184	35629										
VW/UP BLACK WHITE RED SA	15122800										44273	41722									
VW/UP CONNECT TSI MD	16311600						61333														
VW/UP CROSS MA	16066500									41838	39657	36584									
VW/UP CROSS MC	16066900								43397	41881	36695										
VW/UP CROSS MCV	15125300									40363											
VW/UP CROSS MDV	15125700						59482	54518	47450												
VW/UP CROSS SA	16066600									43679	40634	39678									
VW/UP CROSS SCV	15125200								47836	45869											
VW/UP HIGH MA	15122300									43606	37973	34746	32401								
VW/UP HIGH MB	16950000								44403	43530	38345										
VW/UP HIGH MCV	15125100									46346											
VW/UP HIGH MDV	15125800								46984												
VW/UP HIGH SA	15122700									43511	38717	36097									
VW/UP HIGH SCV	15125000									42794											
VW/UP MOVE MA	15122200									38583	34238	32318	29190								
VW/UP MOVE MB	15123700								42337	38576	34329										
VW/UP MOVE MCV	15124900						54337	48577	44752	42855											
VW/UP MOVE MDV	15125600						54586	49465	44703												

ANEXO ÚNICO
TABELA DE VALOR VENAL DE VEÍCULOS - IPVA/2025 (em reais R$)

DESCRIÇÃO DO VEÍCULO	FAIXA	ANO DE FABRICAÇÃO																			
		2024	2023	2022	2021	2020	2019	2018	2017	2016	2015	2014	2013	2012	2011	2010	2009	2008	2007	2006	2005
VW/UP MOVE SA	15122900									38295	35354	32641									
VW/UP MOVE SCV	15124800						55193	52425	49329	42160											
VW/UP MPI MC	16311700						52820														
VW/UP PEPPER MDV	15126000						63735	57250	52429												
VW/UP RUN MCV	16950300									46077											
VW/UP RUN SCV	16950400									49513											
VW/UP SPEED MB	16950200								48130	46330	42384										
VW/UP TAKE MA	15122500									32153	29790	27992									
VW/UP TAKE MCV	15125400						49924	45349	42568	39069											
VW/UP TRACK	16950500								41557	30472											
VW/UP XTREME TSI MD	16311500				73117	65023	44597														
VW/VIRTUS AB	10060300	110245	104264																		
VW/VIRTUS AF	16960300				74117	65371	64034	60613													
VW/VIRTUS CL AC	10060200	114911	107244																		
VW/VIRTUS CL AD	16960100				81708	77209	73023	70279	65539												
VW/VIRTUS CL TSI	10027600			88959																	
VW/VIRTUS EXCLUSIVE	10078200	138243	122621																		
VW/VIRTUS GTS	10033100		126926	117172																	
VW/VIRTUS GTS AE	16960500				105364	97432	90445														
VW/VIRTUS HL AC	10067300	126685	117219																		
VW/VIRTUS HL AD	16960000				88212	78199	75435	71694	68898												
VW/VIRTUS HL TSI	10032200			97790	90929																
VW/VIRTUS MB	10060400	99928	89963																		
VW/VIRTUS MF	16960200				66827	61984	61664	61357													
VW/VIRTUS SENSE AF	16960400				80422	72103	69291														
VW/VOYAGE 1.0	11771800													29202	27643	25165	22962	20765			
VW/VOYAGE 1.0 SELECAO	11774800											33977	29592								
VW/VOYAGE 1.0L MC4	17920100				52884	48072	46002	41664													
VW/VOYAGE 1.0L MC5	17920000				50882	48489	46640	42008													
VW/VOYAGE 1.6	11772000													30791	28462	26052	25353	19355			
VW/VOYAGE 1.6 COMFORTL	11771900													31566	29679	28597	27101	21081			
VW/VOYAGE 1.6 SELECAO	11774900											34732	29249								
VW/VOYAGE 1.6 TREND	11773200														28576	26573	25438	20930			
VW/VOYAGE 1.6L AF5	17920500				62517	59352	56917	51559													

Diário OFICIAL Paraná
Poder Executivo Estadual

Diário Oficial Certificado Digitalmente
O Departamento de Imprensa Oficial do Estado do Paraná, da garantia de autenticidade deste documento, disponibilizado através do site http://www.imprensaoficial.pr.gov.br

ANEXO ÚNICO

TABELA DE VALOR VENAL DE VEÍCULOS - IPVA/2025 (em reais R$)

DESCRIÇÃO DO VEÍCULO	FAIXA	ANO DE FABRICAÇÃO																			
		2024	2023	2022	2021	2020	2019	2018	2017	2016	2015	2014	2013	2012	2011	2010	2009	2008	2007	2006	2005
VW/VOYAGE 1.6L MB5	17920200				55668	52158	50362	48721													
VW/VOYAGE CITY MA	11776100										33460	30764									
VW/VOYAGE CITY MA S	11778200										33175	31238									
VW/VOYAGE CITY MB	11775100									39687	34464	31879									
VW/VOYAGE CITY MB S	11777800										36034	34699									
VW/VOYAGE CITY SB	11775300											40421									
VW/VOYAGE CL MA	11775200									40629	33313	32058									
VW/VOYAGE CL MB	11776500									41576	38326	36172									
VW/VOYAGE CL SB	11776400									40789	36121	35076									
VW/VOYAGE EVIDENCE MB	11776300									46101	42142	41382									
VW/VOYAGE EVIDENCE SB	11776200									48141	42402	41733									
VW/VOYAGE HL MB	11775600										38392	36328									
VW/VOYAGE HL MB S	11777900										38392	36328									
VW/VOYAGE HL SB	11775700										43501	37888									
VW/VOYAGE HL SB S	11777700										41322	38396									
VW/VOYAGE MPI	10032500		60998	56009																	
VW/VOYAGE SELECAO MA	11775900											32552									
VW/VOYAGE SELECAO MB	11776000											33898									
VW/VOYAGE SELECAO SB	11775800											38045									
VW/VOYAGE TL MA	11775000									38791	36253	32878									
VW/VOYAGE TL MA S	11778000										38959	36923									
VW/VOYAGE TL MB	11775400									37963	35772	35242									
VW/VOYAGE TL MB S	11778100										44282	42134									
VW/VOYAGE TL SB	11775500											37893									
VW/WILLIAM SAVEIRO AMB	20345100											29796	27408		23780		20525				
WAKE/WAY	10840000				142177		71242	62050	54306	53405	50072	49007	38677	29651	22172	19951	19321				

ANEXO ÚNICO
TABELA DE VALOR VENAL DE VEÍCULOS - IPVA/2025 (em reais R$)

DESCRIÇÃO DO VEÍCULO	FAIXA	ANO DE FABRICAÇÃO																			
		2024	2023	2022	2021	2020	2019	2018	2017	2016	2015	2014	2013	2012	2011	2010	2009	2008	2007	2006	2005
Caminhões, Ônibus e Microônibus - Nacionais e Importados																					
AGRALE/10000	34542300				188664			137305		124970	124347	120671	110311	103630							
AGRALE/13000	30011500														83780	80609	78735	76165	62320		
AGRALE/14000	34542400										113167	110280	107371	104285							
AGRALE/140006X2	34542500										118117	110409	101150	98442							
AGRALE/6000 D	34540400														52666	52404	45847	45460	44076	42138	40374
AGRALE/6000 D CD	34540300																				39971
AGRALE/7500 TCA	34200500																				36865
AGRALE/8.5NEOBUS THUNDER	41577000														86283	81398		76192	70082	60915	
AGRALE/8500 CD	30010800														85357	69604	65739	61984	56867	47179	
AGRALE/8500 TCA	34540600														70699	65409	62657	60954	59337	51735	45986
AGRALE/8500 TR	34541900														60456						
AGRALE/8700	34542100			208578	187994			111271			86098	81052	76980	73243							
AGRALE/8700TR	34542000											79446									
AGRALE/9.2 TCA NEOBUS TH	41574800														94037			76828	71001	60694	56790
AGRALE/9200 TCA	34541000														109177	94346	91174	78095	74204	73834	71317
AGRALE/A10000 I	34542700				186288			109609	96290	84540	81048										
AGRALE/A10000 P8	30046900		232061																		
AGRALE/A7500 I	30012000									84363											
AGRALE/A8700 I	30012100			205268				106718	91908	80204	79784										
AGRALE/A8700 P8	30047300	292737																			
AGRALE/AUTO LIFE TROIA 8	34840900																	56747			
AGRALE/BLINFORT BD	34541700																69197				
AGRALE/BUSSCAR MICRUSS O	40004400																	78205	73162		
AGRALE/CEFERAL MINIMAXON	41543400																				51111
AGRALE/COMIL PIA O	41133500															78031		72498	69972	52868	52604
AGRALE/COMIL SVELTO U	41134700													131257			97944	95934			
AGRALE/COMIL VERSATILE I	41134600																	184200			
AGRALE/EUROBUS EURO 450R	41190100												79259								
AGRALE/FURGOVAN 6000	34540500																		42704		38294
AGRALE/FURGOVAN TH AMB	34540700																	44524	37977		
AGRALE/IBRAVA APOLLO	40942700											155725	146894								
AGRALE/IBRAVA HERCULES	40942900													150211							
AGRALE/INDUSCAR APA U MT	46314100																	83182		60387	

Diário OFICIAL Paraná
Poder Executivo Estadual

Diário Oficial Certificado Digitalmente
O Departamento de Imprensa Oficial do Estado do Paraná, da garantia de autenticidade deste documento, disponibilizado através do site http://www.imprensaoficial.pr.gov.br

ANEXO ÚNICO
TABELA DE VALOR VENAL DE VEÍCULOS - IPVA/2025 (em reais R$)

DESCRIÇÃO DO VEÍCULO	FAIXA	ANO DE FABRICAÇÃO																			
		2024	2023	2022	2021	2020	2019	2018	2017	2016	2015	2014	2013	2012	2011	2010	2009	2008	2007	2006	2005
AGRALE/INDUSCAR FOZ O MA	46314400																			59809	
AGRALE/INDUSCAR FOZ U	46315100																57488				
AGRALE/INDUSCAR PICCO O	46311100																			53364	48511
AGRALE/ITALBUS NASCERE U	40943200									205159	200836										
AGRALE/MA10 NEOBUS TH	41579500															83518					
AGRALE/MA100NEOBUS TPLUS	41578600																97789	91251	65701		
AGRALE/MA12.0 MAXIBUS DP	41552300														129140				101571		
AGRALE/MA120 NEOBUS SPEC	41575200																	76190	75551	71704	57247
AGRALE/MA150 NEOBUS SPEC	41578500											140102				106687	100452	90820			
AGRALE/MA7.9 WALKBUS L20	40007300																	79581			68782
AGRALE/MA8.5 NEOBUS WAY	41574400														85589		77172	76311	70429	61083	56939
AGRALE/MA8.5 UNISAUDE AT	41575800																56585		48462	48221	
AGRALE/MA9.2 MAXIBUS MC	41551600																		61594		
AGRALE/MARRUA AM 200CC	30011100															64560	53766	53498			
AGRALE/MARRUA AM 200CD	30010900					290566	231521			133019							65853	58167			
AGRALE/MARRUA AM 200CDCC	30011200														85854	72658	63602		54581		
AGRALE/MARRUA AM200 MO	41190200			329083	303383																
AGRALE/MARRUA AM300	30011800													90223	85465						
AGRALE/MARRUAAM200 MOP8	40025000	573121																			
AGRALE/MASCA GRAN MIDI E	46446900									222534											
AGRALE/MASCA GRAN MIDI R	46447300										215699										
AGRALE/MASCA GRAN MIDI U	46446500										194240		151219	139847							
AGRALE/MASCA GRAN MIDI U	46447400				255091					168092	148396	141507	140460		139132						
AGRALE/MASCA GRANMICRO O	46440200																	50169	48894	47492	47255
AGRALE/MASCA GRANMICROSO	46441600										120406	88169	81129	72683	67825	67487					46126
AGRALE/MASCA GRANMIDI M	46442100																		76395		
AGRALE/MASCA GRANMIDI O	46441900															79524		59996	52293	51739	49610
AGRALE/MASCA GRANMINI M	46440000														82907	71372	68098		55503		48278
AGRALE/MASCA GRANMINI O	46440100									109138	100889		70628	62516	61301	48644	47926	47687	41543	40358	39291
AGRALE/MASCA GRANVIAMD E	46447000											141804	141098								
AGRALE/MASCA GRMICRO E O	46443000								208223		185506		156424	148471	141182	125801					
AGRALE/MASCA ROMA R	46447100							276978			237925	221025									
AGRALE/MASCA VMIDIMA15 O	46444700														94101						
AGRALE/MAXIBUS ASTOR	41552500											81167	67245	66910	66335						

Diário Oficial Certificado Digitalmente
O Departamento de Imprensa Oficial do Estado do Paraná, da garantia de autenticidade deste documento, desde que visualizado através do site http://www.imprensaoficial.pr.gov.br

ANEXO ÚNICO
TABELA DE VALOR VENAL DE VEÍCULOS - IPVA/2025 (em reais R$)

DESCRIÇÃO DO VEÍCULO	FAIXA	ANO DE FABRICAÇÃO																			
		2024	2023	2022	2021	2020	2019	2018	2017	2016	2015	2014	2013	2012	2011	2010	2009	2008	2007	2006	2005
AGRALE/MAXIBUS DOLPHIN	41552900												130833	127405							
AGRALE/MAXIBUS MCO75	41550300																56917				
AGRALE/MIB TRAFFIC 7.9BD	34541800																44901				
AGRALE/MPOLO IDEALE R	41659500										222151	200273	190512	175410			157317				
AGRALE/MPOLO SEN MIDI ON	41659700										177213	153046	140892	129101	122815	112449	105732				
AGRALE/MPOLO SENIOR GVO	41650200																				50724
AGRALE/MPOLO SENIOR MO	41661600																		83245		
AGRALE/MPOLO SENIOR ON	41659900										99030	98537	92570	86185	82881	77675	72947	55778	51518	51262	
AGRALE/MPOLO SENIOR R	41668400					212662															
AGRALE/MT120SB NEOBUS SP	41576300																			62863	
AGRALE/NEOBUS TH O	41756400										135428	127405	121307	115298							
AGRALE/NEOBUS THUNDER	41570300																	76443	72789	60694	57619
AGRALE/WALKBUS PANTER	40007800											130416		101176		97616					
BYD/COMIL CAMPIONE R	46448600					765740															
BYD/INDUSCAR MILLEN U	40630500		646188	604490																	
BYD/MPOLO TORINO E U	41667800								789634	750412											
BYD/MPOLO VIAGGIO R	41668900			897284		769497															
CITROEN/JUMP GREENCAR ES	41611600									87594	83393	82054	77388	67575	61997	52795					
CITROEN/JUMPER CLASSYVAN	41612400										105317	90783									
CITROEN/JUMPER EUROLAF P	41590200												74921	67133	60898	50672					
CITROEN/JUMPER GREENCAR	41612300									94478											
CITROEN/JUMPER JAEDI MIC	41611900									107039	107007	103315	100820	88856							
CITROEN/JUMPER M33M 2.3	41612000									119143	114966	110634									
CITROEN/JUMPER M33M 23S	41611300												79649	76941	65363	53750	48709				
CITROEN/JUMPER M33M HDI	41610500																48123	43388	38061	33699	32342
CITROEN/JUMPER M35LH 2.3	41612100										107229	95864									
CITROEN/JUMPER M35LH 23S	41611200													64980							
CITROEN/JUMPER MBS 33M16	41610100																				32523
CITROEN/JUMPER REVES ESC	41611700									108427	86080			69457	63699	55883					
CITROEN/JUMPER TRA 35ESC	41611800											79608									
DAF/CF 480 VIR CAM	30044600			552113	550801																
DAF/CF 85 RODOEIXO C	30085100							269112													
DAF/CF FAC 300	30021300			426940	411250																
DAF/CF FAC 310	30062300	651211	595724																		

Diário OFICIAL Paraná
Poder Executivo Estadual

Diário Oficial Certificado Digitalmente
O Departamento de Imprensa Oficial do Estado do Paraná, da garantia de autenticidade deste documento, disponibilizado através do site http://www.imprensaoficial.pr.gov.br

ANEXO ÚNICO

TABELA DE VALOR VENAL DE VEÍCULOS - IPVA/2025 (em reais R$)

DESCRIÇÃO DO VEÍCULO	FAIXA	ANO DE FABRICAÇÃO																			
		2024	2023	2022	2021	2020	2019	2018	2017	2016	2015	2014	2013	2012	2011	2010	2009	2008	2007	2006	2005
DAF/CF FAC 410	33200100	707161	538398	506877	492934																
DAF/CF FAC 410A	30817400						444707														
DAF/CF FAS 280	30019500			379586	362665																
DAF/CF FAS 280	32200600				391642																
DAF/CF FAS 290	30061900		521583																		
DAF/CF FAS 300	30019400			413428	411369																
DAF/CF FAS 300	33200500				410994																
DAF/CF FAS 300 M	30009500				404067																
DAF/CF FAS 310	30062000	678286	557710																		
DAF/CF FAT 480	30140600	800125																			
DAF/CF FT 410	30818800	724992	516794	492348	479658	463376															
DAF/CF FT 410A	30817200						318242														
DAF/CF FT 450	30818700	763202																			
DAF/CF FTS 410	30818600		533443			482709															
DAF/CF FTS 450	30818500	797300		521774	500781																
DAF/CF FTS 450A	30817500						418384														
DAF/CF FTT 480	30819100	832896	831949	621054	560332																
DAF/CF FTT 480 MASTER	30076600			643184																	
DAF/CF FTT 530A	30817000						431937														
DAF/CF85 AIZI 6X4	33200400					533227															
DAF/CF85 FT 360A	30815200								237830	205686	204662										
DAF/CF85 FT 410A	30816000					355152	328994	290852	281025	248193	192468										
DAF/CF85 FTS 410A	30814500					365176	328940	291306	281836	251873	210310										
DAF/CF85 FTT100T 460A	30816500					396293	340966	284328	244426												
DAF/XF FT 430	30818200					463839															
DAF/XF FT 480	30818400	743827	612546	554800	519090	491228															
DAF/XF FT 480 SSC	30819800	745741	630696	552427		506646															
DAF/XF FT 530 SSC	30819700				530092																
DAF/XF FTS 480	30818100	791834	632395	569630	532694	507658															
DAF/XF FTS 480 SSC	30819600	831145	661425	579677	539927	533088															
DAF/XF FTS 530	30818000	822599	661215	597454		521251															
DAF/XF FTS 530 SSC	30819400	873072	656627	574688	519870	492057															
DAF/XF FTS 530A	30817100						499233														
DAF/XF FTT 480	30817600			552862	547732	541730															

ANEXO ÚNICO
TABELA DE VALOR VENAL DE VEÍCULOS - IPVA/2025 (em reais R$)

DESCRIÇÃO DO VEÍCULO	FAIXA	ANO DE FABRICAÇÃO																			
		2024	2023	2022	2021	2020	2019	2018	2017	2016	2015	2014	2013	2012	2011	2010	2009	2008	2007	2006	2005
DAF/XF FTT 480 SSC	30819300				548141																
DAF/XF FTT 530	30817700	871465	703340	562913	546252	541395	538698														
DAF/XF FTT 530 HR	30105300	908739	847270																		
DAF/XF FTT 530 SSC	30819200	884130	808099	630524	575009	552582															
DAF/XF105 FT 460A	30813900							306426	283754												
DAF/XF105 FTS 410	30813200											220125	195856								
DAF/XF105 FTS 410A	30812200										246232	221754	207682								
DAF/XF105 FTS 460A	30812000					389296	371762	337206	325691	277397	267924	251036	229575								
DAF/XF105 FTS 510A	30812300					399465	366769	355620	351928	295815											
DAF/XF105 FTT 460A	30812900					391816				265087	245079	243129	215672								
DAF/XF105 FTT 510A	30813000					413396	385188	356117	347432	338957	293388										
DAF/XF105 FTT100T 520A	30816600						430210		324863												
FIAT/DUC M APLIKART M20	40445900											83297	71080	66506			49365				
FIAT/DUC TRANSFORMERS TE	40446100									110012	103749	103232			73066	66285					
FIAT/DUCA ESCOLAR FFBM25	40442000									101205	93382	92601	92140	72827	72464	58284		54892	46890		41730
FIAT/DUCA15 FFORMA MIC20	40441300															47382	44875		42516	38356	35346
FIAT/DUCACOMFFORMA MIC21	40441200														75283			56444			
FIAT/DUCAMA FFORMA MIC23	40440700														73023						
FIAT/DUCATO 15 JAEDI ESC	40442300																		46214	37689	36358
FIAT/DUCATO 15 JAEDI TUR	40441900																		42823		
FIAT/DUCATO 15REFAMMIC13	40440800																		39285		
FIAT/DUCATO C VIA VAN	40442900																				37451
FIAT/DUCATO CLASSY VANS	40445800									116606	116025	111795	102673	97785	93129	81241	70440	55011	53165		
FIAT/DUCATO COMB JAEDI T	40443100														69960	64571	48832	47666	45848	40556	40354
FIAT/DUCATO COMBINATO	40440500														51640	51450	51194	50948	50611	45667	41325
FIAT/DUCATO EMBRAFI 16	40442200																				36287
FIAT/DUCATO FABUSFORMA	40446300										89286	86292	80165	71633							
FIAT/DUCATO GCASA MIC1	40445500															71119					
FIAT/DUCATO GREENCAR MO1	40444000										95141	80693	71022		64593	56227			45174		
FIAT/DUCATO GUERRA MC 16	40445000																	55673			43084
FIAT/DUCATO GUERRA MC 20	40444800										95423	94245	80386	79951	74178	71921		57611			
FIAT/DUCATO M BUS RONTAN	40444400												85230	83285	82870	73961	61145	54753	51487		40321
FIAT/DUCATO M EMBRAFI 16	41170000													71897		62516					
FIAT/DUCATO M JAEDI OESC	40445200										85612	76499	73808	70292	66947	60577	58723	55509	45042	39418	

Diário OFICIAL Paraná
Poder Executivo Estadual

Diário Oficial Certificado Digitalmente
O Departamento de Imprensa Oficial do Estado do Paraná, da garantia de autenticidade deste documento, disponibilizado através do site http://www.imprensaoficial.pr.gov.br

ANEXO ÚNICO

TABELA DE VALOR VENAL DE VEÍCULOS - IPVA/2025 (em reais R$)

DESCRIÇÃO DO VEÍCULO	FAIXA	ANO DE FABRICAÇÃO																			
		2024	2023	2022	2021	2020	2019	2018	2017	2016	2015	2014	2013	2012	2011	2010	2009	2008	2007	2006	2005
FIAT/DUCATO MARTICAR 14	40443800										80129	71542	70884	69828	68072	59997	52267	44207	39110	36378	
FIAT/DUCATO MARTICAR 16	40443700									111091	106922	98197	90187	85893	81802	70966	61534	54262	53979	53486	40903
FIAT/DUCATO MARTICAR 17	40443600									106772	106240	104452	95930	91360	87007	75484	62016	54703	51001	43001	41934
FIAT/DUCATO MAXI	30160100																40733				
FIAT/DUCATO MAXI JAEDI T	40441800																				33241
FIAT/DUCATO MAXICARGO	30160200																				45243
FIAT/DUCATO MC JAEDI TUR	40443000																	51341	50997	42841	
FIAT/DUCATO MC SITNE	46450000											82637		72060							37730
FIAT/DUCATO MC TCA MIC	40444900									109892	103220	94802	87068	82920	78972	69931	62236	58378	56301	48678	
FIAT/DUCATO MINIBUS	40440600									99847	95580	87234	78631	71620	69969	61366	59780	53606	50105	45326	42989
FIAT/DUCATO MODIFICAR EM	40444100											75225							43083		
FIAT/DUCATO MODIFICAR TP	40444600											79276		69188					39252		
FIAT/DUCATO MU CIRILO A3	40443200																		49306	43029	
FIAT/DUCATO MUL ATENA MI	40445300										83002						49960				
FIAT/DUCATO MULT JAEDI T	40442800									93769	93302	91218	86283	82292	80647	72698	63541	55304	52103	51858	44279
FIAT/DUCATO MULT TAKO MI	46350200										86740	80643				62851	52494	52233			
FIAT/DUCATO MULTI REVESC	40445400										97492			81488	81082	72862	61703		52765		
FIAT/DUCATO NIKS	40441400															64121					
FIAT/DUCATO NIKS MIC 20	40444700									100551		87950	74471			61393	52336		49835	49587	
FIAT/DUCATO NIKS MULT 16	40442500											83315			64742	61942		43937	42448	39520	37331
FIAT/DUCATO TRANSFORM P	40444200											74038				59212	56408		47858	39468	36918
FIAT/DUCATO VIATURE MV	40441600										75964										
FIAT/DUCATO VIPK	40446200												68600	62157							
FORD/AUTO LIFE TROIAL4	34840500																		69072		
FORD/C 1932 RODOEIXO C	30084700														116094						
FORD/C 2842 AT EQUIPG CA	32001200											217001									
FORD/C1119 TOPLINE CE	30413700									124757											
FORD/C2422E PMERECHIM 82	32027000																104069				
FORD/C2428 PMERECHIM 8X2	32024700														161160	158972	152195	133108	130144	123521	
FORD/C2428E CARMETAL 8X2	32028700														122001						
FORD/C2429 TOPLINE CE	33792000												155329								
FORD/C2622E PMERECHIM 84	32026900																	102045			
FORD/C2628 PMERECHIM 8X4	32024500																	127674	108214		
FORD/C2831 PMERECHIM 8X4	32024600																				89873

ANEXO ÚNICO
TABELA DE VALOR VENAL DE VEÍCULOS - IPVA/2025 (em reais R$)

DESCRIÇÃO DO VEÍCULO	FAIXA	ANO DE FABRICAÇÃO																			
		2024	2023	2022	2021	2020	2019	2018	2017	2016	2015	2014	2013	2012	2011	2010	2009	2008	2007	2006	2005
FORD/C4331 RODOEIXO CA	32027800																				68559
FORD/C4532 TRUKAM CA	32027400															96284	95804	90825			
FORD/C5032 PMERECHIM 8X4	32025500																		107253		
FORD/C816 S TOPLINE CD	33930400							143058		138364		115921	110815								
FORD/CARGO 1119	30412600						225743	216793	200515	181918	164601	157932	125912								
FORD/CARGO 1119 DP CE	33793100							146145													
FORD/CARGO 1317	30419900																		77091		
FORD/CARGO 1317 CN	33961000														113010						
FORD/CARGO 1317 E	30410300														141254	136956	124745	104745	100415	90124	81499
FORD/CARGO 1317 MAGICA	34980000																				64450
FORD/CARGO 1317F	30410000																				81336
FORD/CARGO 1319	30411300										178933	173420	162583	132282	106541						
FORD/CARGO 1419 BS	30433200							222181													
FORD/CARGO 1419 S	30431200							230600	201660	201170											
FORD/CARGO 1517 CN	33961100														119615	103003					
FORD/CARGO 1517 E	30430100														103996	97642	93307	75144	75118	64688	57267
FORD/CARGO 1517 F	30430000																				72081
FORD/CARGO 1519 B	33790200										178588	173105	153490	140721							
FORD/CARGO 1519 BS	30433300						234528	231289													
FORD/CARGO 1519 S	30431100						258871	224315	203686	198136	158635										
FORD/CARGO 1521	32022000																				77217
FORD/CARGO 1717	32021700																				67546
FORD/CARGO 1717 CN	33961900														105967						
FORD/CARGO 1717E TOPLINE	30410800															86155					
FORD/CARGO 1719	33790300										186856	179411	167015	150980							
FORD/CARGO 1719 B	30412500								210444			192856	175865								
FORD/CARGO 1719 BS	30433400						258622	247794													
FORD/CARGO 1719 S	30431000							223454	213313	203576											
FORD/CARGO 1722	32021400																				80582
FORD/CARGO 1722 CN	33961200														137606	110609					
FORD/CARGO 1722 CNL	33961800														130451						
FORD/CARGO 1722 E	32023800														136369	118748	112188	105147	104623	91400	83312
FORD/CARGO 1722E MAGICA	34980100														93556	92642	89563				
FORD/CARGO 1723	30411500										208505	190807	178006	136787							

Diário OFICIAL Paraná
Poder Executivo Estadual

Diário Oficial Certificado Digitalmente
O Departamento de Imprensa Oficial do Estado do Paraná, da garantia de autenticidade deste documento, disponibilizado através do site http://www.imprensaoficial.pr.gov.br

ANEXO ÚNICO
TABELA DE VALOR VENAL DE VEÍCULOS - IPVA/2025 (em reais R$)

DESCRIÇÃO DO VEÍCULO	FAIXA	ANO DE FABRICAÇÃO																			
		2024	2023	2022	2021	2020	2019	2018	2017	2016	2015	2014	2013	2012	2011	2010	2009	2008	2007	2006	2005
FORD/CARGO 1723 B	30430900						253895	229013	215485	214412	204402										
FORD/CARGO 1723 BL	30430800						258859	217565	197829	192748	160218										
FORD/CARGO 1723 IPG CE	30411900												123735								
FORD/CARGO 1723 K	30412800									186545	186528	185599	177574								
FORD/CARGO 1723 L	30411400										210397	180885	180789	136455							
FORD/CARGO 1723 MAGICA	34980800													120565							
FORD/CARGO 1723 TRV FMAX	30414800						524651			398274											
FORD/CARGO 1729	30412900										202406	190833	178035								
FORD/CARGO 1729 B	30430700							189429	188487	187548											
FORD/CARGO 1729 BL	30430600								202556	200465											
FORD/CARGO 1729 BTL	30431300										169866										
FORD/CARGO 1729 GERM	30414400												142074								
FORD/CARGO 1729 L	30413000										199865		176965								
FORD/CARGO 1729 TL	30412200											172465	166896								
FORD/CARGO 1729 TL SETEC	30414500										170894										
FORD/CARGO 1731	30431900							233507	223632												
FORD/CARGO 1731	32021600																				80223
FORD/CARGO 1731 L	30431800							222521	183741												
FORD/CARGO 1832 E	30410600														103067	102553	99376				
FORD/CARGO 1932 CN	33961400														121634						
FORD/CARGO 1932 CNL	33961700														113192	94824					
FORD/CARGO 1932 CNLT	33962000														122219						
FORD/CARGO 1932 CNT	33960600														119331						
FORD/CARGO 1932 MASTER	33962400														104861						
FORD/CARGO 1933	33791500										177023	176141	157231	142204							
FORD/CARGO 1933 BL	30432700							191907													
FORD/CARGO 1933 BTL	30431400						229090	222269	203489	202476	185124										
FORD/CARGO 1933 BTL GER	30106400							235835													
FORD/CARGO 1933 L	33791400													145956	138905						
FORD/CARGO 1933 MASTER	30361200												145406	130548							
FORD/CARGO 1933 RODOEIXO	30361400								226965					139158							
FORD/CARGO 1933 T	33790500													145268							
FORD/CARGO 1933 TL	33790400											204328	162843	158869	135479						
FORD/CARGO 1933 TL SETEC	33792100										167635		149043	141857							

Diário Oficial Certificado Digitalmente
O Departamento de Imprensa Oficial do Estado do Paraná, da garantia de autenticidade deste documento, desde que visualizado através do site http://www.imprensaoficial.pr.gov.br

ANEXO ÚNICO
TABELA DE VALOR VENAL DE VEÍCULOS - IPVA/2025 (em reais R$)

DESCRIÇÃO DO VEÍCULO	FAIXA	ANO DE FABRICAÇÃO																			
		2024	2023	2022	2021	2020	2019	2018	2017	2016	2015	2014	2013	2012	2011	2010	2009	2008	2007	2006	2005
FORD/CARGO 2042 AT	30412000										194095	193128	169289	135347							
FORD/CARGO 2042 GER	32001600										187272										
FORD/CARGO 2422 CN	33960400														148686						
FORD/CARGO 2422 CNL	33961500														149076						
FORD/CARGO 2422 DPCE	30414900																			93829	84942
FORD/CARGO 2422 E	32023900														159339	141251	127069	119524	117221	116237	97486
FORD/CARGO 2422 E MAGICA	32025000															140144	107588	98965	97844	96133	
FORD/CARGO 2422 T	33960200																	175456			117232
FORD/CARGO 2422E BELP SL	34960100														138555	137865	134259				
FORD/CARGO 2422E TOPLINE	32025300														110267	104283	103764	103247	102132		
FORD/CARGO 2422T MAGICA	32001700																				86009
FORD/CARGO 2422T TPOLINE	33960300																				127548
FORD/CARGO 2423	33791200										204836	201478	196579	183696							
FORD/CARGO 2423 B	30430400						279735	239347	224915	222961											
FORD/CARGO 2423 BL	30430300							250895	249865	200708											
FORD/CARGO 2423 L	33791100										190874	182500	178410	172698	115889						
FORD/CARGO 2428 CN	33960700														158068						
FORD/CARGO 2428 CNL	33961600														189526						
FORD/CARGO 2428 DP CE	30414600															97177	91789				
FORD/CARGO 2428 E	32024000														166490	137145	133570	124907	103076	100210	88586
FORD/CARGO 2428E BELP SL	34960200														179671	175604	167740				
FORD/CARGO 2428E MAGICA	34980200														159956	150752	145754	139658	126865	115895	
FORD/CARGO 2428E MASTER	32029200														150430	148611					
FORD/CARGO 2428E MOURA	32028000															146854	99765				
FORD/CARGO 2428E TOPLINE	32025200														142569	141182	123547	121541	118584		
FORD/CARGO 2428E TRIELED	32026500															147748	128755	122154			
FORD/CARGO 2429	33791000									240175	238979	225321	201838	192561							
FORD/CARGO 2429 B	30430200						306035	282396	260337	246217											
FORD/CARGO 2429 BL	30431500						306858	283413	262264	246386	177901										
FORD/CARGO 2429 IPG CE	33791800												162196	161389							
FORD/CARGO 2429 L	33791300										216042	195776	187961	162721	127063						
FORD/CARGO 2429 S	30412400										214803	194609	190845								
FORD/CARGO 2429 SL	30412300										216096	195808	187963								
FORD/CARGO 2431	30432300						278809	246075	228333												

Diário OFICIAL Paraná
Poder Executivo Estadual

Diário Oficial Certificado Digitalmente
O Departamento de Imprensa Oficial do Estado do Paraná, da garantia de autenticidade deste documento, disponibilizado através do site http://www.imprensaoficial.pr.gov.br

ANEXO ÚNICO
TABELA DE VALOR VENAL DE VEÍCULOS - IPVA/2025 (em reais R$)

DESCRIÇÃO DO VEÍCULO	FAIXA	ANO DE FABRICAÇÃO																			
		2024	2023	2022	2021	2020	2019	2018	2017	2016	2015	2014	2013	2012	2011	2010	2009	2008	2007	2006	2005
FORD/CARGO 2431 L	30431600						282218	260590	224107												
FORD/CARGO 2622	32021300																				81120
FORD/CARGO 2622 CN 6X4	33960800														120599						
FORD/CARGO 2622 E	32023500														139976	130038	117827	116000	98016	89879	
FORD/CARGO 2623 6X4	33790800							214833			191917	183923	177707	176822							
FORD/CARGO 2626	32021200																				109842
FORD/CARGO 2628 CN 6X4	33960500														171261						
FORD/CARGO 2628 E	32024200														170156	153594	150672	145426	129578	125266	86528
FORD/CARGO 2628E MASTER	32026300														166854	160144	148798	123521			
FORD/CARGO 2628E TOPLINE	33940400															132531					
FORD/CARGO 2629 6X4	33790700						305047	272326	252592	251334	251237	249985	212827	203556	146164						
FORD/CARGO 2629 6X4 M	30412700						280244	269139	252001	221718	220614	219140	206631								
FORD/CARGO 2631	32021000																				101569
FORD/CARGO 2631 6X4	30432000							265226	205917												
FORD/CARGO 2631 6X4 B	30433100						294072	285511													
FORD/CARGO 2632 E	32024100																	147026	126366	115018	
FORD/CARGO 2831	32023300																				99069
FORD/CARGO 2842 AT	30412100						271988	264265	222818			212435	207509	151660							
FORD/CARGO 2842 GER	32001300											182148									
FORD/CARGO 2842 MASTER	30030700												191520								
FORD/CARGO 2932 E	32023700																	141061	115612	94893	
FORD/CARGO 3031 8X2	30432200						279055	254526	239910												
FORD/CARGO 3031 8X2 L	30432100						293632	258844	234622												
FORD/CARGO 3129 6X4	30413900								175275	160862	153272										
FORD/CARGO 3131 6X4	30432400							179418													
FORD/CARGO 3131 6X4 B	30433000						275643	252177													
FORD/CARGO 3132 CN 6X4	33961300														208474						
FORD/CARGO 3133 6X4	33790600							241647	240443	239510	235022	230955	205615	193224	151116						
FORD/CARGO 3133 6X4 B	30432900						323513	289689													
FORD/CARGO 3133 RODOMOUR	33792200										214970										
FORD/CARGO 3222	32020900																				54600
FORD/CARGO 4031	32021100																				84600
FORD/CARGO 4331	32022100																				89525
FORD/CARGO 4331 GNG	32851000																				72545

Diário Oficial Certificado Digitalmente
O Departamento de Imprensa Oficial do Estado do Paraná, da garantia de autenticidade deste documento, desde que visualizado através do site http://www.imprensaoficial.pr.gov.br

ANEXO ÚNICO
TABELA DE VALOR VENAL DE VEÍCULOS - IPVA/2025 (em reais R$)

DESCRIÇÃO DO VEÍCULO	FAIXA	ANO DE FABRICAÇÃO																			
		2024	2023	2022	2021	2020	2019	2018	2017	2016	2015	2014	2013	2012	2011	2010	2009	2008	2007	2006	2005
FORD/CARGO 4331 MAGICA	34980500																				78829
FORD/CARGO 4331 S	32023100																				90338
FORD/CARGO 4331 TOPLINE	32026700																				65788
FORD/CARGO 4432 E	32023600																		90612	80787	53817
FORD/CARGO 4432 ZAMBONI	32028400																		71814	58651	
FORD/CARGO 4532 E	32024800														115837	110175	98280	97790	93308		
FORD/CARGO 4532 MASTER	30361100																88117				
FORD/CARGO 4532E BELP SL	34960300															77026	74144	67378			
FORD/CARGO 4532E MAGICA	34980600															97011			83876		
FORD/CARGO 4532E TOPLINE	32025400																99067	79837	77540		
FORD/CARGO 4532E TRCSYST	30360800																	69660			64651
FORD/CARGO 5031	32023200																				83156
FORD/CARGO 5032 E	32023400																103542	100249	99750	91455	
FORD/CARGO 6332 E	34330500														143539	138794	130534	107820			
FORD/CARGO 6332 E GERM	34331500														135577						
FORD/CARGO 712	32024900														99297	88386	84723	78458	70509		
FORD/CARGO 815 DUTRA CD	32027500															78241					
FORD/CARGO 815 E	32022800														111017	104037	96802	95221	90040	78699	76385
FORD/CARGO 815 E TOPLINE	32024300															92153		86703			
FORD/CARGO 815 N	33960900														112024						
FORD/CARGO 815 S	32022500																				77967
FORD/CARGO 815 TRV FMAXX	32029800									304737	292804	272487			191967		160662				
FORD/CARGO 815E BELP SL	34960000														81331	78613	74271				
FORD/CARGO 815EMAGICA	34980300														97391		90251				
FORD/CARGO 816 RODOMOURA	32850600								153912	149631	136820	136138	134393	109787		83143	81567		77040		
FORD/CARGO 816 S	33790900						182436	150307	144373	143304	131743	128001	120202	118474	84312						
FORD/CARGO 816 S DP CE	33793000									106602		89167	84244								
FORD/CARGO 816S MAGICA	33792700								110103	100704			82615								
FORD/CARGO 816S MOURA CE	33791600										102320										
FORD/CARGO BELP 2423 SL	34960700												140009	126281							
FORD/CARGO BELP 2429 SL	34960500											152576	147884	139691							
FORD/CARGO BELP SL	32026600										137636	136951	126120	123989	99429	93894	93786	76610			
FORD/CARGO CIOATO 2422 E	32026000														132846						
FORD/CARGO CIOATO 2428 E	32025800															120372	106203				

Diário OFICIAL Paraná
Poder Executivo Estadual

Diário Oficial Certificado Digitalmente
O Departamento de Imprensa Oficial do Estado do Paraná, da garantia de autenticidade dos documentos disponibilizados através do site http://www.imprensaoficial.pr.gov.br

ANEXO ÚNICO

TABELA DE VALOR VENAL DE VEÍCULOS - IPVA/2025 (em reais R$)

DESCRIÇÃO DO VEÍCULO	FAIXA	ANO DE FABRICAÇÃO																			
		2024	2023	2022	2021	2020	2019	2018	2017	2016	2015	2014	2013	2012	2011	2010	2009	2008	2007	2006	2005
FORD/CARGO CIOATO 4532 E	32025900																72284				
FORD/CARGO FURGOSUL 1717	30147500																98465				
FORD/CARGO GNG	32850700														88432		80493	66932	65800	63178	
FORD/CARGO RANGEL	32029000										97608	91976	84075	77442	73433	71775	69376				
FORD/CARGO1717 E	30410200														111779	102864	87424	81149	74749	73125	72746
FORD/F 350 P	30413500						193083	165134	131835	122515	116788	111013									
FORD/F 4000 4X4 P	30413600						194652	160238	152376	149890	147452	127245									
FORD/F 4000 P	30413400						196468	164166	153019	145199	136883	132820									
FORD/F 4000 TRIEL BOM	30591700							131853													
FORD/F12000 160	34080300																				65477
FORD/F12000 CIOATO STEEL	34780300																				58698
FORD/F14000 160	32970200																				60075
FORD/F250 ARB CLASS	34602500																99442	67470			
FORD/F250 SUPER DUTY L	34600300																			35312	
FORD/F250 TRV TROPCAB	34602000																98965	91254	68956	51610	
FORD/F250 TRV TROPCAMPO	34601800														105809	104719	97017	96534	79394		
FORD/F250 TRV TROPCLASS	34601900														112546	102465	92577	87396	86961	62332	
FORD/F250 TRV TROPMINE	34603700																73406		59951		
FORD/F250 TRV TROPVAN	34602100														123521		99896	93124		76458	
FORD/F250 TRV VAN EXECUT	34602800														141032	126684	118434				61874
FORD/F250 XL F21	34601400															83115	67086	66150	65025	64445	
FORD/F250 XL F22	34601600															82621	77870	73453	70031	66299	
FORD/F250 XL W20	34600700															84511	83455	80745	78986	76965	69965
FORD/F250 XLT F21	34601500														142094	135513	119068	115739	113645	68605	
FORD/F250 XLT F22	34601300														121833	118526	115943	103879	97056	78625	
FORD/F250 XLT W20	34600900																111180	108701	96379	77934	71413
FORD/F250 XLT W21	34601100														168041	154045	126143	116816	106632	78898	
FORD/F350 CD	30570800														107607	92963	88215	80104	79705	75298	74923
FORD/F350 G	30570100														92966	88924	84097	80386	75866	75826	69534
FORD/F350 INDESTCAR	30570400																			56117	45715
FORD/F350 RIBEIRAUTO AMB	30571400																	42987	39157		
FORD/F350 TR TROPICAMPO	30571000							116548	98639	90682	85627	80363					63282	53222		50956	
FORD/F350D TERRITORIO4X4	30590700																		51703	49267	49150
FORD/F350G TERRITORIO4X4	30590800																	64967			

Diário Oficial Certificado Digitalmente
O Departamento de Imprensa Oficial do Estado do Paraná, da garantia de autenticidade deste documento, desde que visualizado através do site http://www.imprensaoficial.pr.gov.br

ANEXO ÚNICO
TABELA DE VALOR VENAL DE VEÍCULOS - IPVA/2025 (em reais R$)

DESCRIÇÃO DO VEÍCULO	FAIXA	ANO DE FABRICAÇÃO																			
		2024	2023	2022	2021	2020	2019	2018	2017	2016	2015	2014	2013	2012	2011	2010	2009	2008	2007	2006	2005
FORD/F4000 4X4	30591000														142754	117854	113565	99465			
FORD/F4000 CIOATO STEEL	34780400														113564		88798				
FORD/F4000 EUROLAF TP	34656400							141795													
FORD/F4000 G	30590400														146856	130125	114458	107845	100465	97845	93564
FORD/F4000 RANGEL CAM CD	30591100							153779				123697			96663	84099					
FORD/F4000 TERRITORIO4X4	30590600																	110125	105465	99865	
FORD/F4000 TRV C TRIPLA	30414700						178062	160182													
FORD/F4000 TRV MULTI	34602600						142454	126951	99080	92624	90546	90095			88115	84440		80877			
FORD/MULTIEIXO 2428E 8X4	32027300														146728			110182			
FORD/MULTIEIXO 2628E 8X4	32024400															171254				99541	
FORD/MULTIEIXO 6332E 8X4	32920600														176956						
FORD/MULTIEIXO C 2626 4E	32022300																				83630
FORD/MULTIEIXO FC6332 CM	32029600															119267					
FORD/PM1000TAO CAM 3E	33970200										75853	72637	72276		71916	67162	62389	62171	60746	56471	56190
FORD/RODOKINHO CARGO CT	30410400										132564	123215	113576	107601	107065	105308	86032	74095	72076		60178
FORD/VIR CARGO 4331S 4X2	32029300																				70088
FORD/VIR CARGO 4532E 4X2	32029400														102142	96565		82548	79298		
HYUNDAI/HD 78	34410700														61775						
HYUNDAI/HD 80	34410900			148885	128453	120019	116341	101949	97098												
I/BYD ET18 21.250	30024300			901545																	
I/BYD ET8A	34810200					816393															
I/CAMC HN3311 8X4	30048900				1229286																
I/CAMC HN4251 6X4	30048500				1018456																
I/CHEV SILVERADO 2500LTZ	30014100			865897	856609																
I/CITROEN JUMPER ALL AM3	34690200						103727														
I/CITROEN JUMPER ENGTPRE	41612700					113533	103285														
I/CITROEN JUMPER EUROLAF	41590500					82054	76204	74659													
I/CITROEN JUMPER FG L3H2	34750200						121107	112208													
I/CITROEN JUMPER FURG PK	30025800	186874	176543	164342	150811																
I/CITROEN JUMPER GRE AMB	34690300				151192																
I/CITROEN JUMPER GREE MO	41590800			124768																	
I/CITROEN JUMPER TRMB AM	30123400		184730																		
I/CITROEN JUMPER UNITR A	34750300			162756																	
I/CITROEN JUMPY AL6 PAS	40026600		170637	156749																	

Diário OFICIAL Paraná
Poder Executivo Estadual

Diário Oficial Certificado Digitalmente
O Departamento de Imprensa Oficial do Estado do Paraná, da garantia de autenticidade deste documento, disponibilizado através do site http://www.imprensaoficial.pr.gov.br

ANEXO ÚNICO

TABELA DE VALOR VENAL DE VEÍCULOS - IPVA/2025 (em reais R$)

DESCRIÇÃO DO VEÍCULO	FAIXA	ANO DE FABRICAÇÃO																			
		2024	2023	2022	2021	2020	2019	2018	2017	2016	2015	2014	2013	2012	2011	2010	2009	2008	2007	2006	2005
I/CITROEN JUMPY EUROLAF	41590300				132740	132078	113440	89122													
I/CITROEN JUMPY GREEN ES	41612500						118707														
I/CITROEN JUMPY GREEN MO	40026400		168109																		
I/CITROEN JUMPY LEAL PAS	40042700	163296																			
I/CITROEN JUMPY MICRO JI	40027700	190361	180792	178287																	
I/DAF CF85 FT 360A	30811400												172830								
I/DAF CF85 FT 410A	30813800											219061									
I/DAF CF85 FTS 460A	30813400											238668	210664								
I/DAF CF85 FTT 460A	30813300												239580								
I/DAF LF FA 250A	30816800						145854														
I/DAF XF105 FT 410	30813600											251806									
I/DAF XF105 FTS	30810300														340153						
I/DAF XF105 FTS 410	30810600												205877	204852							
I/DAF XF105 FTS 460	30811000													289313							
I/DAF XF105 FTT	30810400														210595						
I/DAF XF105 FTT 460	30810900												224294	222329							
I/DAF XF105 FTT 510	30810800													258783							
I/DODGE RAM 2500	30830000														128895		124754	116897	108956	106545	78666
I/DODGE RAM 2500 RC	30830200																	84946	81608	79175	68543
I/DODGE RAM 2500 SLT	30830100														129865	125854					
I/DODGE RAM 3500	30830500																			76112	
I/DODGE RAM TRV TROPVAN	34602200																	125634	113943	108632	100020
I/DODGE RAM3500 LARAMIE	30831000														174968						
I/FAW CA4258P2K2T1EA80	35020000																	60481			
I/FIAT DUCATO ENGESIGEXE	40446700				202393	191766	141265	137512	125408												
I/FIAT DUCATO ENGESIGMIC	40446900				209807	199931	158876	153506	133835												
I/FIAT DUCATO FFORMA ESC	40944500						144275														
I/FIAT DUCATO GREENC PAS	40447300					234226	227332														
I/FIAT DUCATO MARTICAR P	40447400						119926	106437	100734												
I/FIAT DUCATO MAXIMULTI	30160600						175473	170132	137854												
I/FIAT DUCATO MB COMF-19	40037200		205481																		
I/FIAT DUCATO MB EXEC-17	40030600	217376	213274																		
I/FIAT DUCATO MULTI	30160500					173215	166956	149865	125000												
I/FIAT DUCATO MULTI 13M	30066500		229860																		

ANEXO ÚNICO
TABELA DE VALOR VENAL DE VEÍCULOS - IPVA/2025 (em reais R$)

DESCRIÇÃO DO VEÍCULO	FAIXA	ANO DE FABRICAÇÃO																			
		2024	2023	2022	2021	2020	2019	2018	2017	2016	2015	2014	2013	2012	2011	2010	2009	2008	2007	2006	2005
I/FIAT DUCATO NIKS 16P	40447700						118564														
I/FIAT DUCATO NIKS P	40447200						180694	154613													
I/FIAT DUCATO TCA MIC	41151800				119416	115807	110291	100838	88041												
I/FIAT DUCATO UNITR ESC	40447100							84892													
I/FIAT SCUDO GREENCAR MO	40025800	203593	194431	187345																	
I/FIAT SCUDO JI MO	40045000		177941																		
I/FIAT SCUDO MOD PAS	40042100	182346																			
I/FIAT SCUDO PCIA P	40048900			177684																	
I/FORD E350 XLT SUPER DU	34603800														155988						
I/FORD F250 CREW CAB 4X4	34602700																	61284			
I/FORD F250 LARIAT	34603000									99163							62633				
I/FORD F250 S.CAB LARIAT	34600400																	94514			
I/FORD F-350 KING RANCH	30028900				1310636																
I/FORD F350 LARIAT 4X4CC	34603600														108964						
I/FORD TRANSIT 350L BUS	41320800											75257	74882	71086	69365	58224	56130	52771			
I/FORD TRANSIT 410 B	40019100	278418	255337	241205	211318																
I/FORD TRANSIT 410 B AT	40029700	294361	280344	259160																	
I/FORD TRANSIT 460 B	40019200	297962	267563	254823	231352																
I/FORD TRANSIT 460 B AT	40029600	324398	304599																		
I/FORD TRANSIT 470 CL	30095800		248302																		
I/FORD TRANSIT ACA BP16	40032900		225954	215429	201367																
I/FORD TRANSIT ACA P	40023400			270671	248939																
I/FORD TRANSIT ACA P1	40028500		228624		202801																
I/FORD TRANSIT AJAXS 16P	40036600				192330																
I/FORD TRANSIT AJAXS P19	40025400	251789		243880																	
I/FORD TRANSIT BF PAS16	40028600	254182	247580		246347																
I/FORD TRANSIT CLASSY	41322100												83063		76751						
I/FORD TRANSIT FFORMA ES	40021300			248358	187463																
I/FORD TRANSIT FFORMA P2	40033100			213174																	
I/FORD TRANSIT GCASA ESC	41321500												89776								
I/FORD TRANSIT GUERRA MO	40023700			264621																	
I/FORD TRANSIT JAEDI TUR	41311200											78543	71535	69199	65141	62590	53888	50246			
I/FORD TRANSIT MART PAS	40023800	267832																			
I/FORD TRANSIT MARTI ON	41226800												75865	73170	64378						

Diário OFICIAL Paraná
Poder Executivo Estadual

Diário Oficial Certificado Digitalmente
O Departamento de Imprensa Oficial do Estado do Paraná, da garantia de autenticidade deste documento, disponibilizado através do site http://www.imprensaoficial.pr.gov.br

ANEXO ÚNICO

TABELA DE VALOR VENAL DE VEÍCULOS - IPVA/2025 (em reais R$)

DESCRIÇÃO DO VEÍCULO	FAIXA	ANO DE FABRICAÇÃO																			
		2024	2023	2022	2021	2020	2019	2018	2017	2016	2015	2014	2013	2012	2011	2010	2009	2008	2007	2006	2005
I/FORD TRANSIT MNP 16P	40033200			234976																	
I/FORD TRANSIT NIKS MO17	41321000																	52014			
I/FORD TRANSIT NIKS PAS	40024800			176385																	
I/FORD TRANSIT RAYTEC PA	40027800		183301	175785																	
I/FORD TRANSIT REVES 16L	41321300														78340	74172	66299	56750			
I/FORD TRANSIT REVES 21L	41321200		266101	264322									83396		70860						
I/FORD TRANSIT TCA MIC	41320900	327693	312089	297228	277363							91698	86875	84070	79370	74700	66509				
I/FORD TRANSIT TCA MICRO	40030200	330793	314344	298265																	
I/FORD TRANSIT350LCIRILO	41321600													81260	73266	66638					
I/FORD TRST MODIFICAR TP	41321100													72835	67928	67326					
I/FOTON AUMARK 1099	35040400														61618						
I/FOTON AUMARK 1099T	35040700										81537	67967									
I/FOTON AUMARK 1099T 336	35040800											66795									
I/FOTON AUMARK 1099T 380	35040600											70895									
I/FOTON AUMARK 638ISF140	35040200														51811						
I/FOTON AUMARK 938ISF170	35010100														51020						
I/FOTON AUMARK S 11T	35041400			250537	229992																
I/FOTON AUMARK S 1217A	30123100	323903	314787																		
I/FOTON AUMARK S 1217B	30123300	319039																			
I/FOTON AUMARK S 6.5	35041300			197364	179526	173831			156709												
I/FOTON AUMARK S 715	30125800	236584	229608																		
I/FOTON AUMARK S 916	30125700		258557																		
I/FOTON AUMARK S 9T	30029400			192042																	
I/FOTON AUMARK S WM 916	30154100		281458																		
I/FOTON IBLUE EV 6T	30092700		390183	343400																	
I/GM SILVERADO 2500 HD	32010600								330860												
I/GM SILVERADO K3500 LTZ	30801600																186771				
I/GMC HUMMER EV EDITION1	30051200		997241	854406	798577																
I/HIGER AZURE A13 PADRON	40055700	389567																			
I/HIGER AZURE A18BR	40054100	325891																			
I/HUALING CAMC HN4250P43	34990100															142596					
I/HYUNDAI H1STAREX CVX	41401600																	55753			
I/HYUNDAI H1STAREX SVX	41401201																	50687	45993	42630	40868
I/HYUNDAI H1STAREX SVX	41401202																	48528	43042	40363	40162

ANEXO ÚNICO
TABELA DE VALOR VENAL DE VEÍCULOS - IPVA/2025 (em reais R$)

DESCRIÇÃO DO VEÍCULO	FAIXA	ANO DE FABRICAÇÃO																			
		2024	2023	2022	2021	2020	2019	2018	2017	2016	2015	2014	2013	2012	2011	2010	2009	2008	2007	2006	2005
I/IVECO DAILY 55S17W CD	35067400													76253							
I/IVECO ECTECTOR 170E22	34345400																				51548
I/IVECO ETECH 740E42 TZ	34345800																				120317
I/IVECO ETRAKKER 380E37H	34346000																				131147
I/IVECO MPOLO VIALE U	41661200																				51679
I/IVECO STRALIHD 570S38T	34347600																	136543	96987		
I/IVECO STRALIS 490S46T	31007300														150276	146058					
I/IVECO STRALIS 570S46T	31007400															141371					
I/IVECO STRALIS 740S42TZ	31006500																		127128		
I/IVECO STRALIS HD 380IF	34346100																				91325
I/IVECO TECTOR 240E25S	34349700															135196					
I/IVECO TRAKKER 410T42H	35104500														222700	214909					
I/IVECOECCURSOR 450E32T	34347800																	80395			
I/IVECOECTECTOR 230E24	35100200																	90853			
I/IVECOSTRALIHD 740S42TZ	34347300																	122237	119104		
I/IVECOSTRALISHD 450S38T	34346200																	127234	100756	93958	93490
I/IVECOSTRALISHD 490S38T	31001600																	133181			
I/IVECOSTRALISHD 490S42T	34347700																	125220			
I/IVECOSTRALISHD 570S42T	34719300																	132599	112316		
I/IVECOTRAKKER 380T38	34347500																		153631		
I/IVECOTRAKKER 720T42T	34347200																	217887			
I/JAC EJT 12.5 ER	30097700			492780																	
I/JAC EJT9.5	30091900		412465																		
I/JAC IEV1200T	35090500			326807	285753	256413	245489														
I/JAC IEV1200T PLUS	30024400		398495	358617	338995																
I/JAC IEV350T	30027300			237497			184674														
I/JAC IEV750 ALT AMB	30077100				355363																
I/JAC IEV750V	30013900				307889																
I/JAC IEV750V ALLT AMB	30086400				318938																
I/JBC SY1040 DVA	31120100														32620						
I/JINBEI FABUSFORMA M35	46520400											37395	35555	34452	27867	26354		23658			
I/JINBEI GRAN TOPIC VAN	46521401												34564	33468	26846	23133					
I/JINBEI GRAN TOPIC VAN	46521402												34066	33634	24292	23055					
I/JINBEI SY6413N3 L	46520700															29480					

Diário Oficial Certificado Digitalmente
O Departamento de Imprensa Oficial do Estado do Paraná, da garantia de autenticidade deste documento, disponibilizado através do site http://www.imprensaoficial.pr.gov.br

ANEXO ÚNICO
TABELA DE VALOR VENAL DE VEÍCULOS - IPVA/2025 (em reais R$)

DESCRIÇÃO DO VEÍCULO	FAIXA	ANO DE FABRICAÇÃO																			
		2024	2023	2022	2021	2020	2019	2018	2017	2016	2015	2014	2013	2012	2011	2010	2009	2008	2007	2006	2005
I/JINBEI SY6413N3LWB L	46520500															30891					
I/JINBEI SY6483N3 L	46521000															27057					
I/JINBEI SY6513US3BH L	46520800															32876					
I/JINBEI TOPIC L	46521300											37991	37258	30025	27754	23874					
I/JINBEI TOPIC SL	46521200											42521	41327	31447	29399	28680					
I/JINBEI VAN 13P SL	46520300																	24286			
I/JMC N601 LONGO	35050100														38005						
I/JMC N900 CONVAY	35050000														44630						
I/KIA BESTA 12P GS	41280500																				32348
I/KIA BESTA GS GRAND2	41281200																				33171
I/KIA BESTA SV GRAND	34140500																				26097
I/M BENZ 415 NIKS PAS	41229400									95534											
I/M.BENZ 311 CDI FFBM 27	41223000															68526	61795				
I/M.BENZ 311 NIKS PAS	41227500											91674									
I/M.BENZ 311CDI MARTION	41227100											103410	97177	96666	73198	68555	61104				59065
I/M.BENZ 313 CDI FFBM 28	41223100														72628	64505	59694		55355	49308	43333
I/M.BENZ 313 MARTICAR 16	41224100							137208							89332	78708	72898	70223	59237	56592	54117
I/M.BENZ 313 MARTICAR16M	34651900							116765							71662						40060
I/M.BENZ 313CDI ADAPTA A	34652300														65768	59123					
I/M.BENZ 313CDI DELTA A	30918300																	54594			
I/M.BENZ 313CDI TF AMB	34652600														47485						
I/M.BENZ 313SPRI JAEDI A	30919000														66603		58738				
I/M.BENZ 413CDI MARTI ON	41226600														65184			59973			
I/M.BENZ 415 ALLTECH AMB	34654300						86611	78918	77687	72045	67490	62446	59934	55549							
I/M.BENZ 415 ALTER AMB	34654700						98334		97844		72310										
I/M.BENZ 415 AUTOMAR AMB	34655100								104217												
I/M.BENZ 415 EUROLAF AMB	34656200								79414												
I/M.BENZ 415 GUERRA MC20	41229000								93073												
I/M.BENZ 415 MARIMAR A	33725800						177543		133561	110057	109509	108963									
I/M.BENZ 415 MARIMAR AMB	34653700												61282	55873							
I/M.BENZ 415 MARIMAR P	41228500						149693		126089	113994											
I/M.BENZ 415 NIKS CAP A	34654400											74497									
I/M.BENZ 415 REVESC AMB	34654600						84802	81591													
I/M.BENZ 415 REVESC PAS	41228100						135490	112889	101134	99667	92297										

ANEXO ÚNICO
TABELA DE VALOR VENAL DE VEÍCULOS - IPVA/2025 (em reais R$)

DESCRIÇÃO DO VEÍCULO	FAIXA	ANO DE FABRICAÇÃO																			
		2024	2023	2022	2021	2020	2019	2018	2017	2016	2015	2014	2013	2012	2011	2010	2009	2008	2007	2006	2005
I/M.BENZ 415 TRANSF AMB	34654500						100747			86453											
I/M.BENZ 415 TRANSF PAS	41522000							104188						95557							
I/M.BENZ 415 TVAN	41228900						162115	122361													
I/M.BENZ 415 UNITRANS P	41553600						128401														
I/M.BENZ 415 VIPVANS AMB	34655200										73171										
I/M.BENZ 415CDI SOBERANA	31016600							119420													
I/M.BENZ 415CDI VIPK ACE	41229300						108848														
I/M.BENZ 415CDISPRINTERC	34652900						134834	125464	114466	96258	94799	93460	87494	85952							
I/M.BENZ 415CDISPRINTERF	34653000						169742	123913	121995	117153	101251	93454	84447	69870							
I/M.BENZ 415CDISPRINTERM	41227200						163569	146864	131052	123728	107620	103834	100324	97173							
I/M.BENZ 415CDISPRINTERM	41228200							136327			115867										
I/M.BENZ 415SPRINTE VIPK	41227900						126149	109012													
I/M.BENZ 416 A6 AMB	34744000						120986														
I/M.BENZ 416 ACA P	40019600			240126	224025		201787														
I/M.BENZ 416 ALLT AMB	34656800			185767	178358	129395	122854														
I/M.BENZ 416 ALPHA PAS	41524000					137556															
I/M.BENZ 416 ALPHA6 PAS2	41524100				155189																
I/M.BENZ 416 ALTER AMB	34656700			174816	147376	113681															
I/M.BENZ 416 CM A	34746200			237222	208047																
I/M.BENZ 416 FLASH AMB	34743800			218161																	
I/M.BENZ 416 GCASA AMB1	34657100				207025																
I/M.BENZ 416 GUERRA AMB	34741700						134314														
I/M.BENZ 416 GUERRA ESC	46342600			164347																	
I/M.BENZ 416 GUERRA MO	41522300				150918	150242	136880														
I/M.BENZ 416 INOVA AMB	34742700				206298	168215															
I/M.BENZ 416 INOVA BUS	41522700			167537	160604		130656														
I/M.BENZ 416 JM 20	41523100				152019	141845	138446														
I/M.BENZ 416 MAIA AMB	34742200				185999	175727	135110														
I/M.BENZ 416 MARIMAR AMB	34744700				189046																
I/M.BENZ 416 MARTICAR P	40448100			176623	174347	154559	148366														
I/M.BENZ 416 MNPA	34742600					133592															
I/M.BENZ 416 MOD AMB	34742800			171591	149149																
I/M.BENZ 416 MODIFICAR A	34745100			231518		191443															
I/M.BENZ 416 NIKS AMB	34741300			191456	181328	179535	174808														

Diário Oficial Certificado Digitalmente
O Departamento de Imprensa Oficial do Estado do Paraná, da garantia de autenticidade deste documento, disponibilizado através do site http://www.imprensaoficial.pr.gov.br

ANEXO ÚNICO

TABELA DE VALOR VENAL DE VEÍCULOS - IPVA/2025 (em reais R$)

DESCRIÇÃO DO VEÍCULO	FAIXA	ANO DE FABRICAÇÃO																			
		2024	2023	2022	2021	2020	2019	2018	2017	2016	2015	2014	2013	2012	2011	2010	2009	2008	2007	2006	2005
I/M.BENZ 416 NIKS PAS	41522400			165379																	
I/M.BENZ 416 PCIA A	34742500			196253	187222	174877															
I/M.BENZ 416 PCIA P	46343000			166216		153527															
I/M.BENZ 416 PORTO AMB	34741500					171295															
I/M.BENZ 416 RIBEIRO MO	46342700					159085															
I/M.BENZ 416 RR AMB	34742400			213639																	
I/M.BENZ 416 RR MO	41523900					150025	145587														
I/M.BENZ 416 SIGVANS P20	40009700			166472	153438	149800	146003		140672												
I/M.BENZ 416 SIGVANS PAS	41523800			167636	151471	148422															
I/M.BENZ 416 T.TECH AMB1	34743500				167773	161194	153257														
I/M.BENZ 416 TAKO 20P	41524300			186858	175426	154080	148696														
I/M.BENZ 416 TRANSF AMB	34743300				154303	152924															
I/M.BENZ 416 TRANSF XL20	41523200					136351	132304														
I/M.BENZ 416 TRANSF XLM	34742300					182016															
I/M.BENZ 416CDI VIPK ACE	41523700			172439																	
I/M.BENZ 416CDI VIPK AMB	34741800			235935			176352														
I/M.BENZ 416CDISPRINTERC	34656600			257303	200086	169464	162653														
I/M.BENZ 416CDISPRINTERF	30447100			173054	170119	144145	138302														
I/M.BENZ 416CDISPRINTERM	41229500			195950	192214	189029	185024														
I/M.BENZ 417 ACA P	40045600	244575	232929	206024																	
I/M.BENZ 417 ALLT AMB	30107600		221365																		
I/M.BENZ 417 ALTER AMB	30093400	233125	228278	211233																	
I/M.BENZ 417 CM AMB	30108100		225238																		
I/M.BENZ 417 FLASH AMB	30097000		224216	213670																	
I/M.BENZ 417 GUERRA ESC	40041300		175558	169288																	
I/M.BENZ 417 GUERRA PAS	40042500		180608	177279																	
I/M.BENZ 417 INV 16P	40044000	221439	210895																		
I/M.BENZ 417 INV 20P	40045200		219485																		
I/M.BENZ 417 JI MICRO	40047300		288898																		
I/M.BENZ 417 MAIA AMB	30133600	245412																			
I/M.BENZ 417 MARTI PASS	40057600	245486																			
I/M.BENZ 417 MNP AMB	30104600		232125																		
I/M.BENZ 417 NIKS AMB	30094600			213594																	
I/M.BENZ 417 PCIA A	30109100		194811	164317																	

ANEXO ÚNICO

TABELA DE VALOR VENAL DE VEÍCULOS - IPVA/2025 (em reais R$)

DESCRIÇÃO DO VEÍCULO	FAIXA	ANO DE FABRICAÇÃO																			
		2024	2023	2022	2021	2020	2019	2018	2017	2016	2015	2014	2013	2012	2011	2010	2009	2008	2007	2006	2005
I/M.BENZ 417 RIBEIRO ESC	40043000		204347																		
I/M.BENZ 417 RR AMB	30106100		226979																		
I/M.BENZ 417 SIGVANS P	40044900		290367	203629																	
I/M.BENZ 417 SPRINTER C	30088400	187458	176875	164760																	
I/M.BENZ 417 SPRINTER F	30088700	218557	194059	175344																	
I/M.BENZ 417 SPRINTER M	40035400	296856	199856	164514																	
I/M.BENZ 417 TAKO PAS	40045400	204210	189084	180946																	
I/M.BENZ 417 TCA AMBUL	30113700		202951																		
I/M.BENZ 515 MARIMAR P	41228600						144470														
I/M.BENZ 515 NIKS CAP P	41227600						156731														
I/M.BENZ 515 RONTEC AMB	34654200										82390		65136	64407							
I/M.BENZ 515CDISPRINTERC	34652700						165337	129418	118119	97582	96584	86683	74636	74264							
I/M.BENZ 515CDISPRINTERF	34652800						163113	127970	111958	110628	95616	87876	84717	83239							
I/M.BENZ 515CDISPRINTERM	41227400						175973	155368	141125	120021	115374	106958	102482	85698							
I/M.BENZ 516 ASEE ZBV C	30018200				185042																
I/M.BENZ 516 GUERRA MO	41523600					246012															
I/M.BENZ 516 MARTICAR P	41523300	288564	276770	271566	248287	236465	170166														
I/M.BENZ 516 MNP MO	46342800			375757																	
I/M.BENZ 516CDISPRINTERC	30921300			240722	197527	186610	179980														
I/M.BENZ 516CDISPRINTERF	34653200			239002	192859	184603	175261														
I/M.BENZ 516SPRINTER A3	41229600			286172		222900	173454														
I/M.BENZ 516SPRINTER A4	41229700			170671	167389	147814	143631														
I/M.BENZ 517 ACA PAS	40057100	338957																			
I/M.BENZ 517 GUERRA ESC	40044200	336946	317987																		
I/M.BENZ 517 GUERRA PAS	40044500	326540	316934																		
I/M.BENZ 517 JI M.20	40054000	315427																			
I/M.BENZ 517 JI M.21	40054300	317854	310648																		
I/M.BENZ 517 MART M8	40039400	323259	315916	306284																	
I/M.BENZ 517 SPRIBRASBUS	40051700	230417																			
I/M.BENZ 517 SPRINTER A3	40035300	314234	310171																		
I/M.BENZ 517 SPRINTER A4	40035200	348461	318322	313646																	
I/M.BENZ 517 SPRINTER C	30088600	225748	191801	175661																	
I/M.BENZ 517 SPRINTER F	30088500	264695	232631	201795																	
I/M.BENZ ACTOS 4150K 8X4	30919500																	228750			

Diário OFICIAL Paraná
Poder Executivo Estadual

Diário Oficial Certificado Digitalmente
O Departamento de Imprensa Oficial do Estado do Paraná, da garantia de autenticidade deste documento, disponibilizado através do site http://www.imprensaoficial.pr.gov.br

ANEXO ÚNICO

TABELA DE VALOR VENAL DE VEÍCULOS - IPVA/2025 (em reais R$)

DESCRIÇÃO DO VEÍCULO	FAIXA	ANO DE FABRICAÇÃO																			
		2024	2023	2022	2021	2020	2019	2018	2017	2016	2015	2014	2013	2012	2011	2010	2009	2008	2007	2006	2005
I/M.BENZ ACTROS 2546 LS	31100500														161510	118352					
I/M.BENZ ACTROS 4144 K	30919300																	219889			
I/M.BENZ ACTROS2646LS6X4	31100600														189061	150705					
I/M.BENZ ACTROS2646S6X4	31100700														179254						
I/M.BENZ ACTROS4844K8X4	33722700														287663	245247	236726				
I/M.BENZ CDI GCASA AMB1	30919400														47222			46322			
I/M.BENZ CDI JAEDI SPRT	41222900										111405	108781	99903	95148	79642	72504	65336	64920	56466	50315	49784
I/M.BENZ CDI SPR TCA AMB	34650800		194421				81404	76956	72429	71619	70694	63177	55382	54847	52632	47289		40346			
I/M.BENZ CDI SPR TCA MIC	41225100	244527	207275	180385			125207	103439	97305	92369	88613	85181	76999	70840	65143	56446	54407	53702			
I/M.BENZ GREENCAR AMB 08	30918200								73931		68119	62532	54159	53538			43188				
I/M.BENZ GUERRA MIC 16	41224700															67782	64128	60600	51860	47486	
I/M.BENZ GUERRA MIC 20	41224600									124756	115669	113184	103950	93269	89284		73141	64109	61017		53811
I/M.BENZ NIKS AMBULANCIA	30918800																			34160	
I/M.BENZ NIKS MIC 20	41224500						113937	108059	90808		87544	80468	74140		64167					45144	
I/M.BENZ PICKUPECIA SPRI	34652500			142638			112848	106661	99124	93913	90075	85786	80619								
I/M.BENZ REVESCAP A UTI	30917600														64816	62730	55472	55196	46738	45824	
I/M.BENZ REVESCAP AMB SR	30917500			141471	108600	82112	79847	74092							48206		39412				
I/M.BENZ RIBEIRAUTO AMB	30918700											58193				41288	38048	35673	33770	32603	
I/M.BENZ SPR SITNEI MIC	40020000														69706	63079		53042	52214	51628	
I/M.BENZ SPRI RIBEIRO M2	41225700													102509		78354	73005				
I/M.BENZ SPRI RIBEIRO MI	41225600															65314	64130			52391	
I/M.BENZ SPRINGUERRAMB20	41229200							118805													
I/M.BENZ SPRINT VIATUREA	30914400								82232			70688									
I/M.BENZ SPRINT VIATUREM	41222500							159491					100333								
I/M.BENZ SPRINTER CLASSY	41227800		194387	186025		146463	145733	145624	133914	108602	108024	106117	102035								
I/M.BENZ SPRINTER ENGE A	34650700															60535		53213			
I/M.BENZ SPRINTER FFB ES	41523000	195090	189462	178264	167662																
I/M.BENZ SPRINTER FFORMA	41226300	193333	167862	162803	153393		152628	133607				105752	105225	91084							
I/M.BENZ SPRINTER GREAMB	34741400			171299	101202																
I/M.BENZ SPRINTER GREEAM	30101100		273631																		
I/M.BENZ SPRINTER JLV MC	41229800			151147		141667															
I/M.BENZ SPRINTER JLV MO	41524200				158646		138778														
I/M.BENZ SPRINTER MART M	34742900			184720	111361	110376	103921														
I/M.BENZ SPRINTER MARTM4	41228400						163734	143877	130095	102258	93468	91214		65672							

Diário Oficial Certificado Digitalmente
O Departamento de Imprensa Oficial do Estado do Paraná, da garantia de autenticidade deste documento, desde que visualizado através do site http://www.imprensaoficial.pr.gov.br

ANEXO ÚNICO
TABELA DE VALOR VENAL DE VEÍCULOS - IPVA/2025 (em reais R$)

DESCRIÇÃO DO VEÍCULO	FAIXA	ANO DE FABRICAÇÃO																			
		2024	2023	2022	2021	2020	2019	2018	2017	2016	2015	2014	2013	2012	2011	2010	2009	2008	2007	2006	2005
I/M.BENZ SPRINTER MARTM5	41228300						170652	146066	132129	99191	94240	81504	77825	67480		62928					
I/M.BENZ SPRINTER MARTM7	40039500	205639	195905	186109																	
I/M.BENZ SPRINTER MARTM8	40448200			177168	172167	139053	134313														
I/M.BENZ SPRINTER NIKS16	41221200																53719				
I/M.BENZ SPRINTER TH AMB	30914700																39646	37187	36165	34863	33807
I/M.BENZ SPRINTER THTUR1	41223600																63981				
I/M.BENZ SPRT ALTECH AMB	30917900													52570	48867	45042	41136	37255	34581		
I/M.BENZ SPRT SITNEI LU	41224400												87925								
I/M.BENZ SPRT SITNEI MED	34830100													66494	61607	57189					
I/M.BENZ SPTR MODIFICAR	30918500						129180	125468						82922							
I/M.BENZ SPTR TECFORM TP	41224300												90052								
I/M.BENZ TAKO SPRINM 16	46350100	196198	176510	164780		141928	141221	122810	102802	99406		90022	76687	73390	65033	62663	59443		53854	49270	43068
I/M.BENZ TRANSFORM MICRO	41225500						137768									86100				67205	
I/M.BENZ/416 BF AMB	34744200				126863	117530															
I/M.BENZ/SPRINTER JLV MI	34743600					138620															
I/M.BENZ311 RIBEIRO MO18	41226200													82618		68554					
I/M.BENZ313 CORTEZI2 AMB	30915900																	42628			
I/M.BENZ313C EMBRAFI 16	41223800															60619	58250	54251	49522		42533
I/M.BENZ313CDI BOATA AMB	34651400																51432	45401			
I/M.BENZ313CDI BOATA MI	41225400															64169					
I/M.BENZ313CDI GRIFVAN M	41224800																59631				
I/M.BENZ313CDI MARIMAR A	30918900															60591	58774	56086		43951	
I/M.BENZ313CDI REVESCAP	41223200														82057	79630		65814	63490	58871	51030
I/M.BENZ313CDI SPRINTERC	30913500														68017	59083	58379	58088	47547	44017	40911
I/M.BENZ313CDI SPRINTERF	30913400														69759	60376	56204	55237	47502	47488	45460
I/M.BENZ313CDI SPRINTERM	41222100														89001	77260	68834	67188	66755	57500	56922
I/M.BENZ413C EMBRAFI 19	41223900															63053		46195		43672	
I/M.BENZ413CDI CIRILO A4	41223400														84192	72577	64463	57440		53151	
I/M.BENZ413CDI CIRILO A5	41224200																		55630		
I/M.BENZ413CDI GRIFVAN M	41225000															67435					
I/M.BENZ413CDI REVESCAPM	41223300																	48301	43129	38666	
I/M.BENZ413CDI SPRINTERC	30913200														80028	67606	58169	50822	48083	44204	35902
I/M.BENZ413CDI SPRINTERF	30914900														85604	73560	63450	60664	57666	50729	41543
I/M.BENZ413CDI SPRINTERM	41223500														73649	68980	56266	54756	52487		44088

Diário OFICIAL Paraná
Poder Executivo Estadual

Diário Oficial Certificado Digitalmente
O Departamento de Imprensa Oficial do Estado do Paraná, da garantia de autenticidade deste documento, disponibilizado através do site http://www.imprensaoficial.pr.gov.br

ANEXO ÚNICO

TABELA DE VALOR VENAL DE VEÍCULOS - IPVA/2025 (em reais R$)

DESCRIÇÃO DO VEÍCULO	FAIXA	ANO DE FABRICAÇÃO																			
		2024	2023	2022	2021	2020	2019	2018	2017	2016	2015	2014	2013	2012	2011	2010	2009	2008	2007	2006	2005
I/M.BENZ413SPRI TRANS MO	41226700														70483						
I/M.BENZ415 PANICIO 17	41228000						133387				69077										
I/M.BENZ415CDI UNIVIDA A	34653900													64348							
I/M.BENZ515 AUTOMAR AMB	34655300											76718									
I/MB 15SPRINT RONTAN AMB	34654100						106815	75336	74522					48370							
I/MB 415SPRINTER REV AMB	34656100						84539	78471	70907												
I/MB 416SPRINTER REV AMB	34656900			239599			134225														
I/MB S312 FFORMA ESCOLAR	41221800		123643	112410	98559	97265	91587	78386	72769		66560	60141	55496								
I/MB SPRINTER ATHOS AMB	34651600																	43299			
I/MBENZ 312DS FFORMA M10	41221000												77823								
I/MBENZ 313CDI REVES MIS	34651700																	52453			
I/MBENZ 313SF RONTAN AMB	30916200														73356			52820	47382		40745
I/MBENZ CCAP SPRINTER M	41220700																			36363	
I/MBENZ SPRINTER TCA AMB	34741100			152118	139042	88164	78179														
I/MBENZ SPRINTER TCA MIS	34741200			124196	119554	111615															
I/MBENZ/SPRINTER TCA MIC	41522600	195017	185731	181757		133389	128057														
I/NANJING XGA4252BEVWC	30077000			1050452																	
I/NANJING XGA4254BEVWCA	30086700			1053188																	
I/NANJING XGA5313ZLJBEVW	30088200			1063050																	
I/PEUGEOT BOXER BUSIN L3	34740200				144339	137009	121925	74703													
I/PEUGEOT BOXER EUROLAF	41590600						158854	150910													
I/PEUGEOT BOXER FURGAOPK	30025600	211012	188465	178298	155362																
I/PEUGEOT BOXER GREE AMB	34740400			179566				111809													
I/PEUGEOT BOXER GREEN MO	41590900			193191																	
I/PEUGEOT BOXER JI MO	40021500		199862	184873																	
I/PEUGEOT BOXER MAIA AMB	34740700			168060																	
I/PEUGEOT BOXER TCA AMB	30097400		192658																		
I/PEUGEOT EXPERT AL6 PAS	40026700		181942	172317																	
I/PEUGEOT EXPERT ALPHAP1	41591200				126176	116635															
I/PEUGEOT EXPERT BF PS11	40028400	187302	183377	183189																	
I/PEUGEOT EXPERT EUROLAF	41590400				125412	106039	92474	79942													
I/PEUGEOT EXPERT GREE MO	40025200			183862																	
I/PEUGEOT EXPERT JI MBUS	40032000	188935	185596																		
I/PEUGEOT EXPERT JI MO	40021100			176428																	

ANEXO ÚNICO
TABELA DE VALOR VENAL DE VEÍCULOS - IPVA/2025 (em reais R$)

DESCRIÇÃO DO VEÍCULO	FAIXA	ANO DE FABRICAÇÃO																			
		2024	2023	2022	2021	2020	2019	2018	2017	2016	2015	2014	2013	2012	2011	2010	2009	2008	2007	2006	2005
I/PEUGEOT EXPERT LEAL P	40036000	166508	165678																		
I/PEUGEOT EXPERT MOD PAS	40035800		185063	184141																	
I/PEUGEOT EXPERT PCIA P	41591100	165234			122899																
I/PEUGEOT EXPERT TRMB PA	40052100	170776																			
I/RAM 1500 TRX	30013300		910605	610122	589956																
I/RAM 2500 LARAMIE	30830900	451989	408875	382996	363451	349315	339378	289595	278081	249133	197571	174672		173801	142518						
I/RAM 2500 TRV TROPVAN	30831100													187777	176674						
I/RAM 3500 LARAMIE 6.7D	30020300	438785	420839	393388																	
I/RAM 3500 LONGHORN 6.7D	30025300	497121	455219	452954																	
I/RIVIAN R1T ADVENTURE	30090500		751373	658324																	
I/RIVIAN R1T LAUNCH EDIT	30049500			1062936																	
I/SCANIA G 420 LA6X4HNA	30955200																		147414		
I/SCANIA P420 CB 4X4 HHZ	34473900														233363						
I/SCANIA P440 BSKYLIFT H	35072000							388891													
I/SCANIA P440 BSKYLIFT T	35072200						402554														
I/SCANIA R380LA4X2HNA	30953000																			160056	
I/SCANIA R420LA6X2HNA	30953100																				152309
I/SHAANXI SMAN TT420 6X4	31130000													103639							
I/SINOTRUK A7 D8X4 420A	34942400														201537						
I/SINOTRUK A7 H4X2 380A	34941200													70345							
I/SINOTRUK A7 H6X2 420A	34940900													85539	64379						
I/SINOTRUK A7 H6X2 420A	34943800													98664							
I/SINOTRUK A7 H6X2 420M	34941500													89518							
I/SINOTRUK A7 H6X2 420M	34943600													104707							
I/SINOTRUK A7 H6X4 460A	34941100													96472	79679						
I/SINOTRUK A7 H6X4 460M	34941600													100081	79142						
I/SINOTRUK A7 L4X2 380A	34941400													77348							
I/SINOTRUK A7 L4X2 380M	34941300													90047	72342						
I/SINOTRUK HOWO 6X2 380	34940000														83467	66197	62457	51114			
I/SINOTRUK HOWO 6X4 380	34940100														86519	73964	65313				
I/SINOTRUK HOWO GNG 380	34940800														81959						
I/SINOTRUK HOWO MASTER	34941800														153726	144396	128654				
I/SINOTRUK HOWO TRUCKVEL	34942600														135125	72392					
I/SINOTRUK T7H6X2 480	34944200					380316															

Diário OFICIAL Paraná
Poder Executivo Estadual

Diário Oficial Certificado Digitalmente
O Departamento de Imprensa Oficial do Estado do Paraná, da garantia de autenticidade deste documento, disponibilizado através do site http://www.imprensaoficial.pr.gov.br

ANEXO ÚNICO
TABELA DE VALOR VENAL DE VEÍCULOS - IPVA/2025 (em reais R$)

DESCRIÇÃO DO VEÍCULO	FAIXA	ANO DE FABRICAÇÃO																			
		2024	2023	2022	2021	2020	2019	2018	2017	2016	2015	2014	2013	2012	2011	2010	2009	2008	2007	2006	2005
I/SINOTRUK T7H6X4 540	34944100						423179														
I/SPARTAN LA41M 2142	30443400					696785															
I/TOR TRUCK TB130	34920000																		237459		
I/VOLVO B5LAH ARTIC	46448300										266507										
I/VOLVO B5LH 4X2	41690000										181272										
I/VOLVO FH 8X4T	31921500											580251	557598								
I/VOLVO FM ELECTRIC 4X2R	30135500		1359680																		
I/VOLVO FM ELECTRIC 4X2T	30091500		1357287	1256708																	
I/VOLVO FM ELECTRIC 6X2T	30096000		1392785																		
I/VOLVO FM370 NUCTECH MT	30972000												218317								
I/VOLVO INDUSCAR MIL E U	40047500		1694496																		
I/VOLVO M 460 6X2T	33458400													230880							
I/VOLVO MPOLO ATTIVI E U	40045700		1712880																		
I/VOLVO MPOLO PARADIS DD	40033000				570685																
I/VOLVO VNL 670	31915200																			214765	
I-IVECO/TECTOR 150E21	30083900			281271																	
INTERNATIONAL/4400 4X2	34572200														70934						
INTERNATIONAL/4400 6X2	34572100														96362						
INTERNATIONAL/4400 6X4	34572300														98522						
INTERNATIONAL/4400P7 6X2	34572600										129695			100393							
INTERNATIONAL/4400P7 6X4	34572700											128341	123949	120015							
INTERNATIONAL/9800I 6X2	34571900													102290	101780						
INTERNATIONAL/9800I 6X4	34572000														120979	120377					
INTERNATIONAL/9800I RBTK	30045100														120125						
INTERNATIONAL/9800P7 6X2	34572800												125296	100230							
INTERNATIONAL/9800P7 6X4	34572900										157723	140183	131736	119428							
INTERNATIONAL/NEOBUSTH U	41755500											133742	121407		98631						
IVECO/170E25N 4X2	31004700														128471		104170	84083			
IVECO/240E25 MASTER	35103400														128158	125610					
IVECO/260E25N 6X4	31004500															134959	112126				
IVECO/3510V1 RONTAN AMB	34712002																				27992
IVECO/3510V1 RONTAN AMB	34712003																				26658
IVECO/3510V1 RONTAN AMB	34712006																				26651
IVECO/4912 RONTAN AMB	34714700																				29669

ANEXO ÚNICO
TABELA DE VALOR VENAL DE VEÍCULOS - IPVA/2025 (em reais R$)

DESCRIÇÃO DO VEÍCULO	FAIXA	ANO DE FABRICAÇÃO																			
		2024	2023	2022	2021	2020	2019	2018	2017	2016	2015	2014	2013	2012	2011	2010	2009	2008	2007	2006	2005
IVECO/6013 CICCOBUS GRAN	41604600																			79557	
IVECO/BUS 10-190E	41608000	318382			246413	234679															
IVECO/BUS 10-190E-B	40050800	313264																			
IVECO/BUS 15-210E-C	41608700	333935																			
IVECO/BUSSCAR EBUSS R	40048200	416252	378050																		
IVECO/CAVALLINO 450E32T	35105000														115295						
IVECO/CITYCLASS 6013	41603400																		57348		45087
IVECO/CITYCLASS 6013 IF	41603500																		56627		50425
IVECO/CITYCLASS 70C16	41606000														93456	76664	75569				
IVECO/CITYCLASS 70C17	41606500										115380	105968	97322	93090							
IVECO/CITYCLASS 70C17HD	41606600												59331	57263							
IVECO/CITYCLASS 70C17HDE	41607500							145640													
IVECO/COMIL CAMPIONE R	41137700		635241		557946																
IVECO/COMIL SVELTO U	41134400			268216	260519				206107												
IVECO/COMIL VERSATILE R	41137600			320236	318641		265572	264249													
IVECO/CURS450 ZAMBONI CA	35106200														76846	72899		59160			
IVECO/CURSOR 450E33T	31006900														119930	112132					
IVECO/CURSOR 450E33T GER	35130100															85041					
IVECO/CURSOR 450E33TY	31008700															102973					
IVECO/D GREENCAR AMB 09	35009100								79829						44895	41903			37003		
IVECO/D TRANSFORM MICRO	40445600																				50614
IVECO/DAILY 40 JAEDI TUR	41602900														42693		38130	33637			
IVECO/DAILY 40S14CS	34830900							97951	92602	84924											
IVECO/DAILY 45-170A	34833300			155614																	
IVECO/DAILY 45-170CD	34832500			156085	149316																
IVECO/DAILY 45-170CS	34833100			137699	129415	105692															
IVECO/DAILY 45-170MINIBU	41608300			219271	208474																
IVECO/DAILY 45-170VET	34833400				160271																
IVECO/DAILY 45A	30016000		200561																		
IVECO/DAILY 45CD	34834300		206076	196060																	
IVECO/DAILY 45CS	34834200	200512	195388																		
IVECO/DAILY 45MINIBUS	40020300		228681																		
IVECO/DAILY 45S17CD	35109200											72037	69822	62162							
IVECO/DAILY 45S17CS	35108700									104551	101752	93902	92193	77469							

Diário Oficial Certificado Digitalmente
O Departamento de Imprensa Oficial do Estado do Paraná, da garantia de autenticidade deste documento, disponibilizado através do site http://www.imprensaoficial.pr.gov.br

ANEXO ÚNICO

TABELA DE VALOR VENAL DE VEÍCULOS - IPVA/2025 (em reais R$)

DESCRIÇÃO DO VEÍCULO	FAIXA	ANO DE FABRICAÇÃO																			
		2024	2023	2022	2021	2020	2019	2018	2017	2016	2015	2014	2013	2012	2011	2010	2009	2008	2007	2006	2005
IVECO/DAILY 45S17GRANFUR	35108900							121804					90916	71850							
IVECO/DAILY 45S17MINIBUS	41607400			200930	180085		145718	143485		119175	116105										
IVECO/DAILY 45V ACA PAS	40049600		291278	202564																	
IVECO/DAILY 50-170MINIBU	41608100			223710	213400																
IVECO/DAILY 50-170VET	34833000			238409																	
IVECO/DAILY 50C17MINIBUS	41607300						151982	115750	114401	96353	91980										
IVECO/DAILY 50C17VET	34831300							99631													
IVECO/DAILY 50MINIBUS	40009600		289762																		
IVECO/DAILY 50MINIBUS-T	40047000		302581																		
IVECO/DAILY 50V ACA PAS	40049500		251433	231427																	
IVECO/DAILY 55-170CD	34832800			189588	166093		150695														
IVECO/DAILY 55-170CS	34832700			136749	129367	112574															
IVECO/DAILY 55-170VAN	34832900			149514	136775	127182	126714														
IVECO/DAILY 55C17CD	35107300						100353					86929	86260	66108							
IVECO/DAILY 55C17CS	35108300						158725	154295	133341	115606	110119	106425	104502	77594							
IVECO/DAILY 55C17GRANFUR	35107100									90718		87716		78945							
IVECO/DAILY 55C17MAXIFUR	35107000									95291	87851	86427		72423							
IVECO/DAILY 55C17MINIBUS	41606400													81289							
IVECO/DAILY 55CD	30015800		221305																		
IVECO/DAILY 55CS	30015700		193849																		
IVECO/DAILY 55VAN	30015600		243347	221917																	
IVECO/DAILY 65-170CD	34833200			193505	177333	169316															
IVECO/DAILY 65-170CS	34832600			139953	134842	124987															
IVECO/DAILY 65-180CD-AUT	30103700	327451																			
IVECO/DAILY 65-180CS-AUT	30103800	308456																			
IVECO/DAILY 65CD	30015500	295896	217906	215298																	
IVECO/DAILY 65CS	34834100	302661	211889																		
IVECO/DAILY 70-170CS	34833600				156038		144070														
IVECO/DAILY 70C16HDCD	31005700														87625	80184					
IVECO/DAILY 70C16HDCS	31005600														94338	64252					
IVECO/DAILY 70C17HDCD	35106600				152598		151838	135070	129764	118671	118080	111050	104576	73661							
IVECO/DAILY 70C17HDCS	35106500						148073	113425	107987	100018	99104	88416	84236	70884							
IVECO/DAILY AUTOMAR AMB	35109800						84348	72464		68185	66377	64960	60670		55418						
IVECO/DAILY CC1 TCA AMB	31002000						76981	70596					55488	50231							

Diário Oficial Certificado Digitalmente
O Departamento de Imprensa Oficial do Estado do Paraná, da garantia de autenticidade deste documento, desde que visualizado através do site http://www.imprensaoficial.pr.gov.br

ANEXO ÚNICO
TABELA DE VALOR VENAL DE VEÍCULOS - IPVA/2025 (em reais R$)

DESCRIÇÃO DO VEÍCULO	FAIXA	ANO DE FABRICAÇÃO																			
		2024	2023	2022	2021	2020	2019	2018	2017	2016	2015	2014	2013	2012	2011	2010	2009	2008	2007	2006	2005
IVECO/DAILY CIRILO MICRO	41606100													92129	82071			68573			
IVECO/DAILY CLASSYVANS	41606200						109387	103685					69159		65660		60944				
IVECO/DAILY GCASA AMB1	35009800														43386						
IVECO/DAILY GCASA MIC1	41604800														74230			55330			
IVECO/DAILY GREENCAR MO	41605000						86524	78986			69186	63558	57293	56077	54340			47702			
IVECO/DAILY MODIFICAR EM	35009200																54135				
IVECO/DAILY MODIFICAR TP	41605200																59705	58761	53553	49655	
IVECO/DAILY NIKS MIC 20	41605400														81592						
IVECO/DAILY SITNEI MIC	40445700																		56485		
IVECO/DAILY TCA MIC	40020800				125719																
IVECO/DAILY13 RONTAN AMB	31001200																		41261		
IVECO/DAILY3510 CD1	34716800																				39338
IVECO/DAILY4013 CC	34717300																			37120	32902
IVECO/DAILY4013 CC1	34716600																			38803	32682
IVECO/DAILY4013 MAXIVAN1	41604200																				37591
IVECO/DAILY45S14 CD	35101400														89317						
IVECO/DAILY45S14 CS	35101300														88425	85825	75485	71184			
IVECO/DAILY45S14 GRANFUR	35101600														70505	62939	54605	49211			
IVECO/DAILY45S16 MINIBUS	41604900																	59965			
IVECO/DAILY50 RR PAS	40049200	403265	395075																		
IVECO/DAILY5013 CC	34715000																		40755	40465	
IVECO/DAILY5013 CC1	34715100																			46975	40509
IVECO/DAILY5013 CD	34718100																		48928		
IVECO/DAILY5013 CD1	34717700																			45885	
IVECO/DAILY5013 MAXIVAN	41604300																		44780		
IVECO/DAILY5013 VAN	34715200																		36989	36703	
IVECO/DAILY5013 VAN1	34715300																			35144	35009
IVECO/DAILY55C16 CD	31002900														98997	81148	66852				
IVECO/DAILY55C16 CS	31001700														94833	83322	82907	77033	55093		
IVECO/DAILY55C16 CS-IF	31002100																	81640			
IVECO/DAILY55C16 GRANFUR	31003000														85473	81553	73742	60704	53986		
IVECO/DAILY55C16 MARTI M	31008500																63838				
IVECO/DAILY55C16 MAXIFUR	31003100														87883	80739	72844	66299	58808		
IVECO/DAILY55C16 MF-IF	31002500																	73804	52868		

Diário OFICIAL Paraná
Poder Executivo Estadual

Diário Oficial Certificado Digitalmente
O Departamento de Imprensa Oficial do Estado do Paraná, da garantia de autenticidade deste documento, disponibilizado através do site http://www.imprensaoficial.pr.gov.br

ANEXO ÚNICO

TABELA DE VALOR VENAL DE VEÍCULOS - IPVA/2025 (em reais R$)

DESCRIÇÃO DO VEÍCULO	FAIXA	ANO DE FABRICAÇÃO																			
		2024	2023	2022	2021	2020	2019	2018	2017	2016	2015	2014	2013	2012	2011	2010	2009	2008	2007	2006	2005
IVECO/DAILY55C16 TCA MIC	41605900			128690			119996	116994	89267						74791	57060					
IVECO/DAILY7012 CC1	34716200																				37628
IVECO/DAILY7013 CC	34718200																		47729	41615	
IVECO/DAILY7013 CC1	34717600																		46374	41615	36632
IVECO/DAILY7013 CD	34718300																		54171		
IVECO/DAILY70C16 CD	31003200															79180	68492				
IVECO/DAILY70C16 CS	31001900															90081	89671	82278	53299		
IVECO/DAILYCITY3813 VAN	34718000																		34734	33647	
IVECO/DAILYCITY3813 VAN1	34717900																		33457	33290	25975
IVECO/DAILYGF RONTAN AMB	35103200																	39395			
IVECO/DCAMPO4013 4X4CD	31000300																		42621		
IVECO/ECC 450E32 1000TAO	35000300																	82067			
IVECO/ECCURSOR 450E32TN	35009000															98269	97780	78499	70632	70266	
IVECO/ECTECTOR 170E22 N	34715700																70145	63613	61061	55422	
IVECO/ECTECTOR 170E22 N1	34716100																	64658	59970	58091	
IVECO/ECTECTOR 170E24N	31005200																	80812			
IVECO/ECTECTOR 170E24NB	35102300																	85483			
IVECO/ECTECTOR 170E24NF	35102700																	81632			
IVECO/ECTECTOR 170E24NH	35102900																	77276			
IVECO/ECTECTOR 230E22N	35102100														104557			85113			
IVECO/ECTECTOR 230E22N1	34719500																		71638	68494	63290
IVECO/ECTECTOR 230E24N	35100100																124832	108967	89575	68525	
IVECO/ECTECTOR 230E24N1	35100000																	107093	77159	72372	
IVECO/EUROC23 TOPLINE CD	35064700														105519						
IVECO/EUROCARGO 170E21N1	34346600																				53743
IVECO/EUROCARGO 170E22	34348500														115052	94609	78704				
IVECO/EUROCARGO 230E24	34348700														121602	114657	107094				
IVECO/EUROCARGO 260E25N	31004000														139396	129046	102328				
IVECO/EUROTECH 450E37TN1	34715900																				99063
IVECO/EUROTECH740E42TZN1	34716000																				120317
IVECO/GCLASS 150S21ESP	41608200				276642	257285															
IVECO/GRANCLASS 150S21E	41607600								230420	218633											
IVECO/INDUSCAR APACHE U	46316700							217987													
IVECO/MASCA GRAN MICRO O	41640100	377997	303265	284350	267615					221192											

ANEXO ÚNICO
TABELA DE VALOR VENAL DE VEÍCULOS - IPVA/2025 (em reais R$)

DESCRIÇÃO DO VEÍCULO	FAIXA	ANO DE FABRICAÇÃO																			
		2024	2023	2022	2021	2020	2019	2018	2017	2016	2015	2014	2013	2012	2011	2010	2009	2008	2007	2006	2005
IVECO/MASCA GRAN VIA U	46447900		330790				256841	255562		185251											
IVECO/MASCA GRANVIA O	46442800										180922										
IVECO/MASCA ROMA R	46448100	652564	530564	486477			329852	322185	320215	249110	237717	215469									
IVECO/MPOLO FRATELLO ON	41656400																				51168
IVECO/MPOLO IDEALE R	41667300				324608																
IVECO/MPOLO TORINO U	41666400	415972		218679						185411											
IVECO/NEOBUS MEGA U	41757600								182225												
IVECO/NEOBUS SPECTRUM R	41758300						287854														
IVECO/STH570 PMERECHIM82	31009700																107080				
IVECO/STR740S DALBOZA CA	35106300															200674					
IVECO/STRALHD 740S42TZN1	34719600																	135696	111245	102563	
IVECO/STRALIHD 450S38TN1	34718600																		100729	89944	85384
IVECO/STRALIHD 490S38TN1	31003300																	112064			
IVECO/STRALIHD 490S42TN1	31003400																	114386			
IVECO/STRALIHD 570S38TN1	34718700																	105925	102324	79621	
IVECO/STRALIHD 570S42TN1	31000500																	106356		83767	
IVECO/STRALIHD 740S42TZN	31001500																136183	123211	106753		
IVECO/STRALIS 200S33	35066500										126655										
IVECO/STRALIS 450S33T	34830500												126689	108698							
IVECO/STRALIS 460S36T	35060000			318810	317221		248682		173521	172459	141121	138360	134360	101074							
IVECO/STRALIS 490S38T	31006100														145746	137053	133051				
IVECO/STRALIS 490S40T	35061300					353519	274963	258824	213615		210200	193246	184495	159679							
IVECO/STRALIS 490S41T	31007700														165582	159680					
IVECO/STRALIS 490S44T	35061800			387596	360189	331639	329987	322312	243614		207387	190443	189735	177605							
IVECO/STRALIS 490S46T	31007100														154208	153440					
IVECO/STRALIS 490S48T	35061400											208969	196019	189670							
IVECO/STRALIS 530S36T	35064300										176362		150287	140768							
IVECO/STRALIS 570S38T	31006200														162180	144701	139902				
IVECO/STRALIS 570S41T	31008100														165429	158092	110535				
IVECO/STRALIS 570S42T	31006400															149994	145176	115025			
IVECO/STRALIS 570S46T	31007200														174530	170470					
IVECO/STRALIS 600S GERM	35069500						397295						187413								
IVECO/STRALIS 600S40T	35061600									213736	207484	205394	195417	158312							
IVECO/STRALIS 600S44T	35062100			433971	404783	384273	368220	366517	321733	263580	251611	230362	201270	186425							

Diário OFICIAL Paraná
Poder Executivo Estadual

Diário Oficial Certificado Digitalmente
O Departamento de Imprensa Oficial do Estado do Paraná, da garantia de autenticidade deste documento, disponibilizado através do site http://www.imprensaoficial.pr.gov.br

ANEXO ÚNICO

TABELA DE VALOR VENAL DE VEÍCULOS - IPVA/2025 (em reais R$)

DESCRIÇÃO DO VEÍCULO	FAIXA	ANO DE FABRICAÇÃO																			
		2024	2023	2022	2021	2020	2019	2018	2017	2016	2015	2014	2013	2012	2011	2010	2009	2008	2007	2006	2005
IVECO/STRALIS 600S46TG-A	30056800			484457																	
IVECO/STRALIS 600S46TG-F	30057300			487748																	
IVECO/STRALIS 600S46TG-G	30057200			493016																	
IVECO/STRALIS 600S46TG-H	30057100			488921																	
IVECO/STRALIS 600S46TG-J	30056900			498716																	
IVECO/STRALIS 600S48T	35061500			526329	470607	415679	376418	347279		284639	258985	245396	215763	194885							
IVECO/STRALIS 600S56T	35066800								306152			254522	205082								
IVECO/STRALIS 740S41TZ	31007800														177701	167737					
IVECO/STRALIS 740S42TZ	31006600															146338	140607				
IVECO/STRALIS 740S46T EM	30089600																159211				
IVECO/STRALIS 740S46TZ	31007500														174872	174001					
IVECO/STRALIS 800 GER	35130200									347655		245937									
IVECO/STRALIS 800S44TZ	35062000					324423		313342	251696	232369			202506	186810							
IVECO/STRALIS 800S48TZ	35063300			469903	435575	404871	331466	277657	253092	221395	217365	214624	185910	183480							
IVECO/STRALIS 800S56TZ	35066700				514175	456107	406756	374868	361303	291498		262850	252252								
IVECO/STRALIS CAM 3E VIR	35068000												211885		190266	172401	157194	148387	147255	132595	
IVECO/STRALISHD 450S38TN	34718500																		114749	106266	
IVECO/STRALISHD 450S42TN	34719800																		109817	95434	
IVECO/STRALISHD 490S38TN	31001300																134269	131872	109020		
IVECO/STRALISHD 490S42TN	31001400																110701	110149	99646		
IVECO/STRALISHD 570S38TN	34718800																144528	134441	109610	102800	
IVECO/STRALISHD 570S42TN	34719700																141427	127370	125865	105050	
IVECO/STRHD740 TRUKAM CA	31005900																	140440			
IVECO/S-WAY 480-4X2	30116300	706029																			
IVECO/S-WAY 480-6X2	30053200	768914	679615																		
IVECO/S-WAY 540-6X4	30053600	880353	794373	738661																	
IVECO/TEC240 PMERECHIM82	31009600														119436	115242					
IVECO/TECTOR 11-190	30101300	352881	341733																		
IVECO/TECTOR 11-190	34832100			279970	218614	175440	169794	153021													
IVECO/TECTOR 150E21	35067300			243997	226215	195493	168959	135872	124705	107957	105278	102815									
IVECO/TECTOR 15-210	30077400	380125	355636																		
IVECO/TECTOR 170 GER	35130300						198834														
IVECO/TECTOR 170E21	35067100			288729	244804	219852	168304	144129	130795	108552											
IVECO/TECTOR 170E22	35109500									160841	153590	152824	138276	137587							

Diário Oficial Certificado Digitalmente
O Departamento de Imprensa Oficial do Estado do Paraná, da garantia de autenticidade deste documento, desde que visualizado através do site http://www.imprensaoficial.pr.gov.br

ANEXO ÚNICO

TABELA DE VALOR VENAL DE VEÍCULOS - IPVA/2025 (em reais R$)

DESCRIÇÃO DO VEÍCULO	FAIXA	ANO DE FABRICAÇÃO																			
		2024	2023	2022	2021	2020	2019	2018	2017	2016	2015	2014	2013	2012	2011	2010	2009	2008	2007	2006	2005
IVECO/TECTOR 170E25	31005300														142854	119116	116488				
IVECO/TECTOR 170E25T	31005100															109111					
IVECO/TECTOR 170E28	35060300			288557	262285	238997	183492	156673	155894	155117	141942	141235	137854	107640							
IVECO/TECTOR 170E30SID	35068400			293247	243518	221032	198118	181457													
IVECO/TECTOR 170E30TSID	35068300						233024														
IVECO/TECTOR 170ET	35066300												123239								
IVECO/TECTOR 17-210	30077500	412856	357627																		
IVECO/TECTOR 17-280	30073600		384962																		
IVECO/TECTOR 240E22	35063900											169057	163297	137446							
IVECO/TECTOR 240E25	31005000														152148	151390	133137	106055			
IVECO/TECTOR 240E25S	34349800														149879	144077	110123				
IVECO/TECTOR 240E25S TOP	30127000															147526					
IVECO/TECTOR 240E28	35060200			362638	331612	300089	228807	210967	204517	203500	202487	190833	185497	151055							
IVECO/TECTOR 240E28IDATK	35069200					286288	250936														
IVECO/TECTOR 240E28S	35060100									226060	217229	209724	202603	158679							
IVECO/TECTOR 240E30SID	35069400			350210	317252	299220	251841	214827	201746	184806											
IVECO/TECTOR 24-280	30080300	467451	393409																		
IVECO/TECTOR 24-280-CL	30080200		378823																		
IVECO/TECTOR 24-320-CL	30074200	485745	463489																		
IVECO/TECTOR 260E25	31005400														157895	150969					
IVECO/TECTOR 260E28	35109600									224214	182944	176684	171371	141445							
IVECO/TECTOR 260E30ID	35068600			373566	311454	273639	248629	226234	209156	191870											
IVECO/TECTOR 27-320	30074600	555785	496585																		
IVECO/TECTOR 310E28	34831600			383515	363505	323437															
IVECO/TECTOR 310E30CE	34831900			456077	416790	360732	299282	252602	224570	210792											
IVECO/TECTOR 9-190	30101200	339663	312479																		
IVECO/TECTOR 9-190	34832200			270200	226725	184673	158993														
IVECO/TECTOR MULTIEIXO	31008600															107454					
IVECO/TRAKKER 380T42N	31004300														215514	204525	203506				
IVECO/TRAKKER 410T44	35061000												242381	235798							
IVECO/TRAKKER 410T48	35060600											253285	235553	234380							
IVECO/TRAKKER 720T42TN	31004400														238494	232678	223335				
IVECO/TRAKKER 740T48T	35060700												265714	258861							
IVECO/TRAKKER720T42TN VR	34830800														330576	298522					

Diário OFICIAL Paraná
Poder Executivo Estadual

Diário Oficial Certificado Digitalmente
O Departamento de Imprensa Oficial do Estado do Paraná, da garantia de autenticidade deste documento, disponibilizado através do site http://www.imprensaoficial.pr.gov.br

ANEXO ÚNICO
TABELA DE VALOR VENAL DE VEÍCULOS - IPVA/2025 (em reais R$)

DESCRIÇÃO DO VEÍCULO	FAIXA	ANO DE FABRICAÇÃO																			
		2024	2023	2022	2021	2020	2019	2018	2017	2016	2015	2014	2013	2012	2011	2010	2009	2008	2007	2006	2005
IVECO/VERTIS 130V18	31008300														104524	76036					
IVECO/VERTIS 130V19	35060500										91886	90143	73415	72483							
IVECO/VERTIS 90V16	31008800														100306	77989					
IVECO/VERTIS 90V18	35109700									124801	121382	108025	101749	89599							
IVECO/WAYCLASS 70C17HDE	41607700							152306	150389	144506											
IVECOFIAT/3510 JAEDI TUR	41602600																				38508
IVECOFIAT/DAILY CIRILOM3	41602100																		49367		
IVECOFIAT/DAILY TH AMB	34712900																	39020	38448		
IVECOFIAT/DAILY VIA VAN	40443300																	60423			
IVECOFIAT/DAILY VIATUREA	34712100							142337													
IVECOFIAT/DAILY3510 C.C1	34711102																				34847
IVECOFIAT/DAILY3510 C.C1	34711103																				34847
IVECOFIAT/DAILY3510 C.C1	34711106																				34847
IVECOFIAT/DAILY3510 VAN1	34711002																				31125
IVECOFIAT/DAILY3510 VAN1	34711003																				31040
IVECOFIAT/DAILY3510 VAN1	34711006																				31097
IVECOFIAT/DAILY4912 C.C1	34711702																				35714
IVECOFIAT/DAILY4912 C.C1	34711703																				35714
IVECOFIAT/DAILY4912 C.C1	34711706																				35714
IVECOFIAT/DAILY4912 VAN1	34711602																				28125
IVECOFIAT/DAILY4912 VAN1	34711603																				28125
IVECOFIAT/DAILY4912 VAN1	34711606																				28125
IVECOFIAT/DCITY3510 VAN1	34712402																				30939
IVECOFIAT/DCITY3510 VAN1	34712403																				30965
IVECOFIAT/DCITY3510 VAN1	34712406																				30908
M.BENZ/0500 IRIZAR PB	46201300																229537				
M.BENZ/1620 TOPLINE	32060300																				98530
M.BENZ/1718	33990200													132813	132152	126627	121729	88098	68937		
M.BENZ/1718 M	33991200																				82374
M.BENZ/1718 RANGEL	33991600															86864					
M.BENZ/1718 TOPLINE	33991400															88882					
M.BENZ/1718 TOPLINE CD	33991700														111763						
M.BENZ/1720	33990700																				94060
M.BENZ/1720 A	30136600																		110712		

Diário Oficial Certificado Digitalmente
O Departamento de Imprensa Oficial do Estado do Paraná, da garantia de autenticidade deste documento, desde que visualizado através do site http://www.imprensaoficial.pr.gov.br

ANEXO ÚNICO
TABELA DE VALOR VENAL DE VEÍCULOS - IPVA/2025 (em reais R$)

DESCRIÇÃO DO VEÍCULO	FAIXA	ANO DE FABRICAÇÃO																			
		2024	2023	2022	2021	2020	2019	2018	2017	2016	2015	2014	2013	2012	2011	2010	2009	2008	2007	2006	2005
M.BENZ/1720 A	33991300																			103054	97704
M.BENZ/1721 NEOBUS SPECT	41573000												104620								
M.BENZ/1728	31011300																				74532
M.BENZ/1728 RODOEIXO CA	31015800																	99771			
M.BENZ/1938 1000TAO	33727000																				102652
M.BENZ/1938 S	33720900																			112075	111517
M.BENZ/1944 S	31010900																				130701
M.BENZ/2423 B	34000300																135165	130409	120814	108397	107857
M.BENZ/2423 K	34000400																137278	128344	120521	113606	113040
M.BENZ/2428	34000500																				118194
M.BENZ/2635 PM1000TAO	33100200									315472					216557				169380		
M.BENZ/2638	31011400																				141592
M.BENZ/2726 6X4	31012400														163688	135136	123815	107259			
M.BENZ/2726 B6X4	31012700														166102	137249	123515	118063			
M.BENZ/2726 K6X4	31012500														161985	145098	121559	106411			
M.BENZ/3344S ROSSETTI CB	32834200															227514					
M.BENZ/710	31010300														103389	101439	93939	93471	92583	78514	78123
M.BENZ/710 DINGO CD	31014000															96243					
M.BENZ/712 BLINFORT	31012600														130702		114053	103514	102382		
M.BENZ/712 CHAVANTE BRUT	35000200																		77097		76713
M.BENZ/712 E MIB BRUSK	31012100														130611	115149	109166	106405	85000		
M.BENZ/712 E SBB CF	34870000														111478	105724	101698	91117	86569	77371	65517
M.BENZ/712E DOMINIK DMK7	30000500																				52811
M.BENZ/712E NR LOFF 01	31012900														112070			86794			
M.BENZ/715C	31011100																83985	82919	82506	72625	72263
M.BENZ/915 E MIB BRUSK	33330000												136873		135514	128546		70605			
M.BENZ/915 E SBB CF	31011900												103789		101718	96620		96338	90879	80836	61089
M.BENZ/915C	31011000														135043	110989	98121	96664	90340	83917	83904
M.BENZ/915C DPCE	30024000															87761					
M.BENZ/915E BLINFORT	31014300						249863	170149	153200	146687	130682	130031	120377		119777						
M.BENZ/A2425 PMERECHIM82	33722300														160616	141233	119506	118911			
M.BENZ/A2425 TOPLINE CE	33723100															169956	164755		122512		
M.BENZ/A2428 CARMETAL8X2	33723700														173365						
M.BENZ/A2428 PMERECHIM82	33722600														176799	172541	169446	134129			

Diário OFICIAL Paraná
Poder Executivo Estadual

Diário Oficial Certificado Digitalmente
O Departamento de Imprensa Oficial do Estado do Paraná, da garantia de autenticidade deste documento, disponibilizado através do site http://www.imprensaoficial.pr.gov.br

ANEXO ÚNICO

TABELA DE VALOR VENAL DE VEÍCULOS - IPVA/2025 (em reais R$)

DESCRIÇÃO DO VEÍCULO	FAIXA	ANO DE FABRICAÇÃO																			
		2024	2023	2022	2021	2020	2019	2018	2017	2016	2015	2014	2013	2012	2011	2010	2009	2008	2007	2006	2005
M.BENZ/AC1016 TOPLINE CD	32061100							171276	166451	159241											
M.BENZ/ACC 815 RODOMOURA	31015500			259236	199633	180478				127677			104070								
M.BENZ/ACCELO 1016	31014800			320954	305944	222164	221125	205179	189046	188105	173541	166237	165795	145735	111340						
M.BENZ/ACCELO 1016 CE	31017700			320954	305944	221866	218863	211962	174503												
M.BENZ/ACCELO 1016 DP CE	31017900								140479					109727							
M.BENZ/ACCELO 1017	30040800		329691	300119																	
M.BENZ/ACCELO 1017 CE	30041600	348675	304140	289960																	
M.BENZ/ACCELO 1316	31016200			352474	292270	271622	224417	218157	196200	190233	189285										
M.BENZ/ACCELO 1316 CE	31017500			339960	287770	274478	224963	221568	175793												
M.BENZ/ACCELO 1317	30042100	391851	364926	337745																	
M.BENZ/ACCELO 1317 CE	30041100	392305	353515	342368																	
M.BENZ/ACCELO 815	31014700			286497	222898	213198	190590	180856	180371	179472	170161	166282	161813	135841	106902						
M.BENZ/ACCELO 815 CE	31017800			296517	223790	215218	187649	184169													
M.BENZ/ACCELO 815 SBB CF	31015700												100231	100020							
M.BENZ/ACCELO 817	30041200	316412	301297	278571																	
M.BENZ/ACCELO 817 CE	30041700	325510	295705	282219																	
M.BENZ/ACT 2548S GER	30048000				573117																
M.BENZ/ACTROS 2045S	31078300	692657	600358	581789	538478	494062	437911														
M.BENZ/ACTROS 2546 INDM	30017500													217266							
M.BENZ/ACTROS 2546LS	31103800					419927	370461	347268	320412	311923	264673	224616	201620	195873	145845						
M.BENZ/ACTROS 2548S	31078000	728242	608606	584490	513953	461175	449488														
M.BENZ/ACTROS 2553S	31078200	795249		674295		602505															
M.BENZ/ACTROS 2646 GER	31109600											234056		211145							
M.BENZ/ACTROS 2646LS6X4	31103100						361270	324284	322669	307241	270010	225460	213607	199910	180021						
M.BENZ/ACTROS 2646S6X4	31104900						332528	284323	264866	243809			186826								
M.BENZ/ACTROS 2648S 6X4	31078100			592034			447393														
M.BENZ/ACTROS 2651LS6X4	31103300					443603	386239	356383	346577	297263	280396										
M.BENZ/ACTROS 2651S	30077600	765290	690896	637387																	
M.BENZ/ACTROS 2651S 6X4	33729800			584913	549928	463632															
M.BENZ/ACTROS 2651S6X4	31107500					414588	379233	347712	332245	320050											
M.BENZ/ACTROS 2653S	30077700	829752	772680	744440																	
M.BENZ/ACTROS 2653S 6X4	31078400			735175	683080	642708	598145														
M.BENZ/ACTROS 2655LS6X4	31103400										306630	250665	223845	219189							
M.BENZ/ACTROS 4844K8X4	31103700							445490	434187	431859	346036	304039	253009	250908							

ANEXO ÚNICO
TABELA DE VALOR VENAL DE VEÍCULOS - IPVA/2025 (em reais R$)

DESCRIÇÃO DO VEÍCULO	FAIXA	ANO DE FABRICAÇÃO																			
		2024	2023	2022	2021	2020	2019	2018	2017	2016	2015	2014	2013	2012	2011	2010	2009	2008	2007	2006	2005
M.BENZ/AMAL ALCATRAZ AB3	34880100																			61415	
M.BENZ/AMAL ALCATRAZ AB4	34880200																	74861			
M.BENZ/AROCS 3351	30085800	880013	814412																		
M.BENZ/AROCS 3351S	30034400	881494	831500																		
M.BENZ/AROCS 3353S	30110800		866778																		
M.BENZ/AROCS 4151K	30085500		872561																		
M.BENZ/AROCS 4851K	30087000	1129952	1022125																		
M.BENZ/AROCS4851 K8X4	30002800			894487																	
M.BENZ/AT1719 TOPLINE CD	32837100			310202		237649								166504							
M.BENZ/AT2425 MITREN BOM	30039500														229902						
M.BENZ/AT2425 TOPLINE CE	31140500																	120182			
M.BENZ/ATEGO 1315	33721200																	78716	78324	74001	66561
M.BENZ/ATEGO 1418	33721300														113337	112481	108782	104983	98871	96851	89554
M.BENZ/ATEGO 1419	31102700		364480	323985	311477	258843	237779	233732	192930	191969	171704	157814	157544	143457							
M.BENZ/ATEGO 1419 CE	31108700	390145	322393	314516	312949																
M.BENZ/ATEGO 1419 CL	31109000	395973	330518	323192	304922	301030	282121														
M.BENZ/ATEGO 1518	33721400														115187	110633	106989	105294	102686	93143	82858
M.BENZ/ATEGO 1718	33721500														133466	132801	121076	118888	106586	100235	93711
M.BENZ/ATEGO 1719	32835200	412394	348365	346629	287285	284246	265345	259307	232418	222906	207879	187636	170972	154064							
M.BENZ/ATEGO 1719 CE	32839800	400125	355170	288945																	
M.BENZ/ATEGO 1719 CL	32839300	412870	338726	329090	278167	248374	240599	197801	178021												
M.BENZ/ATEGO 1725	33721600												136459	135780	134025	133020	131845	128154	124888	115256	103638
M.BENZ/ATEGO 1726	31102800	425848	347344	345614	302872	283712	270304	229222	221116	194687	183315	171450	165076	155624	119252						
M.BENZ/ATEGO 1726 4X4	31104500			370490	313049	248038	234029		232863	229716	218296	208707	191753	175077	142007						
M.BENZ/ATEGO 1726 CE	31109100	428514	377537	366076	319498																
M.BENZ/ATEGO 1726 CL	31108600	426947	370514	351692	290836	289388	263434														
M.BENZ/ATEGO 1726 MIT B	31108500							251033													
M.BENZ/ATEGO 1726 TRIEL	33728100				357546			248921													
M.BENZ/ATEGO 1728 BIASI	31430700														119510						
M.BENZ/ATEGO 1728 S	33722200														115487	98488	95898	95275	84309		
M.BENZ/ATEGO 1729	33724900				297676	251235	241607	223299	222614	221919	209756	201113		186801							
M.BENZ/ATEGO 1729 CL	33727300			355296	323166	291435	256529	223892													
M.BENZ/ATEGO 1729 MASTER	32726000													151705							
M.BENZ/ATEGO 1729 MIT B	33727100								211687												

Diário OFICIAL Paraná
Poder Executivo Estadual

Diário Oficial Certificado Digitalmente
O Departamento de Imprensa Oficial do Estado do Paraná, da garantia de autenticidade deste documento, disponibilizado através do site http://www.imprensaoficial.pr.gov.br

ANEXO ÚNICO

TABELA DE VALOR VENAL DE VEÍCULOS - IPVA/2025 (em reais R$)

DESCRIÇÃO DO VEÍCULO	FAIXA	ANO DE FABRICAÇÃO																			
		2024	2023	2022	2021	2020	2019	2018	2017	2016	2015	2014	2013	2012	2011	2010	2009	2008	2007	2006	2005
M.BENZ/ATEGO 1729 S	32836000													148140							
M.BENZ/ATEGO 1729 TRIELB	33726500			309236			238544														
M.BENZ/ATEGO 1733	30072900			388086																	
M.BENZ/ATEGO 1733CE	30073000	483883	423181	417100																	
M.BENZ/ATEGO 1733TRIEL B	30128100	471425	470551																		
M.BENZ/ATEGO 1933SCE	30139700	487745																			
M.BENZ/ATEGO 2425	33721900													187831	186895	167853	159961	154463	145405	138069	125043
M.BENZ/ATEGO 2425 BIASI	31430400															194328		143997			
M.BENZ/ATEGO 2425 MASTER	33722500														205827	165195	158648	135639			
M.BENZ/ATEGO 2426	31102400			426067	423947	421835	326445	315504	292127	286555	239843	200785	182725	177631	153605						
M.BENZ/ATEGO 2426 CE	33728400			447692	436281																
M.BENZ/ATEGO 2426 CL	33728300			438170	403838	317359	271771	234315													
M.BENZ/ATEGO 2428	33722100														206774	180790	168020	158321	125102		
M.BENZ/ATEGO 2428 MASTER	33722400														183672	162516	159800	140770			
M.BENZ/ATEGO 2429	32835500	490664	486996									213103	191527	189211							
M.BENZ/ATEGO 2429CE	30071700	492723	468394	453051																	
M.BENZ/ATEGO 2429CL	30071800		489633																		
M.BENZ/ATEGO 2430	33725500				370595	338592	289860	281000	267150	244974	241131	225041									
M.BENZ/ATEGO 2430 CL	33728200			399920																	
M.BENZ/ATEGO 2433	30071900	518745	514942																		
M.BENZ/ATEGO 2433CE	30072000	536471	509606	456072																	
M.BENZ/ATEGO 2433CEL	30069100	522132																			
M.BENZ/ATEGO 2730	30078300	584100	542096	508776																	
M.BENZ/ATEGO 2730 6X4	32727600			412441	373006		359701	357909													
M.BENZ/ATEGO 2730 6X4 CE	31107600			418297	375515	341532	311522	287406	279455	256757											
M.BENZ/ATEGO 2730B6X4	33727900			393064	363293	361484		245498													
M.BENZ/ATEGO 2730B6X4 CE	31107700			423999	384947	325516	260231	240098	192399	181057	179014										
M.BENZ/ATEGO 2730CE	30078400	584852	544173	504038																	
M.BENZ/ATEGO 2730K6X4	33728000			457906		397339															
M.BENZ/ATEGO 2730K6X4CE	31107800			425020	392401	352916	323763	293615	279776	259808	220502										
M.BENZ/ATEGO 3026 CE	33726300			407497	378384	359859	312348	276204	274828	223269	219379										
M.BENZ/ATEGO 3030	33727500			428287																	
M.BENZ/ATEGO 3030 CE	33726200			514631	429992	405600	376504	350412	345771	297387	239312										
M.BENZ/ATEGO 3033	30066900	581412	565413																		

ANEXO ÚNICO
TABELA DE VALOR VENAL DE VEÍCULOS - IPVA/2025 (em reais R$)

DESCRIÇÃO DO VEÍCULO	FAIXA	ANO DE FABRICAÇÃO																			
		2024	2023	2022	2021	2020	2019	2018	2017	2016	2015	2014	2013	2012	2011	2010	2009	2008	2007	2006	2005
M.BENZ/ATEGO 3033CE	30067000	597999	557301	554525																	
M.BENZ/ATEGO 3133CE	30139800	614511																			
M.BENZ/ATEGO 3330	30075000	635263	626533																		
M.BENZ/ATEGO 3330CE	30075100	625541	607887	586919																	
M.BENZ/ATEGO DAMAEQ BMA6	30146100		685856																		
M.BENZ/ATEGO2426 MITRENB	31107400												160779								
M.BENZ/ATEGO2430 CE	30005000			433487	407145																
M.BENZ/ATEGO2730 6X4CL	30004900				393644																
M.BENZ/ATEGO2730K6X4 CEL	31109300				401125																
M.BENZ/ATEGO3330 8X4	30002600			557652																	
M.BENZ/ATEGO3330 8X4CE	30003500			517160																	
M.BENZ/ATEGO3330 B8X4	30003600			499002																	
M.BENZ/ATEGO3330 B8X4CE	30002900			485980	473568																
M.BENZ/ATEGO3330 K8X4	30003200			567452																	
M.BENZ/ATEGO3330 K8X4CE	30003100			492987																	
M.BENZ/ATRON 1319	31014900									164909	163226	159016	143921	136161							
M.BENZ/ATRON 1635 S	32835600					322774	309964	289265	257133	228545	227407	225100	223845	194063	158267						
M.BENZ/ATRON 1719	32836600										171577	170348	162199								
M.BENZ/ATRON 1719 K	32836500										181931	181275	132348								
M.BENZ/ATRON 2324	31015000									252164	249860	225763	217929	186476	157804						
M.BENZ/ATRON 2324 DPCE	32838200											172016									
M.BENZ/ATRON 2729 6X4	31014500										257291	230831	209044	196200							
M.BENZ/ATRON 2729 B 6X4	31014400										183305	178834	176568	172261							
M.BENZ/ATRON 2729 K 6X4	31014600									203385	178979	172385	171630	148600							
M.BENZ/AX 2041 GERM	30052600				407369																
M.BENZ/AX 2533 EQUIPG CA	30028300																		171415		
M.BENZ/AX 2540 RODOEIXO	34746100																	170453			
M.BENZ/AX 3344 RODOEIXO	30017200			517025	488862	475814		385256	383337		335551	333879		243709	223809		210149				
M.BENZ/AX0R 1933 S	32830000						277251		229845	204960	193202	192239	171953	163275	106251	95188	91569	83706	80015	65769	62350
M.BENZ/AX2540 DALBOZA CA	32834100																142126				
M.BENZ/AXOR 1933	31106300			413569	381058	365851		272249	266466	210718				135437							
M.BENZ/AXOR 1933 1000TAO	32838900									207138				134600			126669		83428	72633	66670
M.BENZ/AXOR 1933 GNG S	32837200													138993			100029			77461	70940
M.BENZ/AXOR 1933 LS	32836200			402300	337010	304515	279856	259529	235935	196855	176867	167450	133882								

Diário OFICIAL Paraná
Poder Executivo Estadual

Diário Oficial Certificado Digitalmente
O Departamento de Imprensa Oficial do Estado do Paraná, da garantia de autenticidade deste documento, disponibilizado através do site http://www.imprensaoficial.pr.gov.br

ANEXO ÚNICO

TABELA DE VALOR VENAL DE VEÍCULOS - IPVA/2025 (em reais R$)

DESCRIÇÃO DO VEÍCULO	FAIXA	ANO DE FABRICAÇÃO																			
		2024	2023	2022	2021	2020	2019	2018	2017	2016	2015	2014	2013	2012	2011	2010	2009	2008	2007	2006	2005
M.BENZ/AXOR 1933 MASTER	33082700													103992	103474						
M.BENZ/AXOR 1933 S BIASI	31430800															92522					
M.BENZ/AXOR 2035 S	32830800														165083	143647	142931	134531	130856	127924	108283
M.BENZ/AXOR 2036 LS	31105100			442951	374962	324768	273532	261331	250679		211014	208938									
M.BENZ/AXOR 2036 S	31102500			431101	428954	324201	311255	283209	246474	242244	229509	217811	216774	197826	165505						
M.BENZ/AXOR 2036 S TT CA	34745300					386384															
M.BENZ/AXOR 2040 S	32830500														160534	159734	157456	154581	143613	129706	92430
M.BENZ/AXOR 2041 LS	31105300			444470	409028	370488	318665	310181	288056		225506	224992									
M.BENZ/AXOR 2041 S	32835100			478556	424111	398772	342463	321960	260070		225561	224437	219907	199527							
M.BENZ/AXOR 2044 S	32830900														175796	160272	159474	155402	124157		112344
M.BENZ/AXOR 2533	32830100			479504	409856	395818	336518	332011	267716	266384	265057	254923	232483		160175	141669	132898	127691	119468	112812	110033
M.BENZ/AXOR 2533	31030000														98591						
M.BENZ/AXOR 2533 L	31106400						340724				243806										
M.BENZ/AXOR 2535 S	32833600														187103	168116	151643				
M.BENZ/AXOR 2536 LS	31105200			477387	459875	407800	334185	302152	281116	261296	236727										
M.BENZ/AXOR 2536 S	32835300			485555	472022	414792	368066	329821	304530	301735	266500	262150	247489	240092							
M.BENZ/AXOR 2540 S	32831400														174079	173212	166010	156983	148475	143644	117599
M.BENZ/AXOR 2540 SETEC	32836700																		115103		
M.BENZ/AXOR 2540S MASTER	30035800																	121561			
M.BENZ/AXOR 2541 LS	31105400						345754					229655									
M.BENZ/AXOR 2541 S	32835400									268281			196852		182108						
M.BENZ/AXOR 2544 LS	31105500			529093	465606	425850	351711	320680	315853	271133	226748	221669									
M.BENZ/AXOR 2544 S	32831100			587098	496343	438955	373642	351743	305568	283728	261891	242017	226180	219642	141870	130192	127677	125790	121198	112371	101272
M.BENZ/AXOR 2544LSMASTER	30123800				522966																
M.BENZ/AXOR 2544S MASTER	30027800													195856		190846					
M.BENZ/AXOR 2640 MASTER	30361800																			140145	102449
M.BENZ/AXOR 2640S6X4	32831200														207274	197569	186999	166004	161761	136634	106722
M.BENZ/AXOR 2641 LS 6X4	31105600				521529																
M.BENZ/AXOR 2644 GERM	33082800				547911						300736	256206	239522								
M.BENZ/AXOR 2644 LS 6X4	31105700			561786	503528	452519	364918	333271	323110	312058	275362	228265									
M.BENZ/AXOR 2644S6X4	32831300			618606	548738	468095	399100	374688	327586	314820	287283	285857	269665	254765	175614	160652	159678	148377	140948		129574
M.BENZ/AXOR 28266X4	32832500														141141	139378	112794	112232	102276		
M.BENZ/AXOR 2831 MASTER	32833200														107209		101288				
M.BENZ/AXOR 28316X4	32831600												252231	236166	220404	212892	179273	169375	159559	152339	

Diário Oficial Certificado Digitalmente
O Departamento de Imprensa Oficial do Estado do Paraná, da garantia de autenticidade deste documento, desde que visualizado através do site http://www.imprensaoficial.pr.gov.br

ANEXO ÚNICO
TABELA DE VALOR VENAL DE VEÍCULOS - IPVA/2025 (em reais R$)

DESCRIÇÃO DO VEÍCULO	FAIXA	ANO DE FABRICAÇÃO																			
		2024	2023	2022	2021	2020	2019	2018	2017	2016	2015	2014	2013	2012	2011	2010	2009	2008	2007	2006	2005
M.BENZ/AXOR 2831B6X4	32832400													216017	208715	192796	168020				
M.BENZ/AXOR 2831K6X4	32832300												248625	226606	170816	166349	148519				
M.BENZ/AXOR 3131 6X4	31106000			405903	361502	347421	306834	290017	265025	251843	240969	240278	225450								
M.BENZ/AXOR 33406X4	32831000															211632	197452	188168	177046	168983	141113
M.BENZ/AXOR 3340K6X4	32830400																197452	172939	172077	168983	122521
M.BENZ/AXOR 3340S6X4	32830600															207783	192403	182051	172582	171827	136393
M.BENZ/AXOR 3341 6X4	32835800								293211				231494	228977							
M.BENZ/AXOR 3344 GERM	34910900																198926				
M.BENZ/AXOR 3344 MASTER	32836800														221308						
M.BENZ/AXOR 3344 MTX CM	32834600											250799	243315								
M.BENZ/AXOR 33446X4	32830300			544178	529423	488074	400644	338374	322314	311666	301279	279279	277494	269683	207820	182973	174616	162123	158295	156966	139382
M.BENZ/AXOR 3344K6X4	32830200			634156	605079	476672	424531		341430		287196	272438		265845	240496	232807	214299	191524	159460		144974
M.BENZ/AXOR 3344S6X4	32830700			519271	486070	454692	401414	362227	320583	305765	277016	271508	266576	251078	240094	232750	199427	188244	158274	149486	137801
M.BENZ/AXOR 4140K6X4	32831800																197547	191216	189417		
M.BENZ/AXOR 41446X4	32832100														315666						
M.BENZ/AXOR 4144K6X4	32832200			677187	582940	487883	423880	390068	388125	368627		346870	338966	333353	278904	259230	256836	231672	194410		172818
M.BENZ/AXOR IDEROL 1933S	30014300												167595								
M.BENZ/AXOR LOC CAMINHAO	32833100			366137	332492	284043	256763	227883	213091	182585	146740	137313	131596	114818	94041	91512	91056	88839	80710		75237
M.BENZ/AXOR LOC TRATOR	32833000			370411				259300					123310		118483				104972	94597	
M.BENZ/AXOR MTX 2544 PLA	31106600										285580										
M.BENZ/AXOR MTX 3344 PLA	31106500										285123										
M.BENZ/AXOR1933 RODOEIXO	34744900												159161						99368	96043	
M.BENZ/AXOR3344 EVOLUCAO	30133900							348802	340482	325412		309443	303404						184694		
M.BENZ/AXOR3344 MASTER C	30007800						411313	345093	324011	319721		288564		261511	229188	218266	199631				
M.BENZ/AXOR3344S RODOCAR	30038700										334373										
M.BENZ/AXOR3344S6X4 CVEL	30114100											295117									
M.BENZ/AXR 3344 RODOVALE	34760200											314693									
M.BENZ/BRATEC AXOR 2831	32833900															162170					
M.BENZ/BUSSCAR EBUSS R	40008400		555609	519154	479292	429020															
M.BENZ/BUSSCAR ECOSS U	40007500																	148398	140718		
M.BENZ/BUSSCAR MICRUSS M	40004700																	82627			
M.BENZ/BUSSCAR MICRUSS O	40004300																	127088	111251	104038	94819
M.BENZ/BUSSCAR URBANUSS	40000600																	156218	147602	138010	125890
M.BENZ/BUSSCAR VBUSS DD	41292100	978451	915140	656453			466155	463833	404004												

Diário OFICIAL Paraná
Poder Executivo Estadual

Diário Oficial Certificado Digitalmente
O Departamento de Imprensa Oficial do Estado do Paraná, da garantia de autenticidade deste documento, disponibilizado através do site http://www.imprensaoficial.pr.gov.br

ANEXO ÚNICO

TABELA DE VALOR VENAL DE VEÍCULOS - IPVA/2025 (em reais R$)

DESCRIÇÃO DO VEÍCULO	FAIXA	ANO DE FABRICAÇÃO																			
		2024	2023	2022	2021	2020	2019	2018	2017	2016	2015	2014	2013	2012	2011	2010	2009	2008	2007	2006	2005
M.BENZ/BUSSCAR VBUSS R	40008000	1118702	1065431	893525			586398														
M.BENZ/CAIO LO 916.ORE	46306700			275528	263154		232655	229089													
M.BENZ/CAIO MILLENNIUM U	46300700														43880	42198		37012	35137	33220	
M.BENZ/CIFERAL CITMAX U	41542700																	88701	86454	71897	64076
M.BENZ/CIFERAL MINIMAXON	41542900																				98264
M.BENZ/COMIL CAMPIONE DD	41137100					825592	669188	598048					389105								
M.BENZ/COMIL CAMPIONE LD	41135600			669314									241560								
M.BENZ/COMIL CAMPIONE R	41131800		462820	459031	429185						304609	297880	257606	246907	245677	197988	192789	167719	159121	158577	144104
M.BENZ/COMIL DOPPIO A	41131200																		113964	104849	
M.BENZ/COMIL OF1519 ORE	40943900										270363										
M.BENZ/COMIL PIA M	41131000																		79676		
M.BENZ/COMIL PIA O	41133400															113838	104538	97776	97261	85070	84863
M.BENZ/COMIL PIA ROD O	41135000										182334		153698								
M.BENZ/COMIL PIA URB O	41135300						250516		203359			178176			138603						
M.BENZ/COMIL SVELTO	41134800															155301	154062				
M.BENZ/COMIL SVELTO U	41131600				272219				223957		202016	195555	179601	171364	163432	138110	126624	117374	111284	104140	97446
M.BENZ/COMIL VERSATILE I	41130600														174355	158794	136610	127524	126888		110101
M.BENZ/COMIL VERSATILE R	41134900				441870	399026	397038	363271			318077	280544	266031		265337						
M.BENZ/INDUSCAR APACHE A	46310600																		109489	102791	96230
M.BENZ/INDUSCAR APACHE U	40037800	319810	300900																		
M.BENZ/INDUSCAR APACHE U	46310100														122087	110491	101649	96995			
M.BENZ/INDUSCAR APACHE U	46315800			276883	260915		226370	215592	190672	180421	171831	149040	142199	138144	122087						
M.BENZ/INDUSCAR ATILIS E	46317000																123973		98990		
M.BENZ/INDUSCAR ATILIS F	31012000																		75067		
M.BENZ/INDUSCAR FOZ O LO	46314300																	95369	85005	74374	71627
M.BENZ/INDUSCAR FOZ O LO	46317500						187521														
M.BENZ/INDUSCAR FOZ U	46315000								140046			118028		110025	104883	92365	85038				
M.BENZ/INDUSCAR GI R 141	46313300																				127718
M.BENZ/INDUSCAR GI R 171	46313700																	89199		77936	71804
M.BENZ/INDUSCAR GI R 500	46313900																	130855	116234	108436	101821
M.BENZ/INDUSCAR MILLEN A	46316300			242943			238438	172705						138779							
M.BENZ/INDUSCAR MILLEN U	46315500						255191								168907						
M.BENZ/INDUSCAR MONDEG A	46314500																	292445	276053		
M.BENZ/INDUSCAR PICCO O	46312000																			86057	80939

ANEXO ÚNICO
TABELA DE VALOR VENAL DE VEÍCULOS - IPVA/2025 (em reais R$)

DESCRIÇÃO DO VEÍCULO	FAIXA	ANO DE FABRICAÇÃO																			
		2024	2023	2022	2021	2020	2019	2018	2017	2016	2015	2014	2013	2012	2011	2010	2009	2008	2007	2006	2005
M.BENZ/INDUSCAR PICCOL O	46310900																		111767		98986
M.BENZ/INDUSCAR PICCOL U	46315200																		94794		
M.BENZ/INDUSCAR SOLAR R	46316100													281706						159620	
M.BENZ/IRIZAR CENTURY E	46200300																			147203	
M.BENZ/IRIZAR CENTURY S	46200500																	184865	184645	167882	157935
M.BENZ/IRIZAR PB R	46202000												357261		320223						
M.BENZ/L 1318	33722000														138270	126455	118346	108285	95855	85002	
M.BENZ/L 1318 TOPLINE CE	31140300														121596						
M.BENZ/L 1518 TOPLINE	32060500															89173					
M.BENZ/L 1620	33500300													171954	171098	165463	162331	158012	138509	137819	129942
M.BENZ/L 1620 MAGICA	30081800																222498				
M.BENZ/L 2638	33080200																				155574
M.BENZ/L1622	33550300																				108589
M.BENZ/LK 1620	33510300																				124160
M.BENZ/LK 2638	33080300																				153654
M.BENZ/LO 712 WALKBUS L2	40320000													132037							
M.BENZ/LO 916 ESC U	40009500			279775	243931																
M.BENZ/LO712 NEOBUS TH	41754500																			64508	
M.BENZ/LO812 NEOBUS TH	41577300																		74920		
M.BENZ/LO812 NEOBUS WAY	41574500															80833			69947		56770
M.BENZ/LO812 WALKBUS L32	40320100															118110					
M.BENZ/LO915 MAXIBUS MC	41552100																			69285	
M.BENZ/LO915 NEOBUS TH	41754700														86679	82439	80016	77220	74849	71484	
M.BENZ/LS 1634	33721100													152384	151624	149215	143978	138523	137833	132626	132070
M.BENZ/LS 1634 MASTER	30031000														159856						
M.BENZ/LS 1634 VIR CAM	30109200															175838		127118			
M.BENZ/LS 1938	33720300																				129574
M.BENZ/LS 2638	33080400																				155617
M.BENZ/LS1634 VIR	33724000														139549						
M.BENZ/MASC GRANMINI O	46441100															94960	87540	77040			
M.BENZ/MASCA GRANFLEX O	46442300																	134263		119545	
M.BENZ/MASCA GRANMICRO O	46440800	305246	297515	283349	269857		232637	222062	212146		157024	151116	136122	135444			105853	92236	87530	81499	80870
M.BENZ/MASCA GRANMIDI M	46442500															159576					
M.BENZ/MASCA GRANMIDI O	46442200	356718	332760	325324			276563				226248		190836	180373	173071	151789	139353	126875	110611	108295	98386

Diário OFICIAL Paraná
Poder Executivo Estadual

Diário Oficial Certificado Digitalmente
O Departamento de Imprensa Oficial do Estado do Paraná, da garantia de autenticidade deste documento, disponibilizado através do site http://www.imprensaoficial.pr.gov.br

ANEXO ÚNICO

TABELA DE VALOR VENAL DE VEÍCULOS - IPVA/2025 (em reais R$)

DESCRIÇÃO DO VEÍCULO	FAIXA	ANO DE FABRICAÇÃO																			
		2024	2023	2022	2021	2020	2019	2018	2017	2016	2015	2014	2013	2012	2011	2010	2009	2008	2007	2006	2005
M.BENZ/MASCA GRANMINI M	46440600			237571				147703			129860					99829	92897	83220	79065		
M.BENZ/MASCA GRANMINI O	46440700												118599	118008	108701	105791					
M.BENZ/MASCA GRANVIA E O	46443600	412821																			
M.BENZ/MASCA GRANVIA L O	46441500																			97271	
M.BENZ/MASCA GRANVIA O	46441400		292040	273156				230741		186414	177537	163054	149747	142990	135978	119701			90655	81960	80785
M.BENZ/MASCA ROMA 350R O	46443400															238014	209082		188126		
M.BENZ/MASCA ROMA R	46446800		390187	375215		337200	327634						266977	265647							
M.BENZ/MASCA ROMAMD1722O	46444800														274492	228429					
M.BENZ/MASCA VMIDI 1418O	46444300															139411					
M.BENZ/MASCA VMIDI 1722O	46444500			378358	371077		336580					252206									
M.BENZ/MPOLO ALLEGRO R	41656100																		168385		
M.BENZ/MPOLO ANDARE R	41651100																	129055	122057	106997	106864
M.BENZ/MPOLO AUDACE R	41664800						318559			270463	218153	203375	151173	148825							
M.BENZ/MPOLO IDEALE R	41658700		599867	426506	392983	355744	353972	349288	317200	315314	306992		258943	246308	234993	207073	195197	181585	172193	160522	
M.BENZ/MPOLO SEN MIDI MO	41658600																149944		133708	126128	
M.BENZ/MPOLO SEN MIDI ON	41658500											215579	210159	200493	190596	167875	157886	139812	130419	121417	104581
M.BENZ/MPOLO SENIOR FR	40038200	560889	433024																		
M.BENZ/MPOLO SENIOR FR	41668700			330008	314294	299824															
M.BENZ/MPOLO SENIOR GVM	41654200																				69320
M.BENZ/MPOLO SENIOR GVO	41654500																			94841	94078
M.BENZ/MPOLO SENIOR MO	41660000											144147	120673	113922	113354	105963	99814		87835	83110	61567
M.BENZ/MPOLO SENIOR ON	41659800							267716	253765	224752	223632	207908	190946	181979	173387	152578	143748	126876	118850	110133	94323
M.BENZ/MPOLO SENIOR R	41667900						304517														
M.BENZ/MPOLO SENIOR U	40038100		360610																		
M.BENZ/MPOLO SENIOR U	41668000					202862	198507														
M.BENZ/MPOLO TORINO A	41663200	424551	401264	390605		298657	287038			252190											
M.BENZ/MPOLO TORINO GVU	41650100																		106539	99772	93211
M.BENZ/MPOLO TORINO U	40038300		399090																		
M.BENZ/MPOLO TORINO U	41662100	421039	399090	380086	308980	294268	290982	278451	265193	252566	240542	199160	183802	164645	156559	138010	129704	121035	108097		
M.BENZ/MPOLO VIALE A	41653900									161827		134884	122217								79263
M.BENZ/MPOLO VIALE ART	41657600															209108	190364	177832	161223		
M.BENZ/MPOLO VIALE U	41653400									218844	199035			162282	160477	135502	124728	115700	109612	101469	93799
M.BENZ/MULTIEIXO 2423 4E	34000600																117830				84809
M.BENZ/MULTIEIXO 24258X4	33722800															126291	114221				

ANEXO ÚNICO

TABELA DE VALOR VENAL DE VEÍCULOS - IPVA/2025 (em reais R$)

DESCRIÇÃO DO VEÍCULO	FAIXA	ANO DE FABRICAÇÃO																			
		2024	2023	2022	2021	2020	2019	2018	2017	2016	2015	2014	2013	2012	2011	2010	2009	2008	2007	2006	2005
M.BENZ/MULTIEIXO 24288X4	34000900														140545	130602		115863			
M.BENZ/MULTIEIXO 2533 CM	34001100																	105300			
M.BENZ/MULTIEIXO 25338X4	32832900															177377					
M.BENZ/MULTIEIXO 27268X4	31012800															136515	107940				
M.BENZ/MULTIEIXO 2831 CM	32833400														165361		145130				
M.BENZ/MULTIEIXO 41448X4	34001000																246506	233636			
M.BENZ/NEOBUS MEGA OF	41570100																		94301		
M.BENZ/NEOBUS MEGA U	41756200				299026		268384	237686	230610	229510	181861	180955	175985	171195							
M.BENZ/NEOBUS MEGABRT A	41755700									677675			592311	578081	539132						
M.BENZ/NEOBUS MEGABRT U	41755600														452173	418927					
M.BENZ/NEOBUS ROAD R	41757000										342131		297563								
M.BENZ/NEOBUS SP U	41756100												171999	159018							
M.BENZ/NEOBUS SPECTRUM R	41758100						360270														
M.BENZ/NEOBUS THUNDER LO	41570400									108338	103181		94799							61038	56315
M.BENZ/O500 NEOBUS MEGA	41573700										322776					124362		122951			
M.BENZ/O500R NEOBUS SROD	41577700																127011				
M.BENZ/O500RS NEOBUS SRD	41579100															261503	245137				
M.BENZ/OF 1519 R.ORE	41050400								142340	137797	133028	122593	117906	114188							
M.BENZ/OF1218 NEOBUS SPC	41579000															104082	97152				
M.BENZ/OF1418 NEOBUS SP1	41754200														107372	101725	81341	70520	68087		49519
M.BENZ/OF1418NEOBUS SROD	41754800															125272					
M.BENZ/OF1722 MAXIBUS UR	41552000														182077	160479					
M.BENZ/OF1722M NEOBUS MG	41575100														94311	83179	76579	73312	67986	55517	49263
M.BENZ/OF1722M NEOBUS SP	41574900														94307	83564	83148	79877		60132	52897
M.BENZ/OF1722NEOBUS SROD	41755000														146789	127587	126952	116150	112232	103889	
M.BENZ/OH1418 NOBUS SPE	41574600															110842				86339	
M.BENZ/OH1518 NEOBUS SPC	40660100															102383		95147			
M.BENZ/OH1628L ROD LINCE	40170000															159050					
MAN/TGX 28.440 6X2 T	34936600					371037	313066	279659	262668	256261	233677	231544	207374								
MAN/TGX 28.440 6X2 T GER	32058600					361108															
MAN/TGX 29.440 6X4 T	32052400									247367	246135	238458	217751	213477							
MAN/TGX 29.440 GER	34939300											236122									
MAN/TGX 29.480 6X4 T	34938600					379408	336163	326125	315868	259143	233285										
MAN/TGX 33.440 6X4 T	32052300															160302					

Diário OFICIAL Paraná
Poder Executivo Estadual

Diário Oficial Certificado Digitalmente
O Departamento de Imprensa Oficial do Estado do Paraná, da garantia de autenticidade deste documento, disponibilizado através do site http://www.imprensaoficial.pr.gov.br

ANEXO ÚNICO

TABELA DE VALOR VENAL DE VEÍCULOS - IPVA/2025 (em reais R$)

DESCRIÇÃO DO VEÍCULO	FAIXA	ANO DE FABRICAÇÃO																			
		2024	2023	2022	2021	2020	2019	2018	2017	2016	2015	2014	2013	2012	2011	2010	2009	2008	2007	2006	2005
MAN/TGX BMB 28.440 PLAT	33370500								346636												
MAN/TGX BMB 29.440 PLAT	34939000											254806									
MARCOPOLO/VOLARE A5 MO	40010800																				43190
MARCOPOLO/VOLARE A6 ESC	40011600																				40652
MARCOPOLO/VOLARE A6 MO	40011500																	53539		49086	45394
MARCOPOLO/VOLARE A6 ON	40011400																	66620			44654
MARCOPOLO/VOLARE A8 MO	40010400																				52010
MARCOPOLO/VOLARE A8 ON	40010500																				47556
MARCOPOLO/VOLARE DV9L EO	40018500		299766	298273	259471																
MARCOPOLO/VOLARE DV9L R	40018200		289924	288480	274276	271970															
MARCOPOLO/VOLARE DV9L U	40018400			265288																	
MARCOPOLO/VOLARE DW9 EO	40015300								194495		173547	172682	151295								
MARCOPOLO/VOLARE DW9 ON	40014700			430461	369978	298872	277128	228309	212432	199854	183518	174102	159830	137490	136805	133444					
MARCOPOLO/VOLARE DW9 ON	40028800		415460																		
MARCOPOLO/VOLARE V5HD EM	40013100														74298						
MARCOPOLO/VOLARE V5HD EO	40012500																59485	54358			44564
MARCOPOLO/VOLARE V5HD MO	40012400													79255		58235	54549	47900	47661	46352	40354
MARCOPOLO/VOLARE V5HD ON	40012600																57681	54725	50227	45701	
MARCOPOLO/VOLARE V6 ESC	40013200												97781	94755	71340	70985	60837	54106	46528	42750	39104
MARCOPOLO/VOLARE V6 MO	40013300													86508	79298		72215	58352	49694	47898	39241
MARCOPOLO/VOLARE V6 ON	40012900												89336	87389	83011	68773	66574	53731	49493	44026	42618
MARCOPOLO/VOLARE V6L EO	40016700									125400	113123	100278									
MARCOPOLO/VOLARE V6L MO	40017000										106329	99628									
MARCOPOLO/VOLARE V8 ESC	40012300												102911	94397	88510	79014	75618	66172			
MARCOPOLO/VOLARE V8 MO	40012100													91272	86354	78824	70669	58582	56521	52405	46511
MARCOPOLO/VOLARE V8 ON	40012200												87059	84607	79684	77294	67083	58590	51962	46094	43194
MARCOPOLO/VOLARE V8L EM	41664500			199121			155966	136041	117682			106447	94130	93661							
MARCOPOLO/VOLARE V8L EO	41664600	463855	360807	322204	278834	229495	184585	166402	130418	116856	112166	96853	86757	84791							
MARCOPOLO/VOLARE V8L ESC	41663100														88510	79014	75618	66097			
MARCOPOLO/VOLARE V8L MO	40032500	473679	358368																		
MARCOPOLO/VOLARE V8L MO	41662900			255437	219614	203739	154942	147565	145133		131271	124980									
MARCOPOLO/VOLARE V8L ON	41663000	446368	348130	303548	302036	257795	213756	198547	174763	162454	153661	152896	101862								
MARCOPOLO/VOLARE V9L EO	40029200	409857	316497																		
MARCOPOLO/VOLARE V9L EO	41667700			250284		206456															

ANEXO ÚNICO

TABELA DE VALOR VENAL DE VEÍCULOS - IPVA/2025 (em reais R$)

DESCRIÇÃO DO VEÍCULO	FAIXA	ANO DE FABRICAÇÃO																			
		2024	2023	2022	2021	2020	2019	2018	2017	2016	2015	2014	2013	2012	2011	2010	2009	2008	2007	2006	2005
MARCOPOLO/VOLARE V9L ON	40017800	482858	435264	380134	314257	267491	235214	214428	201783												
MARCOPOLO/VOLARE V9L ON	40028000	482858	435264																		
MARCOPOLO/VOLARE W12 ON	40014300																96154				
MARCOPOLO/VOLARE W6 EO	40016000										127927	119893	107212								
MARCOPOLO/VOLARE W7 EO	40016200								178911	173556	160423	135147	134473								
MARCOPOLO/VOLARE W7 MO	40016400												136805								
MARCOPOLO/VOLARE W7 ON	40016300								158399	154691	141577	130166	128584								
MARCOPOLO/VOLARE W8 ESC	40011100									139853	134948	130295	101742	96129	88902	69862	65861	60479	53763	51711	51453
MARCOPOLO/VOLARE W8 MO	40011300															100007		80004	69802		53968
MARCOPOLO/VOLARE W8 ON	40011200									147642	139231	116395	107839	106980	96040	92503	83613	73480	65053	59041	52134
MARCOPOLO/VOLARE W8C EO	40017400								191015		168223										
MARCOPOLO/VOLARE W8C ON	40017100								194338	174079	171167										
MARCOPOLO/VOLARE W9 ESC	40013700									131997		121908	119476	100421	93130	86385	81077	75874	70082		
MARCOPOLO/VOLARE W9 MO	40013800														104742		92689	82528			
MARCOPOLO/VOLARE W9 ON	40013600									215827	210905	184720	149565	130709	126358	112934	105138	93333	86916	76466	
MARCOPOLO/VOLARE W9C EO	40017900					218538															
MARCOPOLO/VOLARE W9C ON	40017700	527781	507353	420511	300108	273780	239397	225052	202017	180256											
MARCOPOLO/VOLARE WL EO	40016600									132090	129704										
MARCOPOLO/VOLARE W-L EO	41666000	525747	424402	323519	272564	255106	232512	222765	186465												
MARCOPOLO/VOLARE W-L MO	41665700						258488														
MARCOPOLO/VOLARE WL ON	41665000									230564	194592	182741	162468								
MARCOPOLO/VOLARE W-L ON	41665800	598234	535641	489564	445264	356307	302564	262534	250417	230564	194592										
MARCOPOLO/VOLARE W-L U	40018300	369881	349857	284007		247396															
MBENZ/2423B LIEBHERR HTM	34770100																			87636	82420
MBENZ/AC 1016 TOPLINE CE	31015300			287605	218712							154998	141733								
MBENZ/AX1933 RODOEIXO CA	32834400							371023								100392		97088		87784	
MBENZ/BUSSCAR EL BUSS R	40003000						260842										130983	108069	101149	95508	91572
MBENZ/BUSSCAR INTERBUS R	40002300																		102345		
MBENZ/BUSSCAR J BU 400 R	40003900																		246608		
MBENZ/BUSSCAR JUM BUSS R	40003300																	168686			
MBENZ/BUSSCAR PANORAMI R	40004100																	175141			
MBENZ/BUSSCAR URBPLUS A	40005700																	154482	144470		
MBENZ/BUSSCAR URBPLUS U	40005600																123013	116573	110586	103139	93649
MBENZ/BUSSCAR VBUS HI6X2	40006500																	163930			

Diário OFICIAL Paraná
Poder Executivo Estadual

Diário Oficial Certificado Digitalmente
O Departamento de Imprensa Oficial do Estado do Paraná, da garantia de autenticidade deste documento, disponibilizado através do site http://www.imprensaoficial.pr.gov.br

ANEXO ÚNICO
TABELA DE VALOR VENAL DE VEÍCULOS - IPVA/2025 (em reais R$)

DESCRIÇÃO DO VEÍCULO	FAIXA	ANO DE FABRICAÇÃO																			
		2024	2023	2022	2021	2020	2019	2018	2017	2016	2015	2014	2013	2012	2011	2010	2009	2008	2007	2006	2005
MBENZ/BUSSCAR VIS BUSS R	40003500																	126347	119303	111641	103246
MBENZ/MPOLO PARADISO DD	46343100	1189477	1145385	1014392	928424		881681														
MBENZ/MPOLO PARADISO DD	41663800					925765	881681	852127	792935	772906	736100	635771		583315							
MBENZ/MPOLO PARADISO DDR	41657300														347815	315288			198756		
MBENZ/MPOLO PARADISO LD	41664000		977528				655114	626403	596574	537648	503029	466750	414054	395673							
MBENZ/MPOLO PARADISO LDR	41656900														249195	227917	209146	187539	179188	163114	144698
MBENZ/MPOLO PARADISO R	46342500		667241	532553		488981	484498	453305													
MBENZ/MPOLO PARADISO R	41655500				497265		484498	454897	439456	397151	395173	334008	306755	292152	279015	233495	219349	204366	193550	175083	155515
MBENZ/MPOLO VIAGGIO FR	40018900		643385		493839	460394	400789														
MBENZ/MPOLO VIAGGIO R	41655100	790051	767242	471601			296376	290018	258894		245735	230089	211314	200749	190590	161597	148142	137112	129767	120632	110279
MBENZ/MPOLO VICINO ESC	41657900															130181			96456		
MBENZ/MPOLO VICINO ON	41657800																			85311	
MBENZ/MULTIEIXO 2831 8X4	32832800												190266		182816						
MBENZ/OF1418 NEOBUS MEGA	41573800														89402	80105	73674	71247	63685	56009	44717
MBENZ/OF1418 NEOBUS SPEC	41573900														101054	89015	81887	75204	70761	56531	49688
MBENZ/OH1628 NEOBUS MEGA	41571400																				97641
MPOLO/VOLARE ACCESS EO	41666100			254433	240031	213379	204631	170606													
MPOLO/VOLARE ACCESS MO	41666200					211462															
MPOLO/VOLARE ACCESS ON	41666300						202356	199564			120983										
MPOLO/VOLARE CINCO ESM	41667100							179955	165119												
MPOLO/VOLARE CINCO EXM	41667000					206157	185647	177240													
MPOLO/VOLARE CINCO FRM	41666900							148879	148138	147400											
MPOLO/VOLARE V8L 4X4 EO	40015400		503236	464523	399619	330069	299568	258424	222533			175937	164382	114788							
MPOLO/VOLARE V8L 4X4 MO	40015600									147526	137851	132852									
MPOLO/VOLARE V8L 4X4 ON	40015700		482412	467079	325529			209562			164269										
PEUGEOT/BOX GREENCAR MO2	41621100										69589		69242		55817						
PEUGEOT/BOX MARIMAR PASS	41622700														68143	65504					
PEUGEOT/BOXER 16 LUG	41620200																				35021
PEUGEOT/BOXER CIRILO M	41621800										77006							52589			
PEUGEOT/BOXER CLASSY VAN	41622500										93756		74513	74142	73155	62980	57018				
PEUGEOT/BOXER EMBRAFI 16	41471400													63657	62342	56849	53690		48504		
PEUGEOT/BOXER EUROLAF E	41472500												68787	60928	57345	56768					
PEUGEOT/BOXER FFBM 32	41620300												69127								
PEUGEOT/BOXER FURG MTE	34740000																				29912

ANEXO ÚNICO
TABELA DE VALOR VENAL DE VEÍCULOS - IPVA/2025 (em reais R$)

DESCRIÇÃO DO VEÍCULO	FAIXA	ANO DE FABRICAÇÃO																			
		2024	2023	2022	2021	2020	2019	2018	2017	2016	2015	2014	2013	2012	2011	2010	2009	2008	2007	2006	2005
PEUGEOT/BOXER GCASA MIC1	41621900																	47071			
PEUGEOT/BOXER GREENCAR16	41472800										69837										
PEUGEOT/BOXER HDI TCA MC	41472100										84487	74062	66470	63727	59723	57258	52130	49227			
PEUGEOT/BOXER JAEDI TUR	41621000										91980		75746	75369	74569	63339	61858	61232	57728	55018	43579
PEUGEOT/BOXER M330M 2.3	41612200										79771	71225									
PEUGEOT/BOXER M330M 23S	41611400												80306	74034	72383	66338	57932				
PEUGEOT/BOXER M33OM HDI	41620800																49695	47925	45567	42453	38947
PEUGEOT/BOXER M350L HDI	41471700																	61787		51653	
PEUGEOT/BOXER M350LH 2.3	41472700									87672	87235	82455									
PEUGEOT/BOXER M350LH 23S	41472200												69333								
PEUGEOT/BOXER MARTICAR16	41621600										81715		67715	64761	61677	56493	48264	46917	41921		41712
PEUGEOT/BOXER NIKS 16	41620400															55429		46434		40246	39026
PEUGEOT/BOXER NIKS CAP P	41472600										96955										
PEUGEOT/BOXER NIKS MO20	41622200													62784							
PEUGEOT/BOXER REVESCAP17	41620900										84315				62282	59064	52342	46425		36804	36374
PEUGEOT/BOXER THB MICRO	41621300																	48963	47073		
PEUGEOT/BOXER TRANS ESC	41472400										112528			79213							
PEUGEOT/TRANSFORM MICRO	41621500													66474				48556			42408
RENAULT/ALLTECH ESCOLAR	46381400																			42097	
RENAULT/M ACESSIVEL JI	46384200			144897	124850	118905	102097								77878						
RENAULT/M MICRO JI	46384000			138395	118035	113857	99476														
RENAULT/M REVESCAP L3H2	46380800	169449	146032	139078	121390	114730	108535	103139	95433	93082	86757	86325	78481	76811		60532	57771	54974	52134	46171	
RENAULT/MAST MARTICAR 19	46380900	202446	162597	156114		125597	114411	109219	96714	91005	88061	80080	79838	63849	61703	57650	50674	49597	48255	46288	44746
RENAULT/MASTER ACA V16P	40024100	158838	145077	140653																	
RENAULT/MASTER ACA V20P	40024200	162696	147045	141609																	
RENAULT/MASTER ALLT PASS	46381800														71255						
RENAULT/MASTER ALLTECH	46381000															62188		52261	51411	47111	
RENAULT/MASTER ALPHA PAS	46384800				217310	204875															
RENAULT/MASTER ALTER L1A	30105900		169769																		
RENAULT/MASTER ALTER L2A	30092300	186754	172897																		
RENAULT/MASTER BF PASS16	40036900	165289	148619																		
RENAULT/MASTER BOATA 16P	46383600								99141				69479								
RENAULT/MASTER BUS12 DCI	46380400																	41936	41601	38549	34798
RENAULT/MASTER BUS16 DCI	46380300														65254	62652	61241	56743	52485	50235	46814

Diário OFICIAL Paraná
Poder Executivo Estadual

Diário Oficial Certificado Digitalmente
O Departamento de Imprensa Oficial do Estado do Paraná, da garantia de autenticidade deste documento, disponibilizado através do site http://www.imprensaoficial.pr.gov.br

ANEXO ÚNICO

TABELA DE VALOR VENAL DE VEÍCULOS - IPVA/2025 (em reais R$)

DESCRIÇÃO DO VEÍCULO	FAIXA	ANO DE FABRICAÇÃO																			
		2024	2023	2022	2021	2020	2019	2018	2017	2016	2015	2014	2013	2012	2011	2010	2009	2008	2007	2006	2005
RENAULT/MASTER CAVENA400	46382200													63841	60150			45804			
RENAULT/MASTER CLASSYVAN	46382100						127870	117771	112607		103139	101134	95758	85573	85337	77819			59661		
RENAULT/MASTER ENGE PASC	40030400				153751																
RENAULT/MASTER EUR ESCL2	46382500									140652	139951	132717	97681								
RENAULT/MASTER EUR STDL2	46382800								97789	96869	93408	85790	78790								
RENAULT/MASTER EUR STDL3	46382600									121390	108455	98972	97963								
RENAULT/MASTER EUR VIPL3	46382700									105941	99143	82179	64318								
RENAULT/MASTER EUROLAF P	46381900										85900	84604	83564	79960	64505	63685	53503	47477	45421	43150	
RENAULT/MASTER FFORMA ES	40026800	219864	205998	196012																	
RENAULT/MASTER FFORMA.ES	46383000		205761	195876			147053	140183		128616	121736	109940									
RENAULT/MASTER FL2 MNP P	40046300		207732																		
RENAULT/MASTER FL2 VRIOP	40047900	191346																			
RENAULT/MASTER GCASA A1	30070500		213320																		
RENAULT/MASTER GCASAMIC1	46382000				143215	133046		122970	112774	108317	101480										
RENAULT/MASTER INOVA BUS	46383300	229990	215251	200234	199236	198204	179689	168052				120498									
RENAULT/MASTER JAEDI TUR	46380100									105190	100181	92105	85237	66968	65536	64889	55785	51222	50873	47553	44825
RENAULT/MASTER JI ACESSI	40032600	162448																			
RENAULT/MASTER JI L2. C	40036800	167890	167012																		
RENAULT/MASTER JI MBUS	40031400	361234	298004	287067																	
RENAULT/MASTER JI MBUS C	40036500	298141	287391																		
RENAULT/MASTER JI MBUS V	40036300	298564	273496	254185																	
RENAULT/MASTER JI MO AMB	30088100	182784																			
RENAULT/MASTER JM 16	46383800				176783	164110	155066	144890		131869				87536							
RENAULT/MASTER L2 CONC P	40030700	204659	191456																		
RENAULT/MASTER L2H2 A6 P	46385300				173631	170319															
RENAULT/MASTER L2H2 PR	46384400					172494															
RENAULT/MASTER L2H2 RR16	46385100			181384																	
RENAULT/MASTER L2H2MNP16	46384700					153172															
RENAULT/MASTER L3 VRIO P	40031800	178457	169757																		
RENAULT/MASTER L3H2MNPMC	46384500					160125															
RENAULT/MASTER L3H2RRPAS	46384600			176860	165629																
RENAULT/MASTER MAR P CAD	46383700						164905		155497												
RENAULT/MASTER MARIM PAS	46383100	220061	197800	190401	189453	178398	166869	165768													
RENAULT/MASTER MART L3	46382900			184941	184019	175565	166869	162435	156487	149052	130068	121462	117792	117279	102863	102350					

ANEXO ÚNICO
TABELA DE VALOR VENAL DE VEÍCULOS - IPVA/2025 (em reais R$)

DESCRIÇÃO DO VEÍCULO	FAIXA	ANO DE FABRICAÇÃO																			
		2024	2023	2022	2021	2020	2019	2018	2017	2016	2015	2014	2013	2012	2011	2010	2009	2008	2007	2006	2005
RENAULT/MASTER MART PAS	40022700	191103	180730	175567	166397																
RENAULT/MASTER MBUS L3H2	46382400				173263	165966	131970	121545	119269	115881	111810	105632	96390								
RENAULT/MASTER MINIBUS16	46380000																		52081		
RENAULT/MASTER MINIBUSL3	40020700	193335	181855	177526	168609																
RENAULT/MASTER NIKS 16 P	46383200	195425	193316		186274		163127	162315	158056	136275	127072	112227			81177						
RENAULT/MASTER NIKS MO20	46381300	235562	221686				157215	144510	133846		126279	110440	96589								
RENAULT/MASTER PL1 CM A	30042500	171784																			
RENAULT/MASTER PL1 NIKSA	30037900	172788	170976	165463	149939																
RENAULT/MASTER PL2 CM A	30045500		179914	160642																	
RENAULT/MASTER PL2 MNP A	30109800	178465																			
RENAULT/MASTER PL2 MNP P	40029000	174234	171783																		
RENAULT/MASTER PL2 NIKSA	30038000	184720	180173	163564																	
RENAULT/MASTER PL2 VIPKP	40035600		171435																		
RENAULT/MASTER PL3 CM A	30045600	185798	181706																		
RENAULT/MASTER PL3 MNP P	40028900	230266																			
RENAULT/MASTER PL3 VRIOP	40028200			219032																	
RENAULT/MASTER PRO L1	30032800	196485	186595	168140																	
RENAULT/MASTER PRO L2	30031300	203625	192415	174142	153697																
RENAULT/MASTER PRO L3	30032700	198514	184364	166505	152469																
RENAULT/MASTER RAYTEC PA	40032800	243514	240396																		
RENAULT/MASTER RETH ACES	46383900	166897	163988	154022	147715	139502	131822														
RENAULT/MASTER SIGV P17	40030500	194398	180223																		
RENAULT/MASTER SITNEI MA	46381500												87272			64130					
RENAULT/MASTER SOBERANA	46383500													81005							
RENAULT/MASTER TCA MIC	46381600		157530	156269	122563	116925	111782	105842	98069	93401	88951	80495	75635	69421	66119	59165		50744			
RENAULT/MASTER THB VA	46381100																	57244	51931		
RENAULT/MASTER TRANS ESC	46382300				123962	118681	113491	108697	101031	92769			70953								
RENAULT/MASTER TVAN	46383400	197436	189076	178529	135186		130513	119287	100797	96344	92986	88932	88058								
RENAULT/MASTER V A6 PAS	40024400		159681	149859																	
RENAULT/MASTER V INV PAS	40024000	174914																			
RENAULT/MASTER V NIKS P	40023600	169824	164947	146972	128426																
RENAULT/MASTER VITPRO3AC	30030200	204212	190018	180329	165722																
RENAULT/MASTER VL3 RR P	40042900	198592	181512																		
RENAULT/MASTERL2H2 VM MO	40009200				128781																

Diário OFICIAL Paraná
Poder Executivo Estadual

Diário Oficial Certificado Digitalmente
O Departamento de Imprensa Oficial do Estado do Paraná, da garantia de autenticidade deste documento, disponibilizado através do site http://www.imprensaoficial.pr.gov.br

ANEXO ÚNICO

TABELA DE VALOR VENAL DE VEÍCULOS - IPVA/2025 (em reais R$)

DESCRIÇÃO DO VEÍCULO	FAIXA	ANO DE FABRICAÇÃO																			
		2024	2023	2022	2021	2020	2019	2018	2017	2016	2015	2014	2013	2012	2011	2010	2009	2008	2007	2006	2005
RENAULT/MASTERP2 REV AMB	30086000				159659																
SCANIA/BUSSCAR J B 400 R	40003700													239841							
SCANIA/BUSSCAR JUM BUS R	40000800																	248431	239296	213910	202092
SCANIA/BUSSCAR PANORAM R	40004000													239449			197418	184739	179194	164938	155513
SCANIA/BUSSCAR URBANUS A	40007000																	119850	111330		
SCANIA/BUSSCAR URBANUS U	40001200																		178296	167678	150127
SCANIA/BUSSCAR URBPLUS U	40005500																134212				
SCANIA/BUSSCAR VBUSS DD	40008200						487725		427968												
SCANIA/BUSSCAR VBUSS R	41292200					503819	481655	435481													
SCANIA/BUSSCAR VI BUSS R	40003400															298497		260673	251233	228011	203347
SCANIA/COMIL CAMP HD R	41131100																	166597			
SCANIA/COMIL CAMPIONE DD	41137300		1065970	964754		863098	809113	744174	698514		652269	619988	590860								
SCANIA/COMIL CAMPIONE LD	41135500									538424	481596	404004	358571	340931	260534						
SCANIA/COMIL CAMPIONE R	41131900		517258				388417					275871			232808	196165	181566	170202	164734	150748	137439
SCANIA/COMIL DOPPIO A	41134500																295665		254220		
SCANIA/COMIL SVELTO U	41131400																		151373		
SCANIA/COMIL SVELTO U	41137200												204157								
SCANIA/G 360 A4X2	31549400							343896	299406	277761	276377	274225	244998	243588	188222						
SCANIA/G 360 A6X2	31549200							360964	339046	323462	317235	285283	283523	266436	188868						
SCANIA/G 380 A4X2	31526100														212640	211709	205215	187234			
SCANIA/G 380 A6X2	31523900														237862	221726	207125	191601			
SCANIA/G 380 MASTER	34042900															148451	147520	145317			
SCANIA/G 400 A4X2	31551000											284009	260768	247160							
SCANIA/G 400 A6X2	31550500										306342	295678	284171	266901							
SCANIA/G 400 A6X4	31551100													206854							
SCANIA/G 400 B6X4	31551600													256218							
SCANIA/G 400 B6X4 CS	30958600											283131	250047	236074							
SCANIA/G 420 A4X2	31525400														242490	210602	206509	190653	136822		
SCANIA/G 420 A6X2	31522000														245593	220294	207295	192216			
SCANIA/G 420 A6X4	31521400														246067	231773	210488	200916			
SCANIA/G 420 B6X4	31521800														241950	235513	210012	190206			
SCANIA/G 420 B8X4	31521900															262599					
SCANIA/G 420 EM	34476700																	184661			
SCANIA/G 420 MASTER	34475700														130204	127191	119892				

ANEXO ÚNICO
TABELA DE VALOR VENAL DE VEÍCULOS - IPVA/2025 (em reais R$)

DESCRIÇÃO DO VEÍCULO	FAIXA	ANO DE FABRICAÇÃO																			
		2024	2023	2022	2021	2020	2019	2018	2017	2016	2015	2014	2013	2012	2011	2010	2009	2008	2007	2006	2005
SCANIA/G 420 RODEIXO	31622300														205909	200110	192075				
SCANIA/G 420 TRUKAM CA	31528800															166126					
SCANIA/G 440 RODOEIXO C	30017100							422459				328769	294595								
SCANIA/G 440 A4X2	31521600																185286	176348			
SCANIA/G 440 A4X2	31552000												246704								
SCANIA/G 440 A6X2	31523300																207271				
SCANIA/G 440 A6X2	31552200											299648	288815	268988							
SCANIA/G 440 A6X4	31523200													241780	230073		199123	195564			
SCANIA/G 440 A6X4	31552800							382765	355953	347082	341312	304870	301980	274600							
SCANIA/G 440 A6X4 CS	30957200							376455	343885	328528	326891	304870	301980	274600							
SCANIA/G 440 A6X4 MASTER	30088800										338639	337521									
SCANIA/G 440 B4X2 CS	31541100												259322								
SCANIA/G 440 B6X4	31553000									345046	337075	328853	282184	280778							
SCANIA/G 440 B6X4 CS	31540900								372172	348774	327093	293151	291691	283177							
SCANIA/G 440 B8X4 CS	30957100							483370	405116	389307		348717	307708	273387							
SCANIA/G 440 EVOLUCAO CS	30153100												278845								
SCANIA/G 440 MASTER	34476600							392580				280374									
SCANIA/G 440 RODOEIXO	34493500										321123	297789									
SCANIA/G 470 A4X2	31524900															212125		182834			
SCANIA/G 470 A6X2	31522600														231361	211687	210946	197080			
SCANIA/G 470 A6X4	31522500														254114	235891	221678	198885			
SCANIA/G 470 A6X4 MASTER	30028000																224428	213887			
SCANIA/G 470 B6X4	31522400														240841		206421				
SCANIA/G 470 B8X4	31522300														275408						
SCANIA/G 480 A6X4	31553500							423860	409385	355211	353442	322414	298466	261432							
SCANIA/G 480 A6X4 CS	31541700							423860	347589			322414	280600	261892	235376						
SCANIA/G 480 B6X4 CS	31548400											288865									
SCANIA/G 480 B8X4 CS	30957700							427253													
SCANIA/G360 A4X2	31601300			529281				333019													
SCANIA/G360 A6X2	31577400							350199													
SCANIA/G360 B6X2	31582100				485793																
SCANIA/G360 B8X2	31602700			587531	518463	507934	494099														
SCANIA/G370 A4X2	30050800	706499	628932																		
SCANIA/G370 A6X2	30050900	731131	657761																		

Diário OFICIAL Paraná
Poder Executivo Estadual

Diário Oficial Certificado Digitalmente
O Departamento de Imprensa Oficial do Estado do Paraná, da garantia de autenticidade deste documento, disponibilizado através do site http://www.imprensaoficial.pr.gov.br

ANEXO ÚNICO
TABELA DE VALOR VENAL DE VEÍCULOS - IPVA/2025 (em reais R$)

DESCRIÇÃO DO VEÍCULO	FAIXA	ANO DE FABRICAÇÃO																			
		2024	2023	2022	2021	2020	2019	2018	2017	2016	2015	2014	2013	2012	2011	2010	2009	2008	2007	2006	2005
SCANIA/G380 A4X2	31575500															193763					
SCANIA/G410 A4X2	31578100			553968	529675	483937	472584														
SCANIA/G410 A6X2	31586600				517049	514473	474305														
SCANIA/G410 A6X2 CS	31575100						421224														
SCANIA/G420 A4X2	30079400		703015																		
SCANIA/G420 JI	30096500														199548						
SCANIA/G440 SCORPION 6X4	30092800										328474										
SCANIA/G440 SCORPION CAM	30029100								317099												
SCANIA/G450 A6X2	31577300			629982	602309	508516	496173														
SCANIA/G450 A6X4	31593800					499694	474571														
SCANIA/G450 A6X4 XT	31617700						513104	465896													
SCANIA/G450 B6X4 XT	31598600	901888	728405	690221																	
SCANIA/G450 B6X4 XT CS	31595100		668944	632333		585708															
SCANIA/G460 A6X2	30076100	925151																			
SCANIA/G460 B6X4 XT	30075500		974130																		
SCANIA/G480 6X4 RODOEIXO	30093900							564547													
SCANIA/G480 A6X4CSMASTER	30089200											324251									
SCANIA/G480 SCORPION 6X4	30053300							556279													
SCANIA/G480 SCORPION ROL	30028700									373866		325671									
SCANIA/G500 A6X4 XT	31618000					588233	499549														
SCANIA/G500 B6X4 XT	31597800	966567					581768														
SCANIA/G500 B8X4 XT CS	31617500		858131	853856		673647	594384														
SCANIA/G540 A6X4	31618800			640488																	
SCANIA/G540 A6X4 XT	31620600			713736	605772		561370														
SCANIA/G540 A6X4 XT CS	31621500			713736	634358		582251	504762													
SCANIA/G540 B6X4 XT	31619800				618388		475211														
SCANIA/G540 B6X4 XT CS	31621700			704840	668424																
SCANIA/G540 CAM VIR	30025200				708800																
SCANIA/G560 A6X4 XT	30056200	975749																			
SCANIA/G560 A6X4 XT CS	30056600	975749	881450																		
SCANIA/G560 B6X4 XT	30058000	976112																			
SCANIA/G560 B8X4 XT CS	30058300	976112																			
SCANIA/INDUSCAR APACHE U	46312200													192928		165755				127697	
SCANIA/INDUSCAR GI R K94	46313000																				127517

Diário Oficial Certificado Digitalmente
O Departamento de Imprensa Oficial do Estado do Paraná, da garantia de autenticidade deste documento, desde que visualizado através do site http://www.imprensaoficial.pr.gov.br

ANEXO ÚNICO
TABELA DE VALOR VENAL DE VEÍCULOS - IPVA/2025 (em reais R$)

DESCRIÇÃO DO VEÍCULO	FAIXA	ANO DE FABRICAÇÃO																			
		2024	2023	2022	2021	2020	2019	2018	2017	2016	2015	2014	2013	2012	2011	2010	2009	2008	2007	2006	2005
SCANIA/INDUSCAR MILLEN U	46312100							288430			246571					165880	153067			132777	
SCANIA/IRIZAR CENTURY E	46200400															205970	180490	174529	164802	155748	142390
SCANIA/IRIZAR CENTURY R	46202100														229452						
SCANIA/IRIZAR CENTURY S	46200200																	165842	157889	154656	133046
SCANIA/IRIZAR PB R	46201900			657968								363199	344081	326916	301401						
SCANIA/K 380B IRIZAR PB	46201400																	225975			
SCANIA/K310 NEOBUS SROAD	41578300														242250			199289	190495		
SCANIA/K94 INDUST SUPREM	41575600																		191215		
SCANIA/MASCA GRAN VIA U	46448200		395488																		
SCANIA/MASCA ROMA 350R O	40130200											316249				226330			189406		
SCANIA/MASCA ROMA F230ON	46445400														246135						
SCANIA/MASCA ROMA R	46446700											240990		220238							
SCANIA/MPOLO PARADIS DDR	41657500														313644	269016	252525	242045	222467	185177	158490
SCANIA/MPOLO PARADIS LDR	41656700													264587	259971	217255	193616	187486	177382	165339	144801
SCANIA/MPOLO PARADISO DD	41663900					955557	821632	793847	756047	734026	699073	642038	600670	566228	504379						
SCANIA/MPOLO PARADISO DD	41671900	1407582	1340554	1276718	1000328																
SCANIA/MPOLO PARADISO LD	41664100			1154829	1027141	945371	877104	771095	734967	695892	694259	630197	578784	555168	501312	467225					
SCANIA/MPOLO PARADISO R	41655700					411290	391315	368880	354806	350859	321119	265846	252057	240016	229181	201071	186366	175003	163779	152985	141373
SCANIA/MPOLO PARADISO R	41671600		797911																		
SCANIA/MPOLO TORINO U	41662600												192775		169614	152357					
SCANIA/MPOLO VIAGGIO R	41655200						363942						260287		235453	207306	185802		168699	157089	144824
SCANIA/MPOLO VIALE A	41658200										187565					138314	126276	112819	109777	101499	
SCANIA/MPOLO VIALE U	41653600								216701									139394		120874	112234
SCANIA/MULTIEIXO 6X4 CM	34473800															250361					
SCANIA/NEOBUS MEGA	41579700												151966	127609	117418	116832					
SCANIA/NEOBUS MEGABRT A	41757900										173681										
SCANIA/NEOBUS ROAD R	41756700								304251				186360								
SCANIA/P 250 B4X2	31563000							187485	162895	158166	154515	154279	133417	132752							
SCANIA/P 250 B4X2 CS	31543200											170833									
SCANIA/P 250 B6X2	31562800							267729	253585	229792	228429	210650	202366	192676							
SCANIA/P 250 B6X2 CS	31542600							283039	247113		224247		205854	194745							
SCANIA/P 250 B6X4 CS	31543000											210048	185238	182851							
SCANIA/P 250 B8X2	31562500										229324	228182	223630	208497							
SCANIA/P 250 B8X2 CS	31542700													176195							

Diário OFICIAL Paraná
Poder Executivo Estadual

Diário Oficial Certificado Digitalmente
O Departamento de Imprensa Oficial do Estado do Paraná, da garantia de autenticidade deste documento, disponibilizado através do site http://www.imprensaoficial.pr.gov.br

ANEXO ÚNICO
TABELA DE VALOR VENAL DE VEÍCULOS - IPVA/2025 (em reais R$)

DESCRIÇÃO DO VEÍCULO	FAIXA	ANO DE FABRICAÇÃO																			
		2024	2023	2022	2021	2020	2019	2018	2017	2016	2015	2014	2013	2012	2011	2010	2009	2008	2007	2006	2005
SCANIA/P 250 B8X4 CS	31542500										211888	179437									
SCANIA/P 270 A4X2	31527000																	82763			
SCANIA/P 270 B4X2	31527100														124284		105756				
SCANIA/P 270 B6X2	31527200														211891						
SCANIA/P 310 A4X2	31527400														146558		134970	134297			
SCANIA/P 310 A4X2	31565200									235265	234093	191807	188400	188309							
SCANIA/P 310 B4X2	31564900							291608	258936												
SCANIA/P 310 B4X2 CS	31545700							292273					189382								
SCANIA/P 310 B6X2	31566000							355426	285830	257288	256006	221249	213482	197547							
SCANIA/P 310 B6X2 CS	31544900											232190		163471							
SCANIA/P 310 B6X4	31527900														170916	136425					
SCANIA/P 310 B6X4	31565800										243230	238654	223980	214807							
SCANIA/P 310 B6X4 CS	31545100							275862	243601		207876	207688	186917	185987							
SCANIA/P 310 B8X2	31529700														152523						
SCANIA/P 310 B8X2	31565500							423539	400047	372890	320926	313098	298954	257895							
SCANIA/P 310 B8X2 CS	31545200												282154								
SCANIA/P 310 B8X4	31565100											258556									
SCANIA/P 310 B8X4 CS	31545500							333359	313777		309094	300028	245488	211559							
SCANIA/P 310 MASTER	31572100									265856	242321			195246	172548			134449			
SCANIA/P 340 1000TAO	31950100															135651					
SCANIA/P 340 A4X2	31526300														212849	193900	187603	163251			
SCANIA/P 340 A4X2 SETEC	31570500														152437						
SCANIA/P 340 A6X2	31526400														196264	193540	191705				
SCANIA/P 340 A6X2 MASTER	30017900														173765		166658				
SCANIA/P 340 B4X2	31526500														166111						
SCANIA/P 340 B6X4	31526600														210393						
SCANIA/P 340 MASTER	34475600														126235	124929	120979				
SCANIA/P 360 6X2 GER	30030300											245057	243836								
SCANIA/P 360 A4X2	31567400							317421	304442	297017	269763	260552	246535	217184							
SCANIA/P 360 A6X2	31567200							346270	343990	302913	285540	263291	249928	239390							
SCANIA/P 360 A6X2 4	31566900													225673							
SCANIA/P 360 A6X2 MASTER	30024900				401402							262611		211351							
SCANIA/P 360 B6X2	31566100									295833	276948		234874								
SCANIA/P 360 B6X4	31566300							355146	317414	297484	289495	283632	257653	227166							

ANEXO ÚNICO
TABELA DE VALOR VENAL DE VEÍCULOS - IPVA/2025 (em reais R$)

DESCRIÇÃO DO VEÍCULO	FAIXA	ANO DE FABRICAÇÃO																			
		2024	2023	2022	2021	2020	2019	2018	2017	2016	2015	2014	2013	2012	2011	2010	2009	2008	2007	2006	2005
SCANIA/P 360 B6X4 CS	31546300							384977	329268	327628	320325	308343	281065	243291							
SCANIA/P 360 B8X4 CS	31546100								290944												
SCANIA/P 420 A6X4	31525500															208659		164070			
SCANIA/P 420 B6X4	31525300														221147	218911	188844	181424			
SCANIA/P 420 B8X4	31525100														271927	265294	234642	228919			
SCANIA/P 420 ROSSETTI CB	31528900																	162402			
SCANIA/P 420 ROSSETTI CT	34475400															203560					
SCANIA/P114 330 MASTER	30008900																				133553
SCANIA/P114 340 CIRITORN	30109400																			129919	
SCANIA/P114 PM2IRM CA	34522700																				113700
SCANIA/P114GA4X2NZ 330	34520600																				141221
SCANIA/P114GA4X2NZ 340	34522100																		155244	143799	104300
SCANIA/P124 420 MASTER	34475500																	160343	145948	124581	
SCANIA/P124 CA420 JI	30084900																			137496	
SCANIA/P124 CA6X4NZ 360	34470300																				144348
SCANIA/P124 CB6X4NZ 360	34470400																				136717
SCANIA/P124 RODOCAP 420	34473400																	148671			107381
SCANIA/P124 RODOEIXO C	30033400																				134042
SCANIA/P124CA6X4NZ 400	34471400																				157417
SCANIA/P124CA6X4NZ 420	34471200																		164949	158018	144032
SCANIA/P124CB6X4NZ 400	34471300																				144854
SCANIA/P124CB6X4NZ 420	34471000																		170924	163626	161360
SCANIA/P124CB8X4NZ 360	34470800																				149937
SCANIA/P124CB8X4NZ 400	34471700																				164063
SCANIA/P124CB8X4NZ 420	34471800																		208719	190124	181652
SCANIA/P124GA4X2NZ 360	34470500																				144789
SCANIA/P124GA6X4NA 420	34472900																			159880	
SCANIA/P124GA6X4NZ 420	34471900																		145237		
SCANIA/P124LA4X2NA 400	34472800																				143875
SCANIA/P124LA6X2NA 420	34471100																			148309	142644
SCANIA/P250 B4X2	31606700					322097	317824														
SCANIA/P250 B4X2 CS	31607200						324799														
SCANIA/P280 B4X2D9	31613700					354862	291167														
SCANIA/P280 B6X2	31608400	671465				368862															

Diário OFICIAL Paraná
Poder Executivo Estadual

Diário Oficial Certificado Digitalmente
O Departamento de Imprensa Oficial do Estado do Paraná, da garantia de autenticidade deste documento, disponibilizado através do site http://www.imprensaoficial.pr.gov.br

ANEXO ÚNICO
TABELA DE VALOR VENAL DE VEÍCULOS - IPVA/2025 (em reais R$)

DESCRIÇÃO DO VEÍCULO	FAIXA	ANO DE FABRICAÇÃO																			
		2024	2023	2022	2021	2020	2019	2018	2017	2016	2015	2014	2013	2012	2011	2010	2009	2008	2007	2006	2005
SCANIA/P280 B6X2D9	31611600	687674	528637			424721															
SCANIA/P280 B8X2	31610800						388512														
SCANIA/P280 B8X2D9	31609800		547448				360566	348733													
SCANIA/P320 A4X2	34475900					399960															
SCANIA/P320 B6X2	31596200	682300	604188				348792														
SCANIA/P320 B6X4 XT CS	31586400				567429																
SCANIA/P320 B8X2	31614700	716685	560364	541649	514438	494127	457616	399009													
SCANIA/P340 A4X2C CS	31636900			625852																	
SCANIA/P340 BAULER CAM	31529100															149708					
SCANIA/P340 FROTA BR CHP	30016600														153559						
SCANIA/P340 SCORPION C	30092900														202783						
SCANIA/P360 6X2 RODOEIXO	30094100									341053											
SCANIA/P360 A4X2	31577000			529194	456435	454161	390423														
SCANIA/P360 A6X2	31577900				472740	390373															
SCANIA/P360 B4X2	31584000			584625																	
SCANIA/P360 B6X2	31577200		569746	536498	471818	421939	373602														
SCANIA/P360 B6X4 XT	31586900				536393																
SCANIA/P360 B6X4 XT CS	31585500				508187																
SCANIA/P360 B8X2	31608300	744374	592717	572324	525995	504211	478744														
SCANIA/P360 B8X2 XT	31613000					497140															
SCANIA/P360 VIR CAM	34477400								304218	301396	284342		223917								
SCANIA/P370 A4X2	30052100	701465	612477																		
SCANIA/P370 A6X2	30052000	726066	641406																		
SCANIA/P410 A4X2	31624000				448955																
SCANIA/P410 A6X2	31623800					467209	465558														
SCANIA/P410 B6X4 XT	31583800			564118		522213	489993														
SCANIA/P410 B6X4 XT CS	31582300			562390		501935															
SCANIA/P410 B8X2	31637100			548608		517745															
SCANIA/P410 LA4X2HNA	30040100									309135											
SCANIA/P420 B6X4 XT	30079200		865751																		
SCANIA/P440 TRIEL BOM 2E	31571600									382474		359624									
SCANIA/P450 B6X4	31614500			599126																	
SCANIA/P450 B6X4 XT	31610000			650458		543417															
SCANIA/P450 B6X4 XT CS	31615000					483258															

ANEXO ÚNICO
TABELA DE VALOR VENAL DE VEÍCULOS - IPVA/2025 (em reais R$)

DESCRIÇÃO DO VEÍCULO	FAIXA	ANO DE FABRICAÇÃO																			
		2024	2023	2022	2021	2020	2019	2018	2017	2016	2015	2014	2013	2012	2011	2010	2009	2008	2007	2006	2005
SCANIA/P94 310 1000TAO	31950200																			124356	
SCANIA/P94CB6X4NZ 310	34460800																		118712	106614	
SCANIA/P94DB4X2NZ 230	34461500																		84770	84591	
SCANIA/P94DB4X2NZ 270	34461000																			89679	80038
SCANIA/P94DB6X2NA 270	34461400																			87087	
SCANIA/P94GA4X2NZ 270	34461100																		127309	122680	
SCANIA/P94GA4X2NZ 300	34461300																				96587
SCANIA/P94GA4X2NZ 310	34460900																		128572	125435	115783
SCANIA/R 380 A4X2	31525700														213552	208342					
SCANIA/R 380 A6X2	31525600														251145	234431					
SCANIA/R 400 A4X2	31558000							371255	314140	311102	309553	291132	277244	255207	228199						
SCANIA/R 400 A6X2	31558100							395618	347013	345127	334831	299406	294603	267647							
SCANIA/R 400 MITREN BOM	31572200								347906												
SCANIA/R 420 A4X2	31521100														238156	225873	213353	188560	157180		
SCANIA/R 420 A6X2	33621200														251623	235784	159862	150890	146700		
SCANIA/R 420 A6X2 4	33621300														236358						
SCANIA/R 420 A6X4	31525000														257323	232764	210350	209302	184642	183723	
SCANIA/R 440 A4X2	31522900															212430	211372	196565			
SCANIA/R 440 A4X2	31558600							421080	378474	369087	316056	304806	284367	264652							
SCANIA/R 440 A6X2	31522800														229821	221197	219104				
SCANIA/R 440 A6X2	31558300							438125	417614	363115	339686	307787	291635	267701	236974						
SCANIA/R 440 A6X2 MASTER	30088000												269377								
SCANIA/R 440 A6X4	31522700														250565	231027	219404	209827			
SCANIA/R 440 A6X4	31559100							438318	409364	381867	346359	315864	305079	278093	262593						
SCANIA/R 440 B6X4	31559200												313504								
SCANIA/R 440 RODOEIXO CA	34493000											312278	296118								
SCANIA/R 450 A6X2 MASTER	30089400						540191														
SCANIA/R 470 A4X2	31524800															230550	214395	196627	178662		
SCANIA/R 470 A6X2	31524700														254283	247182	221301	215614	205108		
SCANIA/R 470 A6X4	31521200														257909	246531	219235	216032	190584		
SCANIA/R 480 A6X2	31559700							452032	414965	383619	347217	345487	299155	266915							
SCANIA/R 480 A6X4	31559800							467270	426836	411688	361754	352277	304488	296012							
SCANIA/R 500 A6X2	31524500														263573		225486	220474			
SCANIA/R 500 A6X4	31524400														281682		250078	238579	214169		

Diário OFICIAL Paraná
Poder Executivo Estadual

Diário Oficial Certificado Digitalmente
O Departamento de Imprensa Oficial do Estado do Paraná, da garantia de autenticidade deste documento, disponibilizado através do site http://www.imprensaoficial.pr.gov.br

ANEXO ÚNICO

TABELA DE VALOR VENAL DE VEÍCULOS - IPVA/2025 (em reais R$)

DESCRIÇÃO DO VEÍCULO	FAIXA	ANO DE FABRICAÇÃO																			
		2024	2023	2022	2021	2020	2019	2018	2017	2016	2015	2014	2013	2012	2011	2010	2009	2008	2007	2006	2005
SCANIA/R 560 A6X4	31556600											311158	309367	295812							
SCANIA/R 580 A6X2	31529400															277254					
SCANIA/R 580 A6X4	31524300														270266	261639					
SCANIA/R 620 A6X2	31555200							465501	422745			379137									
SCANIA/R 620 A6X4	31555400							548797	479915			383477		312621							
SCANIA/R114GA4X2NZ 330	34480600																				124126
SCANIA/R114GA4X2NZ 380	34480900																		175005	159346	144430
SCANIA/R114LA4X2NA 380	34481300																			138860	
SCANIA/R114LA6X2NA 380	34481400																		187959	157005	144119
SCANIA/R124 420 EM	34493600																			145603	
SCANIA/R124 420 MASTER	34042700														240541					168859	
SCANIA/R124 GA4X2NZ 360	34490600																				120407
SCANIA/R124 GA4X2NZ 400	34490100																				163089
SCANIA/R124 GA4X2NZ 420	30951700																		144167	141900	116974
SCANIA/R124 GA6X4NA 420	34491100																		186201		
SCANIA/R124 GA6X4NZ 360	34490700																				150836
SCANIA/R124 GA6X4NZ 400	34490300																				168448
SCANIA/R124 GA6X4NZ 420	30951800																		175571	174052	169805
SCANIA/R124 GB4X2NZ 420	30951900																		155790		
SCANIA/R124 LA4X2NA 400	34490400																				154425
SCANIA/R124 LA4X2NA 420	30952000																		150772		147626
SCANIA/R124 LA6X2NA 360	34491000																				151380
SCANIA/R124 LA6X2NA 400	34490500																				147595
SCANIA/R124 LA6X2NA 420	30952100																		183003	158127	157339
SCANIA/R124CB8X4NZ 420	34491300																			164853	
SCANIA/R124GA4X2NZ 470	30954800																		164376		
SCANIA/R124GA6X2NZ 420	30953800																			155218	
SCANIA/R124GA6X4NZ 470	30954700																		151699		
SCANIA/R124GB6X4NZ 420	34491800																			184998	
SCANIA/R124LA6X2NA 470	34492400																		206518		
SCANIA/R164CA8X4NZ 480	31520400																			213610	185752
SCANIA/R164CB6X4NZ580	31520900																		168861		
SCANIA/R164GA4X2NZ 480	31520300																		176461		
SCANIA/R164GA6X4NZ 480	31520200																		182040	169523	164873

ANEXO ÚNICO

TABELA DE VALOR VENAL DE VEÍCULOS - IPVA/2025 (em reais R$)

DESCRIÇÃO DO VEÍCULO	FAIXA	ANO DE FABRICAÇÃO																			
		2024	2023	2022	2021	2020	2019	2018	2017	2016	2015	2014	2013	2012	2011	2010	2009	2008	2007	2006	2005
SCANIA/R410 A4X2	31578800			556145	552328	501258	473995														
SCANIA/R410 A6X2	31577500			570666	521024	519566	486584														
SCANIA/R410 A6X2C	31633100			814609																	
SCANIA/R420 A4X2	30079000		901782																		
SCANIA/R440 A8X2 4	34493200							404327	387531	372796	334071										
SCANIA/R440 LOC CAMINHAO	30106700									390518											
SCANIA/R440 RODOEIXO6X2	30107900													307206							
SCANIA/R440 TANKSUL A6X2	30061700												293922								
SCANIA/R450 A4X2	31601600	750803	626851	567517	551418	511276	504359														
SCANIA/R450 A6X2	31579100	785395	691997	656875	600558	573895	526686														
SCANIA/R450 A6X2	35071200							358191													
SCANIA/R450 A6X4	35071000				634920	538195	467029	397894													
SCANIA/R450 A8X2 4	31606600			631125		581065	552696														
SCANIA/R450 B8X2	31602200			642702																	
SCANIA/R450A6X2 MUNDUCAM	30086300				638859																
SCANIA/R460 A4X2	30070300	888854	820338																		
SCANIA/R460 A6X2	30071600	936177	808041	717518																	
SCANIA/R480 A8X2 4	31570900							431417													
SCANIA/R500 A6X2	31572600	943607	699425	643784	600791	578489	542457	494198													
SCANIA/R500 A6X4	31572700		725536	676239	632673	588336	573064	523311													
SCANIA/R500 A6X4 XT	31590600						499146														
SCANIA/R500 A8X2 4	31573200					583066	566598														
SCANIA/R500 B6X4	31636300				605378																
SCANIA/R510 A6X2	35071400							404563													
SCANIA/R510 A6X4	35071300							471706													
SCANIA/R540 A4X2	31622100				621617																
SCANIA/R540 A6X2	31621800			651374	603747																
SCANIA/R540 A6X4	31619500	850705	770899	728615	656235	626087	609993														
SCANIA/R540 A6X4 XT	31621900			680623	613938																
SCANIA/R540 B8X2	31621100				648956																
SCANIA/R560 A6X4	30058700	973325	899161	763426																	
SCANIA/R560 A6X4 XT	30058800	993056																			
SCANIA/R560 B4X2FF	30108300		820125																		
SCANIA/R620 A6X2	31589800			676344			586817														

Diário OFICIAL Paraná
Poder Executivo Estadual

Diário Oficial Certificado Digitalmente
O Departamento de Imprensa Oficial do Estado do Paraná, da garantia de autenticidade deste documento, disponibilizado através do site http://www.imprensaoficial.pr.gov.br

ANEXO ÚNICO

TABELA DE VALOR VENAL DE VEÍCULOS - IPVA/2025 (em reais R$)

DESCRIÇÃO DO VEÍCULO	FAIXA	ANO DE FABRICAÇÃO																			
		2024	2023	2022	2021	2020	2019	2018	2017	2016	2015	2014	2013	2012	2011	2010	2009	2008	2007	2006	2005
SCANIA/R620 A6X4	31616100			682769	650935		512128														
SCANIA/S450 A4X2	31577800					555357	505944														
SCANIA/S450 A6X2	31573400			631301	590882	557102	546578	480151													
SCANIA/S460 A6X2	30071200	925745	827848																		
SCANIA/S500 A6X2	31573100			661014	615640		556974														
SCANIA/S500 A6X4	31591400						563878														
SCANIA/S500 A8X2 4	31604200						583113														
SCANIA/S540 A6X2	31619100			662798																	
SCANIA/S540 A6X4	31622200				669381		630422	570859													
SCANIA/S560 A6X4	30060000	1150678																			
SCANIA/S620 A6X2	31600000			684610			588934														
SCANIA/S620 A6X4	31599200						568488														
SCANIA/S770 A6X2	30083400	1114845																			
SCANIA/T124 GA4X2NZ 360	34510400																				132215
SCANIA/T124 GA4X2NZ 400	34510100																				135994
TECNOBUS/BUSSCAR VBUSS R	41290400																				175013
VOLKS/BUSSCAR EL BUSS R	40000700														188948			167867	158696	147673	134980
VOLKS/BUSSCAR MICRUSS O	40004500													78392			57873	49806	47986	47747	
VOLKS/BUSSCAR MINIMIC M	40004900																		60506		
VOLKS/BUSSCAR URBANUSS U	40001100																			123670	112230
VOLKS/BUSSCAR URBPLUSS U	40006000																116109	114744	108960	101294	
VOLKS/COMIL PIA M	41130800																60110	56336			
VOLKS/COMIL SVELTO U	41131300			237682											145158	121451	113910	107113	102839	94375	86816
VOLKSWAGEN	33909900																			37473	
VOLVO FH 520 6X4R	31943100														271967	233971		222722			
VOLVO/B12R 420 IRIZAR PB	46201700															248924	231665				
VOLVO/B7R MAXIBUS ROD	41551700																				89341
VOLVO/B7R NEOBUS EVO2000	41570900														110188	109448	101257				
VOLVO/BUSSCAR EL BUSS R	40002900			476874	474499		415717														
VOLVO/BUSSCAR J BU 400 R	40003800																	179294	168893	157941	
VOLVO/BUSSCAR JUM BUSS R	40003200																	143159	134760	128753	125181
VOLVO/BUSSCAR PANORAMI R	40004200							591072	572968						347334						
VOLVO/BUSSCAR URBANUSS U	40001300														157974						
VOLVO/BUSSCAR URBPLUS A	40005400																	137577	136037		

ANEXO ÚNICO
TABELA DE VALOR VENAL DE VEÍCULOS - IPVA/2025 (em reais R$)

DESCRIÇÃO DO VEÍCULO	FAIXA	ANO DE FABRICAÇÃO																			
		2024	2023	2022	2021	2020	2019	2018	2017	2016	2015	2014	2013	2012	2011	2010	2009	2008	2007	2006	2005
VOLVO/BUSSCAR URBPLUS U	40005300																150374	137394	136709		
VOLVO/BUSSCAR VBUSS DD	40008300		1006358	849969			517540														
VOLVO/BUSSCAR VBUSS R	41292300	803252	754227	459064	355966	342020	330102														
VOLVO/BUSSCAR VIS BUSS R	40003600																	152803	145119	144709	
VOLVO/COMIL CAMPIONE DD	41137000		1078719	1026406		776765	723269	655287	607554		582438	562229	533156	504188							
VOLVO/COMIL CAMPIONE LD	41135900	906342				611029	575035	553332			475590	446487	407294	395905							
VOLVO/COMIL CAMPIONE R	41132300		542134	516839	483413		422982		400903		366384	298803	274425	261551	248963	216630	199410		183050		
VOLVO/COMIL SVELTO U	41132100			267348		260776	245202	233928		212306	202354	175563	170058	154835	154064						
VOLVO/COMIL VERSATILE R	41136700			242199			207505					149854	137626	133130	132467						
VOLVO/FH 400 4X2T	31941400														216908	195572	187050	166089	162037	96109	
VOLVO/FH 400 6X2T	31941500														222434	212985	196815	179583	175202	98060	
VOLVO/FH 400 6X4T	31941700													238726		199541	184857	169211	164600		
VOLVO/FH 420 4X2T	31946200					452773	389705	337958	294920	245276	239168	237977	235256	223718							
VOLVO/FH 420 6X2T	31946100			611007			421596		301586			276207	261876	250205	180548		175797				
VOLVO/FH 440 4X2R	31941800															134915					
VOLVO/FH 440 4X2T	31941900														221015	211434	191907	174391	164035	99864	
VOLVO/FH 440 6X2T	31941200														161596	145779	142754	130645	124396	109312	
VOLVO/FH 440 6X4R	31942100															218604	190798				
VOLVO/FH 440 6X4T	31942200														236340	221102	215556	188475	178029		
VOLVO/FH 440 GER	31457800														181335	162222					
VOLVO/FH 440 MASTER	30973900														207289	206256	192558	161762			
VOLVO/FH 460 4X2R	31949200		820272																		
VOLVO/FH 460 4X2T	31946600	834003	795650	644583	551534	483608	435570	391559	315234	313666	312104	290888	255202	242130							
VOLVO/FH 460 6X2T	30975000				497179	475179															
VOLVO/FH 460 6X2T	31946500	858776	830676	681870	583694	542023	484123	432540	394887	356493	331579	291103	262404	248711	218836						
VOLVO/FH 460 6X4R	31949400									330629		292962									
VOLVO/FH 460 6X4T	31946400			696425	563277	560471	530261	504936	463207	428794	355940	337685	320469	294306			247837				
VOLVO/FH 460 6X4T MASTER	30124800											340745									
VOLVO/FH 460 8X2R	31917700										297501										
VOLVO/FH 460 8X2T	31916800		815773		548415	471080	468733	386888	384961	332966	300490										
VOLVO/FH 460 8X2T GER	30099200						498540														
VOLVO/FH 460 MASTER	31919300			635354		479865															
VOLVO/FH 460 RODOEIXO	30037000								475988		248225										
VOLVO/FH 460 RODOVALE CA	31917800											270125									

Diário OFICIAL Paraná
Poder Executivo Estadual

Diário Oficial Certificado Digitalmente
O Departamento de Imprensa Oficial do Estado do Paraná, da garantia de autenticidade deste documento, disponibilizado através do site http://www.imprensaoficial.pr.gov.br

ANEXO ÚNICO

TABELA DE VALOR VENAL DE VEÍCULOS - IPVA/2025 (em reais R$)

DESCRIÇÃO DO VEÍCULO	FAIXA	ANO DE FABRICAÇÃO																			
		2024	2023	2022	2021	2020	2019	2018	2017	2016	2015	2014	2013	2012	2011	2010	2009	2008	2007	2006	2005
VOLVO/FH 480 4X2T	31942300															201376				144808	
VOLVO/FH 480 6X2T	31942500														235201	234029	214124	203855		163378	
VOLVO/FH 480 6X4R	31942600																	193424			
VOLVO/FH 480 6X4T	31942700														261140	227564	218541	207406	186592		
VOLVO/FH 480 6X4T GERM	31457700															229061					
VOLVO/FH 500 4X2T	31947000				553582	480523	428832	340409				252105									
VOLVO/FH 500 6X2T	31946700	887204	845339	740309	596458	567934	533802	491417	451723	431550	388665	323441	301230	289364							
VOLVO/FH 500 6X4T	31946900	939128			615540	561101	515664	511200	467562	427047	374881	316415	315029	276808							
VOLVO/FH 500 6X4T SUSP	33443200								360820												
VOLVO/FH 500 8X2T	31916700			690741	594821	570841	526862	522035	456257	408611		304897	291848								
VOLVO/FH 500 8X4T	33459100												302038								
VOLVO/FH 500 GER	33530200					415746															
VOLVO/FH 520 4X2T	31942900															202590	189281	181577	177343	140452	
VOLVO/FH 520 6X2T	31943000														269864	250628	229366	211360	196156	152995	
VOLVO/FH 520 6X4T	31943200														259478	249620	237662	211447	206290	175378	
VOLVO/FH 520 RBTK	30135700															247845					
VOLVO/FH 540 4X2T	31947300					450784	376850					231587		211782							
VOLVO/FH 540 6X2T	31947400	918754	887892	753091	628045	549417	514937	479644	373274	367146	329474	311766	294931	285385							
VOLVO/FH 540 6X4R	31948800			687206																	
VOLVO/FH 540 6X4T	30974900				635770																
VOLVO/FH 540 6X4T	31947200	934126	892090	776357	674017	613792	563653	531574	489651	443010	409472	328055	315847	292153	265101						
VOLVO/FH 540 6X4T SUSP	33442900	937921	873303	724600	532094	474814	412386	379715	369792												
VOLVO/FH 540 8X2T	31916200			721490		550581		442056			369864		262444								
VOLVO/FH 540 8X4T	30972200											408139									
VOLVO/FH 540 MASTER	31919100								410724	393345		364369	310738								
VOLVO/FH 6X4T	33457600																182868				
VOLVO/FH12 380 4X2 T	33452000																				125639
VOLVO/FH12 380 4X2T	33453100																			112592	95608
VOLVO/FH12 380 6X2T	33456900																			113582	96976
VOLVO/FH12 380 6X2T EM	30022400																			148721	
VOLVO/FH12 380 6X4 T	33452200																				136813
VOLVO/FH12 380 6X4T	33452800																				110772
VOLVO/FH12 420 4X2T	33453200																			117806	110861
VOLVO/FH12 420 6X2T	33457000																			131098	

ANEXO ÚNICO

TABELA DE VALOR VENAL DE VEÍCULOS - IPVA/2025 (em reais R$)

DESCRIÇÃO DO VEÍCULO	FAIXA	ANO DE FABRICAÇÃO																			
		2024	2023	2022	2021	2020	2019	2018	2017	2016	2015	2014	2013	2012	2011	2010	2009	2008	2007	2006	2005
VOLVO/FH12 420 6X4 EM	30018100																			177485	
VOLVO/FH12 420 6X4R	31940300																			163674	157919
VOLVO/FH12 420 6X4T	33452900																			153898	149112
VOLVO/FH12 460 4X2T	33455100																			119825	112148
VOLVO/FH12 460 6X2T	33457100																			148026	
VOLVO/FH12 460 6X4T	33456500																			176431	151487
VOLVO/FH12380 RODOEIXOCA	31945200																				131626
VOLVO/FH460 LOC CAMINHAO	30107100													226431							
VOLVO/FH520 ATDL	31945600																	205599			
VOLVO/FH540 6X4 RODOEIXO	30037100					623865		556125					279501								
VOLVO/FM 370 4X2T	31912200											183322	175188	174316	173447	171863	144544	115917			
VOLVO/FM 370 4X4R	33459300											217872									
VOLVO/FM 370 6X2 T	30974200							342761													
VOLVO/FM 370 6X2T	31912300							305763				175608	163669	161997	147283	137689	128824	122240			
VOLVO/FM 370 8X2R	31917300												260651								
VOLVO/FM 370 MASTER	31918500												195291	180465	170273						
VOLVO/FM 370 MITREN BOM	31919400												182381								
VOLVO/FM 380 4X2T	30973300										242992										
VOLVO/FM 380 6X2T	30973200				470581		394601	345114	306055		236956										
VOLVO/FM 400 6X4R	31944500															180127	156869	150710	124742		
VOLVO/FM 400 6X4R GERM	31916400																155511				
VOLVO/FM 400 6X4T	31944600														209208						
VOLVO/FM 420 6X4R	31947500			676139	567091								212577	184687							
VOLVO/FM 420 6X4T	31947800										235729		221150	195367							
VOLVO/FM 440 6X4 MASTER	30031400														219095	214295		155235			
VOLVO/FM 440 6X4R	31943500														239378	219731	184999	166330	148796	145554	
VOLVO/FM 440 6X4T	31944200														218668	188526	158071	151281	148398	142321	
VOLVO/FM 440 8X4R	31943400														255108	248886	233628	202621		200421	
VOLVO/FM 460 6X4R	31948200	1052535					387135	326740	295340	265437		264115	244184	209574							
VOLVO/FM 460 6X4T	31948000								294186	259386		249941	244184								
VOLVO/FM 460 8X4R	31947900							396773				306165		291411							
VOLVO/FM 480 6X4R	31943700														253262	222826	176351	175908	148933		
VOLVO/FM 480 6X4T	31943900														216223	208710	168055	163654	162839	157312	
VOLVO/FM 480 8X4R	31943600														281249	244365		223220			

Diário OFICIAL Paraná
Poder Executivo Estadual

Diário Oficial Certificado Digitalmente
O Departamento de Imprensa Oficial do Estado do Paraná, da garantia de autenticidade deste documento, disponibilizado através do site http://www.imprensaoficial.pr.gov.br

ANEXO ÚNICO

TABELA DE VALOR VENAL DE VEÍCULOS - IPVA/2025 (em reais R$)

DESCRIÇÃO DO VEÍCULO	FAIXA	ANO DE FABRICAÇÃO																			
		2024	2023	2022	2021	2020	2019	2018	2017	2016	2015	2014	2013	2012	2011	2010	2009	2008	2007	2006	2005
VOLVO/FM 480 RODOEIXO C	30037500														268812			253401			
VOLVO/FM 500 6X4R	31948500			665613	556238	468579	400757	395178	335988	277254	275873	247449	228571	202219							
VOLVO/FM 500 6X4T	31948400					485986	401467	370603	312079	298784	286387	244913	228571	202219							
VOLVO/FM 500 6X6R	30972100			766953																	
VOLVO/FM 500 8X4R	31948300	984653	867454	786734	711700	560149	476119	419792	349189	333850	324580	304262	294020	285089							
VOLVO/FM 500 GER	31919700								426063	414208		351180									
VOLVO/FM 500 MASTER	33530100									335725		328793	320707								
VOLVO/FM 500 RODOEIXO C	30037600							390412			329525	327883									
VOLVO/FM 540 6X4R	30973000	1140908	1051627	702958	577783	476699	416817	357492		305763	287123										
VOLVO/FM 540 6X4T	30974700						430055														
VOLVO/FM 540 6X4T	31918300	1140108	1046158	702958	565197	451423	370337	363077		328083	273965										
VOLVO/FM 540 8X4R	33459700	1202132	1130993	788290	643603						392197										
VOLVO/FM CAM 3E VIR	31916600							294232	273715							157673		152216		143553	143000
VOLVO/FM12 340 4X2T	33454400																			105187	
VOLVO/FM12 380 6X4R	33454000																			155284	153477
VOLVO/FM12 380 6X4R ATDL	33458200																				153321
VOLVO/FM12 380 6X4T	33441900																				130072
VOLVO/FM12 420 6X4R	33454100																			173721	153187
VOLVO/FM12 420 6X4T	33441700																			141825	129259
VOLVO/FM12 420 8X4R	33454700																			138616	134678
VOLVO/FM12 6X4 RODOEIXO	30094500																			167008	153932
VOLVO/FM12380 FERRARI CP	33458700																				83355
VOLVO/FM370 4X2R	31914500										255494		223411								
VOLVO/FM370 6X4R	31914600													223271							
VOLVO/FM420 6X4 RODOEIXO	30111700										303404										
VOLVO/INDUSCAR APACHE U	46311800				262363		237777	236593	227066	206555			162200	155547	141395	127926					
VOLVO/INDUSCAR MILLE H U	46316400			230832			208980	193958			159271	158670									
VOLVO/INDUSCAR MILLEN U	40051900	298564																			
VOLVO/INDUSCAR MILLEN U	46311700							236869	231946			199681		170301	153545		139205	129611	123287	110451	
VOLVO/INDUSCAR MONDEG U	46315700															186779					
VOLVO/INDUSCAR TOP B B1M	46314000										264180										
VOLVO/IRIZAR CENTURY	46200600													223053	212449				149818		117615
VOLVO/IRIZAR CENTURY E	46200100																162045				
VOLVO/IRIZAR PB R	46201800							361026		340352	310207	281638	258661		241130						

Diário Oficial Certificado Digitalmente
O Departamento de Imprensa Oficial do Estado do Paraná, da garantia de autenticidade deste documento, desde que visualizado através do site http://www.imprensaoficial.pr.gov.br

ANEXO ÚNICO

TABELA DE VALOR VENAL DE VEÍCULOS - IPVA/2025 (em reais R$)

DESCRIÇÃO DO VEÍCULO	FAIXA	ANO DE FABRICAÇÃO																			
		2024	2023	2022	2021	2020	2019	2018	2017	2016	2015	2014	2013	2012	2011	2010	2009	2008	2007	2006	2005
VOLVO/MASCA ARTIC B12MON	46445100																232908	217290			
VOLVO/MASCA GRANVIA	46445800			238826					226008		208799	177739		165281	148879						
VOLVO/MASCA GRANVIAMD U	46446600			329892								183237	166239	165410	149306						
VOLVO/MASCA LOWENTRYB7RO	46444200																153584		122187		
VOLVO/MASCA ROMA ON	46445700			370267	354277	352513	332329	330674	319376			248645	247406	226273	215996						
VOLVO/MAXIBUS LINCE	41553300												262112	240791							
VOLVO/MPOLO ANDARE R	41651300												246689	225230							
VOLVO/MPOLO AUDACE R	41665400											241964	198608								
VOLVO/MPOLO IDEALE R	41664400			389864	338518			214780	213711	212647	198227	187307	186375	185446	158483						
VOLVO/MPOLO PARADISO DD	40021800	1152307	920496	729922																	
VOLVO/MPOLO PARADISO DD	41663700			729922		529978	509161	468368	382961	364723	343508	311855	275178	273809	272445						
VOLVO/MPOLO PARADISO DDR	41657400													285495	252923	207843	199211	190573	181846		
VOLVO/MPOLO PARADISO LD	41664200						629643	607006	576965	547405	491582	430126	378742	363228							
VOLVO/MPOLO PARADISO LDR	41656800														252784	207765	199259	178213	170189	169455	150649
VOLVO/MPOLO PARADISO R	41655600	769854			450959		412510	410455	359085	357296	312038	266760	245169	232890	222407	190985	175367	167428	159524	151084	137628
VOLVO/MPOLO TORINO A	41663400						204622	191905		180578	164932			150430							
VOLVO/MPOLO TORINO U	41662700						255310		217529	207327		180564		172457	145683						
VOLVO/MPOLO TORINO U	41664900			340775	298980		255310	238827		207327	198908	180564	175896	172457	145683						
VOLVO/MPOLO VIAGGIO FR	40021600			677348																	
VOLVO/MPOLO VIAGGIO R	41655400			421822	387756	346894	330375	314640	314288	295451	277941	238276	218837	212779	202271	194425		173329	165429		141377
VOLVO/MPOLO VIALE A	41654000							283444		241780		196799	192374	175042	156359	148585	145091	134632	129184	121815	
VOLVO/MPOLO VIALE B	41654100						217225	216325						171348							
VOLVO/MPOLO VIALE U	41653500				338557			291451		263792	249869			204258	179903	148400		136054	133266		
VOLVO/MULTIEIXO VM260 CM	31912400																	97575			
VOLVO/MULTIEIXO VM260 ED	31912000														156446	155954	137750				
VOLVO/N10 4X2 CA 1000TAO	31921600																	88319	84459		
VOLVO/NEOBUS MEGA	41579600						234607						143541	138589	127831	123611					
VOLVO/NEOBUS MEGA U	41754100					308148															
VOLVO/NEOBUS MEGABRT A	41755400									612367		492731		430598	409794	373547					
VOLVO/NEOBUS MEGABRT B	41755300											320255		269542	242487						
VOLVO/NEOBUS MEGABRT U	41755200														236945	219739					
VOLVO/NEOBUS ROAD R	41756800										393043	391085		351638							
VOLVO/NEOBUS SPECTRUM R	41758200						350349														
VOLVO/NH12 380 6X2T	33457300																			114012	

Diário OFICIAL Paraná
Poder Executivo Estadual

Diário Oficial Certificado Digitalmente
O Departamento de Imprensa Oficial do Estado do Paraná, da garantia de autenticidade deste documento, disponibilizado através do site http://www.imprensaoficial.pr.gov.br

ANEXO ÚNICO
TABELA DE VALOR VENAL DE VEÍCULOS - IPVA/2025 (em reais R$)

DESCRIÇÃO DO VEÍCULO	FAIXA	ANO DE FABRICAÇÃO																			
		2024	2023	2022	2021	2020	2019	2018	2017	2016	2015	2014	2013	2012	2011	2010	2009	2008	2007	2006	2005
VOLVO/NH12 420 4X2T	33453500																			116803	111020
VOLVO/NH12 460 4X2T	33454800																				119038
VOLVO/NH12340 4X2T	33453300																				77449
VOLVO/NH12380 4X2T	33453400																			108949	108406
VOLVO/NH12380 6X4R	31940800																			134834	
VOLVO/NH12420 6X4R	31940900																				126848
VOLVO/NH12420 6X4T	33452600																			137087	127409
VOLVO/PM1000TAO 440 CAM	31945100														221069	191459	180057		169816	147222	
VOLVO/VM	31911000																				70376
VOLVO/VM 310 MASTER	30021700															124469					
VOLVO/VM 210 4X2R	31911700														104002	83945	76048	75669	74402	73510	68878
VOLVO/VM 210 6X2R	31911600														97338	91924		84257	80651	78026	
VOLVO/VM 220 4X2R	31914000			342158	291112	238954	226752	163145	162333	161525	160720	158154	157100	134593	100920						
VOLVO/VM 220 6X2R	31914100										186956	176865	162565	134745							
VOLVO/VM 260 4X2R	31911500														116826	102076	94468	84613	69133	58790	
VOLVO/VM 260 6X2 MASTER	31911800														160561	145701	123607	116874			
VOLVO/VM 260 6X2R	31911400														162002	147208	147088	139411	125081	121114	76118
VOLVO/VM 260 6X4R	31911300														181607	180742	153584	152984	136342	118383	
VOLVO/VM 270 4X2R	31913900			382556	346309	288845	242673	222883	221773	204709	197036	182980	182069	173663							
VOLVO/VM 270 6X2 DEP BOM	30034000			391104																	
VOLVO/VM 270 6X2R	31913700			387192	358512	292533	274965	257239	248172	230651	225686	210645	187052	176337	128670						
VOLVO/VM 270 6X4R	31913800			393760	368415	351797	295251	275757	259514	238197	237010	234165	220080	214730							
VOLVO/VM 270 8X2R	31914900			409553	365498	314071	279398	271401		229900	220661	213409	181151	169469							
VOLVO/VM 270 8X4R	31915100			488503	391302	346234	304127	283254		248784	247545	244362		185219							
VOLVO/VM 270 MITREN	31915300											173390									
VOLVO/VM 270 TOPLINE CD	31918000												147449								
VOLVO/VM 280 4X2R	30026700				282415																
VOLVO/VM 280 8X2R	30014700				340365																
VOLVO/VM 290 4X2 R	30072500	522726	436723																		
VOLVO/VM 290 6X2 R	30062900	548093	487994	448728																	
VOLVO/VM 290 6X4 R	30072400	625799	530402																		
VOLVO/VM 290 8X2 R	30064900		489380																		
VOLVO/VM 290 8X4 R	30068500	694127	575516																		
VOLVO/VM 310 4X2T	31911100														136599	119312	113755	103809	103292	95598	

ANEXO ÚNICO
TABELA DE VALOR VENAL DE VEÍCULOS - IPVA/2025 (em reais R$)

DESCRIÇÃO DO VEÍCULO	FAIXA	ANO DE FABRICAÇÃO																			
		2024	2023	2022	2021	2020	2019	2018	2017	2016	2015	2014	2013	2012	2011	2010	2009	2008	2007	2006	2005
VOLVO/VM 310 4X2T GNG	33459000																	86314	85884	69811	
VOLVO/VM 310 4X2T SETEC	31915700														113882					87560	
VOLVO/VM 310 6X4 GERM	31916500														139239						
VOLVO/VM 310 6X4R	31911200														186534	184637	163167	159764	149722	122669	92878
VOLVO/VM 310 RODOPR PLAT	31913500																		99771		
VOLVO/VM 330 4X2R	31914200			385910				274286	233329	223324	222212	208084	173372								
VOLVO/VM 330 4X2T	31914300			393620	357656	310219	278639	268774	239559	238366	228976	212826	189051	184579							
VOLVO/VM 330 6X4R	31914400			443141	397258	374053	329648	321193	279308	252240	248633	247395	167808	159941							
VOLVO/VM 330 8X2R	31915000			469633	405645	360801	338493	302664	293701	286697	265991	246532		201907							
VOLVO/VM 330 8X4R	31915500			498299	434165	412137	398250	376169	332982	331324	316122	305326		217625							
VOLVO/VM 330 EM	31919500				374572								161806								
VOLVO/VM 330 GERM	30065200				380593							222491		212230							
VOLVO/VM 350 4X2T	30013800				347498																
VOLVO/VM 350 6X4R	30014900				393549																
VOLVO/VM 360 4X2 R	30072300		497313																		
VOLVO/VM 360 4X2 T	30072200	549931	497313																		
VOLVO/VM 360 6X2 R	30072800	583863	512836																		
VOLVO/VM 360 6X4 R	30072700	629708	551279	482947																	
VOLVO/VM 360 8X2 R	30072600	660611	581691																		
VOLVO/VM 360 8X4 R	30068600	748752	630969																		
VOLVO/VM 4X2	31910800																				69262
VOLVO/VM 4X2R	31913200															101058					
VOLVO/VM 4X2T	31912700															99455	89200				
VOLVO/VM 6X2R	31913100															118537	115572			102520	
VOLVO/VM 6X4R	31913000															132920					
VOLVO/VM17 210 4X2R	31910000																				68729
VOLVO/VM17 240 4X2R	31910300																				73574
VOLVO/VM23 240 6X2R	31910100																				122367
VOLVO/VM260 PMERECHIM 82	31912100														188572	163520	140269				
VOLVO/VM310 CAM TRUCKVEL	31915600																	89606		73355	
VOLVO/VM310 LOC CAMINHAO	30132400																		127927		
VOLVO/VM330 6X2R	31914800			425513	380941	335927	295065	287352	254699	253430	249378	244005	220641	209019	149440						
VOLVO/VW 360 TRIEL BOM	30126500		532096																		
VW/10.160 DRC 4X2	32051600							216693	202243	192659	173733	172868	151964	107854							

Diário OFICIAL Paraná
Poder Executivo Estadual

Diário Oficial Certificado Digitalmente
O Departamento de Imprensa Oficial do Estado do Paraná, da garantia de autenticidade deste documento, disponibilizado através do site http://www.imprensaoficial.pr.gov.br

ANEXO ÚNICO
TABELA DE VALOR VENAL DE VEÍCULOS - IPVA/2025 (em reais R$)

DESCRIÇÃO DO VEÍCULO	FAIXA	ANO DE FABRICAÇÃO																			
		2024	2023	2022	2021	2020	2019	2018	2017	2016	2015	2014	2013	2012	2011	2010	2009	2008	2007	2006	2005
VW/10.160 DRC 4X2 MAGICA	30074400										195225										
VW/10.160 DRC 6X2 PLUS	34938500									119318											
VW/11.180 DRC 4X4	30022900			339843	259642																
VW/11.180 BMB DRC 4X4	33171400				263451																
VW/11.180 DRC 4X2	32058500			310751	279123	277967	255635	230190	202495												
VW/11.180 DRC 4X4	34939500				255018																
VW/11.180 DRC DPCE	33171500		359134	327796	272194	246506															
VW/11.180 DRC MAGICA	33171100			275916	255886			212311													
VW/11.180 TRIEL BOMCD4X4	30061600			340569																	
VW/11.180RODOMOURA	30026900					247552	246338														
VW/11180COMBATARMORDTURQ	30050600			305895	297845																
VW/13.150	33140800																				65115
VW/13.160 DRC 6X2	34938900							174771	154368	147099											
VW/13.170 E	33143400																				63604
VW/13.180	33141500																				96750
VW/13.180 CLM	33905200												141665					104067			
VW/13.180 CNM	33905300														128367	125138	120997	118766	98973	92356	
VW/13.180 CNM MAGICA	30101900																152332				
VW/13.180 DRC 6X2	34939200		315263	310057	260091	240371	199840														
VW/13.180 DRC MAGICA	30434100				208503		206358														
VW/13.180 E	33903600																		93675	93208	92713
VW/13.180 EURO3 WORKER	33145000														122323	121977	115221	114647	104190	93930	
VW/13.190	33900600																				88955
VW/13.190 CRM 4X2	32051800						246784	237465			180474	179575	161407	138764							
VW/13.190 CRM 4X2 4P	32052100						209036	207996	206960	203969	192980	164949	147212	137320							
VW/13.190 WORKER	32052900								197696	184099	183182	168242	160040	124557							
VW/14.190 BMB CRM CM	30020800				253093																
VW/14.190 CRM 4X2	33925900			308270	287860	271477															
VW/14.190 CRM 4X2 4P	33925800					230869															
VW/14.210 CRM 4X2	30061000	415678	362601																		
VW/15.170 E	33143000																	64804			64682
VW/15.180	33140900														113775						103742
VW/15.180 CLM	33905000														131154		112784				
VW/15.180 CNM	33905100														146657	121751	107479	105956	97757	91382	

ANEXO ÚNICO
TABELA DE VALOR VENAL DE VEÍCULOS - IPVA/2025 (em reais R$)

DESCRIÇÃO DO VEÍCULO	FAIXA	ANO DE FABRICAÇÃO																			
		2024	2023	2022	2021	2020	2019	2018	2017	2016	2015	2014	2013	2012	2011	2010	2009	2008	2007	2006	2005
VW/15.180 E	33903700																103956		101681	94510	92784
VW/15.180 EURO3 WORKER	33145100													124200	123582	122784	120301	116313	110377	101464	
VW/15.190	33900500																				94511
VW/15.190 BMB CRM 4P 4X4	33930600			335323	306444	253296	206975														
VW/15.190 CRM 4X2	32051100						251792	226103	224977		216097	188146	187208	183146							
VW/15.190 CRM 4X2 4P	32053100						254918	243038	228448	227272	212770	200130	180521	178970							
VW/15.190 CRM TOPLINE CD	33922800									172392											
VW/15.190 EOD E.HD ORE	40942500					244067	237448	226143			186705	171471	157482	149788	142527	132375					
VW/15.190 EOD E.S.ORE	40952600												160115	152796	145385	133526					
VW/15.190 EOD ESC.POWER	40942600															127732					
VW/15.190 EOD ESC.SUPER	40942200													133057		109787	104247				
VW/15.190 EOD ESCOLAR HD	40942100													198995		152136	139964				
VW/15.190 WORKER	32053000								165930	158666	157876	155123	140456	132868							
VW/15.210 4X4 MWM	33143800											152979	118001								
VW/15180 EOD NEOBUS MEGA	41576100																			81214	
VW/15180 EOD NEOBUS SPEC	41575900																			78757	78703
VW/15190EOD NEOBUS MEGA	41578400														103400				97321		
VW/15190EOD NEOBUS SPEC	41578000												127142	121089	110460	100976	94374	93904	86034		
VW/17.180 EURO3 WORKER	33144900														141952	121529	116014	113838	104573	82976	
VW/17.180 WORKER MAGICA	30120300																150602		126509		
VW/17.190 CRM 4X2	32051700				270985		269635	252983			231307		190059	188865							
VW/17.190 CRM 4X2 4P	32053800				299985	263991	248635	229561	223743	209400	206734	183919	177405								
VW/17.190 CRM 4X2 MAGICA	30081600													189696							
VW/17.190 CRM 4X2 ROB	33926200			340300	317046	294494															
VW/17.190 CRM 4X2 ROB 4P	33926000				269684																
VW/17.190 WORKER	32052800								181591	169222	153545	149569	140582	136296							
VW/17.210 4X2 TRIEL BOM	30122500	460041	443555																		
VW/17.210 CRM 4X2	30066600	459469	401344																		
VW/17.210 MOTOR CUMMINS	33141400																				105883
VW/17.210 MOTOR MWM	33141300																				106119
VW/17.220	33141700																				103564
VW/17.220 EURO3 WORKER	33144700														128132	116157	115578	114784	113841	90576	
VW/17.220 T SETEC	31980700																				74534
VW/17.220 T.EURO3 WORKER	33144400																	108220	95307	94013	

Diário OFICIAL Paraná
Poder Executivo Estadual

Diário Oficial Certificado Digitalmente
O Departamento de Imprensa Oficial do Estado do Paraná, da garantia de autenticidade deste documento, disponibilizado através do site http://www.imprensaoficial.pr.gov.br

ANEXO ÚNICO

TABELA DE VALOR VENAL DE VEÍCULOS - IPVA/2025 (em reais R$)

DESCRIÇÃO DO VEÍCULO	FAIXA	ANO DE FABRICAÇÃO																			
		2024	2023	2022	2021	2020	2019	2018	2017	2016	2015	2014	2013	2012	2011	2010	2009	2008	2007	2006	2005
VW/17.220 TRATOR	33142700																				109244
VW/17.230 CRM 4X2	32056700			337984	305084	264739	234544	212246	211076	175611	163553										
VW/17.230 CRM 4X2 4P	32056500				305084	264739	234544	212246	211076	198400	167685										
VW/17.230 CRM MAGICA	30059500								242463	228905											
VW/17.230 WORKER 4X2	32055200							195210	191568	182670	172169	167079									
VW/17.250 CL RODOEIXO CA	33146500															140815		95427	95397	89543	
VW/17.250 CLC	33904200														143417	126736	109420	109062	104500	85484	
VW/17.250 CLC SETEC CM	31980500														129927	127317			104867		
VW/17.250 CLC TRATOR	33145500														95652	87629	82710	79143		68111	
VW/17.250 CNC	33904300														145334	129168	115644	110601	105935	86624	
VW/17.250 CNC TOPLINE CE	30147600															132125					
VW/17.250 CNC TRATOR	33145600														90332						
VW/17.250 E	33142900														138472	119137	118614	115721	112645	109640	91897
VW/17.250 E-TRATOR	33143100																			99856	
VW/17.250 IDEROL CLC CM	30125400																	98342			
VW/17.260 CRM 4X2	32058000			358385	321358	287903															
VW/17.260 CRM 4X2 4P	32057800			379078	355542	281161	279761		195188												
VW/17.280 CRM 4X2	32053200			347781	309154	278701	268968	213796	210011	205472	203180	192152	175184	154359							
VW/17.280 CRM 4X2 4P	32052200			358579	352015	319110	290617	286743	251221	222144	218587	217498	204262	189385							
VW/17.280 CRM 4X2 MAGICA	30064500											217704									
VW/17.280 CTM 4X2	32051900				350823			281785					178186								
VW/17.280 TRIEL BOM	33925700					249825	227480														
VW/17.280 TRIEL CRM BOM	30122300			390978																	
VW/17.310	33900900																				50442
VW/17.320 CNC	34933300														124948	108424					
VW/17.330 CRC 4X2	32051500			358733	352019	325264	298316	287695	241527	212881	205534	199177	198185	192375							
VW/17.330 TRIEL BOMB CD	33926300				316387	274177	251799														
VW/17210 NEOBUS MEGA	41572100																			74365	72482
VW/17210 NEOBUS SPECTRUM	41573100																				56622
VW/17220 MORAL CP	34935100																				89696
VW/17220 VIR	33921800																				85538
VW/17230EOD NEOBUS MEGA	41577900													144781	125940	111967	106793	103265	100560		
VW/17230EOD NEOBUS SPEC	41578100											150281	145511	139001	107323	101822			100947		
VW/17230EOD NEOBUS SROD	41578200															144145	137598	123774	121822		

ANEXO ÚNICO

TABELA DE VALOR VENAL DE VEÍCULOS - IPVA/2025 (em reais R$)

DESCRIÇÃO DO VEÍCULO	FAIXA	ANO DE FABRICAÇÃO																			
		2024	2023	2022	2021	2020	2019	2018	2017	2016	2015	2014	2013	2012	2011	2010	2009	2008	2007	2006	2005
VW/17250 PM1000TAO CT 2E	33147100															119248		108156			
VW/17260 EOT NEOBUS MEGA	41575400																102394	100604	99759		
VW/18.210 CRM 4X2	30063500	473300	402111																		
VW/18.210 CRM 4X2 4P	30063400		426140																		
VW/18.260 CRM 4X2	30067500	483449	420485																		
VW/18.260 CRM 4X2 4P	30068400	483449	453135																		
VW/18.310 CLIM	33170700																				82990
VW/18.310 GNG CR	32950000																				95484
VW/18.310 PM2IRM CA	32001100																				82536
VW/18.310 TITAN	33903100																				70448
VW/18.310 TITAN BIASI	31430200																				59925
VW/18.310 TOPLINE	33908500																				59052
VW/18.310 TRUKAM CA	33149200																				78243
VW/18.320 CRM 4X2	30068200	538230	493209																		
VW/18.320 EOT IRIZAR PB	46200900												280512	258368							
VW/18310 TITAN VIR 4X2	33147800																			70600	70248
VW/18320EOT NEOBUS SROAD	41755100															238375					
VW/19.320 CL RODOEIXO CA	33149600														146094	140216	132539	128718		117476	
VW/19.320 CLC TT	33904700														106794	105156	92330	91701	82106	75419	
VW/19.320 CLC TT GERM	33934000														135914	112704	86929	86496	78362	68626	
VW/19.320 CN RODOEIXO CA	33149500																93411	91689	84160	76417	
VW/19.320 CNC TT	33904800														108097	104625	91286	89518	82065	75405	
VW/19.320 CNC ZAMBONI CA	33922500																76494	65904			
VW/19.320 IDEROL CLC TT	30009300														142706						
VW/19.320 MASTER	31140400														128186	111920		99562		88491	
VW/19.320 SETEC CM	31980600																		107299		
VW/19.330 CTC 4X2	32050900				352825	325351	305127	288366	202446	200520	190048	186648	144289	139427	99724						
VW/19.330 GNG	32054200				375569								160128	158337							
VW/19.330 IDEROL CTC	30012800													199562							
VW/19.330 MASTER	32055900											201704	175019	166487							
VW/19.330 THELIO CM	32056300											179160									
VW/19.360 CTC 4X2	32057100			402093	349463	319787	299099	282715	249538	246181	213139										
VW/19.360 DEGROSSI PLT	30031100							260249													
VW/19.370 CLM T 4X2	33145900														136965	135894	132994	125267	122232		

Diário OFICIAL Paraná
Poder Executivo Estadual

Diário Oficial Certificado Digitalmente
O Departamento de Imprensa Oficial do Estado do Paraná, da garantia de autenticidade deste documento, disponibilizado através do site http://www.imprensaoficial.pr.gov.br

ANEXO ÚNICO
TABELA DE VALOR VENAL DE VEÍCULOS - IPVA/2025 (em reais R$)

DESCRIÇÃO DO VEÍCULO	FAIXA	ANO DE FABRICAÇÃO																			
		2024	2023	2022	2021	2020	2019	2018	2017	2016	2015	2014	2013	2012	2011	2010	2009	2008	2007	2006	2005
VW/19.370 CNM T 4X2	33146000																		103693		
VW/19.380 CTC 4X2	30084500	538230	460478																		
VW/19.390 CTC 4X2	32052600				379326	339684							214115	193825							
VW/19.420 CTC 4X2	32054400				343530	340008	330319	297989	266299	247749	245212	222379	191389								
VW/19320 SUPER TRUCK CP	34935400														111470		94615	92358	89635	88084	
VW/19320CNCTT SAOJOAO CP	33146800																	86487			
VW/23.210 MOTOR CUMMINS	33901200																				107077
VW/23.210 MOTOR MWM	33901300																				108049
VW/23.220	33901000																				136559
VW/23.230 CRM 6X2	32054300				287593	256048	241664					158675									
VW/23.230 CRM 6X2 4P	32056400				278097			217029	215949	214873											
VW/23.230 WORKER 6X2	32055000								159691		141701	140995									
VW/23.230 WORKER 6X2 DTR	32054900											145565									
VW/23.250 E	33901700																				119475
VW/23.250E PMERECHIM 8X2	33909700																				96030
VW/23.310	33900800																				131602
VW/23.310 TRIEL ED	33908200																				97483
VW/24.220 EURO3 WORKER	33144800														155895	151254	144754	136541	116865	110125	
VW/24.220E3 PMERECHIM 82	33909200																119344			103052	
VW/24.250 CLC 6X2	33904100													139655	138959	135898	125066	122054	113014	99282	
VW/24.250 CNC 6X2	33904000														171142	170289	153660	150903	150151	129001	
VW/24.250 CNC 6X2 MAGICA	30014400														165167						
VW/24.250 CNC RODOPR 8X2	34932900														137326						
VW/24.250 MASTER	33908900														161033	149992	136936	118853			
VW/24.250C PMERECHIM 8X2	33906100														132219	121525	119837	110453	102674		
VW/24.250CN PMERECHIM 82	33908000														158031	143822	140400	137438	125677		
VW/24.250E WORKER 6X2	33904400														163290	162476			124645	124024	88794
VW/24.260 CRM 6X2	32057700			414499	345311	329241		243906													
VW/24.260 CRM 6X2 4P	32057600			414499	348942																
VW/24.280 CRM 6X2	32050700			433356	413321	382090	340529	310608	301942	281969	257323	234199	213714	193136							
VW/24.280 CRM 6X2 4P	32052000			433356	413321	377944	340529	310608			228802	227662	190008	189062							
VW/24.320 CLC 6X2	34933600														165706	162087	111303				
VW/24.320 CNC 6X2	34933500														141552	124504	102068				
VW/24.330 CRC 6X2	32050300			425348	413365	382855	339967	307452	303050	236728	230834	223663	186806	171666	118970						

ANEXO ÚNICO
TABELA DE VALOR VENAL DE VEÍCULOS - IPVA/2025 (em reais R$)

DESCRIÇÃO DO VEÍCULO	FAIXA	ANO DE FABRICAÇÃO																			
		2024	2023	2022	2021	2020	2019	2018	2017	2016	2015	2014	2013	2012	2011	2010	2009	2008	2007	2006	2005
VW/24.330 CRC 6X2 VTR	32057900			420448	383459		305672	281625	270565	234849											
VW/25.320 CLC T 6X2	33908800														157847	139897	113870	112026			
VW/25.320 CNC 6X2 SETEC	32054000														135845	132329					
VW/25.320 CNC CVEL IMPL	30110700																190257				
VW/25.320 CNC T 6X2	33908600														157810	127261	120208	110625			
VW/25.320 MASTER	33922600														159373	133110		110126			
VW/25.320 RODOEIXO	32058200														134597						
VW/25.320CLC TRUCKGALEGO	31060500														131545						
VW/25.360 CTC 6X2	32057000			434875	413467	382997	333830	305458	274678	241278											
VW/25.360 CTC CVEL IMPL	30126400					390765															
VW/25.360 DEGROSSI PLT	30083000			439745			345849		311135												
VW/25.360 GER	33925500					352960	322023	320893													
VW/25.370 CLM 6X2 SETEC	33922400																108833				
VW/25.370 CLM CAM TRCVEL	33725300															156896		107573	102358		
VW/25.370 CLM T 6X2	33906600														210156	179511	158586	148807	133861		
VW/25.370 MASTER	31922700															122372	119425	105865			
VW/25.370CLM RODOVALE CA	32055400															158514	123812				
VW/25.380 CTC 6X2	30084400		679024																		
VW/25.390 CTC 6X2	32050400								297074		263182	244864	234889	231761							
VW/25.390 CTC 6X2	32052500													216658							
VW/25.390 CTC 6X2 MASTER	30066000												214595	210465							
VW/25.390 DEGROSSI PLT	33924300												176136	149121							
VW/25.390 IDEROL CTC 6X2	30008600											210020		193229							
VW/25.390 MASTER	31140600								209354		183847	177003	160725	159925							
VW/25.390CTC CARMETAL CA	34938300												203086								
VW/25.420 CTC 6X2	32054500				362417	333494	313965	291475	263332	232700	225395	218691	193446								
VW/25.420 DEGROSSI PLT	33924800						291670	290217	256757	248442	224613	197778									
VW/25.420 MASTER	31140700						329300	324046	310989			228610									
VW/25.420 RODOEIXO	30044700							307623				239022									
VW/25.460 8X2 CROMOCAR C	30106800			473970																	
VW/25.460 CTM 6X2	30006300			472287	371253																
VW/25.480 CTM 6X2	30082700	684997	636343																		
VW/25320 CNC TRUCKGALEGO	33924000													126043	122640						
VW/25320 DEGROSSI CH PLT	33923800														138190						

Diário OFICIAL Paraná
Poder Executivo Estadual

Diário Oficial Certificado Digitalmente
O Departamento de Imprensa Oficial do Estado do Paraná, da garantia de autenticidade deste documento, disponibilizado através do site http://www.imprensaoficial.pr.gov.br

ANEXO ÚNICO

TABELA DE VALOR VENAL DE VEÍCULOS - IPVA/2025 (em reais R$)

DESCRIÇÃO DO VEÍCULO	FAIXA	ANO DE FABRICAÇÃO																			
		2024	2023	2022	2021	2020	2019	2018	2017	2016	2015	2014	2013	2012	2011	2010	2009	2008	2007	2006	2005
VW/26.220	33901100																				111529
VW/26.220 EURO3 WORKER	33144600														184250	183443	164089	148477	122899	113239	
VW/26.250 E 6X4	33921900														142288						
VW/26.260	33901500																				117124
VW/26.260 CNM 6X4	33907900														199933	189863	166933	162153			
VW/26.260 CRM 6X2	30067700	518648	483274																		
VW/26.260 CRM 6X2 4P	30068300	514935	478389																		
VW/26.260 CRM 6X4	33926100			408840	355227	315775	297424														
VW/26.260 E	33903800												183354	182442	181533	178364	172142	159815	150324	146535	
VW/26.260 PMERECHIM 8X4	33905900															157812					
VW/26.260E PMERECHIM 8X4	33906000																			122774	
VW/26.280 CRM 6X4	32050600			430551	380356	324682	308109	272056	251081	227571	212881	183637	168521	157862							
VW/26.320 CRM 6X2	30068000	601940	564962																		
VW/26.370 CLM T 6X4	34935200														123293						
VW/26.370 RODOEIXO CA	30047800														125856						
VW/26.390 CTC 6X4	32050500											228967	227826	225905	170367						
VW/26.390 CTC6X4 CVELIMP	30115700												276852								
VW/26.390CTC RODOEIXO CA	32055600												255896	233301							
VW/26.420 CTC 6X4	32054600				410412		334488	314108	312442		245491	224100	221077								
VW/26.420 CTC 6X4 GER	30092400											272715									
VW/26220 LIEBHERR HTM	34770400																				80645
VW/26260 LIEBHERR HTM	34770500																			115693	
VW/27.260 CRM 6X4	30067400	616590	540834																		
VW/28.460 METEOR 6X2	31431800			508913	464864	438685															
VW/28.480 MTM 6X2	30084100	698095	636558																		
VW/29.520 METEOR 6X4	31431700			557256	527760	525750															
VW/29.530 MTM 6X4	30084000	828715	671108																		
VW/30.280 CRM 8X2	32057400			504098	410086	396938	334425														
VW/30.320 CRM 8X2	30067800	662093	604944																		
VW/30.320 CRM 8X2 4P	30105700	662093																			
VW/30.330 CRC 8X2	32057500			478256	442321	378782	328041	286251	267981	260688											
VW/31.260	33903500																				98430
VW/31.260 CNM 6X4	33907700														159997	152034	130077	108321			
VW/31.260 E	33903900														138585	119641	119045	115200	110020	100047	88981

Diário Oficial Certificado Digitalmente
O Departamento de Imprensa Oficial do Estado do Paraná, da garantia de autenticidade deste documento, desde que visualizado através do site http://www.imprensaoficial.pr.gov.br

ANEXO ÚNICO
TABELA DE VALOR VENAL DE VEÍCULOS - IPVA/2025 (em reais R$)

DESCRIÇÃO DO VEÍCULO	FAIXA	ANO DE FABRICAÇÃO																			
		2024	2023	2022	2021	2020	2019	2018	2017	2016	2015	2014	2013	2012	2011	2010	2009	2008	2007	2006	2005
VW/31.280 BMB CRM CM	32053500													173879							
VW/31.280 CRM 6X4	32053300			463796	395733	393762	380120	345679	324158	295655	294183	263935	247963	228725	164915						
VW/31.310	33903400														192530						118500
VW/31.320 1000TAO T	33923400																	124875			
VW/31.320 CLC 6X4	33905400												168208					129325	121026		
VW/31.320 CNC 6X4	33905500													158889	148312	145724	136295	133167	131794		
VW/31.320 CRM 6X4	30085400	646048	560782																		
VW/31.320 MASTER	33147200												239415		199856		142128	125389			
VW/31.320 RODOEIXO	30434800																162251		129187		
VW/31.320CN PMERECHIM 84	33907800															159190	149353		117012		
VW/31.330 BMB CRC CM	34937100										224049		194653	180178							
VW/31.330 CRC 6X4	32051300			535749	491217	449318	413417	357925	338649	315861	314191	291112	273773	232087	163080						
VW/31.330 CRC 6X4 MASTER	30046500													182362							
VW/31.330 CRC TRIEL BOM	32058800									227561											
VW/31.370 CNM 6X4	33907000														202131	195911	181491	177192	132277		
VW/31.390 CRC 6X4	32052700			419442		382512	329407	308163	284149	269234	240693	213206	204640	197726	169989						
VW/32.360 CRC 6X4	33925200			494329	413302	369405	307141	292377													
VW/32.380 CRC 6X4	30082800	728242	594332																		
VW/33.260 CRM 8X4	30119200	776168																			
VW/33.460 BMB PLAT	30017000			502052	425489																
VW/33.460 AIZI CTM 6X4	30434400			491436	417603	359977															
VW/33.460 CTM 6X4	31431500			508305	462333	435597															
VW/33.460 CTM RODOEIXO	30124300			506896																	
VW/33.480 CTM 6X4	31431200	796220	730212																		
VW/4.150 DRC 4X2	32059600					132232	130328	105449													
VW/4.160 DRC 4X2	34939400			189052	146149	128135	124699														
VW/5.140E DELIVERY	33144300														88980	85181	84757	84288	75771	67434	55677
VW/5.150 DRC 4X2	32051200								150921	140946	135303	127708	116976	96601							
VW/6.160 DRC 4X2	32058400			229311	201235	180967	162920	147101	112820												
VW/6.170 DRF 4X2	30021100	292889	250270	230723																	
VW/7.110	33170600																				54572
VW/8.120	33140700																				80631
VW/8.120 EURO3	33144100														102549	97249	93260	84253	83833	82647	81362
VW/8.150	33140400																				83259

Diário OFICIAL Paraná
Poder Executivo Estadual

Diário Oficial Certificado Digitalmente
O Departamento de Imprensa Oficial do Estado do Paraná, da garantia de autenticidade deste documento, disponibilizado através do site http://www.imprensaoficial.pr.gov.br

ANEXO ÚNICO
TABELA DE VALOR VENAL DE VEÍCULOS - IPVA/2025 (em reais R$)

DESCRIÇÃO DO VEÍCULO	FAIXA	ANO DE FABRICAÇÃO																			
		2024	2023	2022	2021	2020	2019	2018	2017	2016	2015	2014	2013	2012	2011	2010	2009	2008	2007	2006	2005
VW/8.150 E DELIVERY PLUS	33148500														125624	110859					
VW/8.150 RODOKINHO CT	33147000														85478	77557	76326	69836	66170	64104	
VW/8.150E CIOATO STEEL	33145400																		75073		
VW/8.150E DELIVERY	33144200														106904	99664	90514	83015	80599	77468	77082
VW/8.150E RANGEL CAM CD	33149100														73577		69985	66629			
VW/8.150E-CUMMINS	33142800																		90825	87068	83040
VW/8.160 CE SBB CF	34841500											104618									
VW/8.160 CT RODOKINHO	32056100									126924											
VW/8.160 DRC 4X2	32051000							180822	168284	158540	156237	128599	123371	120856							
VW/8.160 DRC 4X2 MAGICA	30030500											166296		164297							
VW/8.160 DRC TOPLINE CD	33922900								162306			154604	134669								
VW/8.160 MIB METROPOLIS	34841400											137275	125926								
VW/8.160 RODOMOURA	32053600										142483	140472	123508	119538							
VW/8120 WALK WALKBUS L20	40940800																				75678
VW/8150 NEOBUS TBOY MIC	41571800																				57131
VW/8150 NEOBUS TH WAY E	41754400																		72432	61717	
VW/9.150 E DELIVERY	33148600														109947	105737					
VW/9.150 IBRAVA APOLLO	40942000														168006	146205	138962				
VW/9.150E CUMMINS	33144000														123286	109534	105114	103098	93144		
VW/9.150E DLV TOPLINE CD	34020800														89028						
VW/9.150E DLV TOPLINE CE	34021100														92484						
VW/9.160 CE BLINFORT BD	33925400							161572													
VW/9.160 DRC 4X2	32051400									156321	155542	154552	123769	123153	94264						
VW/9.160 MTX TVAL	33925000							148024	129746												
VW/9.170 DRC 4X2	32059200			305173	265559	248952	231742	215579	161710												
VW/9.170 RODOMOURA	33171700				196621	179775		165443	160274												
VW/9.180 WM	30133100	350465																			
VW/915 WALK WALKBUS L32	40940600																	106106	102076		
VW/9150 NEOBUS TH WAY E	41576900																		74312	55264	
VW/9150 NEOBUS THUND WAY	41574300																				72475
VW/9150 NEOBUS THUNDER	41576800														84979	80645	78197	75751	69947	60694	58542
VW/9150 UNISAUDE ATHENAS	41575700																		75094		
VW/AMD ALAMO URBANA	40944000												168163								
VW/AMD SOLUM URBANA	40943600									160907	154571	147218									

Diário Oficial Certificado Digitalmente
O Departamento de Imprensa Oficial do Estado do Paraná, da garantia de autenticidade deste documento, desde que visualizado através do site http://www.imprensaoficial.pr.gov.br

ANEXO ÚNICO
TABELA DE VALOR VENAL DE VEÍCULOS - IPVA/2025 (em reais R$)

DESCRIÇÃO DO VEÍCULO	FAIXA	ANO DE FABRICAÇÃO																			
		2024	2023	2022	2021	2020	2019	2018	2017	2016	2015	2014	2013	2012	2011	2010	2009	2008	2007	2006	2005
VW/BMB 13.180 CNM CM	34930800																	85216			
VW/BMB 17.250 CLC 4X2	33933900															113706					
VW/BMB 17.250 CLC CM	33905600																	100884	96763	86877	
VW/BMB 17.250 CLIM	33930500																			90548	
VW/BMB 17.250E CM	34931400																	88691			
VW/BMB 19.320 CNC 6X2	33909400														115570		94598	91947			
VW/BMB 24.250 CLC 8X2	34931800														158202	132266	125513				
VW/BMB 24.250 CNC 8X2	34932100														156578	145558	140824				
VW/BMB 25.320 CLC 8X2	34930000																	110755			
VW/BMB 25.320 CNC 6X2	34930900																	117312			
VW/BMB 26.260E 8X4	34931700														165712	164250	137000				
VW/BMB 31.230 CNC 8X4	34932000															115862	100262				
VW/BMB 31.320 CNC CM	33909300														173692	130707	123836	112020			
VW/BMB 31.370 CNM 8X4	34932500															174220					
VW/BMB 31.370 CNM CM	34930500																	137601			
VW/BMB 8.120 EURO III CM	34934700														75145						
VW/BUSSCAR EBUSS R	40009300	701234	671573																		
VW/BUSSCAR ECOSS U	40007600																	140825	139210	119105	
VW/BUSSCAR ELBUSS320	41291600			532735	502426	478501	459213														
VW/BUSSCAR VBUS LO4X2	40006700																	109705	105452	95181	90347
VW/BUSSCAR VBUSS R	40008100								470911												
VW/CIFERAL CITMAX U	41542800																	122738	121914		101354
VW/COMIL BELLO M	41132600																	55457		52450	
VW/COMIL BELLO O	41133700																	60868			
VW/COMIL CAMPIONE R	41130200		674436	441917	420396	390242	354376	335785	324297		282313	270149	248109	235995	217716	176567	157092	146860	136787	129373	118046
VW/COMIL DOPPIO A	41132900																	82035			
VW/COMIL PIA O	41133300														86496	78681	78289	72235	70755	59534	52199
VW/COMIL PIA ROD O	41135800						163653				137690	125916	116893	91348	91033						
VW/COMIL PIA URB O	41135400			308625				206041			173197		149500	142021	135639						
VW/COMIL SVELTO U	41133000			291818	259682	240720	210350		184577	168922	167418	153757	141210	136851	122309		109570	108042	103882	89321	
VW/COMIL TH UM	41134100																				60530
VW/COMIL VERSATILE I	41130300														173238	144781	135909	127821	122498	107763	
VW/COMIL VERSATILE R	41137500			432644	352362	350549		274162	253601				203818	187944	187007						
VW/DEL 8.150 RODOMOURA	32053700														80884	80508	74242				

Diário OFICIAL Paraná
Poder Executivo Estadual

Diário Oficial Certificado Digitalmente
O Departamento de Imprensa Oficial do Estado do Paraná, da garantia de autenticidade deste documento, disponibilizado através do site http://www.imprensaoficial.pr.gov.br

ANEXO ÚNICO

TABELA DE VALOR VENAL DE VEÍCULOS - IPVA/2025 (em reais R$)

DESCRIÇÃO DO VEÍCULO	FAIXA	ANO DE FABRICAÇÃO																			
		2024	2023	2022	2021	2020	2019	2018	2017	2016	2015	2014	2013	2012	2011	2010	2009	2008	2007	2006	2005
VW/DELIVERY 11.180	30051000	384305	362643																		
VW/DELIVERY 11.180 4X4	30101600	436169	340995																		
VW/DELIVERY 13.180	30101700	369312	295846																		
VW/DELIVERY 9.180	30054300	364488	325789																		
VW/DELIVERY DPCE 11.180	30145500	320996																			
VW/E DELIVERY 11	30006700	811785		713922																	
VW/E DELIVERY 14	30006800	1038234		737948	665032																
VW/IBRAVA APOLLO	40942800											239331	237140								
VW/INDUSCAR APACHE U	40039000		357586																		
VW/INDUSCAR APACHE U	46310500			295713		262473	247319	236210	220989	210467	200444	176770	169070	160970	153074	128295	120344	113001	108468	99571	91171
VW/INDUSCAR FOZ U	46315300					264101	250449	249201		209343					171020	148797	138639	131449		116082	
VW/INDUSCAR FOZ VWOD	46314200													125336				95423		83570	77368
VW/INDUSCAR GI R 210	46312500																			96463	85732
VW/INDUSCAR GI R 240	46312400																		100459	96946	84656
VW/INDUSCAR MIL U OT	46311900											184717		163118	156828	144411	138478	128050	120651	106492	101343
VW/INDUSCAR PICCO O	46310800																				101196
VW/INDUSCAR PICCOL O	46311300																			106195	96756
VW/INDUSCAR SOLAR R	46316200												237561		214091						
VW/IRIZAR INTERCENTURY	46200700																	107020	97090	91794	86759
VW/ITALBUS NASCERE R	40943400								107483												
VW/ITALBUS NASCERE U	40943500						201524		126234												
VW/KOMBI ESCOLAR	40940101												42279	40925	39426	30835	27566	24483	19732	16827	16468
VW/KOMBI ESCOLAR	40940102												42279	40925	39426	30835	27566	24483	19732	16827	16468
VW/KOMBI LOTACAO	40940201												41886	37077	35383	34261	27387	22746	20497	16361	16126
VW/KOMBI LOTACAO	40940202												41886	37077	35383	34261	27387	22746	20497	16361	15839
VW/KOMBI TRANSFORM PAS	40942300													30360	28176					18691	
VW/KOMBI UNIVIDAS LOT	40941000															33262					
VW/KOMBI VETRA ESC	41522900												37487								
VW/MASCA GRAN MIDI R	46446200			443311	419235						239504			224573	224186						
VW/MASCA GRAN MIDI U	46446300		434713	398644	379662	349660		260025	235265	210630	168534	161138	147994	140877	133904						
VW/MASCA GRANFLEX O	46442000																159023	156052	149468	132871	109227
VW/MASCA GRANMICRO E O	46443100	378367	303371	288925	271150	258237	241586	230082	211822	200534	184018				158173	137474	127864				
VW/MASCA GRANMICRO O	46440300					205345				156464	155562	142870	124882	120737	113849	99623		88378	88160	77982	74599
VW/MASCA GRANMIDI EOD O	46442900			267798	254465			220341							151263	131780	120234	106232	98541		

ANEXO ÚNICO
TABELA DE VALOR VENAL DE VEÍCULOS - IPVA/2025 (em reais R$)

DESCRIÇÃO DO VEÍCULO	FAIXA	ANO DE FABRICAÇÃO																			
		2024	2023	2022	2021	2020	2019	2018	2017	2016	2015	2014	2013	2012	2011	2010	2009	2008	2007	2006	2005
VW/MASCA GRANMIDI M	46442600																	83727	81234		
VW/MASCA GRANMIDI O	46441800																		79765	74297	66587
VW/MASCA GRANMINI E M	46443200											169782				104477					
VW/MASCA GRANMINI M	46441000				181547		169412	151114	141739	140135		121321		111662		95844	90218	82758		65937	59381
VW/MASCA GRANMINI O	46440400										140583	134666	123683	118173	112214	98476	91781	85892	82267	74234	66179
VW/MASCA GRANMINI W120 M	46440900																				66263
VW/MASCA GRANMINI W120 O	46440500											112630				94413					66659
VW/MASCA GRANVIA E O	46443300		348682	325859		297547		264216	253845	249624	237737	218341	200525	190242	181654	157632	144156				
VW/MASCA GRANVIA EOD O	46441700																			88533	82780
VW/MASCA GRANVIA MT O	46443800		241122												120941						
VW/MASCA GRANVIA O	46441200																87835	84019	77757	70144	63930
VW/MASCA ROMA	46445900	511057	486721	451150	436683	422566	396528	377646	334920	318970	303783	292614	276376	263420	249271	237509					
VW/MASCA ROMA 350R O	46444100											328447				239218		197930			
VW/MASCA VIAMIDI 17230 O	46444900					365205	323557	252630	238037		225865				181762	164625					
VW/MASCA VIAMIDI15190 O	46445000					348379									184585	163059					
VW/MAXIBUS DOLPHIN	41552800														202908						
VW/MAXIBUS LINCE	41553000													190161							
VW/MDO 300 URBANO M	40941600																		141384		
VW/MID GRAN RURAL ESC	46447800											223098									
VW/MPOLO ALLEGRO R	41656000																			107992	
VW/MPOLO ANDARE R	41651400																				126161
VW/MPOLO AUDACE R	41664700										150330		130179	128860							
VW/MPOLO FRATELLO LOT	41654900																			88958	84745
VW/MPOLO IDEALE R	41659400		515843		469036	442488		401950	362037		335650	251304	222320	217089	207044	179988	171036	153265	144678	133066	
VW/MPOLO MINI PB ESC	41666700									129184											
VW/MPOLO PARADISO R	41658100							378383			338210			289016	285821	239051		191506		169026	161364
VW/MPOLO SEN MIDI E	41659300					284320	271536											153203			
VW/MPOLO SEN MIDI ON	41659100								297113			256150		224104		194590		174568	164812		
VW/MPOLO SENIOR FR	40040200		393793	382812																	
VW/MPOLO SENIOR FR	40044700	465596	410218																		
VW/MPOLO SENIOR FR	41668600			390683	377995		247842														
VW/MPOLO SENIOR GVM	41654300																				65520
VW/MPOLO SENIOR GVO	41654600																			88628	84791
VW/MPOLO SENIOR MO	41661500											171314					113979		99931		

Diário OFICIAL Paraná
Poder Executivo Estadual

Diário Oficial Certificado Digitalmente
O Departamento de Imprensa Oficial do Estado do Paraná, da garantia de autenticidade deste documento, disponibilizado através do site http://www.imprensaoficial.pr.gov.br

ANEXO ÚNICO

TABELA DE VALOR VENAL DE VEÍCULOS - IPVA/2025 (em reais R$)

DESCRIÇÃO DO VEÍCULO	FAIXA	ANO DE FABRICAÇÃO																			
		2024	2023	2022	2021	2020	2019	2018	2017	2016	2015	2014	2013	2012	2011	2010	2009	2008	2007	2006	2005
VW/MPOLO SENIOR ON	41661400								121781	115452	111410	97116	93217	78235	75865	73259	72894	56440	53469	53202	
VW/MPOLO SENIOR R	40044600		337016																		
VW/MPOLO SENIOR R	41668300						270606														
VW/MPOLO SENIOR U	41668100									109366											
VW/MPOLO TORINO GVU	41653000																		106058	97433	89465
VW/MPOLO TORINO U	40040400		370406	367642																	
VW/MPOLO TORINO U	41662800		382253	364051	296474		287168	273494	251791	231640	230575	211767	194490	185114	176463	153220	145615	133335	119805		
VW/MPOLO VIAGGIO FR	40021700				538161																
VW/MPOLO VIAGGIO R	41655300						285391	274719		248681	236839	208398	191999	183452	181712	151702	135731	133372	123448	111413	104711
VW/MPOLO VIALE U	41653700													144686	138740			110364	106130	98332	90011
VW/MULTIEIXO 24250 8X4	33906300																151585	150412		101836	
VW/MULTIEIXO 26260 8X4	33903000																				102137
VW/NEOBUS 15.190 ESC	46342000			285017																	
VW/NEOBUS 8.160 ESCOLAR	41750300			262651	253110																
VW/NEOBUS 8.180E	40027300	329768																			
VW/NEOBUS MEGA U	41756500				281787	278093			209601		197288	173833									
VW/NEOBUS MINI ESC	41757700					265482	258688	246370	231396	227884											
VW/NEOBUS SPECTRUM R	41758000					226047															
VW/NEOBUS TH MIDI E	41671200			253758																	
VW/NEOBUS TH MIDI E	41671500			247752																	
VW/NEOBUS TH O	41756300					192926	177784	169319	165243	156995		148421									
VW/NEOBUS THUNDER	41570500											87591	82659	80051	69576	64333		55615		49007	44840
VW/NEOBUS THUNDER E	41750200				297155																
VW/NEOBUS THUNDER FR	41758400			314678																	
VW/PM1000TAO CAM 3E	33146400					323257		232919	208759			132981	130875	130224	129575	125017	102317	99369	87610	80535	71663
VW/RANAM 31320 CNC 6X4	34934400															161856					
VW/VIR 17250 CLC 6X2	33147500														128585			112064		85408	
VW/VIR 19320 CLC TT 6X2	33147900															103743					
VW/VIR 25.370 CLM-T 6X2	33147700														137728	113463	109593	104521	98365		

Diário Oficial Certificado Digitalmente
O Departamento de Imprensa Oficial do Estado do Paraná, da garantia de autenticidade deste documento, desde que visualizado através do site http://www.imprensaoficial.pr.gov.br

ANEXO ÚNICO
TABELA DE VALOR VENAL DE VEÍCULOS - IPVA/2025 (em reais R$)

DESCRIÇÃO DO VEÍCULO	FAIXA	ANO DE FABRICAÇÃO																			
		2024	2023	2022	2021	2020	2019	2018	2017	2016	2015	2014	2013	2012	2011	2010	2009	2008	2007	2006	2005
Motor Casa																					
I/M.BENZ 416 ESTRELLA.CM	80000600					143660															
I/M.BENZ NEI SPRT 516.CM	80000800					172057															
I/M.BENZ 416 APOLO6.0.CM	80001000				180321																
I/M.BENZ 516 ECOXT MC.CM	80001200			203046																	
IVECO/D 6017M SINACIO.CM	80001400			241767	188703																
VW/VETTURA AMDREAM B.ON	80001700												50793								
I/M.BENZ NEWAY 416 5F.CM	80002700					204573															
I/M.BENZ NEWAY 516 5C.CM	80002800				243851																
I/M.BENZ 416 PATAGON.CM	80004000			232545																	
RENAULT/MASTERPL3 MOB.CM	80004700	179564																			
I/M.BENZ 516C PARTNER.CM	80005400				347912																
VW/SERRO 11.180 4X4.CM	80005900				330174																
SCANIA/NW LEGACY K360.ON	80006700			264724																	
I/M.BENZ FENIX VENEZA.CM	80007200		339084		325566																
I/M.BENZ 417 VICTORIA.CM	80007700			191715																	
I/M.BENZ 417 MOBILEMC.CM	80008500		289856																		
IVECO/D 6018C SINACIO.CM	80008600	300655																			
I/M.BENZ 517C SINACIO.CM	80008800		368425																		
AGRALE/MA9.2 SCHEID DEST	80010000																		79447		
VW/9.150ODM EL SCHEID DE	80010400													128661			120803	113436			76935
IVECO/DAILY6013 SCHEID C	80010500																				42672
IVECO/D SCHEID CONEC.CM	80010600								96268				75524								
I/M.BENZ SPR SCHEID.CM	80010700				143220					76123											
IVECO/DAILY MCA ITU.CM	80011200										89414	89093									
RENAULT/SCHEID.CH	80011500												69631						40415		
VW/MPOLO GIZAK.ON	80011800															62760				52551	
AGRALE/MA 8.5 TRAILLER.O	80012300																			51397	
IVECO/SCHEID CONECT.CH	80012600															72460					
I/M.BENZ 311CDI ITU.CH	80012900											78194									
IVECO/DAILY 55 GIZAK.CM	80013000													84264		61087			57516		
PEUGEOT/BETOCAR BOXER.CH	80013700																67850		63097		
I/M.BENZ PROCOP MCA11.CM	80014700			133784	128934	116534	100528				83709	77584	74292	71023							
AGRALE/FURGOVAN 101.CM	80015100																				78363

Diário OFICIAL Paraná
Poder Executivo Estadual

Diário Oficial Certificado Digitalmente
O Departamento de Imprensa Oficial do Estado do Paraná, da garantia de autenticidade deste documento, disponibilizado através do site http://www.imprensaoficial.pr.gov.br

ANEXO ÚNICO
TABELA DE VALOR VENAL DE VEÍCULOS - IPVA/2025 (em reais R$)

DESCRIÇÃO DO VEÍCULO	FAIXA	ANO DE FABRICAÇÃO																			
		2024	2023	2022	2021	2020	2019	2018	2017	2016	2015	2014	2013	2012	2011	2010	2009	2008	2007	2006	2005
RENAULT/FOZ BR MCASA.CH	80015500												122570								
FIAT/DELKA MOTORHOME.CH	80015900															62435			56724	52441	
RENAULT/MARIMAR MCA06.CH	80016900						79982	75769													
VOLVO/MPOLO AUTOM MC.ON	80017700																		91199		
I/M.BENZ SITNEI 515 U.CM	80017900						122683														
RENAULT/MAST TOURLIFE.CH	80018000											90810									
RENAULT/INOVA MCA 09.CH	80018200							97418		82564		72383									
CITROEN/RONTAN JUM MC.CH	80018300											90271									
I/M.BENZ CLA-HER MCA4.CM	80018500											85439									
RENAULT/MASTER SCHEID.CH	80018700									111433											
M.BENZ/MOTORCASA.ON	80018800																111076				
I/M.BENZ 415 GT EURO.CM	80019400							119994													
MARCOPOLO/VOLARE TH UM	80020200																98533	81548	71720	69584	
I/M.BENZ CDISP THB UM.CM	80020700													88630				74915			
RENAULT/MASTER THB UM.CH	80020800										92207	83986	81961		74024	64707					
VOLKS/COMIL PIA TCA.MC	80020900																			61887	
MARCOPOLO/VOLARE ADAP.MC	80021200												104221		93966						
MARCOPOLO/VOLARE TCA.ON	80021300		271770		236958	221964	190869		172100	164088				128377							
VW/MASCA CHAPECO MC.ON	80021400									73264				62869					46962		
I/M.BENZ SPRT CHAPECO.CM	80021600	184474	173285	162617	143066	142354	141645	133908	97078	94857	84736	82944	81486	79693	77383	66523		60540		57743	
VW/COMIL TCA.ON	80022100														96113				83670		
VW/MASCA EUROLAF.ON	80022400														108747	107198					
RENAULT/EUROHOME NEO.CH	80022600													75362	73444						
RENAULT/CASADOCAMPING.CH	80023000															43880					
RENAULT/TRAILER MA 13.CH	80023300									82905	77596	73930									
VW/MASCA GV REVES MC.ON	80023600												116283	110260							
RENAULT/CHAPECO MC.CH	80023900							107193	98235	91777	87239	84647	84225	69994	68881						
MARCOPOLO/VOL REVESC.MO	80024200												112825								
I/M.BENZ VACANZA 310.CM	80024500											91918									
RENAULT/NIKSCAP MCA05.CH	80025000												72292								
RENAULT/EUROHOME TOUR.CH	80025200				170564				105116				98793								
RENAULT/MASTER HCB UM.CH	80025600										126076										
IVECO/DAILAY 70 ALFLEN.C	80025900				183047																
VW/SCHEID DESTINY LX.MO	80027200									20042											

Diário Oficial Certificado Digitalmente
O Departamento de Imprensa Oficial do Estado do Paraná, da garantia de autenticidade deste documento, desde que visualizado através do site http://www.imprensaoficial.pr.gov.br

ANEXO ÚNICO
TABELA DE VALOR VENAL DE VEÍCULOS - IPVA/2025 (em reais R$)

DESCRIÇÃO DO VEÍCULO	FAIXA	ANO DE FABRICAÇÃO																			
		2024	2023	2022	2021	2020	2019	2018	2017	2016	2015	2014	2013	2012	2011	2010	2009	2008	2007	2006	2005
I/M.BENZ 413EUROTRUCK.CM	80027400																				53571
I/M.BENZ SPR 416 EURO.CM	80028000				262778																
I/M.BENZ SCHEID 416 F.CM	80028100						106951														
I/M.BENZ VICTORIA 416.CM	80028600						121953														
I/M.BENZ 416F SINACIO.CM	80028700			344120	321560	300528															
IVECO/D 6518C SINACIO.CM	80029600	321524	310361																		
VW/9150 MAXIBUS MCO MC	80030000																108717	97130	94050	90203	
AGRALE/MA12.0 MAXIBUS MC	80030100																				113885
SCANIA/K94 INDUST SUPREM	80040300															437637	410499		361010		
VW/17.260 INDUST REGIA	80040500																		172037	157808	
M.BENZ/915 INDUST STAR	80040800																	116167	111247		
SCANIA/K114 INDUST SUPR	80041000																	318137	289517		
VOLVO/B9R INDUST SUP.ON	80041100													393298		341031					
VW/9.150 INDUST STAR.ON	80041200															124323	117280	113082	108532	98955	
SCANIA/INDUST CRUISE2.ON	80043300											344712			331219						
VW/INDUSTREILER STAR.ON	80043400							169684	160854					124841							
VW/INDUSTREILER BSTAR.ON	80043500													98298							
VOLVO/INDUST CRUISER3.ON	80043600													318085							
I/M.BENZ STOINACIO SP CM	80043700								241567	232568	195634	184889		180207							
I/M.BENZ VICTORIA 415.CM	80044000											87413									
I/M.BENZ SERRO 515 S.CM	80044100										105393			82795							
VW/INDUSTREILER REGIA.ON	80044200											161335									
I/M.BENZ STOINACIO 69.CM	80044500						275083	273688	240756												
FIAT/DUC TRANSFORM MC	80050200											89813				62364					
RENAULT/MASTER CH VETT	80060200										110399										42609
M.BENZ/LO915 VETTURA MED	80060300																	94566			
AGRALE/MA 8.5 TCA VETT	80060600																		81699		
VW/9.150ODM VETTURA MEDI	80060700																114122				
VOLVO/VETTURA GRANDE.ON	80061100																		299956		
I/DODGE RAM VETTURA.CM	80061200																	82727			
RENAULT/M VETTURA M.CH	80061300															67770		55230			
IVECO/DAILY VETTURA.CM	80061500														81546	78310	68077	67221	64764		
I/M.BENZ VETTURA SPR.CM	80062200														60096						
RENAULT/MASTER 101.CH	80062800												83527				51619				

Diário OFICIAL Paraná
Poder Executivo Estadual

Diário Oficial Certificado Digitalmente
O Departamento de Imprensa Oficial do Estado do Paraná, da garantia de autenticidade deste documento, disponibilizado através do site http://www.imprensaoficial.pr.gov.br

ANEXO ÚNICO
TABELA DE VALOR VENAL DE VEÍCULOS - IPVA/2025 (em reais R$)

DESCRIÇÃO DO VEÍCULO	FAIXA	ANO DE FABRICAÇÃO																			
		2024	2023	2022	2021	2020	2019	2018	2017	2016	2015	2014	2013	2012	2011	2010	2009	2008	2007	2006	2005
M.BENZ/BUSSCAR VETT.ON	80063300																			117698	
I/FORD VETTURA TRANS.CH	80063600														144225	131495					
VW/VETTURA 17.260.ON	80064200													57362	54913						
M.BENZ/ACCELO815 AU M.CM	80064500													106471							
IVECO/VETTURA 70C17.CM	80064900									248300	239864	224850									
IVECO/RONTAN DAILY MC.CM	80065200														82713	75404					
AGRALE/VETTURA MA10.MO	80065600								83803												
I/M.BENZ NEW SPRT 515.CM	80066100						190465														
IVECO/NEW DAILY 70C17.CM	80066300									106616											
IVECO/DAILY DELKA MH.CM	80066500						324957														
I/M.BENZ SPR DELKA MH.CM	80066600						222117	209153													
VW/MASCA ECOXTECNO .ON	80066900						296392														
I/M.BENZ SPRINTERNIKS MC	80080000													72564							
I/M.BENZ SPRINTER 101.CM	80080100													62455			58017	56194			
I/M.BENZ 311 REVES MC.CH	80080300											75845									
I/M.BENZ 516C SINACIO.CM	80080600			349891	335629	324586															
I/M.BENZ 516F SINACIO.CM	80080900				331927	309806	289613														
I/M.BENZ ALFLEN 700 C.CM	80081000		162923			136428															
IVECO/D 7017C SINACIO.CM	80081100			274485	206239	196284															
I/M.BENZ NEW SPRT 416.CM	80081500					142468	136458														
M.BENZ/MOTOR TRAILER BR	80090000							309466				252908	228148	216554							
IVECO/D GREENCAR MC.CH	80100100														100901	89533					
IVECO/ANHANGUERA MT.CM	80110000								197166			164204		150710						107773	
I/FORD350L ANHANGUERA.CH	80110100														80080						
I/M.BENZ313 ATHOS MC.CM	80120300						155521														
PEUGEOT/BOXER ATHOSMC.CH	80120400												86117								
FIAT/VICTORIA BEE.CH	80121000											80338									
IVECO/VICTORIA SBEE.CM	80121100														85354	77928					65569
RENAULT/VICTORIA DREW.CH	80121200								167911		143978	131065	90553	88347				63621			
FORD/VICTORIA F4000.CM	80121300						177262								94413						
VW/VICTORIA KOMBIHOME.CT	80121401												40623	39672	37953			26981			
VW/VICTORIA KOMBIHOME.CT	80121402													38268	32550			25653			
IVECO/VICTORIA CONEX.CM	80121700								96078			83571		74263							
I/FORD VICTORIA TRANS.CH	80122000													103568	98298						

Diário Oficial Certificado Digitalmente
O Departamento de Imprensa Oficial do Estado do Paraná, da garantia de autenticidade deste documento, desde que visualizado através do site http://www.imprensaoficial.pr.gov.br

ANEXO ÚNICO
TABELA DE VALOR VENAL DE VEÍCULOS - IPVA/2025 (em reais R$)

DESCRIÇÃO DO VEÍCULO	FAIXA	ANO DE FABRICAÇÃO																			
		2024	2023	2022	2021	2020	2019	2018	2017	2016	2015	2014	2013	2012	2011	2010	2009	2008	2007	2006	2005
I/M.BENZ415CDI UNIVID.CM	80122400							128529	112867												
I/M.BENZ VICTORIA 515.CM	80123400						121612			107750			76652								
IVECO/TRAILCAR CONCOR.MC	80130300																		120997		
AGRALE/TRAILCAR COMAN.ON	80130400																				97974
RENAULT/M SOBERANA UM.CH	80140000														43410						
VW/1519EO UNISAUDE MH.ON	80150000																		137701		
IVECO/D ITAPOA PETIT.CH	80160000														93013		92649		70802		
IVECO/ITAPOA ACONC.CM	80160100													72160		53497	50654	49427			
FORD/ITAPOA OFFROAD.CT	80160200									104528											
I/M.BENZ AS 515 ACONC.CM	80160300						150922	128300	118135	113230		109644									
PEUGEOT/BO ENGEVEL UM.CH	80170100															73616	69875				
M.BENZ/COMIL P ENG MC.ON	80170600											117184									
RENAULT/MAST SRB TRIP.CH	80190000																71873		68593		
RENAULT/M TRAILEMAR.CH	80190100							113080	108093	96950	96254	90865	86830	76770	75426	68582	59713				
RENAULT/MAST ECOXT UM.CH	80190200		142602	140961			117869	107746				92230	89729								
IVECO/D CHAPECO MC.CM	80200000							126014			100003							62902	60600		
M.BENZ/MASCA CHAPECO.ON	80200100																	79280			
RENAULT/MASTER NIKSMC.CH	80220000						140598		124654	124033	111007	104459	98307								58332
FIAT/DUCATO NIKS MC.CH	80220100															74422		68121			
IVECO/D SANTO INACIO.CM	80250000															67652	62502	56561			
IVECO/SANTO INACIO 70.CM	80250100								122926	109143	105451	97870	92103	83357	72447	71620					
IVECO/SANTOINACIO 85D.CM	80250200						353275	339484	322996												
RENAULT/M13M3 HOMEBUS.CH	80260200											74411			61919						
FIAT/DUCATO M HOMEBUS.CH	80260400															69085					
RENAULT/TREILAR.CH	80260700										61097		45101		30244		25579				
IVECO/D5013 HOMEBUS.CM	80261000																		51427		
I/FORD HOMEBUS TRANSIT.CH	80261300												177636								
FIAT/DUCATO GCASA MC.CH	80280300															59017					
MARCOPOLO/SITNEI UM.ON	80310300												99501	98036							
SCANIA/MP M.TRAILER.ON	80320200															201453					
IVECO/DAILY M.TRAILER.CM	80320300								109773		98960				75424	68744		65404			
FIAT/DUCATO TRAILEMAR.CH	80330000																	50776			
M.BENZ/TRAILEMAR SUN.ON	80330100																	72706			
I/M.BENZ413 TRAILEMAR.CM	80330400															71029			58209		46101

Diário OFICIAL Paraná
Poder Executivo Estadual

Diário Oficial Certificado Digitalmente
O Departamento de Imprensa Oficial do Estado do Paraná, da garantia de autenticidade deste documento, disponibilizado através do site http://www.imprensaoficial.pr.gov.br

ANEXO ÚNICO
TABELA DE VALOR VENAL DE VEÍCULOS - IPVA/2025 (em reais R$)

DESCRIÇÃO DO VEÍCULO	FAIXA	ANO DE FABRICAÇÃO																			
		2024	2023	2022	2021	2020	2019	2018	2017	2016	2015	2014	2013	2012	2011	2010	2009	2008	2007	2006	2005
PEUGEOT/TRAILEMAR BOX.CH	80330700															65990		57251			
I/M.BENZ311 TRAILEMAR.CH	80330800										81095	76632		72715							
VW/KOMBI RCA MC.CH	80340100														33796						
VW/VETTURA KOMBI.CH	80340400												57120								
FIAT/DOBLO PERKONS.CH	80350000												34658		28283		25658				
I/RENAULT KAN PERKONS.CH	80350100										34098				26384		21004				
RENAULT/ALFLEN MASTER.CH	80380000										64578	60091									
RENAULT/MAST EURO UM .CH	80400000							94485	90260		84984	82398									
RENAULT/TCA MASTER MC.CH	80450000						174516	155123	152035	142029			122902						59058		56101
RENAULT/MASTER CIRILO CH	80480000											106496									
MOTOR-CASA/MICROONIBUS	80700000		278081					104741	104219	100540	97223	90873	85289	78492	76040	73714	71165	58928	55066	50939	47235
I/MOTOR-CASA MICROONIBUS	80700100					116883	104156	103381			91632	83553	80111	75271	73617	68737	63612	56446	54432	52967	47020
MOTOR-CASA/ONIBUS	80800000			348653			271020		218361		192894	186900	182442	173753	167734	148089	138720	129817	120189	111854	104255
I/MOTOR-CASA ONIBUS	80800100												99561					89974	84056		
M.BENZ/LO812 GIZAK.MC	81012200																		88296		
MOTOR-CASA/CAMIONETA	81300001						100766			100301			92944	92402	91487	71698	71341	58488	57165	54181	53182
MOTOR-CASA/CAMIONETA	81300002						109602		100879	97976		96474	94806		90533	88346	68572	64271	59027	55677	46411
I/MOTOR-CASA CAMIONETA	81300100		124229			102626	100410	93048				89037	84186	79584	79041	78075					
MOTOR-CASA/CAMINHAO	81400000	271564	259909	213623	203450	141329	129034	127153		116661	111761	106775	99639	98283	90264	85458	84685	80960	78784	76682	71157
I/MOTOR-CASA CAMINHAO	81400100	267132	252459	241358	234547	229122	205311	186259	179281	167911	165298	152167	150234	145234	134552	127895	125418	119564	110657	107066	104384
I/M.BENZ MOTORCASA.CM	81400200																		91466		
MOTOR-CASA/CAMINHONETE	82300001			143293		60555	58401			53951	53557	50118	50032	49874	49626	49379		38635	38242	37065	35685
MOTOR-CASA/CAMINHONETE	82300002	172534	171157	138785	121742	120905	90608	84211	83487	77239	73954	69734	66413	63252	60240	54845	50291	45369	41464	37572	35529
I/MOTOR-CASA CAMINHONETE	82300100		157188	150530	133457	132793	118167	117176	115414		96660	96179	95700	80504	74447	64578	62273	59032			
I/TOYOTA DUARON ATH S.CH	82300300							238488													
MO/VW 31.330 BMB CRC10X4	82500100																		163143		
I/M.BENZ 415EUROTRUCK.CM	82630400						109961	109413	103484												

ANEXO ÚNICO
TABELA DE VALOR VENAL DE VEÍCULOS - IPVA/2025 (em reais R$)

DESCRIÇÃO DO VEÍCULO	FAIXA	ANO DE FABRICAÇÃO																			
		2024	2023	2022	2021	2020	2019	2018	2017	2016	2015	2014	2013	2012	2011	2010	2009	2008	2007	2006	2005
Motos e Similares - Nacionais e Importados																					
A.ANGELO/F.PROPRIA TRI	2992200											2623									
A.BALSANI/ F.PROPRIA MOT	3580100																		2132		
A.BARTON/F.PROPRIA TRI	2599400											2287									
A.BEAL/ F.PROPRIA TRIC	3583700																		1797		
A.BONILHA/F.PROPRIA TRIC	3281500																		2135		
A.CASTELLEN/F.PROPRIA TR	3282100																			1734	
A.DAMBROSKI/F.PROPRIA T	2018100																				1091
A.FREGONESE/F.PROPRIA T	519700															2587					
A.GLITZ/ F.PROPRIA TRIC	3287700																		2671		
A.GONZALEZ/F.PROPRIA TRI	2017700																				1472
A.GUIMARAES/F.PROPRIA TR	2592200													3192							
A.GUZ/F.PROPRIA TRI	2992600									3530											
A.JUCELIA/F.PROPRIA TRIC	3785300																	2445			
A.LASS/ F.PROPRIA TRIC	3288400																		2125		
A.LOPES/F.PROPRIA TRI	2991800										2771										
A.MARIANI/F.PROPRIA TRIC	3286900																				1280
A.MARQUES/F.PROPRIA TRIC	2595400												2949								
A.NERY/ F.PROPRIA MOTO	3584900																		2322		
A.OLIVEIRA/F.PROPRIA TRI	1236700														3130						
A.PAULA/F.PROPRIA TRIC	3286100																		2589		
A.PELOZZO/F.PROPRIA TRIC	511200																1984				
A.PEREIRA/F.PROPRIA TRIC	3141000																			1651	
A.PINHO/F.PROPRIA TRIC	1237500														7021						
A.PRADO/F.PROPRIA TRIC	2594300													2635							
A.PUGIOLI/ F.PROPRIA TRI	3582800																		2052		
A.RODRIGUES/F.PROPRIA TR	2598400												2722								
A.SILVA/F.PROPRIA TRI	1239700														6908						
A.SOARES/F.PROPRIA TRI	2992900													1763							
A.SOBRINHO/F.PROPRIA TR	3285400																		2930		
A.SOBRINHO/F.PROPRIA TRI	2017800																				1251
A.TEODORO/F.PROPRIA TRI	4140000											1912									
A.VALOES/F.PROPRIA TRIC	3785100																	2273			
AC OLIVEIRA/F.PROPRIA TR	1237000														3328						

Diário OFICIAL Paraná
Poder Executivo Estadual

Diário Oficial Certificado Digitalmente
O Departamento de Imprensa Oficial do Estado do Paraná, da garantia de autenticidade deste documento, disponibilizado através do site http://www.imprensaoficial.pr.gov.br

ANEXO ÚNICO
TABELA DE VALOR VENAL DE VEÍCULOS - IPVA/2025 (em reais R$)

DESCRIÇÃO DO VEÍCULO	FAIXA	ANO DE FABRICAÇÃO																			
		2024	2023	2022	2021	2020	2019	2018	2017	2016	2015	2014	2013	2012	2011	2010	2009	2008	2007	2006	2005
AC.PAULA/F.PROPRIA TRIC	1237700														6579						
ADA.SANTOS/F.PROPRIA TRI	1233500																3516				
ADELI ASSIS/F.PROPRIA TR	3282900																		2162		
ADLY/Outros modelos - Importadas	G0030500																		3948	3710	3468
ADR.SILVA/F.PROPRIA TRIC	3787000																	1924			
ADROALDO/F.PROPRIA TRIC	3788200																	1613			
ADVENTURE/TORNADO 1.8A01	3250000		26020						14102	12388						8207	7350		5869		
AG.SILVA/F.PROPRIA TRI	2596000												2943								
AGOSTINHO/F.PROPRIA TRIC	2016500																				1234
AGRALE/Outros modelos - Nacionais	G0007700																		3431	3168	2961
AGRALE/Outros modelos de caminhões	G3000300															54359	51767	47019	44434	41235	39373
AGRALE/Outros modelos de ônibus	G4000200															82085	74468	70977	64979	63031	58922
ALAN AFONSO/F.PROPRIA TR	3281400																			1770	
ALC.DORNER/F.PROPRIA TRI	512300																1814				
ALD.CERON/F.PROPRIA TRIC	1234400																2429				
ALDO GOBBO/F.PROPRIA TRI	2019100																				1575
ALEXANDER.S/F.PROPRIA TR	1236600														3368						
Alfa Romeo/Outros modelos de carros importados	G1014600																				44844
AM Gen/Outros modelos de utilitários	G2009500																		1658	1477	1409
AM PINHO/F.PROPRIA TRIC	2592100													3659							
AMAZON/SUPERLET SUPERLET	6000		5586		4797																
ANAC.RIOS/F.PROPRIA TRIC	518400																	2081			
AND.AILTIS/F.PROPRIA TRI	1232100																	2912			
ANT.FUSCO/F.PROPRIA TRIC	516400																2630				
ANTONIO/F.PROPRIA TRIC	2014200																				1194
AP.SOBRINHO/F.PROPRIA TR	1236800														3241						
APARECIDO/F.PROPRIA MOTO	1231900																2312				
APRILIA/Outros modelos - Importadas	G0008300																		5433	5071	4677
ARIBALDO/F.PROPRIA MOTO	2018700																				1559
Asia Motors/Outros modelos de carros importados	G1014801																		9190	8454	7870
Asia Motors/Outros modelos de utilitários	G2016801																		2514	2285	1387
Asia Motors/Outros modelos de utilitários	G2016802																		2514	2285	1387
ASIAMOTOS/RS 125	3420300															3198					
ATALA/Outros modelos - Importadas	G0027300																		2690	2527	2337

Diário Oficial Certificado Digitalmente
O Departamento de Imprensa Oficial do Estado do Paraná, da garantia de autenticidade deste documento, desde que visualizado através do site http://www.imprensaoficial.pr.gov.br

ANEXO ÚNICO
TABELA DE VALOR VENAL DE VEÍCULOS - IPVA/2025 (em reais R$)

DESCRIÇÃO DO VEÍCULO	FAIXA	ANO DE FABRICAÇÃO																			
		2024	2023	2022	2021	2020	2019	2018	2017	2016	2015	2014	2013	2012	2011	2010	2009	2008	2007	2006	2005
ATALA/SKEGGIA	2530400																				3402
ATMAN/FALCON 01	3740000		28541	23632	19355	16392	12414	12353	12173	11636	11059	10305	9509	8881	8755		5993	4746			
ATMAN/FALCON CHOPPERS 01	3740100				23375		19258	15173	14832												
Audi/Outros modelos de carros importados	G1015200															62852	57731	52335	45576	24130	22458
Audi/Outros modelos de carros nacionais	G1015100																		41005	30687	27444
Automóveis/Fabricantes e/ou modelos não especific	G1009701															14199	13598	12955	12490	11950	11469
Automóveis/Fabricantes e/ou modelos não especific	G1009702															34659	32616	31240	29462	25673	23394
Automóveis/Fabricantes e/ou modelos não especific	G1009601															15312	14061	10818	10006	8890	8106
Automóveis/Fabricantes e/ou modelos não especific	G1009602															64063	60929	58341	55287	35882	32322
AVA/KAWASAKI VN 2000	2392600																				35453
AVA/KAWASAKI Z1000	2392400																				18429
AVA/KAWASAKI ZX 10R	2392500																				23418
AVA/KAWASAKI ZX636B	2392300																				20487
B.MAYER/F.PROPRIA TRICIC	3280600																			2414	
BAJAJ/DOMINAR D160	18600	15844	13891																		
BAJAJ/DOMINAR D160	98900	15757																			
BAJAJ/DOMINAR D200	20400	18361	16980																		
BAJAJ/DOMINAR D200	99000	15757																			
BAJAJ/DOMINAR D250	104400	19854																			
BAJAJ/DOMINAR D400	98700	23551																			
BAJAJ/DOMINAR D400 T	29100	23551	22129	18808																	
BAJAJ/Outros modelos - Importadas	G0029800																		2462	2269	2118
BANAK WEISS/F.PROPRIA TR	3146400																			2286	
BARCELLOS/F.PROPRIA MOTO	511400																1783				
BENACCHIO/F.PROPRIA MOTO	1231500																	2303			
BENEDITO/F.PROPRIA TRI	2993900										2098										
BETA/Outros modelos - Importadas	G0027500																		4681	4306	4044
BIGA/OEN TRICICLO ESPEC	2550000											9892			7381						
BIMOTA/Outros modelos - Importadas	G0027000															50116	47992	45805	43213	40098	37662
BITTENCOURT/F.PROPRIA MT	510500																		1851		
BMW/C400 X	69600		48566																		
BMW/C400 X SPORT	70000	53449	51464																		
BMW/F 800 GS	96400	60521																			
BMW/F 800 GS ADVENTURE	428200								48919	40560	38897	36947	32045								

Diário OFICIAL Paraná
Poder Executivo Estadual

Diário Oficial Certificado Digitalmente
O Departamento de Imprensa Oficial do Estado do Paraná, da garantia de autenticidade deste documento, disponibilizado através do site http://www.imprensaoficial.pr.gov.br

ANEXO ÚNICO
TABELA DE VALOR VENAL DE VEÍCULOS - IPVA/2025 (em reais R$)

DESCRIÇÃO DO VEÍCULO	FAIXA	ANO DE FABRICAÇÃO																			
		2024	2023	2022	2021	2020	2019	2018	2017	2016	2015	2014	2013	2012	2011	2010	2009	2008	2007	2006	2005
BMW/F 800 GS PLUS	96500	63090																			
BMW/F 900 GS ADV PLUS	96100	80979																			
BMW/F 900 GS PLUS	95900	72563																			
BMW/F 900 GS TROPHY	96200	72565																			
BMW/F 900 GS TROPHY PRO	96300	83600																			
BMW/F700 GS	429500								36803	34817											
BMW/F750 GS	4200300	59691	55593	53261	49605	46160	44032	39158													
BMW/F800 GS	425600							48555	45070	42710	40022	37072	35769	33741	33573						
BMW/F800 GS ADV	429400							44902	42577	38421											
BMW/F800 R	425700								35944	34133	30273	29582	25525	24631	23679						
BMW/F850 GS	4200200	72419	66001	62595	58473	56682	53422	41021													
BMW/F850GS A	4200400	71908	69546	68675	64690	56838	53621														
BMW/F900 R SPORT	47700	59464	54622	52962																	
BMW/F900 R SPORT PLUS	47800	64457	57217	55914																	
BMW/G 650GS SERTAO	428000												23489	23372							
BMW/G310 GS	429800	35877	32275	31263	29548	27168	25723	24057	21206												
BMW/G310 R	429700	33144	29394	28043	25013	24379	22801	21348	19487												
BMW/G650 GS	3641500										26835	25817	23580	22636	19852	19186	16269				
BMW/Outros modelos - Importadas	G0008900															19609	18837	18001	17026	15956	15076
BMW/Outros modelos de carros importados	G1015400															58446	53200	50208	47896	45221	43568
BMW/R 12	95500	78339																			
BMW/R 12 CRUISER	95600	81409																			
BMW/R 12 CRUISER 719	95700	87541																			
BMW/R1200 GS	428400						70966	67501	60188	51836	46990	44123									
BMW/R1200 GS ADVENTURE	428300							68702	60642	56070	51526	44637									
BMW/R1250GS	4200600		84670	79165	77064	69835	67144														
BMW/R1250GS A	4200500	119424	106029	95087	88639	81525	76234														
BMW/R1300GS	80500	90521																			
BMW/R1300GS OPTION 719	80200	113012																			
BMW/R1300GS PLUS (NACIONAL)	80400	111310																			
BMW/R1300GS TRIPLE BLACK	80100	112361																			
BMW/R1300GS TROPHY	80300	111903																			
BMW/S1000 R	429300				74209	62135	55432	54678	52537	47510											
BMW/S1000 RR	2990800	121845	106880	98968	93745	87389	81588	75907	73162	67197	63453										

Diário Oficial Certificado Digitalmente
O Departamento de Imprensa Oficial do Estado do Paraná, da garantia de autenticidade deste documento, desde que visualizado através do site http://www.imprensaoficial.pr.gov.br

ANEXO ÚNICO
TABELA DE VALOR VENAL DE VEÍCULOS - IPVA/2025 (em reais R$)

DESCRIÇÃO DO VEÍCULO	FAIXA	ANO DE FABRICAÇÃO																			
		2024	2023	2022	2021	2020	2019	2018	2017	2016	2015	2014	2013	2012	2011	2010	2009	2008	2007	2006	2005
BMW/S1000 RR M	3644700			110671																	
BMW/S1000 XR	429000					71345	69671	64451	59054	56938	50930										
BMW/S1000R	2990700									49838	45531										
BORAM/CP-30 EV	87500	12840																			
BORINELLI/ F.PROPRIA TRI	3581800																		2121		
BRAMONT/EVADER EV100M	3100500																		2069	1919	
BRAMONT/GARINI GR08 T4	3100300																		1689	1566	
BRAMONT/GARINI GR125 T3	3010500																		2270		
BRAMONT/GARINI GR125 U	3101000																		1295		
BRAMONT/GARINI GR125 U2	3103100																		1494		
BRAMONT/GARINI GR125 Z	3100200																		1539	1411	
BRAMONT/GARINI GR150 P	3100400																		3449	3156	
BRAMONT/GARINI GR150 T3	3100000																		2085	2042	
BRAMONT/GARINI GR150 U	3100100																		2483	2188	
BRAMONT/HUSQVARNA SM 610	3101800																	17170	14561		
BRAMONT/HUSQVARNA SM510R	3101900																	15520	15443		
BRAMONT/HUSQVARNA TE 510	3101600																	13076	12640		
BRAMONT/HUSQVARNA TE 610	3101700																	16896			
BRAMONT/TRIUMPH DAYT 675	3101500																26751	25865	23465		
BRAMONT/TRIUMPH SPTR1050	3102400																27539	24469			
BRAMONT/TRIUMPH STREET T	3103700																18211				
BRAMONT/TRIUMPH TIG 1050	3102100																27818	26747			
BRANDY/Outros modelos - Importadas	G0009400																		3896	3558	3315
BRAVAX/BX150	3031600											3100									
BRM/Outros modelos de carros	G1009300															15698	14064	12617	11373	10373	9345
BRUGNOLO/F.PROPRIA TRIC	3059600																				1317
BUEL/XB9SX	3370200																24862	19706			
BUELL/XB12X	3370000																	17619			
BUENO/MOTO MS JBR 125PAS	3180300								3807	3789											
BUENO/TRICICAR CARGARC01	3180000																		3908		
BUENO/TRICICLO PAS RC 01	3180100												23690								
Buggy/Outros modelos de carros	G1010100															14205	12628	11461	10480	9206	8069
byCristo/Outros modelos - Nacionais	G0031100															26925	21978	20149	18165	17082	16063
BYCRISTO/STAR TRICICLO	2670100										28732		24888	23482	22200	20278	17691	16059		14937	13193

Diário OFICIAL Paraná
Poder Executivo Estadual

Diário Oficial Certificado Digitalmente
O Departamento de Imprensa Oficial do Estado do Paraná, da garantia de autenticidade deste documento, disponibilizado através do site http://www.imprensaoficial.pr.gov.br

ANEXO ÚNICO
TABELA DE VALOR VENAL DE VEÍCULOS - IPVA/2025 (em reais R$)

DESCRIÇÃO DO VEÍCULO	FAIXA	ANO DE FABRICAÇÃO																			
		2024	2023	2022	2021	2020	2019	2018	2017	2016	2015	2014	2013	2012	2011	2010	2009	2008	2007	2006	2005
C.BERTOLA/F.PROPRIA TRI	2595800													2635							
C.COSTA/F.PROPRIA TRI	2599100												15841								
C.DEMARCHI/F.PROPRIA TRI	3780300																	2101			
C.EDUARDO/F.PROPRIA MT	2992700										3320										
C.FEDRE/F.PROPRIA TRIC	1231700															2750					
C.FEDRIGO/F.PROPRIA TRIC	3783400																			2049	
C.GURAL/F.PROPRIA TRICIC	3281700																			1760	
C.KOZAN/F.PROPRIA TRI	2591800													2581							
C.MIGUEL/F.PROPIA TRI	2991200										3141										
C.NEHRING/F.PROPRIA TRIC	514200																2149				
C.OLIVEIRA/F.PROPRIA TRI	3786400																	2492			
C.PACHECO/F.PROPRIA TRI	2992300										2747										
C.R.KUGLER/F.PROPRIA TRI	3589200																		2094		
C.STIVAL/F.PROPRIA TRIC	3140700																			1391	
C.ZEQUIM/F.PROPRIA TRIC	3283100																			1719	
Cadillac/Outros modelos de carros	G1010300																		91841	86193	79045
CAGIVA/Outros modelos - Importadas	G0010400																		15696	14732	13681
CAGIVA/Outros modelos - Nacionais	G0009800																		5437	5005	4724
Caminhões/Fabricantes e/ou modelos não especifica	G3002200															47131	45313	43290	40969	39387	38021
Caminhões/Fabricantes e/ou modelos não especifica	G3000100															47135	45314	43291	40970	39388	38022
CARAVELO/ F.PROPRIA TRIC	3288100																		2522		
CASADOTRICICLO/SPORT R3	3790000			38875			35527					25673				21288					
CASELLAS/F.PROPRIA TRIC	3280400																			1764	
CASTELARI/ F.PROPRIA TRI	3586300																		2109		
CC.NETO/F.PROPRIA TRIC	1237400														3206						
CERON/F.PROPRIA TRIC	3050900																				1321
CF SILVA/F.PROPRIA TRIC	1239500														6358						
CHALUSNHAK/F.PROPRIA TRI	3059700																			1637	
CHARLES/F.PROPRIA TRIC	2016700																				1192
CHEVROLET/Outros modelos de caminhões	G3000400																		65531	61017	56543
CHIQUINATO/ F.PROPRIA TR	3580900																		2515		
Chrysler/Outros modelos de carros importados	G1000200															36494	33647	31254	28056	26783	26004
CICLOMOTOR/L13154	4040000		8546																		
Citroën/Outros modelos de carros importados	G1000600															33339	32168	29779	27614	25224	22822

Diário Oficial Certificado Digitalmente
O Departamento de Imprensa Oficial do Estado do Paraná, da garantia de autenticidade deste documento, desde que visualizado através do site http://www.imprensaoficial.pr.gov.br

ANEXO ÚNICO
TABELA DE VALOR VENAL DE VEÍCULOS - IPVA/2025 (em reais R$)

DESCRIÇÃO DO VEÍCULO	FAIXA	ANO DE FABRICAÇÃO																			
		2024	2023	2022	2021	2020	2019	2018	2017	2016	2015	2014	2013	2012	2011	2010	2009	2008	2007	2006	2005
Citroën/Outros modelos de carros nacionais	G1000500															23273	21336	19531	18046	16427	15548
Citroën/Outros modelos de utilitários	G2000200															3082	3002	2838	2682	2438	2022
CL.BRUZ/F.PROPRIA TRIC	518600																2598				
CL.DEPAULA/F.PROPRIA TRI	516900																2782				
CL.LIMA/ F.PROPRIA TRIC	3581300																		2287		
CLA.BORGES/F.PROPRIA TRI	3781700																			1887	
CLAMOROSKA/F.PROPRIA TRI	517400																2572				
CLAUDINEI/F.PROPRIA TRIC	3147900																			2368	
CLAUDIR/F.PROPRIA TRIC	1234700															2418					
CLO.LIMA/F.PROPRIA TRIC	3781900																	2370			
CM.SILVA/F.PROPRIA TRIC	1237300														1919						
CNS/STAR 1800	2190000									23886		19873									
COPRUCHINSKI/F.PROPRIA T	3145900																			1729	
CR.ALMEIDA/F.PROPRIA TRI	3784200																		2668		
CR.VIEIRA/F.PROPRIA TRI	2990000												2319								
D.BASILIO/F.PROPRIA TRIC	3286800																				1589
D.BENGUELLA/F.PROPRIA TR	3147100																				1401
D.CRUZ/F.PROPRIA TRI	2594900													2984							
D.NEVES/F.PROPRIA TRI	2596200													1494							
D.NOGUEI/ F.PROPRIA TRIC	3289100																				1315
D.PANCOTTI/F.PROPRIA TRI	3588500																		2826		
D.RIBAS/F.PROPRIA TRI	2593800														2741						
D.ROSA/F.PROPRIA TRI	2592400														2875						
D.SANTOS/ F.PROPRIA TRIC	3580500																		2052		
D.ZERBINI/F.PROPRIA TRI	2990600											2089									
DAELIM/Outros modelos - Importadas	G0010800																		3115	2892	2729
Daewoo/Outros modelos de carros	G1007200																		31110	28536	26534
DAFRA/APACHE 200	3644400		13839	12692	11671	11094	10689														
DAFRA/APACHE 200 ABS	30500	14891	13939																		
DAFRA/CITYCLASS 200I	3643200						8874	8317	7718	7681	6340	6218									
DAFRA/CITYCOM 300I	3641800		20748	20637	18411	17854	17053	15844	14431	13240	11834	11154	10465	9140	8808	7659					
DAFRA/CITYCOM 300I ABS	3644300						16862	16523													
DAFRA/CITYCOM HD 300I	3644600	25761		20640	18668	17863															
DAFRA/CRUISYM 150 CBS	3644800	14891	13562	12300	11146																

Diário OFICIAL Paraná
Poder Executivo Estadual

Diário Oficial Certificado Digitalmente
O Departamento de Imprensa Oficial do Estado do Paraná, da garantia de autenticidade deste documento, disponibilizado através do site http://www.imprensaoficial.pr.gov.br

ANEXO ÚNICO

TABELA DE VALOR VENAL DE VEÍCULOS - IPVA/2025 (em reais R$)

DESCRIÇÃO DO VEÍCULO	FAIXA	ANO DE FABRICAÇÃO																			
		2024	2023	2022	2021	2020	2019	2018	2017	2016	2015	2014	2013	2012	2011	2010	2009	2008	2007	2006	2005
DAFRA/CRUISYM 300	3644900	30317	26564	26299																	
DAFRA/FIDDLE III 125	3643900								7276	6333											
DAFRA/HORIZON 150	3643600				10970	8875	8774	8253	7408	6517	6390										
DAFRA/HORIZON 250	3640100										12611	12076	11078								
DAFRA/KANSAS 150	3640300											5673	5499	5059	4369	4180	3753	3315	2748		
DAFRA/KANSAS 250 SPECIAL	3640700																8391	4958			
DAFRA/LASER 150	3640200																3518	3256	3239		
DAFRA/MAXSYM 400I	3643000	32780	30600	28631	27383	25869	24598	21529	21037	17776	17688	15208									
DAFRA/NEXT 250	3642500										8882	8576	7916	6467							
DAFRA/NEXT 300	3643400						12562	11921													
DAFRA/NH 190	3644500	16429	14939	14112	13544	12624	11584														
DAFRA/NH 300 ABS	13700	20061	18583																		
DAFRA/RIVA 150	3642300									5710	5560	5202	4880	4728	3605						
DAFRA/RIVA 150 CARGO	3642600												3980								
DAFRA/ROADWIN 250R	3642400											6569	5972	5115	4805						
DAFRA/SMART 125 EFI	3641400											5351	5325	5248	4203	4182	3660				
DAFRA/SPEED 150	3640000											3541	3482	3266	3003	2862	2463	2297			
DAFRA/SPEED 150 CARGO	3640500														3214		2502				
DAFRA/SUPER 100	3640400											2744	2391	2190	2007		1853	1620			
DAFRA/SUPER 50	3641700									3354	3038		2195	2031	1993	1638					
DAFRA/TVS APACHE RTR 150	3641600											4550	4448	4426	3978	3563					
DAFRA/ZIG	3641300													2723	2550	2466	2063				
DAFRA/ZIG 50	3642200									3466	3309	2951	2610	2578							
DAFRA/ZIG PLUS	3641900										4031	3317	3300	2817	2514						
Daihatsu/Outros modelos de carros importados	G1000800																		10247	9487	8872
DAL PRA/F.PROPRIA TRIC	3146600																			2316	
DAYANG/DY 125-52	2262500												2818	2787							
DAYANG/DY 150-28	2262200										4340	4275									
DAYANG/DY 150-58	2262400											3883	3380	3054							
DE LARA/F.PROPRIA TRIC	2013000																				1099
DE.ULYSSEA/F.PROPRIA TRI	518800																2799				
DERBI/Outros modelos - Importadas	G0031400																		5369	5016	4638
DIO.FUCHS/F.PROPRIA TRIC	3787600																	1683			
DIOMELIS/F.PROPRIA TRIC	2012000																				1249

Diário Oficial Certificado Digitalmente
O Departamento de Imprensa Oficial do Estado do Paraná, da garantia de autenticidade deste documento, desde que visualizado através do site http://www.imprensaoficial.pr.gov.br

ANEXO ÚNICO
TABELA DE VALOR VENAL DE VEÍCULOS - IPVA/2025 (em reais R$)

DESCRIÇÃO DO VEÍCULO	FAIXA	ANO DE FABRICAÇÃO																			
		2024	2023	2022	2021	2020	2019	2018	2017	2016	2015	2014	2013	2012	2011	2010	2009	2008	2007	2006	2005
Dodge/Outros modelos de carros importados	G1001100															51213	49019	44386	34530	32180	30006
Dodge/Outros modelos de utilitários nacionais	G2001001																		2555	2323	1927
Dodge/Outros modelos de utilitários nacionais	G2001002																		2555	2323	1927
DORNELLES/F.PROPRIA TRIC	2013600																				1244
DUCATI/1199 PANIG	465300										59106	53728									
DUCATI/1199 PANIG S	465200										61426	57043									
DUCATI/1199 PANIG SENNA	465400											100130									
DUCATI/1299 PANIGALE	466100							65578	65251	61032	57682										
DUCATI/1299 PANIGALE S	466000								71008	62382	62101										
DUCATI/959 PANIGALE	466400						57344	54936	52735	48122											
DUCATI/DESERT X	69800	94689	83664																		
DUCATI/DIAVEL	2204000							58428		54753	50065										
DUCATI/DIAVEL 1260 S	2206800		106318	96922	87775	83767	77827														
DUCATI/DIAVEL ABS	2204100											44999	44232	42522							
DUCATI/DIAVEL CARBON	2204400										50691										
DUCATI/DIAVEL CARBON ABS	2204200											46929	45795	41618							
DUCATI/DIAVEL CROMO ABS	2204500												39796								
DUCATI/DIAVEL V4	101600	127697																			
DUCATI/HYPERMOTARD	2205200									41048	35196	34428									
DUCATI/HYPERMOTARD HS	2205300										33818	32346									
DUCATI/MONSTER	24900			64021																	
DUCATI/MONSTER 1200 S	2206500				88959	74890	59529	59232	52344												
DUCATI/MONSTER 796 ABS	2204800											27918	26539								
DUCATI/MONSTER 797	2206700					39791	37332	36577													
DUCATI/MONSTER 821	2205800									32661	31334										
DUCATI/MTS 1200	464700								53380	52287	42460	39473	38661								
DUCATI/MTS 1200 E ENDURO	466300						72561	66805	63021	54240											
DUCATI/MTS 1200 S	465800								54927	50509	45345										
DUCATI/MTS 1200 S PP	465000										53750	52204	45549								
DUCATI/MTS 1200 S T	464900										46012	40417	40137								
DUCATI/MTS 1260	467100							61652													
DUCATI/MTS 1260 S	467000						65838	62880													
DUCATI/MTS 1260 S PT	467200				99692	92322	84215														
DUCATI/MTS V4 RALLY	98800	138978																			

Diário OFICIAL Paraná
Poder Executivo Estadual

Diário Oficial Certificado Digitalmente
O Departamento de Imprensa Oficial do Estado do Paraná, da garantia de autenticidade deste documento, disponibilizado através do site http://www.imprensaoficial.pr.gov.br

ANEXO ÚNICO

TABELA DE VALOR VENAL DE VEÍCULOS - IPVA/2025 (em reais R$)

DESCRIÇÃO DO VEÍCULO	FAIXA	ANO DE FABRICAÇÃO																			
		2024	2023	2022	2021	2020	2019	2018	2017	2016	2015	2014	2013	2012	2011	2010	2009	2008	2007	2006	2005
DUCATI/MULTISTRADA 950	466600						54878	46994	43812												
DUCATI/MULTISTRADA 950 S	467600			84732	73569	68022															
DUCATI/MULTISTRADA V2 S	49600		79508	79031																	
DUCATI/MULTISTRADA V4 S	13600		103306	100105	99606																
DUCATI/Outros modelos - Importadas	G0011200															25423	24234		17712	16459	15425
DUCATI/PANIGALE V4 S	467400	144651	125268	117249	113672	99971	92528														
DUCATI/SCRAMBLER	2206900		56080	50766	49188	44281															
DUCATI/SCRAMBLER CLASSIC	2206000							37855	34466	33237											
DUCATI/SCRAMBLER FT	2205900							37705		33982											
DUCATI/SCRAMBLER ICON	2206100						42775	37920	36401	33553	27620										
DUCATI/SCRAMBLER UENDURO	2206200								31906	29288											
DUCATI/STREETFIGHTERV4 S	12100		115705	115128	113074																
DUCATI/SUPERSPORT S	466700						57373	52778													
DUCATI/XDIAVEL	2206300				93721	74016	70513	65709	62857	57226											
DUCATI/XDIAVEL S	2206400			101351	88475	87070	79531	76275	66469	64243											
E.A.GOMES/F.PROPRIA TRIC	3588300																		2113		
E.AGUIAR/F.PROPRIA TRIC	2596500												1933								
E.CONSOLIN/F.PROPRIA TRI	518000																3663				
E.CZELUJINSKI/F.PROPRIA	3281800																		2713		
E.FILHO/F.PROPRIA TRI	2592600														706						
E.GASPAR/F.PROPRIA TRIC	3587900																		2757		
E.GIMENES/F.PROPRIA TRI	2599200											4292									
E.GOMES/F.PROPRIA TRIC	3145000																			2163	
E.GUEDES/ F.PROPRIA TRIC	3583600																		2639		
E.MACHADO/F.PROPRIA TRI	2990900											1809									
E.MACIEL/F.PROPRIA TRIC	3144000																			2759	
E.MALLMANN/F.PROPRIA TRI	516000																2754				
E.SARGON/F.PROPRIA MOTO	2018600																			1400	
E.SILVA/F.PROPRIA TRI	2599300											12037									
E.TABORDA/F.PROPRIA TRIC	3280500																			1787	
E.VINHAES/ F.PROPRIA TRI	3288600																		2069		
ED.THEISS/F.PROPRIA TRIC	3788800																	1862			
EDER ANDR/F.PROPRIA TRIC	515700																2630				
EDICARLOS/F.PROPRIA TRIC	3054900																				1194

Diário Oficial Certificado Digitalmente
O Departamento de Imprensa Oficial do Estado do Paraná, da garantia de autenticidade deste documento, desde que visualizado através do site http://www.imprensaoficial.pr.gov.br

ANEXO ÚNICO
TABELA DE VALOR VENAL DE VEÍCULOS - IPVA/2025 (em reais R$)

DESCRIÇÃO DO VEÍCULO	FAIXA	ANO DE FABRICAÇÃO																			
		2024	2023	2022	2021	2020	2019	2018	2017	2016	2015	2014	2013	2012	2011	2010	2009	2008	2007	2006	2005
EDISON/F.PROPRIA TRIC	2013800																				1244
EIS/F.PROPRIA MOTO	3052400																				1066
EJ.PINHEIRO/F.PROPRIA TR	1233100															3328					
ELIANDRO/ F.PROPRIA TRIC	3288700																		3239		
EMME/Outros modelos - Importadas	G0011500																		5243	4889	4582
Engesa/Outros modelos de carros	G1010701																		39843	37183	34600
Engesa/Outros modelos de carros	G1010702																		49770	46492	43397
F.ALBERS/ F.PROPRIA TRIC	3288500																		2538		
F.CORDEIRO/F.PROPRIA TRI	1236200															2346					
F.DALVI/F.PROPRIA MOTO	1239400														6926						
F.JANUIR/F.PROPRIA TRIC	512400																1903				
F.MASSARO/F.PROPRIA MOTO	3148300																			2411	
F.MESSIAS/ F.PROPRIA MOT	3580000																		2772		
F.SILVA/F.PROPRIA MOTO	2599800											2660									
F.ZIEMER/F.PROPRIA TRIC	3281100																			1768	
FABRI/F.PROPRIA TRIC	3056400																				1170
FELIX/F.PROPRIA TRIC	2014000																				1329
FELZA/LUG 2.0	3610000												22971	21528			16027				
Ferrari/Outros modelos de carros	G1007400															860560	808050	758626	647583	611430	531176
FIAT/Outros modelos de caminhões	G3000500																		46488	42904	39875
Fiat/Outros modelos de carros importados	G1002600															39234	36504	34427	25022	23513	22000
Fiat/Outros modelos de carros nacionais	G1002500															14839	13873	12333	11686	11199	10733
Fiat/Outros modelos de utilitários importados	G2003000															3038	2959	2798	2644	2403	1993
Fiat/Outros modelos de utilitários nacionais	G2002901															15101	2562	2448	2339	1954	1748
Fiat/Outros modelos de utilitários nacionais	G2002902															41996	2562	2448	2339	1954	1748
FIORIO/F.PROPRIA TRIC	3054400																				1106
FLASH/MV ACTION 150	2245900													3316	3288						
FLASH/MV CITY 150	2245800													3972	3886						
FLASH/MV ING 110	2246100														2074						
FLASH/MV TEEN 50	2245700													2107							
FORD/Outros modelos de caminhões	G3000600															45441	43810	41836	40034	38536	37195
Ford/Outros modelos de carros importados	G1008800															42226	39685	34846	30771	27835	25253
Ford/Outros modelos de carros nacionais	G1008700															17079	15612	12690	11557	11021	10558
FORD/Outros modelos de ônibus	G4000300																		68396	64536	60026

Diário OFICIAL Paraná
Poder Executivo Estadual

Diário Oficial Certificado Digitalmente
O Departamento de Imprensa Oficial do Estado do Paraná, da garantia de autenticidade deste documento, disponibilizado através do site http://www.imprensaoficial.pr.gov.br

ANEXO ÚNICO
TABELA DE VALOR VENAL DE VEÍCULOS - IPVA/2025 (em reais R$)

DESCRIÇÃO DO VEÍCULO	FAIXA	ANO DE FABRICAÇÃO																			
		2024	2023	2022	2021	2020	2019	2018	2017	2016	2015	2014	2013	2012	2011	2010	2009	2008	2007	2006	2005
Ford/Outros modelos de utilitários importados	G2010700																		2588	2353	
Ford/Outros modelos de utilitários nacionais	G2010601															3041	2962	2800	2646	2406	1995
Ford/Outros modelos de utilitários nacionais	G2010602															3041	2962	2800	2646	2406	1995
FR.CAMPOS/F.PROPRIA TRIC	3784300																	3098			
FRANCISMAR/F.PROPRIA TRI	3788600																			1493	
G.ALVARO/F.PRPPRIA TRIC	3787400																	2259			
G.ARRUDA/F.PROPRIA TRIC	513300																	2134			
G.BARAN/ F.PROPRIA TRIC	3587000																		2812		
G.BARATTO/F.PROPRIA TRIC	2597500												2903								
G.BONIFACIO/F.PROPRIA M	3286200																		2719		
G.COMBIN/F.PROPRIA TRIC	1231000															2580					
G.MORTARI/F.PROPRIA TRI	2701700														6396						
G.SANTOS/F.PROPRIA TRI	2594100													2626							
G.VIEIRA/ F.PROPRIA TRIC	3288800																		2535		
GABRIEL CL/F.PROPRIA TRI	1230900															3700					
GARCIA/F.PROPRIA MOTO	1237200														3172						
GARINNI/GR125 S	3760200																	1610			
GARINNI/GR125 ST	3760400																1770	1761			
GARINNI/GR125 T3	3760000																	2373			
GARINNI/GR125 Z	3760100																	1668			
GARINNI/GR150 ST	3760500														2530		2117	2003			
GARINNI/GR150 TI	3760600																2556				
GARINNI/GR250 T3	3760300																8697	7285			
GAS GAS/ENDUCROSS 250	2750000																			11000	
GAS GAS/ENDUCROSS EC 450	2750200																			11594	
GAS GAS/Outros modelos - Importadas	G0028600															5495	4942	4481	4279	3871	3662
GC.ARANTES/F.PROPRIA TRI	1230100															2889					
GER.BORNIA/F.PROPRIA MOT	1231400															2793					
GG.BUCHER/F.PROPRIA TRI	2592800													1659							
GIGA/WATTS W125-2	67500	14754																			
GIGA/WATTS W160	67700	15505	15162																		
GIGA/WATTS WS120	67800		11744																		
GIL.BUSS/F.PROPRIA BUSS	512000																2206				
GILNEI VEIGA/F.PROPRIA T	3141100																			1415	

ANEXO ÚNICO
TABELA DE VALOR VENAL DE VEÍCULOS - IPVA/2025 (em reais R$)

DESCRIÇÃO DO VEÍCULO	FAIXA	ANO DE FABRICAÇÃO																			
		2024	2023	2022	2021	2020	2019	2018	2017	2016	2015	2014	2013	2012	2011	2010	2009	2008	2007	2006	2005
GM - Chevrolet/Outros modelos de carros importad	G1011700															55295	52823	50899	41959	38668	36710
GM - Chevrolet/Outros modelos de carros nacionais	G1011600															15453	14364	13624	12973	12106	11439
GM - Chevrolet/Outros modelos de utilitários impor	G2014501																		2528	2298	1472
GM - Chevrolet/Outros modelos de utilitários impor	G2014502																		2528	2298	1906
GM - Chevrolet/Outros modelos de utilitários nacio	G2014401															1949	1901	1729	1578	1406	1216
GM - Chevrolet/Outros modelos de utilitários nacio	G2014402															1949	1901	1729	1578	1406	1216
GMC/Outros modelos de caminhões	G3000700																		38069	35360	33073
H.DAVIDSON/FL FBS	4220600	124621	111819	100392	88683	82673	78149	76116	56458												
H.DAVIDSON/FL FBS ANX	4220100							76621													
H.DAVIDSON/FL HTKSE ANV	4221300						129404	114768	113037												
H.DAVIDSON/FLH XS ANX	4220900							93286													
H.DAVIDSON/FLHTK ANV	1125800							92471	85709			62293	61939								
H.DAVIDSON/FLSTC ANV	1125500												46587	41915							
H.DAVIDSON/FLSTFB ANV	1125600												49311	39475							
H.DAVIDSON/FLT RU	4221200						92197	91370	80429												
H.DAVIDSON/FLT RXS	4221100		145405	124831	119657	105593	97907	88778	66954												
H.DAVIDSON/FX BRS	4220400			100025	87620	83278	76263	73830	60070												
H.DAVIDSON/FX BRS ANX	4221500							80276													
H.DAVIDSON/FXDC ANV	1126000													32474							
H.DAVIDSON/XL 1200CA	1126100												35634	31433							
H.DAVIDSON/XL 1200CB	1125900												35634	29295							
H.DAVIDSON/XL1200NS	1129000					56779	52697	51536													
H.DAVIDSON/XL1200X ANX	1128800							47938													
H.PEREIRA/F.PROPRIA TRIC	3143700																			1635	
H.RENZ/ F.PROPRIA MOTO	3585200																		2001		
H.ROSSI/F.PROPRIA TRI	3960200											3512									
H.WEIMER/F.PROPRIA TRIC	516100																3358				
HAOBAO/HB 110-3	3530000															1857	1805	1739			
HAOBAO/HB 125-9	3530100															2417	2331	2093	1629		
HAOBAO/HB 150	3530300														2458	2446	2434	2173			
HAOBAO/HB 150-T	3530200															2701	2687	2361			
HAOBAO/HB50 JUST	3530600									2615											
HAOBAO/HB50Q	3530400														1606						
HARLEY D/FLHTC IEE 11 A	1127400									61922											

Diário OFICIAL Paraná
Poder Executivo Estadual

Diário Oficial Certificado Digitalmente
O Departamento de Imprensa Oficial do Estado do Paraná, da garantia de autenticidade deste documento, disponibilizado através do site http://www.imprensaoficial.pr.gov.br

ANEXO ÚNICO
TABELA DE VALOR VENAL DE VEÍCULOS - IPVA/2025 (em reais R$)

DESCRIÇÃO DO VEÍCULO	FAIXA	ANO DE FABRICAÇÃO																			
		2024	2023	2022	2021	2020	2019	2018	2017	2016	2015	2014	2013	2012	2011	2010	2009	2008	2007	2006	2005
HARLEY DAVID/FLHRCI	1120800																			43623	43406
HARLEY DAVIDSON/FL SL	4221400						67743	60651	57826												
HARLEY DAVIDSON/FL TRXSE	4220700						148384	115501													
HARLEY DAVIDSON/FLD	1124800											47629	44531	42219	29754						
HARLEY DAVIDSON/FLH RXS	4220800		124126	116303	107887	94953	91259	85158	68744												
HARLEY DAVIDSON/FLHP	478600							83262	74176		62821	61145	59698	49958							
HARLEY DAVIDSON/FLHRC	1122900							86918	76651	74923	70119	68640	65694	59104	54461	48160	47480	47035	45492	41254	
HARLEY DAVIDSON/FLHRS	1122800																		46664	42523	
HARLEY DAVIDSON/FLHRSI	1121700																			46129	44850
HARLEY DAVIDSON/FLHTC	1121100																46234	46004	43265	42255	
HARLEY DAVIDSON/FLHTCI	1121900																			42916	41186
HARLEY DAVIDSON/FLHTCU	1122700														53445	50454	46221	46059	41917	41478	
HARLEY DAVIDSON/FLHTCUI	1121500																			40719	40589
HARLEY DAVIDSON/FLHTK	1124200	170085	130399	127619	122361	110179	94704	90047	78847	73572	70149	67753	64278	57683	47407						
HARLEY DAVIDSON/FLHTKSE	1127800					152752			73661	69047	64633	60911									
HARLEY DAVIDSON/FLHX	1124600							73804	72293			64483	60879	55889	43850						
HARLEY DAVIDSON/FLHX S	1127600		133887	126844	122724	110935	98548	80290	77493	71851	70098	56705									
HARLEY DAVIDSON/FLHXSE	1127900					158126	131199	126382	101536	85886	60087										
HARLEY DAVIDSON/FLST	1123200															43121	42906	42631	31630		
HARLEY DAVIDSON/FLSTC	1122600								73505	69145	67457	65812	65523	56507	56074	52556	50812	48811	42269	42059	
HARLEY DAVIDSON/FLSTCI	1121200																			42246	41167
HARLEY DAVIDSON/FLSTF	477600								65805	64578	64256	63700		54249	47025						
HARLEY DAVIDSON/FLSTFB	478100								68311	67325	65682	64082	61885	58506	52542	43541					
HARLEY DAVIDSON/FLSTFI	1121000																			42529	40793
HARLEY DAVIDSON/FLSTI	1122500																			25587	23851
HARLEY DAVIDSON/FLSTN	1123100											58937	56891	53720	53453	49073	48829	48257	45316	40864	
HARLEY DAVIDSON/FLSTN	477400								67193	65707	61667	57136									
HARLEY DAVIDSON/FLSTNI	1122300																			40963	40042
HARLEY DAVIDSON/FX BB	4220500						61626	58924	52703												
HARLEY DAVIDSON/FX FBS	4221000	117541	110201	94082	87327	76200	71413	71057	54420												
HARLEY DAVIDSON/FXCW	1123600																48375	45644			
HARLEY DAVIDSON/FXCWC	1124500														64416	57717					
HARLEY DAVIDSON/FXD	1123400															37522	37335	33521			
HARLEY DAVIDSON/FXDB	1123500									44102	42352	37835									

Diário Oficial Certificado Digitalmente
O Departamento de Imprensa Oficial do Estado do Paraná, da garantia de autenticidade deste documento, desde que visualizado através do site http://www.imprensaoficial.pr.gov.br

ANEXO ÚNICO
TABELA DE VALOR VENAL DE VEÍCULOS - IPVA/2025 (em reais R$)

DESCRIÇÃO DO VEÍCULO	FAIXA	ANO DE FABRICAÇÃO																			
		2024	2023	2022	2021	2020	2019	2018	2017	2016	2015	2014	2013	2012	2011	2010	2009	2008	2007	2006	2005
HARLEY DAVIDSON/FXDC	1123300											43317	43101	41870	40849	38686	36019	34206			
HARLEY DAVIDSON/FXDF	499300									49634	46451	44825	42675	40705	32225						
HARLEY DAVIDSON/FXS	499400											52574	52312	50791	40185						
HARLEY DAVIDSON/FXSB	1126600								65568	57034	55534	49508									
HARLEY DAVIDSON/FXST	1123000																	37511	36937	27597	
HARLEY DAVIDSON/FXSTBI	1121600																			43347	41270
HARLEY DAVIDSON/FXSTDI	1121400																				39036
HARLEY DAVIDSON/FXSTI	1121300																				40561
HARLEY DAVIDSON/VRSCAW	1123800														41182		34026				
HARLEY DAVIDSON/VRSCDX	478000									71102	60302	54795	52175	46663	42178	41889					
HARLEY DAVIDSON/VRSCDX A	479200											45416		45190	36722						
HARLEY DAVIDSON/VRSCF	477900									65976	62347	59287	57477	56034	49265	47683					
HARLEY DAVIDSON/XL 1200C	1124700												35634	31098	25752						
HARLEY DAVIDSON/XL 1200N	1123700																37473				
HARLEY DAVIDSON/XL 883	1122000																	30067	29020		
HARLEY DAVIDSON/XL 883 C	1122200																				20201
HARLEY DAVIDSON/XL1200C	1126800							49917	47295		32976	32117	31793								
HARLEY DAVIDSON/XL1200CA	1126900									42924	38538	35419	34877								
HARLEY DAVIDSON/XL1200CB	1127000								44561	43653	38529	35411	34870								
HARLEY DAVIDSON/XL1200CX	1128500							53925	50082	48581											
HARLEY DAVIDSON/XL1200X	1126700						49243	47659	44039	43948	35703	33886	30935								
HARLEY DAVIDSON/XL883 R	1122400												37446	35046	34145	30866	30423	29742	28389		
HARLEY DAVIDSON/XL883N	1124400					48019	44819	43683	41533	40519	40197	36859	36172	35992	33068	32358					
HARLEY DAVIDSON/XL883R	1127100											32338	29238								
HARLEY DAVIDSON/XR 1200	1123900																28942				
HARLEY DAVIDSON/XR 1200X	1124000												37582	36810	36627	32480					
HARLEY DAVISDON/FXDL	1127700								54286	52318	49482	46656									
HARLEY/DAVIDSON FLSTF	1120200									61630	59119	58825	56922	54820	49537	49454	46702	46047	44286	41313	
HARLEY/DAVIDSON FXSTB	1120100													46876				46643	44809	43740	
HARLEY-DAVIDSON FL HC	1128700						79162	69669	61975												
HARLEY-DAVIDSON/FL DE	4220000					73003	70741	65762	65624												
HARLEY-DAVIDSON/FL FB	4220200					71782	63185	62854	55968												
HARLEY-DAVIDSON/FL SB	4221600				83258	77077	69491	60081													
HARLEY-DAVIDSON/FL TRK	1129400	174230	155436	129858	121395	107808	101943														

Diário OFICIAL Paraná
Poder Executivo Estadual

Diário Oficial Certificado Digitalmente
O Departamento de Imprensa Oficial do Estado do Paraná, da garantia de autenticidade deste documento, disponibilizado através do site http://www.imprensaoficial.pr.gov.br

ANEXO ÚNICO

TABELA DE VALOR VENAL DE VEÍCULOS - IPVA/2025 (em reais R$)

DESCRIÇÃO DO VEÍCULO	FAIXA	ANO DE FABRICAÇÃO																			
		2024	2023	2022	2021	2020	2019	2018	2017	2016	2015	2014	2013	2012	2011	2010	2009	2008	2007	2006	2005
HARLEY-DAVIDSON/FLHCS	1129500	130702	118014	100474	91603	84079	78639														
HARLEY-DAVIDSON/FLTRKSE	24700			199014																	
HARLEY-DAVIDSON/FX DRS	1129100						96456	82929													
HARLEY-DAVIDSON/FX FB	4220300					65624	61453	56286	51829												
HARLEY-DAVIDSON/FXLRS	1129300			92589		80420	74628														
HARLEY-DAVIDSON/Outros modelos - Importad	G0011700															23985	17362	16027	14877	14413	13772
HARLEY-DAVIDSON/RA1250 S	29000		114993	98253																	
HARTFORD/Outros modelos - Importadas	G0030100																		4447	4103	3805
HAYASHIDA/F.PROPRIA MOTO	513100																1873				
H-D/F LHXSE	90500	231203																			
H-D/F LTRXSE	91800	261969																			
H-D/FL HX	92500	163725																			
H-D/FL TRX	92600	172840																			
H-D/FLFBS ANV	53300		116924																		
H-D/FLHCS ANV	55100		114592																		
H-D/FLHTK ANV	54600		163788																		
H-D/FLHXS ANV	54700		149776																		
H-D/FLTRKSE ANV	54800		248393																		
H-D/FLTRXS ANV	54900		149582																		
H-D/FLTRXSTSE	90600	231203																			
H-D/FXBR	54100	127697	117018																		
H-D/FXLRS	53200		109591																		
H-D/FXLRST	54500	137953	122880																		
H-D/RH1250S	53400		107265																		
H-D/RH975S	53500		84087																		
HECKMANN2/F.PROPRIA TRI	2990400											2084									
HERMINIO/F.PROPRIA MOTO	2017900																				1224
HERO/Outros modelos - Importadas	G0030800																		1983	1858	1711
HEULER.RIB/F.PROPRIA TRI	1235100															2730					
HG.ARAUJO/F.PROPRIA TRIC	3787800																	1685			
HILDO ARAUJO/F.PROPRIA T	2018000																				1309
HIROYUKI/ F.PROPRIA MOTO	3582100																		2653		
HONDA/ADV 150	201800	24933	22122	20746	19746	17939															
HONDA/BIZ 100 ES	201000									8516	8473	8026	7199	5687							

ANEXO ÚNICO
TABELA DE VALOR VENAL DE VEÍCULOS - IPVA/2025 (em reais R$)

DESCRIÇÃO DO VEÍCULO	FAIXA	ANO DE FABRICAÇÃO																			
		2024	2023	2022	2021	2020	2019	2018	2017	2016	2015	2014	2013	2012	2011	2010	2009	2008	2007	2006	2005
HONDA/BIZ 100 KS	201100											6025	4060	3835							
HONDA/BIZ 110I	201300	13487	11817	11389	10973	10607	10300	9798	9509	9043											
HONDA/BIZ 125	201200	17292	15409	15332	14446	14372	13539	13191	12214	11381	8663										
HONDA/BIZ 125 ES	200600										10593	10065	9035	8746	7961	7103	6297	5869	5818	5403	4125
HONDA/BIZ 125 EX	200900										10557	10377	9789	8890	8513						
HONDA/BIZ 125 KS	200500													7757	7235	6678	6009	5834	4996	4884	3940
HONDA/BIZ 125 MAIS	200700															6592	6454	6270	5831	4722	
HONDA/BIZ ES	103000	13811																			
HONDA/BIZ EX	102900	15365																			
HONDA/BIZ VAGUINHO TC125	7600					12203									6808						
HONDA/BRAZCAR 125 CF	284200																		7197		
HONDA/BRAZCAR CARGO 150	281900										12827	12633	12268	11598	11169	9638	8684	7533	6950		
HONDA/BRAZCAR CARGO 160	283900									13695		11121		9547	9083	8912					
HONDA/BRAZCAR CG150 WIND	285600															10099					
HONDA/C100 BIZ	200200																				4011
HONDA/C100 BIZ ES	200300																				4482
HONDA/C100 BIZ MAIS	200400																				5036
HONDA/CB 1000R	1511800	79401	63771	62399	57604	54855	53466			50068	47830	44868	43146	39664	35415						
HONDA/CB 1000R BLACK ED	11600	88978	77417	74551																	
HONDA/CB 1000R E	1512600										45804										
HONDA/CB 250F TWISTER	1410400							15144	14868	13841	11642										
HONDA/CB 300R	271000										12202	11265	10317	9674	8723	8359	8317				
HONDA/CB 300R LIMITED	277500											10688									
HONDA/CB 500F	277300	42025	37472	34868	33095	31785	29988	28047	26281	24591	22384	21838	16258								
HONDA/CB 500X	277400	47977	43371	40506	37600	37261	33359	32462	31253	29442	27289	25784									
HONDA/CB 650F	271400						42887	40192	37129	34701	31546	29597									
HONDA/CB 650R	277700	55815	50959	49162	46902	45209															
HONDA/CB250F TWISTER A S	1410700				21002	18700															
HONDA/CB250F TWISTER ABS	1410500			18749	18218	17691	16246	15149													
HONDA/CB250F TWISTER C S	1410800					18700															
HONDA/CB250F TWISTER CBS	1410600			19040	18157	16742	16192	15116													
HONDA/CB300F TWISTER ABS	48000	24690	22100																		
HONDA/CB300F TWISTER CBS	47900	24690	22100																		
HONDA/CB500	270900																				21311

Diário OFICIAL Paraná
Poder Executivo Estadual

Diário Oficial Certificado Digitalmente
O Departamento de Imprensa Oficial do Estado do Paraná, da garantia de autenticidade deste documento, disponibilizado através do site http://www.imprensaoficial.pr.gov.br

ANEXO ÚNICO

TABELA DE VALOR VENAL DE VEÍCULOS - IPVA/2025 (em reais R$)

DESCRIÇÃO DO VEÍCULO	FAIXA	ANO DE FABRICAÇÃO																			
		2024	2023	2022	2021	2020	2019	2018	2017	2016	2015	2014	2013	2012	2011	2010	2009	2008	2007	2006	2005
HONDA/CB600F HORNET	260200											35122	34781	32977	32812	30662	28442	28296	24338	23934	21574
HONDA/CBR 500R	1512300							28001	25123	22906	21438	21415	19161								
HONDA/CBR 600F	1511700											36618	35364	32935	24854						
HONDA/CBR 650F	1512400						43333	40525	39537	38536	37560	26365									
HONDA/CBR 650R	1513100	58673	53280	51060	47654	46393															
HONDA/CBX 250 TWISTER	1410300																	7536	7370	6758	6634
HONDA/CG 125 CARGO	280100																			3327	3153
HONDA/CG 125 CARGO ES	284600												6275	4860	3654	3650	3572				
HONDA/CG 125 CARGO ESD	288800											5157									
HONDA/CG 125 CARGO KS	284500										7616	7545	7051	6617	6402	5102	4759				
HONDA/CG 125 FAN	281100																	4769	4688	4380	3624
HONDA/CG 125 FAN ES	284300											7726	6966	6751	6718	5689	5358	3923			
HONDA/CG 125 FAN ESD	288300											7171	6915								
HONDA/CG 125 FAN JOB KS	281400																	4662	4278	4256	3545
HONDA/CG 125 FAN KS	284400									8090	7635	7401	6972	6458	5583	5414	5382	4590			
HONDA/CG 125 SOLMAK TRCA	286800												5861								
HONDA/CG 125I CARGO	289700							8168	7545	6825											
HONDA/CG 125I FAN	289500							7904	7730	7106											
HONDA/CG 150 FAN ESI	285500												8991	8174	7806	6888	4715				
HONDA/CG 150 JOB	281000																	5803	5558	5085	4486
HONDA/CG 150 SPORT	281200																	6693	6560	6169	5722
HONDA/CG 150 TITAN ES	280800																7313	6708	6403	5183	5169
HONDA/CG 150 TITAN ESD	280900										9193	9006	8586	7727	6622		6020	3829	3753	3613	3427
HONDA/CG 150 TITAN EX	285300										10036	9259	8561	8132	7680						
HONDA/CG 150 TITAN EX	2853000												6671								
HONDA/CG 150 TITAN KS	280700																5037	4056	3749	3596	3306
HONDA/CG 150 TRITECNO A	288100												6273	5434	5306						
HONDA/CG 150ESTRUTURAL A	287400										6308	6122	6079	6043	6013	5975	5945	5886	5739	4918	4892
HONDA/CG 160 CARGO	488500	17075	15523	14694	13232	12598	11877	11565													
HONDA/CG 160 CARGO C	488700					13694	12103														
HONDA/CG 160 CARGO ESDI	289600								10827	9854											
HONDA/CG 160 FAN	4190000	17233	15286	14406	13363	12871	12234	11388	10196												
HONDA/CG 160 FAN ESDI	289200								11788	10969	7911										
HONDA/CG 160 SOLMAK TRCA	260700		17849		15665	15375															

ANEXO ÚNICO

TABELA DE VALOR VENAL DE VEÍCULOS - IPVA/2025 (em reais R$)

DESCRIÇÃO DO VEÍCULO	FAIXA	ANO DE FABRICAÇÃO																			
		2024	2023	2022	2021	2020	2019	2018	2017	2016	2015	2014	2013	2012	2011	2010	2009	2008	2007	2006	2005
HONDA/CG 160 START	289800	15505	14276	13484	12354	11985	11535	11193	10537	9755											
HONDA/CG 160 TITAN	4190100	17850	16520	15405	14523	14039	13061	12134	11509												
HONDA/CG 160 TITAN C	4190200								11929												
HONDA/CG 160 TITAN EX	289300								9945	9891	8984										
HONDA/CG 160 TITAN S	4190400				13595	13299	12950														
HONDA/CG 160/TITAN 25A	4190300						12084														
HONDA/CG DJC TRIDEAL A12	283400																		7495		6398
HONDA/CG DJC TRIDEAL F12	283300																	8883	8360	7641	
HONDA/CG DJC TRIDEAL F15	283500																		8265	7929	
HONDA/CG ESTRUTURAL 125A	287600													6526	5822	5657	4993	4853	3865	3363	
HONDA/CG ESTRUTURAL 150F	287700												6535	5824		5803	5146	4637			4521
HONDA/CG FUCAM ADVENTURE	3080000																3323	3183	3044	2896	2872
HONDA/CG FUCAM ADVT 126	3080200																9261	8599	8397		
HONDA/CG150 AGAR THOR CA	286500													6070			4904	4558			
HONDA/CG150 AGAR THOR CF	286600												7232								
HONDA/CG150 CARGO ESD	288700										7303	6941									
HONDA/CG150 FAN ESDI	286300										9609	9449	8948	8224	8041	5827					
HONDA/CG150 ROPERCAN GR	286900									10625	10224	9665	8918	8580	8184	7607	7009	4211	4113	4095	4012
HONDA/CG150 SPECIAL ED	282000																			5711	
HONDA/CG150 START	288600									8224	7386	6842									
HONDA/CG150 TITAN MIX ES	284800															7297	6316				
HONDA/CG150 TITAN MIX EX	285400															7014	6149				
HONDA/CG150 TITAN MIX KS	284900															6788	5588				
HONDA/CG150 TITAN MIXESD	284700																6572				
HONDA/CG150 TRICARGO CA	287300													10770	9046				7730		
HONDA/CG150 TRICARGO CF	287100													10285							
HONDA/CG150FANCARGO ESDI	287900											7108	6649								
HONDA/CG160START FUSCO 6	272200				18123	17741	16004	15070													
HONDA/CG160START FUSCO 8	272000		29461	21615	15730	15033	12651	12249	11690												
HONDA/CG160START FUSCO C	272100	34605	30845	24827	15771	15623		9082		7965											
HONDA/CG160START FUSCO F	271800	35935	34117	23366	20125	16329	12521	10021													
HONDA/CG160START FUSCO S	271700			16544	11075			9993													
HONDA/CG160START FUSCO U	271600		23632	19100		10241	9926	9883													
HONDA/CRF 1000L	488000					65796	57444	57158	56020	50132											

Diário OFICIAL Paraná
Poder Executivo Estadual

Diário Oficial Certificado Digitalmente
O Departamento de Imprensa Oficial do Estado do Paraná, da garantia de autenticidade deste documento, disponibilizado através do site http://www.imprensaoficial.pr.gov.br

ANEXO ÚNICO
TABELA DE VALOR VENAL DE VEÍCULOS - IPVA/2025 (em reais R$)

DESCRIÇÃO DO VEÍCULO	FAIXA	ANO DE FABRICAÇÃO																			
		2024	2023	2022	2021	2020	2019	2018	2017	2016	2015	2014	2013	2012	2011	2010	2009	2008	2007	2006	2005
HONDA/CRF 1000L AS	489100					76427	70324														
HONDA/CRF 1000L AS TE	489200					76382	68124														
HONDA/CRF 1000L TE	488100					64008	63934	63366	58043	52081											
HONDA/CRF 1100L	290400	89682	80798	78649	74653																
HONDA/CRF 1100L AS	290100	103782	98183	88725	83764																
HONDA/CRF 1100L AS DCT	39700	104838	98183	87390																	
HONDA/CRF 1100L DCT	39800	89774	80798	77287																	
HONDA/ELITE 125	488900	13630	12649	11904	10716	10219	10081	8394													
HONDA/ELITE 125	96600	13630																			
HONDA/ELITE 125 REALTECH	6500			13197	11795																
HONDA/FUSCO CARGO 125A	282900									9002	8958		8071	7815	6976	5452		4859		4258	
HONDA/FUSCO CARGO 125F	283100																		4920	4470	4467
HONDA/FUSCO CARGO 150A	283000										12774	12577	11877	10972	10123	9248	7459	7271	6666	6371	5965
HONDA/FUSCO CARGO 150F	283200									14446		13208					8538	7803		7054	
HONDA/IBDT TRI PRATIC	3800000																		6818		
HONDA/JPC TRICICLO	281700																6275	5937			
HONDA/KATUNY COIOTE CA	283800						15617				11601	10743									
HONDA/KATUNY GUARA CF	283700					15439	13667														
HONDA/LEAD 110	200800									8431	7948	7713	7388	6811	6778	6117	4497				
HONDA/MDF CG125 MAXXI CA	286000													8179	7764						
HONDA/MDF CG150 MAXXI CA	285700													13011	11810	10534	9382		8331		
HONDA/MDF CG150 MAXXI CF	285800													13884	12339						
HONDA/NC 700X	287500											29400	28321	23027							
HONDA/NC 750X	289000	56979	53196	51030	45119	42125	40256	38961	36957	35690	33743										
HONDA/NC 750X DCT	79800	62065	55847																		
HONDA/NX 400I FALCON	1491600											16503	15357	14810							
HONDA/NX-4 FALCON	1490500																	12848	12376	12314	11349
HONDA/NXR 150 BROS CARGO	1491900											7694									
HONDA/NXR 160 BROS	1492300							11923	11753	10843	10402										
HONDA/NXR 160 BROS ABS	103200	22897																			
HONDA/NXR 160 BROS CBS	103100	22897																			
HONDA/NXR125 BROS CARGO	281300																				4020
HONDA/NXR125 BROS ES	1490700									11168	9519	9286	8728	8004							4537
HONDA/NXR125 BROS KS	1490600											7866	7040	6097							4085

Diário Oficial Certificado Digitalmente
O Departamento de Imprensa Oficial do Estado do Paraná, da garantia de autenticidade deste documento, desde que visualizado através do site http://www.imprensaoficial.pr.gov.br

ANEXO ÚNICO
TABELA DE VALOR VENAL DE VEÍCULOS - IPVA/2025 (em reais R$)

DESCRIÇÃO DO VEÍCULO	FAIXA	ANO DE FABRICAÇÃO																			
		2024	2023	2022	2021	2020	2019	2018	2017	2016	2015	2014	2013	2012	2011	2010	2009	2008	2007	2006	2005
HONDA/NXR125BROS CARGO K	1491800												5526								
HONDA/NXR150 BROS ES	1491000											10679	9982	9286	8432	8089	6106	5823	5754	5096	4769
HONDA/NXR150 BROS ESD	1490800											11664	11605	10260	9449	8884	5997	5741	5579	5205	4814
HONDA/NXR150 BROS KS	1490900													7333	7271	7235	7023	5734	5491	4317	3528
HONDA/NXR150 BROS MIX ES	1491400															8005	6490				
HONDA/NXR150 BROS MIX KS	1491200															7035	5377				
HONDA/NXR150BROS CARGO K	281500													6654	6468		6421	6420			3190
HONDA/NXR150BROS MIX ESD	1491300															8793	6175				
HONDA/NXR160 BROS ESD	1492100										10326	9855									
HONDA/NXR160 BROS ESDD	1492000	20685	19246	18758	17470	16074	16019	14377	13980	12991	12409	9745									
HONDA/NXR160 BROS ESDD C	1492400						15623														
HONDA/NXR160 BROS SE	1492500				16026	15578															
HONDA/Outros modelos - Importadas	G0013100															33603	9533	8632	8297	7523	7183
HONDA/Outros modelos - Nacionais	G0012100															2882	2502	2364	2225	2149	2064
Honda/Outros modelos de carros importados	G1001500															54561	48460	46278	34084	28663	27310
Honda/Outros modelos de carros nacionais	G1001400															32138	28622	24675	21199	19801	17871
Honda/Outros modelos de utilitários	G2001300																		2638	2398	1989
HONDA/PCX 150	350500			16927	16010	15280	14610	13087	11840	11395	10566	10153	9281								
HONDA/PCX 150 ABS	351300			16927	16010	15280	14610														
HONDA/PCX 150 DLX	350700							12024	11225	10787	8796										
HONDA/PCX 150 DLX ABS	351100			16927	16172	15280	14610														
HONDA/PCX 150 SPORT	350900							10918	10320												
HONDA/PCX 150 SPORT ABS	351200			16953	16052	15292	14862														
HONDA/PCX 160	23900	19917	18375	17314																	
HONDA/PCX 160 ABS	23400	19917	18375	17381																	
HONDA/PCX 160 DLX ABS	23300	20153	18854	17262																	
HONDA/POP 110I	289100	10367	9705	9459	9220	8833	8187	7942	7359	6454	4895										
HONDA/POP 110I ES	94800	10789																			
HONDA/POP100	282400										6057	5641	5179	5088	3722	3497	3087	3052	3010		
HONDA/SH 150I	488200				14123	12137	11433	11340	10684												
HONDA/SH 150I DLX	488400				14267	12358	11644	11548													
HONDA/SH 300I	271500					18072	16131	15670	14523	14087											
HONDA/SH 300I SPORT	272400				22624	19614	18388	16714													
HONDA/SHADOW 750	281600											36425	34303	32577	32197	27988	27848	25056	22172	22087	15585

Diário OFICIAL Paraná
Poder Executivo Estadual

Diário Oficial Certificado Digitalmente
O Departamento de Imprensa Oficial do Estado do Paraná, da garantia de autenticidade deste documento, disponibilizado através do site http://www.imprensaoficial.pr.gov.br

ANEXO ÚNICO

TABELA DE VALOR VENAL DE VEÍCULOS - IPVA/2025 (em reais R$)

DESCRIÇÃO DO VEÍCULO	FAIXA	ANO DE FABRICAÇÃO																			
		2024	2023	2022	2021	2020	2019	2018	2017	2016	2015	2014	2013	2012	2011	2010	2009	2008	2007	2006	2005
HONDA/SOLMAK CG 150 CA	282800									12760	9812		8915		7380	6480	5550				
HONDA/SOLMAK CG 150 CFF	282600																8797	7683			
HONDA/SOLMAK CG 150 CFT	282700														10832		8357				
HONDA/VT600C SHADOW	2510100																				22679
HONDA/XL 700V TRANSALP	320600											29855	29477	27694	27120	23151					
HONDA/XL 700V TRANSALP E	320700											28991									
HONDA/XR 250 TORNADO	1910200																	9052	8921	7882	7842
HONDA/XR300L TORNADO	99600	28698																			
HONDA/XRE 190	350800	22977	20531	19562	18010	17750	16935	16305	15145	14293											
HONDA/XRE 190 ADV	104900	23032																			
HONDA/XRE 190 SE	351400	23148	20734	19656	18621	17461															
HONDA/XRE 300	350300							18973	18250	16871	14936	14322	13539	13051	11594	11534	8860				
HONDA/XRE 300 ABS	351000		26190	25186	24296	22969	21351	18973													
HONDA/XRE 300 P	350600											13926	12157								
HONDA/XRE 300 SAHARA	63800	26991	26433																		
HONDA/XRE 300 SAHARA ADV	63100	30316	28078																		
HONDA/XRE 300 SAHARA RAL	63000	30068	28797																		
HUPALOVSKI/F.PROPRIA TRI	3288000																		2677		
HUSABERG/Outros modelos - Importadas	G0029500																	19363	15793	14873	14284
HUSQVARNA/Outros modelos - Importadas	G0014400																	16544	8139	6172	5749
Hyundai/Outros modelos de carros	G1001701															33644	30977	29681	28082	23514	22146
Hyundai/Outros modelos de carros	G1001702															35827	34633	33442	32218	30769	29571
I.ALQUIERI/F.PROPRIA TRI	2597100												3009								
I.RUMIATTO/F.PROPRIA TRI	517900																3040				
I.T.SILVA/F.PROPRIA TRIC	2596400																		2269		
I.TEODORO/ F.PROPRIA TRI	3587400																		3763		
I/AIMA BEE U1	71500					7452															
I/AIMA TIGER S5	4301200			9831																	
I/AIMA TIGER X6	4300800							9924													
I/AIMA VOLTZ EV01	4302200					8805	7884														
I/AIMA VOLTZ EV01 SPORT	4000			12562	11234																
I/AIPAO AP-I7	64900	9193	7769																		
I/AIPAO AP-R11	46800		8375	3521																	
I/AIPAO SUNWAY P6	57000			7018																	

ANEXO ÚNICO
TABELA DE VALOR VENAL DE VEÍCULOS - IPVA/2025 (em reais R$)

DESCRIÇÃO DO VEÍCULO	FAIXA	ANO DE FABRICAÇÃO																			
		2024	2023	2022	2021	2020	2019	2018	2017	2016	2015	2014	2013	2012	2011	2010	2009	2008	2007	2006	2005
I/AIPAO X10-S	78200		7887																		
I/ALEX MOTOSTAR FIERA	3750000																		1750		
I/ALEX MOTOSTAR FIGHTER	3750100																		1578		
I/ALEX MOTOSTAR FUEGO	3750200																		1423		
I/ALEX MOTOSTAR STRAIL	3750300																		2010		
I/ALEX MOTOSTAR VIP	3750400																		1600		
I/ANAIG ANJ3000GY 01	62100			9158																	
I/AOXIN HITECH ECOCARGO	4230300		125333				73400														
I/AOXIN HITECH ECOTECH 2	4230000	75451	73445			47151	45944	63201		44411											
I/AOXIN HITECH ECOTECH 4	4230100					73842	69049	65690	58877												
I/AOXIN HITECH ECOTRUCK	4230200						79743		66374												
I/APRILIA SCARABEO 200	1792300																	11278			
I/BAJAJ DOMINAR D400	98500	23551																			
I/BAODIAO BD 110-A	3690100																1839	1578			
I/BAODIAO BD 125-11A	3690000																	2002			
I/BAOTIAN BT49QT	3770100														2046						
I/BASHAM BULL BM-T 180	4050400	13909	8136				6575	5950													
I/BASHAN BULL BM-S180S	4050300						6538	6274													
I/BASHAN BULL LIV125	3529500						4760		4318		3673										
I/BASHAN DRIZ TOP 125	3520300																		2166		
I/BASHAN DRIZ TOP 125 P	3520400																		2581		
I/BASHAN GSPB 008	3522200																		4722		
I/BASHAN JONNY HYPE 110	3520000													2145		1900	1751	1707	1528		
I/BASHAN JONNY HYPE 50	3522300												2492	2240	1856						
I/BASHAN JOY 50	3523000															1603					
I/BASHAN MEET 50	3527800												2181								
I/BASHAN MIRAGE SPORT 20	3520200																	5766	5298		
I/BASHAN NAKED 150	3525700													3731	3712						
I/BASHAN NEW QUICK 150	3526200													2543							
I/BASHAN QUICK 150	3522500													3886	3678						
I/BASHAN RACER 150	3524500													5025	4324						
I/BASHAN TB150	3522400															2282					
I/BASHAN TB200	3522600												7478			5849					
I/BASHAN TB250	3522700												8837			6378					

Diário OFICIAL Paraná
Poder Executivo Estadual

Diário Oficial Certificado Digitalmente
O Departamento de Imprensa Oficial do Estado do Paraná, da garantia de autenticidade deste documento, disponibilizado através do site http://www.imprensaoficial.pr.gov.br

ANEXO ÚNICO
TABELA DE VALOR VENAL DE VEÍCULOS - IPVA/2025 (em reais R$)

DESCRIÇÃO DO VEÍCULO	FAIXA	ANO DE FABRICAÇÃO																			
		2024	2023	2022	2021	2020	2019	2018	2017	2016	2015	2014	2013	2012	2011	2010	2009	2008	2007	2006	2005
I/BASHAN TC250	3524300													7744							
I/BASHAN TEXAS 150	3523300													4447	3958						
I/BASHI FANT ONE 5000W	61200			22215																	
I/BENELLI TORN N TRE899S	410500																	22183			
I/BENELLI TRE 1130K	410100																	24752			
I/BENZHOU ALANMOTORS BEE	2833000										4789				3790						
I/BENZHOU JONNY 50	2832000											2371	2252	1746							
I/BENZHOU JONNY TR150	2831900																2209	2099			
I/BENZHOU NORTHS 250GTS	2832500																4005				
I/BENZHOU YY125T 25	2832800													2662							
I/BENZHOU YY150T 25	2832700												4066		3639						
I/BIG BEAR CHOPP PARADOX	1140000																68093				
I/BIG BEAR CHOPP SLED	1140100																37951				
I/BIG BEAR CHOPP VENOM	1140200																	40277			
I/BMW C600 SPORT	428700										42985	39949									
I/BMW C650 GT	428900										47938										
I/BMW F 800 S	423700																		19976	15005	
I/BMW F650 GS	421400															24226	23563	21482			
I/BMW F650 GS DAKAR MU	422800																				14244
I/BMW F650 GS MU	422900																		18562		14157
I/BMW F800 GS	424200															32024	28075	25562			
I/BMW F800 R	424900															20737	18973				
I/BMW G450 X	424400															18370	15903	12745			
I/BMW G650 X CHALLENGE	423800																		22756	20446	
I/BMW G650 X COUNTRY	424100																	20102			
I/BMW G650 X MOTO	423900																		17746		
I/BMW HP2	423400																				26133
I/BMW K 1300 GT	424700															42491	37624	32339			
I/BMW K 1300 R	424600												44534	38263	36247	33690	32328	29099			
I/BMW K 1300 S	424500												46385	41634	39192	38997	34868	28629			
I/BMW K 1600 GT	425800											76341	74335	64039	59072						
I/BMW K 1600 GTL	425900									97629	85198	82332	81922	77187	68636						
I/BMW K1200 GT	422500																	36737	32807		
I/BMW K1200 LTMU	423000																			40898	39283

ANEXO ÚNICO
TABELA DE VALOR VENAL DE VEÍCULOS - IPVA/2025 (em reais R$)

DESCRIÇÃO DO VEÍCULO	FAIXA	ANO DE FABRICAÇÃO																			
		2024	2023	2022	2021	2020	2019	2018	2017	2016	2015	2014	2013	2012	2011	2010	2009	2008	2007	2006	2005
I/BMW K1200 R	423300																	27558	27459	27323	21309
I/BMW K1200 S	423200																	29751	29603	28123	26527
I/BMW K1600 BAGGER	4200000			241147			143012	131344	120602												
I/BMW K1600 GTL	4200100	289552	264920	248864		183684	157827	146645	117351												
I/BMW K1600 GTL EXCLUSIV	428600									107750	94554	85188									
I/BMW R 18 PURE	15600		120158	110687																	
I/BMW R1150 GS ADVENTURE	422100																				30783
I/BMW R1150 R	421600																				27519
I/BMW R1200 GS ADVENTURE	423600											52500	48411	43705	41237	37585	36394	35179	34150	30167	
I/BMW R1200 R	424300												38286	34579	34106						
I/BMW R1200 R NINE T	428800											57543									
I/BMW R1200 RT	423100											70627	54553		52557	51875	43724	41222	40197	39997	35438
I/BMW R1200GS	422600											51845	49217	45172	42757	42544	37315	34751	34665	33551	31424
I/BMW R1250 RT	4200700		168799	149308		124758															
I/BMW S1000 R	428500											43861									
I/BMW S1000 RR	425100										63453	61279	56364	53004	51126	49880					
I/BMW S1000 XR	429100										58534										
I/BMW S1000RR ABS-TC	425300														45408	44159					
I/BMW S1000RR HP4	426100											65101	55703	50405							
I/BRP CAN AM SPYDER	3700000														40646	40199	39999	38874			
I/BRP CAN AM SPYDER RS	3700100													42035	40669	39184	36289				
I/BRP CAN AM SPYDER RS S	3700300													43800	42946	39010					
I/BRP CAN AM SPYDER RT	3700400													55529	48652	45521					
I/BRP CAN AM SPYDER RT L	3700500													54710							
I/BRP CAN AM SPYDER RT S	3700200														50335	47781	40125				
I/BRP SPYDER F3 S	3701100							109484	94233	93764	81521										
I/BRP SPYDER RS	3700900												45521								
I/BRP SPYDER RS S	3700600											46525	43563								
I/BRP SPYDER RT LTD	3700800						135521	115525	110201			80521									
I/BRP SPYDER ST S	3701000											51824	47937								
I/BUELL 1125CR	2881000																	18716			
I/BUELL 1125R	2880900																	21437			
I/BUELL BLAST	3370500															18346					
I/BUELL XB12R	2880400																	23219	20924	19938	15332

Diário OFICIAL Paraná
Poder Executivo Estadual

Diário Oficial Certificado Digitalmente
O Departamento de Imprensa Oficial do Estado do Paraná, da garantia de autenticidade deste documento, disponibilizado através do site http://www.imprensaoficial.pr.gov.br

ANEXO ÚNICO
TABELA DE VALOR VENAL DE VEÍCULOS - IPVA/2025 (em reais R$)

DESCRIÇÃO DO VEÍCULO	FAIXA	ANO DE FABRICAÇÃO																			
		2024	2023	2022	2021	2020	2019	2018	2017	2016	2015	2014	2013	2012	2011	2010	2009	2008	2007	2006	2005
I/BUELL XB12S	2880300																		18689	17050	13313
I/BUELL XB12SCG	2880600																	19638	18999		
I/BUELL XB12SS	2880200																	21268	19636	19539	15506
I/BUELL XB12X	2880100																	22670	22019	18562	15300
I/BUELL XB9SX	2880500																	20272	18130	18040	14188
I/CFMOTO NORTHSTR 150T5I	2560100															3704					
I/CFMOTO NORTHSTR 150T6A	2560000															3844					
I/CHACOMER KENTON C110	3340000																				1519
I/CHANGLI E-MART TR502	50600	17965	16735																		
I/CHARMING BRAVAX BX50CC	3920400											2871									
I/CHARMING BULL KRC50	3920000						4389			3386	2422	2321									
I/CHARMING BULL MAXX KRC	3920500									3193	3026										
I/CHARMING BULL NOW 125	3921100								5377												
I/CHITUMA DRESSER 150DB	3211000																		1870		
I/CHITUMA DRESSER 150DC	3211300																		2446		
I/CHITUMA DRESSER 200DB	3211100																		2597		
I/CHITUMA DRESSER 200DC	3211200																		2165		
I/CHONGQING MVK BLACKSTA	3311000																	2595			
I/CHUNFENG CF 650	2560500													10681							
I/CIXI ASIAMOTOS C250V	3420200																	5027			
I/CIXI ASIAMOTOS RS125	3420000																	2547			
I/CIXI ASIAMOTOS SR200	3420100																	2205			
I/CNC MOTOCAR MTX-150	3930000															5318					
I/CTM GREEN EASY	3210300																		1346		
I/CTM GREEN RUNNER	3210400																		2021		
I/CTM GREEN SAFARI	3210600																		2354		
I/CTM GREEN SPORT	3210500																	2230	2049		
I/DAELIM VJF 250	2111200															7284					
I/DAJIANG DJ110-7	3523200													3563							
I/DAJIANG DJ150-5	3523100														2781						
I/DAYANG DY 110 20	2260400																	1602	1485		
I/DAYANG DY 125 37	2260600																		1428		
I/DAYANG DY 125 SPRINT	2262900												4064								
I/DAYANG DY 150 12	2260000																	2950			

ANEXO ÚNICO
TABELA DE VALOR VENAL DE VEÍCULOS - IPVA/2025 (em reais R$)

DESCRIÇÃO DO VEÍCULO	FAIXA	ANO DE FABRICAÇÃO																			
		2024	2023	2022	2021	2020	2019	2018	2017	2016	2015	2014	2013	2012	2011	2010	2009	2008	2007	2006	2005
I/DAYANG DY 150-58	2262700												2912	2633							
I/DAYANG DY 200	2260500																	2712			
I/DAYANG DY125 18	2260900																	1886			
I/DAYANG DY125 52	2260800												3106	2687				1978			
I/DAYANG DY125 8	2261200																		1473		
I/DAYANG DY150 GY	2261300																		3333		
I/DAYUN DY 110 6	3240700														2635	2376	2069	2058			
I/DAYUN DY 150 7	3240800															4630	4472	4236			
I/DAYUN DY 150 9	3240900															3177	2584	2572			
I/DAYUN DY 150GY 5	3241400																3489				
I/DAYUN DY 200 ZH	3241300														6371	5889	5607				
I/DAYUN DY 250 2	3241000																		4188		
I/DAYUN DY125T 10	3241100																3024				
I/DAYUN DY150 ZH	3241200																4366		3792		
I/DAYUN DY200 ZH	3241500													7295							
I/DHCLBC MOTRIZ U5K	105400		11528																		
I/DUCATI 1098	2201600																	30368	25025		
I/DUCATI 1098S	2201500																	38061			
I/DUCATI 1198	2202600														40894	37165	30136				
I/DUCATI 1198 S	2202300														45983	38745	38077				
I/DUCATI 1198 SP	2203900														41193						
I/DUCATI 1199 PANIG A	644000												50949								
I/DUCATI 1199 PANIG S A	464300												51385								
I/DUCATI 1199 PANIG S T	464200													62908							
I/DUCATI 1199 PANIGALE	463800												47258	45832							
I/DUCATI 1199 PANIGALE R	464600											90313	79971								
I/DUCATI 749	461300																			24511	
I/DUCATI 848	462100															29194	28011	25064			
I/DUCATI 848 EVO	463300														36574						
I/DUCATI 848 NICHY H	462600															27142					
I/DUCATI 999	461200																			28227	24778
I/DUCATI 999 R XEROX	461600																			44605	36250
I/DUCATI DIAVEL	463400														41072						
I/DUCATI HYM 796	2203300														23207						

Diário OFICIAL Paraná
Poder Executivo Estadual

Diário Oficial Certificado Digitalmente
O Departamento de Imprensa Oficial do Estado do Paraná, da garantia de autenticidade deste documento, disponibilizado através do site http://www.imprensaoficial.pr.gov.br

ANEXO ÚNICO
TABELA DE VALOR VENAL DE VEÍCULOS - IPVA/2025 (em reais R$)

DESCRIÇÃO DO VEÍCULO	FAIXA	ANO DE FABRICAÇÃO																			
		2024	2023	2022	2021	2020	2019	2018	2017	2016	2015	2014	2013	2012	2011	2010	2009	2008	2007	2006	2005
I/DUCATI HYPERMOTARD	2204900											35370	29194								
I/DUCATI HYPERMOTARD 796	462700																19296				
I/DUCATI HYPERMOTARD HS	2205000											32220									
I/DUCATI HYPERMOTARD1100	2201900															26842	26788				
I/DUCATI MLTSTRAD 1200ST	463700														36935						
I/DUCATI MONSTER 1100	2202800															25702	23290				
I/DUCATI MONSTER 1100S	2203100															25017					
I/DUCATI MONSTER 1200	2205600										42248										
I/DUCATI MONSTER 1200S	2205700										40816										
I/DUCATI MONSTER 695	2201300																		21218	14207	
I/DUCATI MONSTER 696	2202200														23746	20716	18373				
I/DUCATI MONSTER 696 ABS	2203000														23653	22956					
I/DUCATI MONSTER S2R1000	2201200																	33717	29101	26563	
I/DUCATI MONSTER S4RS	2201100																		32588	32426	
I/DUCATI MTS 1200	463000												41489			31116					
I/DUCATI MTS 1200 ABS	463100														31541						
I/DUCATI MTS 1200 S PP	464500												41153								
I/DUCATI MTS 1200 S T	464400												39325								
I/DUCATI MTS 1200S TOUR	462800														38986						
I/DUCATI MULTISTRADA 620	461700																			20244	13717
I/DUCATI MULTSTRADA1100	2202100																	24915	22452		
I/DUCATI PANIGALE R	465700									103595											
I/DUCATI SBK 848 EVO	464800												37780								
I/DUCATI ST FIGHTER 848	464100												36253								
I/DUCATI SUPERLEGGERA	2205500											62928									
I/FLIGHT JS200ZH	3860000																	4866			
I/FLIGHT JS200ZH A	3860100																	5006			
I/FUXING HAOBAO HB 150T	3590100																		2022		
I/FYM FY100 10A	3230500																	1439	1344		
I/FYM FY125 19	3230400																	1889	1751	1442	
I/FYM FY125 20	3230200																		3802	3158	
I/FYM FY125T-13A	3231000														3417						
I/FYM FY150 3	3230000																	1931	1743		
I/FYM FY150T 18	3230800																	3025	2772		

Diário Oficial Certificado Digitalmente
O Departamento de Imprensa Oficial do Estado do Paraná, da garantia de autenticidade deste documento, desde que visualizado através do site http://www.imprensaoficial.pr.gov.br

ANEXO ÚNICO
TABELA DE VALOR VENAL DE VEÍCULOS - IPVA/2025 (em reais R$)

DESCRIÇÃO DO VEÍCULO	FAIXA	ANO DE FABRICAÇÃO																			
		2024	2023	2022	2021	2020	2019	2018	2017	2016	2015	2014	2013	2012	2011	2010	2009	2008	2007	2006	2005
I/FYM FY250	3230100																7211	7053	6422	4257	
I/GCX S8	15200			14329	13213																
I/GCX S8 2KW	42900	10854	10392	10241																	
I/GCX S8 3KW	56100	11244	10452	10297																	
I/GCX S9	16300			8984	7636																
I/GCX S9 2KW	44800		14253	14044																	
I/GCX S9 3KW	56200			14056																	
I/GCX VENTANE MILANO	72900		3901																		
I/GCX VENTANE ROMA	72500	15276	13210																		
I/GCX X11 2KW	42800	10107	9834	8020																	
I/GCX X11 3KW	43000	15232	14566	14340																	
I/GCX X-15	73300	16644	16000																		
I/GEELY MOTORINO 150T36	2580600							13590			10341	8007									
I/GEELY MOTORINO 150T67	2580500												4145								
I/GEELY RETRO CLASSIC	2583000												6455	5793							
I/GLOBALSTRONG KC119 WC	3521300																		6515		
I/GUANGYU DY 200 DAYANG	1190400												7023								
I/GUANGYU DY 250 DAYANG	1190300												7252								
I/GUANGYU KAMAX 150	1190100														4755						
I/GUANGYU KAMAX 150CC	1190200															5644					
I/H.DAVIDSON FLHP	472000																		42525		32541
I/H.DAVIDSON FLHRSE4	475900																		51521		
I/H.DAVIDSON FLHTCSE	473600																				37430
I/H.DAVIDSON FLHTCUSE3	475800																		40539		
I/H.DAVIDSON FLHTCUSE7	479300													46937							
I/H.DAVIDSON FLHTKSE	1127500											83594	80269								
I/H.DAVIDSON FLSTF	479400											51295									
I/H.DAVIDSON FLSTFSE	473700																				48118
I/H.DAVIDSON FLSTN	479700											51722									
I/H.DAVIDSON FXD	475700																		23721		
I/H.DAVIDSON FXSBSE	1127200											64382	50728								
I/H.DAVIDSON VRSCA	473100																			36827	36644
I/H.DAVIDSON VRSCAW	474600																29131	28846	26407	25806	
I/H.DAVIDSON VRSCAWA	475400																	35850	32191		

Diário OFICIAL Paraná
Poder Executivo Estadual

Diário Oficial Certificado Digitalmente
O Departamento de Imprensa Oficial do Estado do Paraná, da garantia de autenticidade deste documento, disponibilizado através do site http://www.imprensaoficial.pr.gov.br

ANEXO ÚNICO

TABELA DE VALOR VENAL DE VEÍCULOS - IPVA/2025 (em reais R$)

DESCRIÇÃO DO VEÍCULO	FAIXA	ANO DE FABRICAÇÃO																			
		2024	2023	2022	2021	2020	2019	2018	2017	2016	2015	2014	2013	2012	2011	2010	2009	2008	2007	2006	2005
I/H.DAVIDSON VRSCB	473400																				39243
I/H.DAVIDSON VRSCDX	474700																49894		48385		
I/H.DAVIDSON VRSCDXA	476000																	41270	35377		
I/H.DAVIDSON VRSCF	476300																46465	39252			
I/H.DAVIDSON VRSCR	473900																		35827	32509	25046
I/H.DAVIDSON VRSCSE	473800																				34102
I/H.DAVIDSON XL 1200 C	472200																			20574	
I/H.DAVIDSON XL 883	473300																		28688	28040	23960
I/H.DAVIDSON XL 883 C	473200																		28768	28322	26959
I/H.DAVIDSON XL 883L	473500																			24194	21838
I/H.DAVIDSON XL 883R	474000																		26518	25799	23710
I/H.DAVIDSON XL1200N	476400																		22196		
I/HAOJIAN AVELLOZ AZ1	3672000		7559	6791	5389																
I/HAOJIN HJ100T A	3550200																		1771		
I/HAOJIN HJ110 8	3550100																		1632		
I/HAOJIN HJ125 7B	3550300																	1775	1672		
I/HAOJIN HJ125 9	3550000																		2914		
I/HK AP-I7	57100		9392	9206																	
I/HK R11	52100				8197																
I/HONDA CB1300F	484800																	28457	28080		
I/HONDA CBR 1000RR	1511000										56065	54813	53475	46483	42018	37741	37553	35569	33256	30633	28659
I/HONDA CBR 1000RR	1512800							76823	69469										30775		
I/HONDA CBR 1000RR FIRE	1512700											57947						31915			
I/HONDA CBR 1000RR R SP	1513300		188719	158281	148098																
I/HONDA CBR 1000RR SP	1512500						87683	86357	74875												
I/HONDA CBR 250R	1511600													12166	9788						
I/HONDA CBR 600RR	1510900											47724	47486	42724	40258	37553	32547	32436	30414	28117	26680
I/HONDA CBR1000RR REPSOL	1511200																37175		31016		
I/HONDA CRF 1100L AS DCT	290300			88725	84609																
I/HONDA CRF 1100L DCT	290200			82397	74872																
I/HONDA CRF 250L	486900												22606	17932							
I/HONDA CTX 700N	288500												32383								
I/HONDA FORZA 350	4100		55611	47296																	
I/HONDA FURY	271100															32563					

ANEXO ÚNICO
TABELA DE VALOR VENAL DE VEÍCULOS - IPVA/2025 (em reais R$)

DESCRIÇÃO DO VEÍCULO	FAIXA	ANO DE FABRICAÇÃO																			
		2024	2023	2022	2021	2020	2019	2018	2017	2016	2015	2014	2013	2012	2011	2010	2009	2008	2007	2006	2005
I/HONDA GL1800 GOLD WING	483900							157780			115536	115229	84590	79853			70706	70354	69932	61813	56064
I/HONDA GL1800 GOLDW TRI	14600																				44601
I/HONDA GL1800GOLDWING T	488800						184484	147935													
I/HONDA GL1800GOLDWING T	64400		275500																		
I/HONDA GOLDWING GL 1800A	483100																				35881
I/HONDA NC 750X DCT	7700		53196	51030	44666																
I/HONDA VFR 1200F	486000												42555	41388	38734	34900					
I/HONDA VFR 1200X	486500												51822	44936							
I/HONDA VTX 1800	482300																				33479
I/HONDA VTX 1800C	482400																		40754	40551	
I/HONDA X-ADV	1512900		85029	84605	69685	67436	57827	57539	51136												
I/HONDA XL1000V VARADERO	481800																31562	30715	29003		21556
I/HONGKONG WANGYUAN LD9	82500		6418																		
I/HONGYAN PRINCESS 1500W	3910200															2394					
I/HORWIN CR6	74200			18099																	
I/HUAIHAI SPEED 1	58100			4942																	
I/HUAIHAI XD-9	60600			4872																	
I/HUSABERG F550 E	641200																	16312			
I/HUSQVARNA 701 ENDURO	2026200						71228	70521													
I/HUSQVARNA 701SUPERMOTO	2026100					78673		68712													
I/HUSQVARNA TE 250 IE	2024400																	10010			
I/HUSQVARNA TE 450 IE	2024500																	10960			
I/HUSQVARNA TE 510 IE	2024300																	13022			
I/HYOSUNG AQUILA GV650	2091300																18596			14730	
I/HYOSUNG COMET GT650R	2091500																	9823	7949		
I/IMZ URAL GEAR UP 2WD	9000200															40178					
I/INDIAN CHIEF VINTAGE	2940000														82824						
I/INDIAN SCOUT	2970900								53571												
I/INDIAN SCOUT BOBBER	2971000							49656	40470												
I/INDIAN VINTAGE LE	2940300												67139								
I/JIALING JL 125 GY2	1943300																	2189			
I/JIALING TRAXX JH125F	1943800															2717					
I/JIALING TRAXX JH250E5	1942900																3162	3001			
I/JIALING TRAXX JL125-9	1944000														2632	2248					

Diário Oficial Certificado Digitalmente
O Departamento de Imprensa Oficial do Estado do Paraná, da garantia de autenticidade deste documento, disponibilizado através do site http://www.imprensaoficial.pr.gov.br

ANEXO ÚNICO
TABELA DE VALOR VENAL DE VEÍCULOS - IPVA/2025 (em reais R$)

DESCRIÇÃO DO VEÍCULO	FAIXA	ANO DE FABRICAÇÃO																			
		2024	2023	2022	2021	2020	2019	2018	2017	2016	2015	2014	2013	2012	2011	2010	2009	2008	2007	2006	2005
I/JIALING TRAXX JL50Q 2	1943400																	1444			
I/JIALING TRAXX/JH600	1944300													10635							
I/JIALING TRAXXJH125 35A	1942300																	1782			
I/JIANGSU DM 1000 W P09	3160500																		1895		
I/JIANGSU DM 500 W GY	3160100																		1273	1243	
I/JIANGSU DM 500 W P10	3160400																		1592		
I/JIANGSU DM 500 W XGW	3160200																		1575	1513	
I/JIANGSU DM 800 W XSG	3160000																		1445	1336	
I/JIANGSU W160	78100		13244																		
I/JIANGSU XINLING FST UM	3162900									2889											
I/JIANSHE P TORK FLY125	2030900													2707							
I/JIANSHE P TORK FLY125P	2031000													2748							
I/JIANSHE PROTORK F100	2030800														2563						
I/JIANSHE PROTORK F100PR	2030700														2656						
I/JINBAWANG JBW200 6A	2930100																	2899			
I/JINLING JLA 923E-1	3525900													14231							
I/JINYI MILETO GO	47300	12563			10018																
I/JINYI MILETO POWER	48200				10461																
I/JINYNG SUPER SOCO TC	2853800						17785														
I/JMSTAR JSD2000 DQT	3191000															5192					
I/JMSTAR NORTHSTAR 250T	3190900																7954				
I/JOHNNY PAG BARHOG	1390300															8784					
I/JOHNNY PAG PRO STREET	1390100																7243				
I/JOHNNY PAG SPYDER	1390000														8370	8065					
I/JONWAY JONNY ATLAN 150	3300600																		3254		
I/JONWAY YY250I	3300800																	6763			
I/JONWAY YY300T6 INFINI	3302200										12143										
I/KAWASAKI CONCOURS14ABS	635400													42101	38034		33562				
I/KAWASAKI D-TRACKER X	2393200															9475	9428				
I/KAWASAKI NINJA 250R	635000																10933	9119			
I/KAWASAKI NINJA H2	639800										90014										
I/KAWASAKI NINJA H2 SX	1161300						158873														
I/KAWASAKI NINJA ZX 10R	633400												41176		38603	31303	31147	29987	25507	25122	
I/KAWASAKI NINJA ZX 14	633900																	32429		28493	

Diário Oficial Certificado Digitalmente
O Departamento de Imprensa Oficial do Estado do Paraná, da garantia de autenticidade deste documento, desde que visualizado através do site http://www.imprensaoficial.pr.gov.br

ANEXO ÚNICO
TABELA DE VALOR VENAL DE VEÍCULOS - IPVA/2025 (em reais R$)

DESCRIÇÃO DO VEÍCULO	FAIXA	ANO DE FABRICAÇÃO																			
		2024	2023	2022	2021	2020	2019	2018	2017	2016	2015	2014	2013	2012	2011	2010	2009	2008	2007	2006	2005
I/KAWASAKI NINJA ZX 6R	2392900												34398	31012	30858	30433	27847	26312	21734		18475
I/KAWASAKI NINJA ZX-10RA	2393400													40520							
I/KAWASAKI NINJA ZX14ABS	636100														34450	34287					
I/KAWASAKI NINJA1000 ABS	2394000												35222								
I/KAWASAKI VERSYS	635600															24287					
I/KAWASAKI VERSYS 1000 A	638200														27792						
I/KAWASAKI VERSYS ABS	635500															22829					
I/KAWASAKI VULCAN 900 CL	635100																20503				
I/KAWASAKI VULCAN 900 CT	635300																21432				
I/KAWASAKI Z 750	634500																26224		17933		
I/KAWASAKI Z1000	634000															33015		28569	22058	21710	
I/KAWASAKI Z1000 ABS	635800															33280					
I/KAWASAKI Z300 ABS	639500											15906									
I/KAWASAKI Z800 ABS	394800										35439										
I/KAWASAKI Z900	1160800								40254	38770											
I/KAWASAKI ZX 10R	633500														37435	31220		30044	29895	23414	
I/KAWASAKI ZX 14	633800																			26569	
I/KAWASAKI ZX 6R	633600																26245	24803	22696	20431	19997
I/KOAYENG WINNER PRO	3720000																1698	1609	1601		
I/KTM 1190 ADVENTURE	644500											60021									
I/KTM 1190 ADVENTURE R	644600									69038											
I/KTM 1190 RC8 R	642700														47926						
I/KTM 1290 SUPER ADV R	645300							132350	121761												
I/KTM 1290 SUPER ADV S	645100								89304												
I/KTM 1290 SUPER ADV SB	36100			117521																	
I/KTM 1290 SUPER ADV SO	36200			104242																	
I/KTM 1290 SUPER ADV T	645200								87472												
I/KTM 1290 SUPER ADV.R	49200		180356	124334																	
I/KTM 1290 SUPER ADVENTU	645000									70186											
I/KTM 1290 SUPERDUKE R	644400								73750			57402									
I/KTM 390 ADVENTURE	12900					27001															
I/KTM 450 RALLY	643800			30385																	
I/KTM 690 DUKE	642400																21042				
I/KTM 690 ENDURO	641800																23688				

Diário OFICIAL Paraná
Poder Executivo Estadual

Diário Oficial Certificado Digitalmente
O Departamento de Imprensa Oficial do Estado do Paraná, da garantia de autenticidade deste documento, disponibilizado através do site http://www.imprensaoficial.pr.gov.br

ANEXO ÚNICO
TABELA DE VALOR VENAL DE VEÍCULOS - IPVA/2025 (em reais R$)

DESCRIÇÃO DO VEÍCULO	FAIXA	ANO DE FABRICAÇÃO																			
		2024	2023	2022	2021	2020	2019	2018	2017	2016	2015	2014	2013	2012	2011	2010	2009	2008	2007	2006	2005
I/KTM 690 ENDURO R	642600			65256					57688						33187	30201					
I/KTM 890 FACTORY R	12300		136048	129408	126391	122156															
I/KTM 950 ADVENTURE LC8	640900																				23026
I/KTM 990 ADV ABS	642800														48813	44967					
I/KTM 990 ADVENTURE LC8	641400															48638	38891	38697	34411	31201	
I/KTM 990 ADVENTURE LC8	641700																	48464			
I/KTM 990 ADVENTURE R	642500														42281	39618					
I/KTM 990 SM T ABS	643300														33433						
I/KTM 990 SUPER DUKE	641300															31242		22916	20012		15436
I/KTM 990 SUPERMOTO R	643000															27348					
I/KTM 990 SUPERMOTO T	642200															30979					
I/KTM ADVENTURE 990	642300														46564	44552					
I/KTM EXC 350	643900													24577							
I/KTM EXC 450	641100																			14298	12975
I/LAMBRETA V200 SPECIAL	110600						22290	18779													
I/LANDUN LD 150ZH	3540100																		4011		
I/LEOPARD HB 125	2911400																	3663			
I/LEOPARD HT 250RR	2911300												8110								
I/LIFAN CARGO C200	2772700														7157	6178					
I/LIFAN CARGO C200ZH	2772600														7157	6019					
I/LIFAN KASINSKI LF125-5	2772100																1902	1581	1430		
I/LIFAN LF 150-2	2774000													3217							
I/LIFAN LF110 2G	2770400																2360	2348	2276	2265	
I/LIFAN LF150 T6	2771200																			1670	
I/LIFAN LF250 1	2772300																5950				
I/LIFAN LF250 4	2772400																4959				
I/LIFAN MEGA LF110 2G	2771600																			1960	
I/LIFAN MEGA LF150 13	2771700																			2099	
I/LIFENG MVK FU 240 2	3310100														5986	5807		4576			
I/LIFENG MVK FU 300 1	3310000																6456	5377			
I/LIFENG MVK FU 320 1	3310400												11333			8749	7826				
I/LIFENG MVK FU 320 3	3310500															8429	8387				
I/LIFENG MVK FU 320 4	3310600															9125	7467				
I/LIFENG MVK FU 320 5	3310700																7413				

ANEXO ÚNICO
TABELA DE VALOR VENAL DE VEÍCULOS - IPVA/2025 (em reais R$)

DESCRIÇÃO DO VEÍCULO	FAIXA	ANO DE FABRICAÇÃO																			
		2024	2023	2022	2021	2020	2019	2018	2017	2016	2015	2014	2013	2012	2011	2010	2009	2008	2007	2006	2005
I/LINGYU MOTORINO 150T11	3630700												4884								
I/LINGYU MOTORINO 150T24	3661700												5218								
I/LINGYU MOTORINO 50S	3661800												2666								
I/LINGYU MOTORINO 50T	3661600												2630								
I/LINGYU MOTORINO T27	3630800												5876								
I/LINGYU NORTSTAR T27	3630400													3599	3530						
I/LINGYU ZUNDAPP 150-T24	3630600													3903							
I/LINGYUAN BRILSTAR LYS6	58400			6981																	
I/LINGYUAN BRILSTAR LYS9	84800		8780																		
I/LINGYUN LY150T 5	3630200																2860				
I/LINGYUN LY150T 6A	3630100																		3033		
I/LINGYUN LY150T 7A	3630000																		1893		
I/LINZHI CARGO 200	3481000													7246	6957	6715					
I/LINZHI CARGO C-200	3480900															5619					
I/LINZHI CARGO C-200ZH	3480800														6989	5189	4573				
I/LINZHI OMOTO HTC250-4	3480000																	4461			
I/LINZHI OMOTO RACING200	3480200																	4415			
I/LINZHI XB 200 ZHC	3480700																	3507			
I/LML STAR 125 4S CVT	2940400											8429	7854								
I/LML STAR 200-4S	2940500													6130							
I/LML STAR DELUXE 150-4S	2940100														8434						
I/LML STAR DELUXE 200-4S	2940200													5950							
I/LONCIN LX110 3DI	2830300																	2181	2057		
I/LONCIN LX125 26	2830700																	1845	1836		
I/LONCIN LX150 T C	2830900																	2790	2632		
I/LONCIN LX250 8	2830200																	7362	7092		
I/LONCIN LX250 8J	2830500																	9150	8563		
I/LONCIN US1 BLITZ	2834000													2239							
I/LONGJIA BEE MONACO	42500						8287				3651										
I/LUOJIA LJ110 10	3130000																			1488	
I/LUOJIA LJ125 MIZA EASY	3130500																	1780	1574		
I/LUOJIA LJ125-6	3130100																	1901	1632	1443	
I/LUOJIA LJ150-2MI ZAFAST	3130300																2343	2207	1910		
I/LUOJIA LJ150-7MIZADRAG	3130400																	3551			

Diário OFICIAL Paraná
Poder Executivo Estadual

Diário Oficial Certificado Digitalmente
O Departamento de Imprensa Oficial do Estado do Paraná, da garantia de autenticidade deste documento, disponibilizado através do site http://www.imprensaoficial.pr.gov.br

ANEXO ÚNICO

TABELA DE VALOR VENAL DE VEÍCULOS - IPVA/2025 (em reais R$)

DESCRIÇÃO DO VEÍCULO	FAIXA	ANO DE FABRICAÇÃO																			
		2024	2023	2022	2021	2020	2019	2018	2017	2016	2015	2014	2013	2012	2011	2010	2009	2008	2007	2006	2005
I/LUQI HL 3.0	12000			8425	8176																
I/LUQI HL 6.0S	11900				9223																
I/LUYUAN MNK3	45100			6272																	
I/LVNENG VENTANE VTX	49000		14112	13762																	
I/LVNENG VENTANE WIND	55500		13175																		
I/LVNENG WS120	73500		16151																		
I/LVNENG X6	43300			11441																	
I/MAGOSTEEN M2	21700			9145																	
I/MANGOSTEEN GLOOV P1-R	23800				9042																
I/MANGOSTEEN LINCE R2	4040600					10349															
I/MANGOSTEEN SLS M1	57500			12375	9835																
I/MANGOSTEEN SLS M8	57600		13865																		
I/MEITIAN MOTOCAR MCA150	3490100														5441						
I/MEITIAN MOTOCAR MCF150	3490200														6106						
I/MENGDELI KD 250MB2	1180000															6759					
I/MORE RAN FLY08	22500			11165	10671																
I/MORE RAN VERTYS M1	89700		13908																		
I/MORE RAN VERTYS M6	89800		14321																		
I/MORE RAN VERTYS X12	86900	15230	14378																		
I/MORE RAN X20PRO	34500			7924																	
I/MOTOLIFE MOTORINO 150S	3990000												6547								
I/MV AGUSTA BRUTALE 910S	2023200																	27448	21936		
I/MV AGUSTA F4	2024700												39884								
I/MV AGUSTA F4 1000 RR	2023700																		31522		
I/MV AGUSTA F4 1000R	2023300																		31830		
I/MV AGUSTA F4 1000SENNA	2023400																			42195	
I/MV AGUSTA F4 1078RR1 1	2024100																30521				
I/MV AGUSTA SUPERV 800	50800			253497																	
I/MVK HALLEY 150	2770200																			2959	2636
I/MVK MA 100 3	2840300																			1411	1234
I/MVK MA 100 3B	2840200																			1353	1263
I/MVK MA 125 7	2840100																			1817	1808
I/MVK MA 125 GY	2840000																			1546	1539
I/NEWSUMMIT WEISHI WS E4	2180700						3032														

ANEXO ÚNICO
TABELA DE VALOR VENAL DE VEÍCULOS - IPVA/2025 (em reais R$)

DESCRIÇÃO DO VEÍCULO	FAIXA	ANO DE FABRICAÇÃO																			
		2024	2023	2022	2021	2020	2019	2018	2017	2016	2015	2014	2013	2012	2011	2010	2009	2008	2007	2006	2005
I/NINEBOT E110L	94500			19014																	
I/NIU NQI SPORT	11200				15985																
I/NIU NQI GTS	14400				23639																
I/PANYU MOTORINO 150LT	3672100						9903	8618		6941											
I/PIAGGIO APRILIA RSV4-R	1793000													60026							
I/PIAGGIO APRILIA SR	1793800				17250																
I/PIAGGIO BEVERLY 300 T	723200														18671	14344					
I/PIAGGIO BEVERLY 500 C	723300															16349					
I/PIAGGIO BV B 250	721800																	14359			
I/PIAGGIO BV B 500	721700																	13338			
I/PIAGGIO LIBERTY S 200	722100																		5377		
I/PIAGGIO LTB	722300																	6627	6065		
I/PIAGGIO MP3 300YOURBAN	723900													18049							
I/PIAGGIO MP3 500	722600														27120	26587					
I/PIAGGIO MPB	722000																		18192		
I/QIANJIANG QJ250 3	2610700																			5901	
I/QIANJIANG SDW OUTLOOK	2611600														5685						
I/QIANJIANG SUNDOWN 150	2611900														4141						
I/QINGQI SUNDOWN HAWK	1952600														3054						
I/QUADRO 350D	550000													11023							
I/R WANSHAN WS91361QB	726500							14897													
I/RAP BANGE FEVER FR250	75400		63531																		
I/RE CLASSIC 350	28400		18996	15939																	
I/RE HIMALAYAN	28900		18534																		
I/RE ROYAL HUNTER 350	92900		18309																		
I/RENAULT TWIZY INTENSE	4160000						45037	38887		34529	31969	31392								15883	
I/ROTOM GYD W125	57400		12805	8570																	
I/ROTOM GYD2000 W125	15800			11574																	
I/ROYAL ENFIELD METEOR	5100				16227																
I/ROYAL ENFIELD BLT 500	1970300						18074		16819	14057											
I/ROYAL ENFIELD BLT C500	1970400				21348	19302	18746	17908	17400	16238											
I/ROYAL ENFIELD BULLETEL	1970200															31692					
I/ROYAL ENFIELD CGT 535	1970500								21531	17104											
I/ROYAL ENFIELD CGT 650	1970800			26197	24557	23127	21865														

Diário OFICIAL Paraná
Poder Executivo Estadual

Diário Oficial Certificado Digitalmente
O Departamento de Imprensa Oficial do Estado do Paraná, da garantia de autenticidade deste documento, disponibilizado através do site http://www.imprensaoficial.pr.gov.br

ANEXO ÚNICO

TABELA DE VALOR VENAL DE VEÍCULOS - IPVA/2025 (em reais R$)

DESCRIÇÃO DO VEÍCULO	FAIXA	ANO DE FABRICAÇÃO																			
		2024	2023	2022	2021	2020	2019	2018	2017	2016	2015	2014	2013	2012	2011	2010	2009	2008	2007	2006	2005
I/ROYAL ENFIELD CLASSIC	1970000													18239							
I/ROYAL ENFIELD HIMALAYA	1970600			19782	18670	17673	17091	14257	14147												
I/ROYAL ENFIELD INT 650	1970700			24666	23835	22284	21122														
I/ROYAL ENFIELD METEOR E	10000		21071	20850	17997																
I/ROYAL ENFIELD METEOR F	8900		21056	19618	17401																
I/ROYAL ENFIELD METEOR S	10100		20818	19440	17974																
I/RUNHORSE J1C CA MILETO	93200	93855	91953																		
I/RUNHORSE J1C CF MILETO	94200	93855	91953	89753																	
I/RUNHORSE J1C CFRMILETO	94300	112379	106204	98000																	
I/SACHS MADASS 125	3940000															6299					
I/SACIN DROP T-REX	4250100							11230													
I/SANDI BRAVAX BX250	3000000								7371		4996										
I/SANYA UF-X SY4000D	90300			8780																	
I/SHANDONG LANDUM 250	3540500													6529							
I/SHANSU CP-1	61000			10617																	
I/SHANSU CP-3	29500			11554																	
I/SHANSU GOO T10	39600			10574																	
I/SHANSU NOVA LINCE	45300			7914	6401	6094															
I/SHANSU TX 1	66800		10985	11842																	
I/SHEGQI X10	15700				7027																
I/SHENGQI CP-7	60800		12021																		
I/SHENGQI FLY02	59400		6750	6640																	
I/SHENGQI GOO X10	38200	12327																			
I/SHENGQI GOO X11	40600	11137	10855																		
I/SHENGQI GOO X14	40800			7619																	
I/SHENGQI GOO X7	38600		7854	6110																	
I/SHENGQI X10	27100					7010															
I/SHENGQI X16 HW	52400		8251																		
I/SHENGQI X7	27000					6763															
I/SHENGQI X7 HW	55300	8694	7841																		
I/SHENGQI X8 HW	74700		7943																		
I/SHINERAY BOGUSSI M150	3072000																		1801		
I/SHINERAY BOGUSSI W110	3072100																		1308		
I/SHINERAY MVK XY110 2	3071100															1765		1669	1384	1303	

Diário Oficial Certificado Digitalmente
O Departamento de Imprensa Oficial do Estado do Paraná, da garantia de autenticidade deste documento, desde que visualizado através do site http://www.imprensaoficial.pr.gov.br

ANEXO ÚNICO
TABELA DE VALOR VENAL DE VEÍCULOS - IPVA/2025 (em reais R$)

DESCRIÇÃO DO VEÍCULO	FAIXA	ANO DE FABRICAÇÃO																			
		2024	2023	2022	2021	2020	2019	2018	2017	2016	2015	2014	2013	2012	2011	2010	2009	2008	2007	2006	2005
I/SHINERAY MVK XY125 1	3071400																	1718	1436		
I/SHINERAY MVK XY150 1	3071000														2093	1904		1794	1555		
I/SHINERAY MVK XY150 2	3071200														2455	2182		1933	1823		
I/SHINERAY MVK XY200 1	3071300																	2508	2219		
I/SHINERAY WINER 125	3071900																		1470		
I/SHINERAY XY 110 V	3070700														2139	1847	1799	1684			
I/SHINERAY XY 125 14	3070200												2403	2257	2194	2086		1677			
I/SHINERAY XY 150 5	3070400										4525	4155	3649	3559	2855	2683	2650	2424	2014		
I/SHINERAY XY 150 GY	3070800										4414	4356	3501	2953	2938		2467	2254	2150		
I/SHINERAY XY 150 ZH	3070000																3669	3550	3334		
I/SHINERAY XY 200 5	3070900													3755	3400		2862	2752			
I/SHINERAY XY 200 III	3071600																3566	3449			
I/SHINERAY XY 250 5	3070300										7278	6955	6195	5984	5611	5434	5297	4764	4117		
I/SHINERAY XY 50 Q	3071700											2658	2462		1863	1854	1815	1368		1073	
I/SHINERAY XY 50 Q 2	3072300										2723	2710	2265	2194			1854				
I/SHINERAY XY125-14A	3072600										4061	3853	3307								
I/SHINERAY XY200-5A	3072700											5521		5058	4986						
I/SHINERAY XY50Q PHOENIX	3072800											2858	2536	2517	2472						
I/SICHUAN TOP 50	3000100										2494										
I/SMARDA CHOPPER FLY04	18500				11797																
I/SMARDA GOO E-LITE	56300			7174																	
I/SMARDA GOO SPORT 701	58300	10923																			
I/SMARDA SE-03	36400			8781																	
I/SMARDA U1 HW	34000		7395	7218																	
I/SMARDA X3 HW	36300			7321																	
I/SMARDA X7 HW	33900			7903																	
I/SMARDA X8 HW	41300			7941																	
I/SUKIDA SK 150-3	3621000																				3021
I/SUKIDA SK 150-6	3620900																				3050
I/SUNDOWN OUTLOOK 150	2792300														3692						
I/SUNDOWN V-BLADE 250CC	2792400														7945						
I/SUNHOU 250 4	3450000																		4235		
I/SUZUKI B-KING	734300																	29167	21865		
I/SUZUKI BOULEVARD M109R	734600																	29972			

Diário OFICIAL Paraná
Poder Executivo Estadual

Diário Oficial Certificado Digitalmente
O Departamento de Imprensa Oficial do Estado do Paraná, da garantia de autenticidade deste documento, disponibilizado através do site http://www.imprensaoficial.pr.gov.br

ANEXO ÚNICO

TABELA DE VALOR VENAL DE VEÍCULOS - IPVA/2025 (em reais R$)

DESCRIÇÃO DO VEÍCULO	FAIXA	ANO DE FABRICAÇÃO																			
		2024	2023	2022	2021	2020	2019	2018	2017	2016	2015	2014	2013	2012	2011	2010	2009	2008	2007	2006	2005
I/SUZUKI BURGMAN 650 EXE	733600																	20168	16409		
I/SUZUKI GSX 1300 R	732700																		27120		
I/SUZUKI GSXR 1000	733300																30065	28729	27461		
I/SUZUKI GSXR 1300	734500																	26306			
I/SWM SUPERDUAL T	4260000							33708													
I/TAILG VOLTZ EVS	4280100			14990	14871																
I/TAILG VOLTZ EVS CARGO	4200			15317																	
I/TAILING K22	25000		8409	7769																	
I/TAILING K22 SPEED	25200			8008																	
I/TENGYUE MILETO NOW	48300		4636																		
I/TIANHENG KAHENA 125K T	3220200																	2039			
I/TIME TOP FLY03	38300				7311																
I/TIME TOP HR-2	3033000					7051		6191													
I/TIME TOP HR4	70600			7805	7766																
I/TM CUSTOM SPITFIRE SIN	1140300																16521				
I/TRAXX JH125 G	1941100																		2309	2175	2008
I/TRAXX JH125 L	1941300																	2613	2214	1991	1839
I/TRAXX JL110 11	1941600																			1901	
I/TRAXX JL110 8	1941400																	1534	1531	1380	1312
I/TRAXX JL50Q 2	1941500																	1566	1478	1248	1157
I/TRAXX JL50Q 8	1944100													2161							
I/TRIUMPH BONNEVILLE	1502300																17763				
I/TRIUMPH DAYTONA 675	1503200																26047			23502	
I/TRIUMPH DAYTONA 675 SE	1504600																27215				
I/TRIUMPH DAYTONA 955I	1501600																			18327	15705
I/TRIUMPH ROCKET III	1502800																49221			36251	36012
I/TRIUMPH ROCKET III CL	1503700																	39711	32979		
I/TRIUMPH ROCKETIII CLAS	1503400																			32389	
I/TRIUMPH ROCKETIII ROAD	1505400										59071	57207	47156	46284							
I/TRIUMPH SCRAMBLER	1503100																			18965	
I/TRIUMPH SPEED T 1050	1502900																			24169	
I/TRIUMPH SPEED TRIPLE	1501900																				17236
I/TRIUMPH SPR ST 1050ABS	1504300																23916				
I/TRIUMPH SPRINT ST 1050	1503000																			17926	

ANEXO ÚNICO
TABELA DE VALOR VENAL DE VEÍCULOS - IPVA/2025 (em reais R$)

DESCRIÇÃO DO VEÍCULO	FAIXA	ANO DE FABRICAÇÃO																			
		2024	2023	2022	2021	2020	2019	2018	2017	2016	2015	2014	2013	2012	2011	2010	2009	2008	2007	2006	2005
I/TRIUMPH STREET TRIPLE	1503800																16577				
I/TRIUMPH THUNDERBIRD CO	1507200										41320	40779									
I/TRIUMPH THUNDERBIRD ST	1505200											39114	37262	28740							
I/TRIUMPH TIGER	1502600																			19957	15798
I/TRIUMPH TIGER 1050 ABS	1504500																23468				
I/TRIUMPH TIGER 955I	1502200																				18284
I/TRIUMPH TIGER EXPL XC	1506800												46556								
I/TRIUMPH TIGER EXPLORER	1505300												45032	34867							
I/TRIUMPH TIGER1050ABSSE	1504700																27589				
I/TRIUMPH TROPHY	1506500											51819	45292								
I/TTOP CYKLOS C8	22100	13537		11254	10855	8358		7929													
I/TTOP ELET TRIC SYD-CO6	4270000							7656	7187												
I/URAL RETRO 750	9000300													25143							
I/VENTO PHANTON R4I	3040000																				3489
I/VENTO V THUNDER XL	3040200												6922	6374		5588	5181				
I/VESPA CLASSIC PRIMAVE	726000			28133			24209														
I/VESPA GT SB	721600																	15152	12892		
I/VESPA GTB 250	722900																15883				
I/VESPA GTS 250	721100																		14255	11434	
I/VESPA GTS 300 SUPER	723800													22115							
I/VESPA GTS 300 TOURING	724000									32626				22672							
I/VESPA LX 150	721300																10120			6543	
I/VESPA LX B	721500																	6873			
I/VESPA PRIMAVERA 125	725300									20213											
I/VESPA VXL CLASSIC	727100			24612	22403	18953															
I/VESPA VXL CLASSIC ESP	725700							15602													
I/VESPA ZX NOTTE	726800				19390																
I/VESPA ZX SUPERPRIME	727000		23737	23419	19007		16091														
I/VESPA ZX URBANCLUB	726900					15129															
I/VICTORY JACKPOT CRUISE	2960300															36536					
I/VMOTO SUPER SOCO CPX	6800				8653																
I/VMOTO SUPER SOCO CU	2854200					13331															
I/VMOTO SUPER SOCO CUX	2853900					14713															
I/VMOTO SUPER SOCO TC	2853400				19224	16531															

Diário OFICIAL Paraná
Poder Executivo Estadual

Diário Oficial Certificado Digitalmente
O Departamento de Imprensa Oficial do Estado do Paraná, da garantia de autenticidade deste documento, disponibilizado através do site http://www.imprensaoficial.pr.gov.br

ANEXO ÚNICO

TABELA DE VALOR VENAL DE VEÍCULOS - IPVA/2025 (em reais R$)

DESCRIÇÃO DO VEÍCULO	FAIXA	ANO DE FABRICAÇÃO																			
		2024	2023	2022	2021	2020	2019	2018	2017	2016	2015	2014	2013	2012	2011	2010	2009	2008	2007	2006	2005
I/VMOTO SUPER SOCO TCMAX	2854000					28360															
I/VMOTO SUPER SOCO TSX	2854100				18686																
I/VMOTO VS1	3100			18017	17764																
I/WANGPAI B09	84300		18541																		
I/WANGPAI WP1500DT-5	43500			15997																	
I/WANGYE MATRIX IR150T 3	3661100																	2634			
I/WANGYE MOTORINO 50T	3661500											3345									
I/WANGYE VINTAGE IR150T	3661200															4235		3461			
I/WANGYU MOTORINO 150T67	3661400						6235	5642	5276	4493		4441	4324								
I/WAZN MOTORS 1085	4310600							6244													
I/WAZN MOTORS 1086	4310400							6287													
I/WAZN MOTORS TDR01Z	4310500							5271													
I/WIZTEM ES8007	8400			9769	9651	9191															
I/WIZTEM ES8008	4040800				10162																
I/WIZTEM NAJA 2R2	4040400					5461															
I/WUXI K20000 DL	46300			4759																	
I/WUXI K2000V	3165000					3787	3346														
I/WUXI K4000RP	3164300			4888																	
I/WUXI K8000 R	3165100					8335															
I/WUXI STARVOLT SV2	32600		17201																		
I/WUXISAICHI SC MONSTER	6700			20141	19481																
I/WUYANG BIRELLIBW125 12	3110600																	2099			
I/WUYANG WY 125 ESD	3110200																1849	1663	1429		
I/WUYANG WY 125 ESD PLUS	3110100															1539		1326			
I/WUYANG WY 150 EX	3110300														1889	1830	1736	1728	1431		
I/WUYANG WY200ZH	3111400											6927		6396	5224	5149					
I/WUYANG WY48Q-2	3111700										2491	2450	2333	2232							
I/WUYANG WY50QT 2	3111500											2819	2599	2410		1854					
I/XGJAO BULL RACER B31	2800900										6781										
I/XIASHING MOTORINO 150C	770500										6949										
I/XIASHING NORTHSTR AX12	770300															2758					
I/XINGYUE XY 150 ZK	3710000																	2350	1990		
I/XINLING BULL GS 125	3161600												2373	2226							
I/XINLING BULL KRC F5	3162500	8965	8389		6221	5542	5379	5352			3652										

ANEXO ÚNICO
TABELA DE VALOR VENAL DE VEÍCULOS - IPVA/2025 (em reais R$)

DESCRIÇÃO DO VEÍCULO	FAIXA	ANO DE FABRICAÇÃO																			
		2024	2023	2022	2021	2020	2019	2018	2017	2016	2015	2014	2013	2012	2011	2010	2009	2008	2007	2006	2005
I/XINLING BULL RACE GTR	3162200										7267	6896									
I/XINLING BULL RACE GTX	3162400										7123	6762									
I/XINLING BULL RACY 125	3161700												2565	2448							
I/XINLING KHRISMA50	3162300					5228															
I/XINLING MIURA 125	3161200											3673									
I/XINLING NG XL200ZH-D	3161100															4854					
I/XINLING SPIRIT 50	3161300	9193	8746		4800	4469	2395					1909	1904	1772	1468						
I/YADEA BULL EKO CITY	4050100					8345															
I/YADEA BULL EKO HUNTER	4050200				11786	9073															
I/YADEA BULL EKO SPORT	4050000				12513	11892															
I/YAMAHA FAZER FZ1	766600																32618				
I/YAMAHA FAZER FZ6 NHG	765900																	22857	18977		
I/YAMAHA FAZER FZ6 S	764900																			19578	16191
I/YAMAHA FAZER FZ6 SHG	765800																	21625	18979		
I/YAMAHA FZ1	764300															18791		16272		15068	
I/YAMAHA FZ6 R	767100																23367				
I/YAMAHA FZ8	767400														33255						
I/YAMAHA MT 01	765200																	33712	31948	31524	
I/YAMAHA TDM TWIN900	764200																	28231	27187	22936	22341
I/YAMAHA TMAX ABS	768500											37153	36717								
I/YAMAHA VMAX	761300												67902			54012	50163	46428			
I/YAMAHA VMAX 1700	766800															36957					
I/YAMAHA XT1200Z STENERE	1380800												47144	45428	41162						
I/YAMAHA YZF R1	763100											48958	48714	47010	45230	43793	42196	37716	34138	31711	29540
I/YAMAHA YZF R1	764800													38164	35190	34729	34495	31866	29093	27460	24869
I/YAMAHA YZF R1 LE	766900															32779	32013				
I/YAMAHA YZF R1 M	769100									123079											
I/YAMAHA YZF R1 SPV	765700																				25016
I/YAMAHA YZF R6	1430300											44617		39611	37119	34859	34686	32097			
I/YAMAHA YZF R6	765100												43879	36906	36722	36069	33493	33326	30461	29555	
I/YAMAHA YZF R6XB	766400																	30089			
I/YAMASAKI SPORT ROAD B	2140700											1843									
I/YAMASAKI STREET ROAD B	2140500											4022									
I/YIANGANG PROTORK HD200	3263100													7111							

Diário OFICIAL Paraná
Poder Executivo Estadual

Diário Oficial Certificado Digitalmente
O Departamento de Imprensa Oficial do Estado do Paraná, da garantia de autenticidade deste documento, disponibilizado através do site http://www.imprensaoficial.pr.gov.br

ANEXO ÚNICO
TABELA DE VALOR VENAL DE VEÍCULOS - IPVA/2025 (em reais R$)

DESCRIÇÃO DO VEÍCULO	FAIXA	ANO DE FABRICAÇÃO																			
		2024	2023	2022	2021	2020	2019	2018	2017	2016	2015	2014	2013	2012	2011	2010	2009	2008	2007	2006	2005
I/YINGANG PROTORK HD200	3262400													2435	2047						
I/YINGANG PROTORK HD200P	3262300													2749	2548						
I/YINGANG US1 1	3262100													1974							
I/YINGANG US1 1NEW	3263300													2456							
I/YINGANG US1 2	3261200													2260							
I/YINGANG YG110-C	3260300																	3105	2627		
I/YINGANG YG150T-15	3260400																		4870	4816	
I/YINGANG YG50QT	3262200															1475					
I/YINGANG YG50QT-3	3260000																	1407		1290	
I/YINXIANG IROS ACTION	3030500														1651			1326			
I/YINXIANG IROS MOVING	3030400														3557	3343		3190			
I/YIXING CP-1	22800			6868																	
I/YONG JIU A8	83100		10863																		
I/YONGKANG EB-04 15	70400				4436																
I/YONGKANG EB-06 20	75300				4151																
I/YONGKANG EB-X10 30	70300				4368																
I/YONGKANG EB-X21 21	73100				4560																
I/YOUTAKU HAWK STS HW05	84900		29590																		
I/YOUYAKU SPORT 901	79400		20502																		
I/YUEJIN LSTEM26 MILETO	81100		8696																		
I/ZANELLA EXCLUSIVE 150	790800											10521									
I/ZERO S ZF9	3900400													27293							
I/ZERO ZERO DS	3900100															26867					
I/ZHEJIANG CHOPPER COBRA	3560100																		6385		
I/ZHONGNENG AUGURI SR150	1150700														3824						
I/ZHONGNENG MOTORINO F8	1151000												4228								
I/ZHONGNENG NORTHS 151TF	1150400														5509	5098					
I/ZHONGNENG NSTAR 150TF	1150200														3679		3414				
I/ZHONGNENG VOLTI 8000 W	1150900												4733								
I/ZHONGNENG ZN151T-F	1150000																4818				
I/ZONGSHEN REV 250 POPIN	2853100												6181								
I/ZS CYKLOS S1	44300				11610																
I/ZUBOO XIAO KE	8500			10478																	
IHLENFFELDT/F.PROPRIA TR	2019400																			1649	

ANEXO ÚNICO
TABELA DE VALOR VENAL DE VEÍCULOS - IPVA/2025 (em reais R$)

DESCRIÇÃO DO VEÍCULO	FAIXA	ANO DE FABRICAÇÃO																			
		2024	2023	2022	2021	2020	2019	2018	2017	2016	2015	2014	2013	2012	2011	2010	2009	2008	2007	2006	2005
ILDEFONSO/F.PROPRIA TRIC	3282500																		2799		
IMP/HARTFORD LEGION 125	2490100												2507	2267							
IMP/HONDA CBR 1100XX	480800																				28875
IMP/KAWASAKI NINJA ZX10	2391300																	26450			
IMP/SUZUKI GSXR 750	730700														30556		27637	24583		21514	
IMP/TRIUMPH SPRINT ST	1501700																			18048	
INDIAN/CHIEF CHIEFTAIN	2941100								80411	61643											
INDIAN/CHIEF CLASSIC	2940700								66733	66401	60201										
INDIAN/CHIEF ROADMASTER	2941000									79404											
INDIAN/CHIEF SPRINGFIELD	2941200								72027	65196											
INDIAN/CHIEF VINTAGE	2940800								69485	62649	52528										
INDIAN/SCOUT	2940900								46846	46612	46425										
IR.BARETTA/F.PROPRIA TRI	1230200															3656					
IROS/MOVING125 ES	3031400												2937	2600							
IROS/ONE 125	2490000												3154	3115	2635	2191					
IROS/ONE125 ES	3031300												3238	3152							
IVAN/F.PROPRIA TRIC	3052600																				1113
IVECO-FIAT/Outros modelos de caminhões	G3000800															51684	49554	45673	43011	41206	40052
IVECO-FIAT/Outros modelos de ônibus	G4000400																		55408	51719	48469
J.ALAIR/F.PROPRIA TRIC	1231600																3017				
J.B.SILVA/F.PROPRIA TRIC	2595100													2641							
J.BERNAR/ F.PROPRIA TRIC	3289800																		2484		
J.BRENNER/ F.PROPRIA TRI	3580200																			1497	
J.BUENO/F.PROPRIA TRI	2991600											2688									
J.CORREIA/F.PROPRIA TRIC	516700																		2481		
J.DUARTE/ F.PROPRIA TRIC	3581100																		2619		
J.FERNANDES/F.PROPRIA TR	2991500											4258									
J.FERREIRA/F.PROPRIA TRI	3284900																			2397	
J.FREIRES/ F.PROPRIA MOT	3584800																		1411		
J.GOMES/F.PROPRIA TRIC	2597900												2878								
J.GONCA/F.PROPRIA MOTO	3783200																	2216			
J.HORACID/F.PROPRIA TRIC	512200																		2559		
J.JENSEN/ F.PROPRIA TRIC	3289600																		2289		
J.LIMA/F.PROPRIA TRIC	1236500															6497					

Diário OFICIAL Paraná
Poder Executivo Estadual

Diário Oficial Certificado Digitalmente
O Departamento de Imprensa Oficial do Estado do Paraná, da garantia de autenticidade deste documento, disponibilizado através do site http://www.imprensaoficial.pr.gov.br

ANEXO ÚNICO
TABELA DE VALOR VENAL DE VEÍCULOS - IPVA/2025 (em reais R$)

DESCRIÇÃO DO VEÍCULO	FAIXA	ANO DE FABRICAÇÃO																			
		2024	2023	2022	2021	2020	2019	2018	2017	2016	2015	2014	2013	2012	2011	2010	2009	2008	2007	2006	2005
J.LISBOA/F.PROPRIA TRI	2991700										2744										
J.MARTINS/F.PROPRIA TRIC	3286300																		2946		
J.MATULA/ F.PROPRIA MOTO	3289400																		2621		
J.MAZETI/ F.PROPRIA MOTO	3586100																		2407		
J.MEDEIROS/F.PROPRIA TRI	1238500														1765						
J.NUNES/F.PROPRIA TRI	2993400											2148									
J.PEREIRA/F.PROPRIA TRIC	2597300												2818								
J.RAMIRES/F.PROPRIA TRIC	3281600																			2398	
J.RESENDE/F.PROPRIA TRI	2590400														6929						
J.ROBERTO/F.PROPRIA TRIC	2016600																				1253
J.ROSA/F.PROPRIA TRIC	3783100																	3093			
J.SCHLEGER/F.PROPRIA TRI	2595200													2542							
J.SCHWARTZ/F.PROPRIA TRI	3145400																			2477	
J.SILVA/ F.PROPRIA TRIC	3580800																		2622		
JADILSON/F.PROPRIA TRIC	3283600																		2197		
Jaguar/Outros modelos de carros	G1002000															87581	83493	74213	69673	65939	62453
JANI.SENA/F.PROPRIA MOTO	1232900															2341					
JCC/SPORT V01	3980000	17382	16669	14155	9454	7998	5657	5142	4809	4364	3656										
JCN.PANAO/F.PROPRIA TRIC	3788900																	1880			
Jeep/Outros modelos de carros	G1002200															75035	71835	66465	62619	59885	54307
Jeep/Outros modelos de utilitários importados	G2002301															3043	2964	2802	2648	2407	1996
Jeep/Outros modelos de utilitários importados	G2002302															3043	2964	2802	2648	2407	1996
Jeep/Outros modelos de utilitários nacionais	G2002201																		2579	2344	1944
Jeep/Outros modelos de utilitários nacionais	G2002202																		2579	2344	1944
JESSE KLANN/F.PROPRIA TR	2019000																				1339
JIALING/Outros modelos - Importadas	G0015200															2250	2072	1875	1799	1722	1564
JL.BASTOS/F.PROPRIA TRIC	1234600															2913					
JOSELUIZ/F.PROPRIA TRIC	2015000																				1095
JPX/Outros modelos de carros	G1007600																		33783	31657	29304
JPX/Outros modelos de utilitários	G2008600																		2636	2396	1988
JRODRIGUES/F.PROPRIA TRI	1236100															2576					
JS.DONIZ/F.PROPRIA TRIC	1230300															2895					
JTA SUZUKI/INAZUMA	2072500									13090	11821	10907									
JTA SUZUKI/VSTROM1000A	2072100										39243	31796									

Diário Oficial Certificado Digitalmente
O Departamento de Imprensa Oficial do Estado do Paraná, da garantia de autenticidade deste documento, desde que visualizado através do site http://www.imprensaoficial.pr.gov.br

ANEXO ÚNICO
TABELA DE VALOR VENAL DE VEÍCULOS - IPVA/2025 (em reais R$)

DESCRIÇÃO DO VEÍCULO	FAIXA	ANO DE FABRICAÇÃO																			
		2024	2023	2022	2021	2020	2019	2018	2017	2016	2015	2014	2013	2012	2011	2010	2009	2008	2007	2006	2005
JTA/SUZUKI AN125	2070500																5390	4931	4749	3847	2981
JTA/SUZUKI AN125 TRIKE	2071200														5116			4438			
JTA/SUZUKI BANDIT 1200S	1831000																	22633	20404	19789	19673
JTA/SUZUKI BANDIT 1250	2070800										37073	32425	28972	28828	28587	27696	26096	24388			
JTA/SUZUKI BANDIT 1250 S	2070700												29588	26506	26374	24861	24178	20388			
JTA/SUZUKI BANDIT 650	1831500										30997	26405	26274	25025	24476	22428	21626	19826	19159	18219	16821
JTA/SUZUKI BANDIT 650S	1831400										31349		27989		24674	23264	22522	22409	20081	19613	
JTA/SUZUKI BANDIT N1200	1830500																	22806	20581	19481	19216
JTA/SUZUKI BANDIT N600	1830400																				18696
JTA/SUZUKI BANDIT600S	1831300																				18124
JTA/SUZUKI B-KING	1831800										42001	37915	33720	33552	33385	33218	28940				
JTA/SUZUKI BOULEV C1500	1831200																	32514	30496	29960	18659
JTA/SUZUKI BOULEV M1500	1831900												38606	35875	35696	33374					
JTA/SUZUKI BURGMAN 400	1830700										20266	19420	18749	16604	16522	15910	13061	12996	12469	12318	11852
JTA/SUZUKI BURGMAN 650	1832100										30297		27586		26164	24576					
JTA/SUZUKI BURGMAN I	1832000										7416	7058	6886	6561	4844						
JTA/SUZUKI CCC BURGMAN 4	1832300											19776							11923		
JTA/SUZUKI CCC BURGMAN I	2061000										6633										
JTA/SUZUKI DL1000	1830900																25868	25739	24758	24605	22877
JTA/SUZUKI DL650	1831600												29390	25651	25371	23436	23137				
JTA/SUZUKI DR-Z400E	2060300																	15000	14925	14854	11694
JTA/SUZUKI EN125 YES	2070400															5025	4421	4000	3866	3166	2721
JTA/SUZUKI EN125 YES CAR	1831100																4084			2924	2679
JTA/SUZUKI EN125 YES SE	2071300										5552	5363	5245	4563	4136	4115					
JTA/SUZUKI GLADIUS	2060900										21272	18992	18897								
JTA/SUZUKI GS500E	1820100																12027	11968	11556	10412	
JTA/SUZUKI GSR125	2060600										4752	4153	4072	3836							
JTA/SUZUKI GSR125 S	2060500										6446	5309	5081	4494							
JTA/SUZUKI GSR150I	2071400									7668	7480	6414	6382	6284	4402						
JTA/SUZUKI GSX 1300 R	732200										49236	48991	42863	42424	38978	38329	37440	32422	28831	27995	27777
JTA/SUZUKI GSX650F	1840400										30992	30838	27335	26399	23938	23818	23289	17275			
JTA/SUZUKI GSX750F	1840100																	19981	19882	19783	19461
JTA/SUZUKI GSXR1000	1860400										51556	49327	43594	39230	37299	33538	32300	31993	28878	28139	23581
JTA/SUZUKI GSXR750	1840200										46800	44534	40055	38613	36920	35172	32905	29798	27779	27553	25491

Diário OFICIAL Paraná
Poder Executivo Estadual

Diário Oficial Certificado Digitalmente
O Departamento de Imprensa Oficial do Estado do Paraná, da garantia de autenticidade deste documento, disponibilizado através do site http://www.imprensaoficial.pr.gov.br

ANEXO ÚNICO

TABELA DE VALOR VENAL DE VEÍCULOS - IPVA/2025 (em reais R$)

DESCRIÇÃO DO VEÍCULO	FAIXA	ANO DE FABRICAÇÃO																			
		2024	2023	2022	2021	2020	2019	2018	2017	2016	2015	2014	2013	2012	2011	2010	2009	2008	2007	2006	2005
JTA/SUZUKI GSX-S750 A	1841300			46485	46253	44015	42590	41017	35015												
JTA/SUZUKI INTRUDER 125	1880600										8161	7454	6478	6173	6095	5276	4042	3937	3744	3643	3623
JTA/SUZUKI INTRUDER 125C	1880700													5539	5341				3936	3403	
JTA/SUZUKI INTRUDER125CE	1880800													6109							
JTA/SUZUKI LC 1500	1880500																				29586
JTA/SUZUKI MARAUDER	1850400																				21785
JTA/SUZUKIBOULEVARD M800	2070600										40614	37585	36176	32081	29524	29377	26372	26214	26084	23812	
JTA/ZONTES 350E	101700	32666																			
JTA/ZONTES GK350	101100	29854																			
JTA/ZONTES R350	101200	27673																			
JTA/ZONTES S350	101800	29563																			
JTA/ZONTES T350	99500	30616																			
JTA/ZONTES T350 X	99400	31641																			
JTA/ZONTES V350	101000	30615																			
JTA-SUZUKI GSX-S750 AZ	2074300	54332	50337	47080	46831	45420	43949	41017	32456												
JTA-SUZUKI/BLVM1800R	2072900								49549	48741	46978										
JTA-SUZUKI/BLVM1800R BZ	2072300							54906	47166		46661	38042									
JTA-SUZUKI/BLVM1800R BZS	2072700							54992	48404		48163	42341									
JTA-SUZUKI/BLVM1800R S	2072600									48840	47499										
JTA-SUZUKI/BLVM1800R Z	2072400										47300	37113									
JTA-SUZUKI/BLVM1800R ZS	2072200										47622										
JTA-SUZUKI/BURGMAN 650EX	1841100							41426	36526	35640	30342										
JTA-SUZUKI/BURGMAN I	1841000							7374	7036	6977	6635										
JTA-SUZUKI/GS120	1840700									4644	3755		2921								
JTA-SUZUKI/GSR750	1840600									34409	32102	31879	29469								
JTA-SUZUKI/GSR750 ZA	1840800									34984	32370	31503									
JTA-SUZUKI/GSR750A	1840500										30888	30672	28657								
JTA-SUZUKI/GSX S1000A	2073300			60927		54680	51250	47537	46377	45245	38938										
JTA-SUZUKI/GSX S1000FA	2073400						49245	43974	42778	41813	38845										
JTA-SUZUKI/GSX1250FA	2071600										34149	29557	29410								
JTA-SUZUKI/GSX1300R AZ	2073000										49526	42819									
JTA-SUZUKI/GSX1300RA	2072800		101912	84392	73662		71088	59357	56327	56047	52977	51615	38074								
JTA-SUZUKI/GSX-R1000 A	2074100						65739	56694													
JTA-SUZUKI/GSX-R1000 ABS	2073200										47037										

ANEXO ÚNICO
TABELA DE VALOR VENAL DE VEÍCULOS - IPVA/2025 (em reais R$)

DESCRIÇÃO DO VEÍCULO	FAIXA	ANO DE FABRICAÇÃO																			
		2024	2023	2022	2021	2020	2019	2018	2017	2016	2015	2014	2013	2012	2011	2010	2009	2008	2007	2006	2005
JTA-SUZUKI/GSX-R1000 RA	2074200						69939	53986	51646												
JTA-SUZUKI/GSX-R1000 RAZ	2074500	96521		89223	86945		71086	61890													
JTA-SUZUKI/GSX-S1000 AZ	2074600			60927	56675	55239	51774	47537													
JTA-SUZUKI/SV650A	2074000						28371	28230	28089												
JTA-SUZUKI/VSTROM1000 A	1841200							43092	40573	38029											
JTA-SUZUKI/VSTROM1000 AD	2073500					56553	56271														
JTA-SUZUKI/VSTROM1000 XT	2074400					47197	46789	43188													
JTA-SUZUKI/VSTROM1050 XT	2061100	79295	75991	71701	60683	59721															
JTA-SUZUKI/VSTROM650	2071500						37715		33730		29306	28208	26819								
JTA-SUZUKI/V-STROM650 A	2073700				46319				34305	33165											
JTA-SUZUKI/V-STROM650 AD	2073800	57149		50190	49940	46712															
JTA-SUZUKI/V-STROM650 XT	1840900								34490		30956										
JTA-SUZUKI/V-STROM650 XT	2073600	54805	50295	49020	47796	44187	42297	38534		36444											
JTZ/AGILITY 16 200 ABS	4171300				13019		10813														
JTZ/AK550I	4171900		61662	56083																	
JTZ/CHOPPER R	4170200								5045												
JTZ/CHOPPER RC	4170600	12939	11848	11013	10296		8957	8955	5781												
JTZ/CHOPPER RH	4170900	12939	11364	11013	10296	9308	8798	8590													
JTZ/CHOPPER RL	4170800		11364	10751	10612	9626	9317	8590													
JTZ/DK150	4170700	12894	11390	10900	10189	9602	9077	8149	6673												
JTZ/DK150C	4171000							6748													
JTZ/DK150S FI	4171500			10945	10646	9999	8125														
JTZ/DK160	27400	15080	12982	11956																	
JTZ/DOWNTOWN 300	4170000				24326	21671	18939	17459	14927												
JTZ/DR160	4171700	17358	15987	15289	14098	12399															
JTZ/DR160 S	95400	17354																			
JTZ/LINDY 125	4170300	12108	11283	9947	9549	9034	7682	7653	7155	5724											
JTZ/LINDY Q	4170500					7234		6239	5218												
JTZ/LINDY R	4171400							6044													
JTZ/MASTER RIDE 150	3200	15114	13719	13434	12303																
JTZ/NEX	4170400							6114	5016												
JTZ/NEX 115	4171600		9968	9065	7783	7544															
JTZ/NK150	4172000	16163	15038	13461																	
JTZ/PEOPLE GT300	4170100				17649		14509		12607												

Diário OFICIAL Paraná
Poder Executivo Estadual

Diário Oficial Certificado Digitalmente
O Departamento de Imprensa Oficial do Estado do Paraná, da garantia de autenticidade deste documento, disponibilizado através do site http://www.imprensaoficial.pr.gov.br

ANEXO ÚNICO
TABELA DE VALOR VENAL DE VEÍCULOS - IPVA/2025 (em reais R$)

DESCRIÇÃO DO VEÍCULO	FAIXA	ANO DE FABRICAÇÃO																			
		2024	2023	2022	2021	2020	2019	2018	2017	2016	2015	2014	2013	2012	2011	2010	2009	2008	2007	2006	2005
JTZ/VR 150	4171800		13214	12008	11114	9488															
JTZ/ZONTES R310	58900		21621																		
JTZ/ZONTES T310	58800		24566																		
JTZ/ZONTES V310	60300		21924																		
JUL.SOUZA/F.PROPRIA TRIC	3787300																		1930		
KAMASAKI/NINJA1000 TR	1161100						56762	53093	48025												
KASINSKI/COMET 150 70	2244100												3794	3442	3387	2483					
KASINSKI/COMET 250	2243300													8106	7714	7133	6688	6654	5319	5240	4617
KASINSKI/COMET 250R	2243600												10108	9449	8842	8367	7590	7387	5003		
KASINSKI/COMET 650	2245400													14186	13451						
KASINSKI/COMET 650R	2243800												14887	14222	13276	12283	10628				
KASINSKI/CRUISE 125	2240900																				3234
KASINSKI/CRZ 150 10	2244200													3851	3529	3020					
KASINSKI/CRZ 150 10 SM	2244300												4850	4682	4362	3651					
KASINSKI/FLASH K 150	2243400																	2123	1894	1827	1386
KASINSKI/GF 125	2240700																				2305
KASINSKI/MIRAGE 150 50	2244000												5591	5353	4547	4324					
KASINSKI/MIRAGE 250	2242200												12906	12140	11758	10796	9538	8916	8777	8322	7362
KASINSKI/MIRAGE 650	2244500													16167	15353	13896					
KASINSKI/PRIMA	2241200																				2012
KASINSKI/PRIMA 150	2244400												4503	4291	3688						
KASINSKI/PRIMA E 2000	2244600												2823		2604	2245					
KASINSKI/SETA 125	2243500																2191	1853	1806	1478	
KASINSKI/SETA 150	2243700																2299	1855			
KASINSKI/SOFT	2245300													2626	2251	2239					
KASINSKI/SUPER CAB 50	2240800																				1658
KASINSKI/WIN 110 60	2243900													3665	3076	2537	2231				
KASINSKI/WIN ELEKTRA	2246400													2571							
KAWASAKI/ELIMINATOR500	98400	38819																			
KAWASAKI/ELIMINATOR500 S	98300	40016																			
KAWASAKI/ER-6N	1160100										25292	23142	22373	20542	19087	18056					
KAWASAKI/ER-6N ABS	1160400								25659	25532	25292	23157	22373	20542	18672	18387					
KAWASAKI/NINJA 1000	2393800													42405	39835						
KAWASAKI/NINJA 1000 ABS	2393700												39562	37920	35730						

ANEXO ÚNICO
TABELA DE VALOR VENAL DE VEÍCULOS - IPVA/2025 (em reais R$)

DESCRIÇÃO DO VEÍCULO	FAIXA	ANO DE FABRICAÇÃO																			
		2024	2023	2022	2021	2020	2019	2018	2017	2016	2015	2014	2013	2012	2011	2010	2009	2008	2007	2006	2005
KAWASAKI/NINJA 250R	1160000													11813	11536	10731	10489				
KAWASAKI/NINJA 300	638600							21566	20253	17988	17548	16447	15370	12839							
KAWASAKI/NINJA 300 ABS	638700	29088	23370					19847	18804	17136	15972	15119	14132	12978							
KAWASAKI/NINJA 400	2396000	34419	30597	28436	26368	25363	24722	22463													
KAWASAKI/NINJA 500	102600	36521																			
KAWASAKI/NINJA 500 SE	103300	38368																			
KAWASAKI/NINJA 650	1161000	43652	39561	38183	36157	34677	31866	30621	28950												
KAWASAKI/NINJA 650R	636400											23270	22530	21354	19583	17078					
KAWASAKI/NINJA 650R ABS	636000									25006	23622	23505	22105	21354	19583	15880					
KAWASAKI/NINJA ZX-10R	239300	108141	104590	90486						60479	53893	48435	44259	42405	38603						
KAWASAKI/NINJA ZX10R ABS	1160700				82603	79705	74220	68107	65454	59613											
KAWASAKI/NINJA ZX-10R R	2395300								72735												
KAWASAKI/NINJA ZX-10R SE	1161400					90808	82989	82552													
KAWASAKI/NINJA ZX-10RABS	2393300										54306	48435	44259	42405	38603						
KAWASAKI/NINJA ZX14R	637800												45983	43380							
KAWASAKI/NINJA ZX14R ABS	637900											41602	40884	40681							
KAWASAKI/NINJA ZX-4R	75200	53290	48922																		
KAWASAKI/NINJA ZX-6R	2393500	70311	65297	61542	58114	53809	46456				39797	37778	37590	32154	29016						
KAWASAKI/NINJA ZX-6R	98100	70311																			
KAWASAKI/NINJA ZX-6R ABS	638800										40747	36630	33358								
KAWASAKI/NINJA1000	2395100						51919	50706	49062												
KAWASAKI/NINJA1000 ABSTR	2394200											50409									
KAWASAKI/Outros modelos - Importadas	G0016300															33428	31825	30282	28075	26709	25570
KAWASAKI/VERSYS	636800									30289	30138	28457	28315	25711	24520						
KAWASAKI/VERSYS 1000	2396100	73858	68451	62803	59826		56873														
KAWASAKI/VERSYS 1000 ABS	638100							51354	49058	44655	42315	37321	37135	35867							
KAWASAKI/VERSYS 1000 GT	2396200	87702	80004	77977	70162	65664	64022														
KAWASAKI/VERSYS 1000 TRA	638000							52496	49303	46499	41552	40372	36381	30970							
KAWASAKI/VERSYS 650	17600	49779	45412	42985																	
KAWASAKI/VERSYS 650 TR	17700	58892	50846	44191																	
KAWASAKI/VERSYS ABS	636900			42985	40616	39426	37769	35451	33517	31985	30614	28894	28750	25711	24562						
KAWASAKI/VERSYS ABS TR	2394400			44191	42123	40287	39279	38298	37340	32788	31516										
KAWASAKI/VERSYS CITY ABS	637600													25143							
KAWASAKI/VERSYS TR	637100														24562						

Diário OFICIAL Paraná
Poder Executivo Estadual

Diário Oficial Certificado Digitalmente
O Departamento de Imprensa Oficial do Estado do Paraná, da garantia de autenticidade deste documento, disponibilizado através do site http://www.imprensaoficial.pr.gov.br

ANEXO ÚNICO

TABELA DE VALOR VENAL DE VEÍCULOS - IPVA/2025 (em reais R$)

DESCRIÇÃO DO VEÍCULO	FAIXA	ANO DE FABRICAÇÃO																			
		2024	2023	2022	2021	2020	2019	2018	2017	2016	2015	2014	2013	2012	2011	2010	2009	2008	2007	2006	2005
KAWASAKI/VERSYS TR ABS	637200												25333	25207	24612						
KAWASAKI/VERSYS-X 300	2395700							22912	19943												
KAWASAKI/VERSYS-X 300 A	2395500	34170	31718	30332	28024	26541	24503	24381	20570												
KAWASAKI/VERSYS-X 300 TR	2395400	37794	32582	30532	28906	26754	26062	23915	22884												
KAWASAKI/VULCAN 900 CL	636300											36409	34576	31464	31059	30201					
KAWASAKI/VULCAN 900 CT	635900											32690	32527	29461	29314	28414					
KAWASAKI/VULCAN 900 LT	636200											34124	33954	32794	32055	27526					
KAWASAKI/VULCAN S	1160600								27455	27319	24661										
KAWASAKI/VULCAN S ABS	1160500	48753	45117	43025	41901	38867	38180	36924	29017	27151	22944										
KAWASAKI/Z1000	637000										47069	43797	39976	36942	36041						
KAWASAKI/Z1000 ABS	636700		69395	63612	61904	57899	55518	54786	51617	47260	47006	41387	39976	36942	36041						
KAWASAKI/Z1000 R ABS	2395200		71775	66033	63259	57989	56157	54960	48585												
KAWASAKI/Z300	639700								16735	16180	13500										
KAWASAKI/Z300 ABS	639600						21904	20956	19420	18383	16790										
KAWASAKI/Z400	1161600	31913	29016	27728	26071	24720	21459														
KAWASAKI/Z500	102700	34969																			
KAWASAKI/Z500 SE	102800	40521																			
KAWASAKI/Z650	1160900	41731	36580	35304	35128	32506	29372	29031	25672												
KAWASAKI/Z650 RS	19100		43993	39550																	
KAWASAKI/Z750	1160200													30943	29486	27692	25693				
KAWASAKI/Z750 ABS	1160300													30328	29486	27692					
KAWASAKI/Z800	638900									35157	32929	32212	30659								
KAWASAKI/Z800 ABS	639000								37478	35673	34570	33529	30886								
KAWASAKI/Z900	2395600	57664	55065	51206	47949	46464	44537	41357	36023												
KAWASAKI/Z900 R EDITION	17200	64116	59555	57707																	
KAWASAKI/Z900 RS	2395900	64334	59004	56826	49839	49530	47652	42531													
KAWASAKI/Z900 RS R	13200	72740	62517	58920																	
KAZMIERSKI/F.PROPRIA TRI	3054700																				1101
Kia Motors/Outros modelos de carros	G1002901															20419	19614	18882	18072	17396	15061
Kia Motors/Outros modelos de carros	G1002902															62313	57238	53965	50902	46126	41717
Kia Motors/Outros modelos de utilitários	G2003500															3038	2959	2798	2644	2403	1993
KIMCO/Outros modelos - Importadas	G0027900																		4124	3821	3551
KIN MOTORS/EL 350 ST	3200000														1242			1114			
KRUEGER/F.PROPRIA TRIC	3052800																				1085

ANEXO ÚNICO
TABELA DE VALOR VENAL DE VEÍCULOS - IPVA/2025 (em reais R$)

DESCRIÇÃO DO VEÍCULO	FAIXA	ANO DE FABRICAÇÃO																			
		2024	2023	2022	2021	2020	2019	2018	2017	2016	2015	2014	2013	2012	2011	2010	2009	2008	2007	2006	2005
KTM/200 DUKE	644800							14801	14060	13964	11575										
KTM/200 DUKE ABS	645600				21459	16974	15923														
KTM/390 DUKE	644900	35401	31329	29637	27606	25938	23916	21865	17609	16658	16300										
KTM/Outros modelos - Importadas	G0017700															8516	7414	6408	5958	5733	4963
L.ANDRIOLLI/F.PROPRIA TR	1234100															2837					
l.ASSIS/F.PROPRIA TRI	643600												24998								
L.CORREA/F.PROPRIA TRI	2992100										6574										
L.FILIPE/F.PROPRIA TRI	2993000									2477											
L.FRANCO/F.PROPRIA TRIC	3285700																		2534		
L.RIBAS/ F.PROPRIA TRIC	3587300																		3506		
L.RIBAS/F.PROPRIA TRIC 1	517800																2874				
L.RIZZARDI/F.PROPRIA TRI	2590000														6646						
L.ROCHA/F.PROPRIA TRI	2592000													7724							
L.SANTOS/ F.PROPRIA TRIC	3581000																		2949		
L.SELOIR/F.PROPRIA TRIC	3781400																	2905			
L.SIQUEIRA/F.PROPRIA TRI	3282600																		3664		
L.TOLEDO/F.PROPRIA TRIC	2595500												3007								
L.VASCON/F.PROPRIA TRIC	514100																2402				
Lada/Outros modelos de carros	G1003100																		33802	31329	29201
Land Rover/Outros modelos de carros nacionais	G1007900																		56968	52978	48324
Land Rover/Outros modelos de utilitários nacionais	G2009100																		2563	2140	1915
L'AQUILA/Outros modelos - Importadas	19000	136927																			
L'AQUILA/Outros modelos - Importadas	G0019000																		3770	3482	3280
LAVRALE/Outros modelos - Nacionais	G0031200																		5499	5161	4818
LAZZARI/ F.PROPRIA TRIC	3582900																		23929		
LC.ANTUNES/F.PROPRIA TRI	3788100																	1667			
LC.OLIV/F.PROPRIA TRIC	515600																2416				
LEONTINO/F.PROPRIA TRIC	1238300															5473					
Lexus/Outros modelos de carros	G1013700															127651	120542	107646	87271	61021	57947
LF.AMARAL/F.PROPRIA TRIC	515500																	2857			
LMND.SILVA/F.PROPRIA TRI	519500															3095					
Lotus/Outros modelos de carros	G1011300																		65169	60999	56454
LUCIA RETKA/F.PROPRIA TR	3284000																		2328		
LUIZ ADUR/F.PROPRIA TRIC	3141300																			1415	

Diário OFICIAL Paraná
Poder Executivo Estadual

Diário Oficial Certificado Digitalmente
O Departamento de Imprensa Oficial do Estado do Paraná, da garantia de autenticidade deste documento, disponibilizado através do site http://www.imprensaoficial.pr.gov.br

ANEXO ÚNICO
TABELA DE VALOR VENAL DE VEÍCULOS - IPVA/2025 (em reais R$)

DESCRIÇÃO DO VEÍCULO	FAIXA	ANO DE FABRICAÇÃO																			
		2024	2023	2022	2021	2020	2019	2018	2017	2016	2015	2014	2013	2012	2011	2010	2009	2008	2007	2006	2005
M.ANTONIO/F.PROPRIA TRI	2991000											2063									
M.CANTADOR/F.PROPRIA TRI	515300																2372				
M.CASTILHO/F.PROPRIA TRI	3284200																		2245		
M.CHARKOSKI/F.PROPRIA TR	3146500																			2557	
M.CHAVES/F.PROPRIA MOTO	3285500																		2408		
M.FAUST/F.PROPRIA TRIC	3140600																				1113
M.FUKUDA/F.PROPRIA TRIC	1235800														2775						
M.FUSCO/F.PROPRIA TRI01	2598500											2818									
M.FUSCO/F.PROPRIA TRIC	3784700																	2225			
M.GONCALVES/F.PROPRIA TR	2990300											1885									
M.HELMANN/ F.PROPRIA TRI	3585100																		2828		
M.HENRIQUE/F.PROPRIA MOT	3785600																	2382			
M.NOBREGA/F.PROPRIA TRIC	3146300																			2259	
M.R.SILVA/F.PROPRIA TRIC	3785200																	2223			
M.RIBAS/F.PROPRIA TRIC	3780100																	1965			
M.SILVA/F.PROPRIA	2595300												2801								
M.TANZAWA/F.PROPRIA MOTO	3286700																		2026		
M.TOCHETTO/F.PROPRIA TRI	3148100																			1749	
MAGRAO/MT7 CHOPPER	3890000											20474	18874		17814	17458					
MAR.COSTA/F.PROPRIA TRIC	3788500																	1874			
MARANGONI/F.PROPRIA TRIC	3783900																	2355			
MARCOPOLO/Outros modelos de caminhões	G3000900															85438	76446	68760	61606	58155	53834
MASCHIO/F.PROPRIA TRIC	3055700																				1097
Maserati/Outros modelos de carros	G1008200															439839	395620	308197	259751	202432	172867
Matra/Outros modelos de utilitários	G2016300																		1620	1444	1241
Mazda/Outros modelos de carros	G1003300																		28613	26450	24645
Mazda/Outros modelos de utilitários	G2003900																		2658	2416	2004
ME.GOMES/F.PROPRIA TRIC	3789100																	1835			
MERCEDES BENZ/Outros modelos de ônibus	G4000600															85056	76956	71885	68297	64390	60963
MERCEDES-BENZ/Outros modelos de caminhões	G3001000															60693	58714	56066	53804	51054	47784
Mercedes-Benz/Outros modelos de carros importad	G1003701															56930	54692	50757	49211	44095	40963
Mercedes-Benz/Outros modelos de carros importad	G1003702															176331	162027	146319	54118	51567	47645
Mercedes-Benz/Outros modelos de carros nacionais	G1003600																		22204	20502	15678
Mercedes-Benz/Outros modelos de utilitários impor	G2004400																		2717	2470	2048

ANEXO ÚNICO
TABELA DE VALOR VENAL DE VEÍCULOS - IPVA/2025 (em reais R$)

DESCRIÇÃO DO VEÍCULO	FAIXA	ANO DE FABRICAÇÃO																			
		2024	2023	2022	2021	2020	2019	2018	2017	2016	2015	2014	2013	2012	2011	2010	2009	2008	2007	2006	2005
Mercedes-Benz/Outros modelos de utilitários nacio	G2004300															2952	2875	2718	2569	2335	1937
MICROUSI/BRABEZA STRET	3650000																	2364			
Mitsubishi/Outros modelos de carros	G1003901															55870	53868	38364	34496	30029	26585
Mitsubishi/Outros modelos de carros	G1003902																	79849	71735	51772	39480
Miura/Outros modelos de utilitários	G2014900																		1574	1403	1225
MM.MUNGO/F.PROPRIA TRI	2592900													2632							
MOTO GUZZI/Outros modelos - Importadas	G0028300																		29333	27429	25911
MOTO TRAXX/JL50Q-8	1944200										2606		2216								
MOTOCAR/MCA200	3930300										10668	8309									
MOTOCAR/MCA250	3930500								15787												
MOTOCAR/MCF200	3930200									14390	13924	9252	7750								
MOTOCAR/MTX-150	3930100									10073	8934	7516		6838							
Motocicletas/Fabricantes e/ou modelos não especifi	G0003000																		2272	2133	1918
Motocicletas/Fabricantes e/ou modelos não especifi	G0000100															5384	1402			1396	1462
MOTORINO/150 CAPPUCCINO	4600	21732	19354	18110	17075																
MOTTU/SPORT 110I	24500	10789																			
MOTTUS/MOTTOCA SX	2870000																	1454	1222	1101	1041
MULLER/TR 18	3010000		10780		10513	10163	9387	7273					2130			1565			1217		
MV AGUSTA/BRUTALE 1090R	2025000													26616	22456						
MV AGUSTA/BRUTALE 1090RR	2024900													28668	26210						
MV AGUSTA/BRUTALE 800	2025700										34971	29538									
MV AGUSTA/BRUTALE RR ABS	2025600										36122	32093	31933								
MV AGUSTA/F3 800	3105500											36488									
MV AGUSTA/F4	3105300										42558	34581									
MV AGUSTA/F4 RR	3105200											46542									
MV AGUSTA/Outros modelos - Importadas	G0030300															40435	37363	35580	33823	30828	
MV AGUSTA/RIVALE 800	3105400										40826	37523									
MV AUGUSTA/F4 1000R	2025100											41134	40929	37460	30148						
N.CASTRO/F.PROPRIA TRIC	3287200																			2502	
NAIR PAES/F.PROPRIA TRIC	3589100																		2711		
NAVISTAR/Outros modelos de caminhões	G3001100																		68254	65973	61213
Nissan/Outros modelos de carros importados	G1004101															26198	25172	23988	18767	17407	15594
Nissan/Outros modelos de utilitários nacionais	G2006000															2450	2437	2243	2232	2366	1962
O.CARVALHO/F.PROPRIA TRI	511100																1925				

Diário OFICIAL Paraná
Poder Executivo Estadual

Diário Oficial Certificado Digitalmente
O Departamento de Imprensa Oficial do Estado do Paraná, da garantia de autenticidade deste documento, disponibilizado através do site http://www.imprensaoficial.pr.gov.br

ANEXO ÚNICO

TABELA DE VALOR VENAL DE VEÍCULOS - IPVA/2025 (em reais R$)

DESCRIÇÃO DO VEÍCULO	FAIXA	ANO DE FABRICAÇÃO																			
		2024	2023	2022	2021	2020	2019	2018	2017	2016	2015	2014	2013	2012	2011	2010	2009	2008	2007	2006	2005
O.CORREIA/F.PROPRIA TRIC	2594400													3096							
O.RODELLA/F.PROPRIA TRIC	3146900																			2510	
O.VALVERDE/F.PROPRIA TRI	3144600																			2221	
O.WALMOR/F.PROPRIA TRIC	3785900																	3030			
OD.BONANI/F.PROPRIA TRIC	1234500															3159					
OL.SOUZA/F.PROPRIA TRI	2595700													2287							
Ônibus/Fabricantes e/ou modelos não especificados	G4002200															83667	79502	73941	65722	63457	59127
Ônibus/Fabricantes e/ou modelos não especificados	G4000100															83675	79510	73950	65730	63465	59133
ORCA/Outros modelos - Importadas	G0019300																		3354	3124	2925
OSMAR SAN/F.PROPRIA TRIC	3588000																		2311		
OTAVIO DIAS/F.PROPRIA TR	2598700											2821									
P.COELHO/ F.PROPRIA TRIC	3289500																		2549		
P.HANDA/ F.PROPRIA TRIC	3289000																		3113		
P.HANDA2/ F.PROPRIA TRIC	3582200																		2483		
P.KLAUK/F.PROPRIA TRIC	510100																2283				
P.TOLEDO/F.PROPRIA TRI	2599700											2016									
PA.ARAUJO/F.PROPRIA TRIC	3788700																	1813			
PALKOWSKI/F.PROPRIA TRIC	3788300																	1846			
PAULO CRUZ/F.PROPRIA TRI	3784500																	2437			
PC CRUZ/F.PROPRIA TRIC	1237600														3198						
PC.FARIAS/F.PROPRIA TRIC	1233600															2884					
PEDR.ANT/ F.PROPRIA TRIC	3582600																		2722		
PEDRO/F.PROPRIA TRIC	2013900																				1098
PERASSOLI/F.PROPRIA TRI	1238900														7190						
PEUGEOT/Outros modelos - Importadas	G0019700																		2959	2730	2583
Peugeot/Outros modelos de carros importados	G1004600															30342	28970	24702	23154	15032	13996
Peugeot/Outros modelos de carros nacionais	G1004500															15678	15092	14411	13253	11770	11266
Peugeot/Outros modelos de utilitários importados	G2006601																		16996	15669	14405
Peugeot/Outros modelos de utilitários importados	G2006602															45708	44455	40970	38091	36681	34456
Peugeot/Outros modelos de utilitários nacionais	G2006501															3113	3032	2867	2709	2463	2043
Peugeot/Outros modelos de utilitários nacionais	G2006502															3113	3032	2867	2709	2463	2043
PIAGGIO/Outros modelos - Importadas	G0020100															9850	8879	8266	6653	5204	
PINHEIRO/F.PROPRIA SILVA	2203500														25546						
Pontiac/Outros modelos de carros	G1012400																		41085	38321	35048

Diário Oficial Certificado Digitalmente
O Departamento de Imprensa Oficial do Estado do Paraná, da garantia de autenticidade deste documento, desde que visualizado através do site http://www.imprensaoficial.pr.gov.br

ANEXO ÚNICO

TABELA DE VALOR VENAL DE VEÍCULOS - IPVA/2025 (em reais R$)

DESCRIÇÃO DO VEÍCULO	FAIXA	ANO DE FABRICAÇÃO																			
		2024	2023	2022	2021	2020	2019	2018	2017	2016	2015	2014	2013	2012	2011	2010	2009	2008	2007	2006	2005
Porsche/Outros modelos de carros	G1008400															168910	163376	158376	153554	133367	127326
PR.CASAL/F.PROPRIA TRIC	516500																2658				
PRESTUPA/ F.PROPRIA TRIC	3582700																		2693		
PUMA-ALFA/Outros modelos de caminhões	G3001200																		42239	39959	36793
R. GAZOLA/F.PROPRIA MOTO	2593600													2690							
R.ABREU/ F.PROPRIA TRIC	3289700																		2726		
R.ATAIDE/F.PROPRIA MOTO	1239000														6666						
R.CHARKOSKI/F.PROPRIA TR	514000																2589				
R.FELICID/F.PROPRIA TRIC	513000																2472				
R.GEORGII/F.PROPRIA TRIC	3286600																				1311
R.GOMES/F.PROPRIA MOTO	2019600																			1776	
R.HECKMANN/F.PROPRIA TRI	3143300										3741									1798	
R.IVAIR/F.PROPRIA TRIC	3787700																	1596			
R.OLIVEIRA/F.PROPRIA MT	2991900										2772										
R.QUADROS/ F.PROPRIA TRI	3584400																			1997	
R.S.GOMES/F.PROPRIA TRIC	518300																2783				
R.SILVA/F.PRÓPRIA TR	2593200													3324							
R.SILVA/F.PRÓPRIA TR	2593500													2975							
R.SILVA/F.PROPRIA TRI3	2599500											2847									
R/BRASTECHNO RBI 2E	722800															16260					
RAMAO BETIM/F.PROPRIA TR	3281300																			2177	
RC.LETRINTA/F.PROPIA TRI	2598200											3488									
RE/CGT 650	34800	30885	26746																		
RE/CLASSIC 350	31400	22582	18884																		
RE/HIMALAYAN	31300	23238	21399																		
RE/INT 650	34700	29515	25898	24562																	
RE/METEOR E	37100	23839	19978																		
RE/METEOR F	37200	22641	20818																		
RE/METEOR S	40900	23851	21966																		
RE/ROYAL HUNTER 350	72800	20289	18904																		
RE/SCRAM 411	41800		20135																		
RE/SUPER METEOR 650	101500	31299																			
RENATO/F.PROPRIA TRIC	2014100																				1098
Renault/Outros modelos de carros importados	G1005200																		16153	15093	13996

Diário OFICIAL Paraná
Poder Executivo Estadual

Diário Oficial Certificado Digitalmente
O Departamento de Imprensa Oficial do Estado do Paraná, da garantia de autenticidade deste documento, disponibilizado através do site http://www.imprensaoficial.pr.gov.br

ANEXO ÚNICO

TABELA DE VALOR VENAL DE VEÍCULOS - IPVA/2025 (em reais R$)

DESCRIÇÃO DO VEÍCULO	FAIXA	ANO DE FABRICAÇÃO																			
		2024	2023	2022	2021	2020	2019	2018	2017	2016	2015	2014	2013	2012	2011	2010	2009	2008	2007	2006	2005
Renault/Outros modelos de carros nacionais	G1005100															15909	14716	12926	12322	11466	10891
Renault/Outros modelos de utilitários importados	G2007100																		2626	2387	1980
Renault/Outros modelos de utilitários nacionais	G2007001															22634	3025	2891	2762	2307	2064
Renault/Outros modelos de utilitários nacionais	G2007002															42190	3025	2891	2762	2307	2064
RG.SILVA/F.PROPRIA TRIC	512600																1734				
RGOMES.SILVA/F.PROPRIA T	2597600												2826								
RIC.ANT/ F.PROPRIA TRIC	3582500																		2741		
RIC.CANAN/F.PROPRIA TRIC	1232200															3330					
RIC.ROCHA/F.PROPRIA TRIC	516300																2510				
RIGUET/TRC 01	3170000	70521		68912	68569	52396	38220	34574	33600	26914	26780	22301	21869	20933	18731	16835	13759	11329	8528	7729	
RL.GOMES/F.PROPRIA TRIC	1233000															3099					
RO.HECKMANN/F.PROPRIA TR	2593000													2800							
ROB.HECK/F.PROPRIA TRIC	3781000																		2312		
ROG.GOMES/F.PROPRIA TRIC	3787200																	3517			
ROGERIO.G/F.PROPRIA TRI	1230000															3265					
RS.OLIVEIRA/F.PROPRIA TR	2592700													2700							
S.A.ANDRA/F.PROPRIA TRIC	1233400															2893					
S.AILTIS/F.PROPRIA TRIC	3786100																		2394		
S.ANDRADE/F.PROPRIA TRIC	3281200																				1473
S.ANIBAL/F.PROPRIA TRIC	3789200																			1502	
S.ARAUJO/ F.PROPRIA TRIC	3581700																		2493		
S.CARNEIRO/F.PROPRIA TRI	3282400																		2480		
S.CLAUDIR/F.PROPRIA TRIC	514700																2134				
S.COSTA/F.PROPRIA TRI	2590100														6677						
S.IVAN/F.PROPRIA TRIC	510900																		2056		
S.LEITE/F.PROPRIA TRIC	3287000																		2022		
S.MESSIAS/F.PROPRIA TRIC	3783600																		2127		
S.NALVA/F.PROPRIA TRIC	3782800																	2296			
S.SALES/F.PROPRIA TRI	2595600													3083							
S.SILVA/F.PROPRIA TRIC	3287100																		1964		
S.ZAPE/F.PROPRIA TRI	2594000													2634							
SA.ANDRADE/F.PROPRIA TRI	2591700														6582						
SALUSTIANO/F.PROPRIA TRI	3780500																	1877			
SANDOWN/HUNTER 100	2791600													2292		2101		1683	1456		

Diário Oficial Certificado Digitalmente
O Departamento de Imprensa Oficial do Estado do Paraná, da garantia de autenticidade deste documento, desde que visualizado através do site http://www.imprensaoficial.pr.gov.br

ANEXO ÚNICO
TABELA DE VALOR VENAL DE VEÍCULOS - IPVA/2025 (em reais R$)

DESCRIÇÃO DO VEÍCULO	FAIXA	ANO DE FABRICAÇÃO																			
		2024	2023	2022	2021	2020	2019	2018	2017	2016	2015	2014	2013	2012	2011	2010	2009	2008	2007	2006	2005
SANTONINO/F.PROPRIA TRIC	3782200																		2621		
SANYANG/Outros modelos - Importadas	G0020500																		6317	5882	5486
Saturn/Outros modelos de carros	G1013000																		21618	20271	18615
SCANIA/Outros modelos de caminhões	G3001400															148262	143208	136752	124059	116931	112005
SCANIA/Outros modelos de ônibus	G4000700															132616	114206	108989	104247	98530	90219
SCARABOTTO/F.PROPRIA TRI	13500								6512												
SE.NETO/F.PROPRIA TRI	1238700														6732						
Seat/Outros modelos de carros	G1005600																		35259	32342	30325
Seat/Outros modelos de utilitários	G2007400																		2650	2409	1998
SEBASTIAO/F.PROPRIA TRIC	2014900																				1112
SER.ZAPE/F.PROPRIA TRIC	514300																2163				
SF.MORAIS/F.PROPRIA TRIC	3789300																	1913			
SF.MORAIS2/F.PROPRIA TRI	519600																2870				
SHINERAY/50Q	3073200	7634	7250	6275	6046	5507	4985	4493	4272	3970	3328										
SHINERAY/PT2	8200		9675	8787	8743																
SHINERAY/PT3	8100	8780	8719	8704	8660																
SHINERAY/PT4	8000	13562	13302	13189																	
SHINERAY/SE1	3074800	13163		10975	8369																
SHINERAY/SE2	700	13280	12156	11858	10021																
SHINERAY/SE3	1000			10127																	
SHINERAY/SHE3000	20200	18975		14321																	
SHINERAY/SHI 175	47600	13583	11047	10340																	
SHINERAY/XY125-6A	3074300	7999	7204	6451	6297	6089	5023			4749											
SHINERAY/XY125-6A CBS	3074400		7763	7384	6569																
SHINERAY/XY150-8	3074100	11475	9822	9381			4860			4372	4080										
SHINERAY/XY150GY-6A	3074200							5522	5510	4986											
SHINERAY/XY250-6B	3074000	13562							6905												
SHINERAY/XY50Q-2	3073900		6975	6967																	
SIAMOTO/Outros modelos - Importadas	G0027700																		5418	5036	4728
SID.ROSA/F.PROPRIA TRIC	515400																	2149			
SOUSA/AS 110	3970000					7007	6907	6312													
SOUSA/AS 150 STREET	3970100					6598		5049													
SOUSA/AS 50-7	3970500					6182	6065	5953													
SOUSA/CR 150 CROSS	3970300		11098	9210			6604	5325													

Diário OFICIAL Paraná
Poder Executivo Estadual

Diário Oficial Certificado Digitalmente
O Departamento de Imprensa Oficial do Estado do Paraná, da garantia de autenticidade deste documento, disponibilizado através do site http://www.imprensaoficial.pr.gov.br

ANEXO ÚNICO

TABELA DE VALOR VENAL DE VEÍCULOS - IPVA/2025 (em reais R$)

DESCRIÇÃO DO VEÍCULO	FAIXA	ANO DE FABRICAÇÃO																			
		2024	2023	2022	2021	2020	2019	2018	2017	2016	2015	2014	2013	2012	2011	2010	2009	2008	2007	2006	2005
SOUZA/TR 150 ZH3	3970400					6547	6215														
SR.SILVA/F.PROPRIA TRIC	2597700													2562							
SSang/Outros modelos de utilitários	G2015101															39307	35710	33598	32364	31358	30159
SSang/Outros modelos de utilitários	G2015102															46872	42615	40472	37177	31570	29240
STOPACHOLI/F.PROPRIA TRI	3280300																			2583	
Subaru/Outros modelos de carros	G1005900															35404	31962	30528	29266	27890	26590
SUNDOW/STX MOTARD 200	2791200																	4139	3375	2827	
SUNDOWN/BLADE 250	2791000																			7017	
SUNDOWN/FUTURE 125	2790700										4219			3127	3111	2919	2494	2319	2126	2075	1958
SUNDOWN/HUNTER 125 SE	2790500														2265		2204	1971	1809	1704	1543
SUNDOWN/HUNTER 90	2790900																		1455	1202	
SUNDOWN/MAX 125 SE	2790300											3188	2981	2705	2495	2318	2195	2116	1768	1550	1310
SUNDOWN/MAX 125 SED	2790400										4471		3304	3171	2947	2574	2514	2381	2107	1893	1741
SUNDOWN/OUTLOOK 150	2792200														3354						
SUNDOWN/Outros modelos - Importadas	G0020900																		2859	2653	2496
SUNDOWN/STX 125	2791900																3335				
SUNDOWN/STX 200	2791300																	3483	3342	2649	
SUNDOWN/STX MOTARD 125	2792000																3820				
SUNDOWN/VBLADE 250	2791400																	9137	8173		
SUNDOWN/WEB 100	2790000										3372	2977		2876		2628	2517	1979	1909	1883	1836
SUNDOWN/WEB 100 EVO	2790800														2807	2779	2329	2325	1936	1844	
SUZUKI/GSX-8 S	102400	47541																			
SUZUKI/GSX-S1000	54300	74618	63575																		
SUZUKI/GSX-S1000GT	54200	80521	79730																		
SUZUKI/Outros modelos - Importadas	G0022700															14619	12592	11647	10628	9622	5265
SUZUKI/Outros modelos - Nacionais	G0021200															3207	2763	2601	2459	2262	2151
Suzuki/Outros modelos de carros importados	G1006700															34913	30530	29706	23475	21698	20329
Suzuki/Outros modelos de carros nacionais	G1006601																		40711	37419	35096
Suzuki/Outros modelos de carros nacionais	G1006602																		48379	44697	41295
Suzuki/Outros modelos de utilitários	G2008400																		2632	2393	1985
SUZUKI/V-STROM 800 DE	101900	64158																			
SUZUKI/V-STROM1050	80600	79854	77101																		
TAMOYO/F.PROPRIA TRIC	3054800																				1097
TAVOLA/F.PROPRIA TRIC	1234800															2611					

ANEXO ÚNICO

TABELA DE VALOR VENAL DE VEÍCULOS - IPVA/2025 (em reais R$)

DESCRIÇÃO DO VEÍCULO	FAIXA	ANO DE FABRICAÇÃO																			
		2024	2023	2022	2021	2020	2019	2018	2017	2016	2015	2014	2013	2012	2011	2010	2009	2008	2007	2006	2005
TIANJING/MOTOCARG LRV200	1952100																5664		4935		
Toyota/Outros modelos de carros importados	G1006301															64583	61285	56077	51004	44113	34929
Toyota/Outros modelos de carros importados	G1006302															107387	96283	84211	73199	68987	57983
Toyota/Outros modelos de carros nacionais	G1006201															37553	33888	29274	24589	23402	21712
Toyota/Outros modelos de carros nacionais	G1006202																		39366	36739	34481
Toyota/Outros modelos de utilitários importados	G2008201																		2633	2394	1986
Toyota/Outros modelos de utilitários importados	G2008202																		2633	2394	1986
Toyota/Outros modelos de utilitários nacionais	G2008101															3047	2968	2806	2652	2410	1999
Toyota/Outros modelos de utilitários nacionais	G2008102															3047	2968	2806	2652	2410	1999
TRAXX/JH125 35A	1942500													2234	2072						
TRAXX/JH125 L	1942600													2990	2602		2183	2133			
TRAXX/JH125F	1943600										3236	3146			3078						
TRAXX/JH150-7	1944600									4024	4003										
TRAXX/JH150GY-5	1944700									4606	4550										
TRAXX/JH250-8	1944800									6264	5927										
TRAXX/JH250GY 5A	1944500									6333	5974	5945									
TRAXX/JL110 8	1943100															1637	1629	1537			
TRAXX/JL125-9	1943900									4034	4014	3067	3052	2878	2470						
TRAXX/JL50 Q2	1942100									2885	2784	2335			1894	1753		1514			
TRAXX/JL50Q-9	1944400									4256	3535	3243	2487								
TRIUMPH BONNEVILLE T120	1508600							37354	34560	34057											
TRIUMPH/BOBBER	1509500	64891	57741	50948	50694			46968	43860												
TRIUMPH/BOBBER BLACK	3106400					48138	42893														
TRIUMPH/BONNEVILLE T100	1505700	51021	49534	45302	43177						32802	30160	27773	22648							
TRIUMPH/BONNEVILLE T100B	3106300				46398	38809	38176	37529													
TRIUMPH/BONNEVILLE T120A	3106500						45534														
TRIUMPH/BONNEVILLE T120B	1508500	60783	56554		49950	46478	42967	39512	38548	34303											
TRIUMPH/DAYTONA 660	104100	51352																			
TRIUMPH/DAYTONA 675	1506600											29335									
TRIUMPH/DAYTONA 675R	1506700									38897	37354	33403	31148								
TRIUMPH/DAYTONA 675RABS	1506400												32238								
TRIUMPH/Outros modelos - Importadas	G0023700															24864	23434	22134	21110	20120	18192
TRIUMPH/ROCKET 3 GT	48600		111031	108464																	
TRIUMPH/ROCKET 3 R	3107300		114082	105635	101424	97249															

Diário OFICIAL Paraná
Poder Executivo Estadual

Diário Oficial Certificado Digitalmente
O Departamento de Imprensa Oficial do Estado do Paraná, da garantia de autenticidade deste documento, disponibilizado através do site http://www.imprensaoficial.pr.gov.br

ANEXO ÚNICO

TABELA DE VALOR VENAL DE VEÍCULOS - IPVA/2025 (em reais R$)

DESCRIÇÃO DO VEÍCULO	FAIXA	ANO DE FABRICAÇÃO																			
		2024	2023	2022	2021	2020	2019	2018	2017	2016	2015	2014	2013	2012	2011	2010	2009	2008	2007	2006	2005
TRIUMPH/ROCKET 3 R BLACK	6000600				111626																
TRIUMPH/SCRAMBLER 1200X	88300	60034																			
TRIUMPH/SCRAMBLER 1200XC	3106900						51257														
TRIUMPH/SCRAMBLER 1200XE	17500		66397	58932																	
TRIUMPH/SCRAMBLER 1200XE	3107000						55343														
TRIUMPH/SCRAMBLER 1200XE	88200	70311																			
TRIUMPH/SCRAMBLER 400X	93800	32010																			
TRIUMPH/SCRAMBLER 900	35700	51976	49545	46077																	
TRIUMPH/SPEED 400	93100	27239																			
TRIUMPH/SPEED TRIPLE	1505500										34376	28775	27664	27365							
TRIUMPH/SPEED TRIPLE R	1508400								43174	40568											
TRIUMPH/SPEED TWIN	17300		54375	50838																	
TRIUMPH/SPEED TWIN	3106700				49367	41708	40704														
TRIUMPH/SPEED TWIN 900	33700		45251	44318																	
TRIUMPH/SPEEDMASTER	21100	63668	55031	53419																	
TRIUMPH/STREET CUP	1509100								34927												
TRIUMPH/STREET SCRAMBLER	1509200			45025	42699			36636	36453												
TRIUMPH/STREET SCRAMBLER	3106800					42168	40218														
TRIUMPH/STREET TRIPLE AB	1506200								32081	29605	26112	24827	22538								
TRIUMPH/STREET TRIPLE R	81600	53790	49624																		
TRIUMPH/STREET TRIPLE RA	1506900								35639	30422	28098	25617	23665								
TRIUMPH/STREET TRIPLE RS	1509400	64360	53799	51625	48470	45334	41950	41419	34988												
TRIUMPH/STREET TRIPLE S	1509300						35429	35253	33315												
TRIUMPH/STREET TWIN	3106600			43751	40040	39831	36932														
TRIUMPH/STREET TWIN 900	1508300							32722	31233	29732											
TRIUMPH/THRUXTON	1507600										28800	28144									
TRIUMPH/THRUXTON R	1508900						52941	50407	45201	44334											
TRIUMPH/TIGER 1200 ALP	3107200					70863															
TRIUMPH/TIGER 1200 BLEDT	97800	80544																			
TRIUMPH/TIGER 1200 DES	3107100				77723	73683															
TRIUMPH/TIGER 1200 GT EX	21300		97150	87674																	
TRIUMPH/TIGER 1200 GT EX	97400	92563																			
TRIUMPH/TIGER 1200 GT PR	97700	88728																			
TRIUMPH/TIGER 1200 RA EX	21400		99280	95783																	

Diário Oficial Certificado Digitalmente
O Departamento de Imprensa Oficial do Estado do Paraná, da garantia de autenticidade deste documento, desde que visualizado através do site http://www.imprensaoficial.pr.gov.br

ANEXO ÚNICO
TABELA DE VALOR VENAL DE VEÍCULOS - IPVA/2025 (em reais R$)

DESCRIÇÃO DO VEÍCULO	FAIXA	ANO DE FABRICAÇÃO																			
		2024	2023	2022	2021	2020	2019	2018	2017	2016	2015	2014	2013	2012	2011	2010	2009	2008	2007	2006	2005
TRIUMPH/TIGER 1200 RA EX	97500	111310																			
TRIUMPH/TIGER 1200 RA PR	21500		84718	83382																	
TRIUMPH/TIGER 1200 RA PR	97600	97541																			
TRIUMPH/TIGER 1200 XCA	3106000					70092	67878	65596													
TRIUMPH/TIGER 1200 XCX	3106200					62939	61815	58942													
TRIUMPH/TIGER 1200 XR	3106100					58014	57725	50195													
TRIUMPH/TIGER 800	1505900										35115	33087	31173								
TRIUMPH/TIGER 800 XCA	3105700					50774	49383	47815													
TRIUMPH/TIGER 800 XCX	3105900					48831	47614	45955			39504										
TRIUMPH/TIGER 800 XR	3105600						40975	39347													
TRIUMPH/TIGER 800 XRT	1509700					50128	49662	48294													
TRIUMPH/TIGER 800 XRX	1509800						45128	43145													
TRIUMPH/TIGER 800 XRXLRH	3105800						43873	42581													
TRIUMPH/TIGER 800XC	1505600										40691	38079	36585	34340							
TRIUMPH/TIGER 900	6000200					46272															
TRIUMPH/TIGER 900 GT	6000000				54549	49418															
TRIUMPH/TIGER 900 GT	87200	66622																			
TRIUMPH/TIGER 900 GT AE	59700		57102																		
TRIUMPH/TIGER 900 GT LHR	6000500			58634	56630	54755															
TRIUMPH/TIGER 900 GT PRO	6000100		62751	60099	58577	55409															
TRIUMPH/TIGER 900 GT PRO	88500	70724																			
TRIUMPH/TIGER 900 RA AE	59800		57212																		
TRIUMPH/TIGER 900 RALLY	6000400		61023	59464	57936	55394															
TRIUMPH/TIGER 900 RALLYP	6000300		64293	60741	59202	56638															
TRIUMPH/TIGER 900 RALLYP	88400	76422																			
TRIUMPH/TIGER EXPL XCA	1508700								52837	50941											
TRIUMPH/TIGER EXPL XCX	1508800								50734	50308											
TRIUMPH/TIGER EXPL XR	1509000								49811	44692											
TRIUMPH/TIGER EXPLOR XC	1506000										44971	43160	41810								
TRIUMPH/TIGER EXPLORER	1506100									46146	42609	41337									
TRIUMPH/TIGER SPORT	1507500	53790	49046	47941				45428	41746	37026	35924	33610									
TRIUMPH/TIGER XC	1508000										35494										
TRIUMPH/TIGER XCA	1507900							53726	48201	43335	42333										
TRIUMPH/TIGER XCX	1507700							47108	43634	42560	38804										

Diário OFICIAL Paraná
Poder Executivo Estadual

Diário Oficial Certificado Digitalmente
O Departamento de Imprensa Oficial do Estado do Paraná, da garantia de autenticidade deste documento, disponibilizado através do site http://www.imprensaoficial.pr.gov.br

ANEXO ÚNICO

TABELA DE VALOR VENAL DE VEÍCULOS - IPVA/2025 (em reais R$)

DESCRIÇÃO DO VEÍCULO	FAIXA	ANO DE FABRICAÇÃO																			
		2024	2023	2022	2021	2020	2019	2018	2017	2016	2015	2014	2013	2012	2011	2010	2009	2008	2007	2006	2005
TRIUMPH/TIGER XR	1508200							42830	41601	38133	35309										
TRIUMPH/TIGER XRX	1507800							43240	39824	39184	37440										
TRIUMPH/TIGER XRXL	1508100							42967	39594	38512	36680										
TRIUMPH/TRIDENT	11800	46682	43856	41703	41495																
TRIUMPH/TRIDENT TRIBUTE	93700	46682																			
Troller/Outros modelos de carros	G1013400																		48448	44955	42108
Troller/Outros modelos de utilitários	G2015202															2010	1961	1784	1627	1450	1225
U.LOFFREDO/F.PROPRIA TRI	1235500															2980					
U.RIBAS/F.PROPRIA TRIC	1235600															2316					
Utilitários/Fabricantes e/ou modelos não especificac	G2012901															2974	2897	2739	2588	2353	1952
Utilitários/Fabricantes e/ou modelos não especificac	G2012902															2974	2897	2739	2588	2353	1952
V.CABRINI/F.PROPRIA MOTO	3280800																			1760	
V.CHELONI/F.PROPRIA TRIC	2018800																				1094
V.DORNELLAS/F.PROPRIA TR	1235000														2752						
V.FANTINEL/F.PROPRIA TRI	3789800																	1900			
V.FLOR/F.PROPRIA TRI	4120000										2767										
V.FRANCO/ F.PROPRIA TRIC	3581600																		2427		
V.SCHWARTZ/F.PROPRIA TRI	3141200																			1404	
VALDENIR/F.PROPRIA TRIC	3052700																				1186
VALDENIR/F.PROPRIA TRIC2	3052900																				1191
VALDIR.SIL/F.PROPRIA TRI	515100																2413				
VB.SILVA/F.PROPRIA TRI	2598100												1442								
VICTOR COHEN/F.PROPRIA T	3148900																			2215	
VIV.CELES/F.PROPRIA TRIC	513900																2395				
VL.FRANCO/F.PROPRIA TRI	1238800														6497						
VOL.BUSS/F.PROPRIA TRIC	3784400																	2469			
VOLKSWAGEN/Outros modelos de caminhões	G3001500															49856	47770	45331	43543	42038	40186
VOLKSWAGEN/Outros modelos de ônibus	G4000800															76887	70993	66778	63681	59362	54368
VOLNEI BUSS/F.PROPRIA TR	3145800																			1776	
VOLTZ/EV1 SPORT	22700		13286	11523																	
VOLTZ/EVS	22600			14729																	
VOLVO/FH12420 CAREZIA CM	3310900															8125					
VOLVO/Outros modelos de caminhões	G3001600															156959	144118	137088	128696	119261	113454
Volvo/Outros modelos de carros	G1007000															47488	45693	41369	37974	36667	35186

ANEXO ÚNICO
TABELA DE VALOR VENAL DE VEÍCULOS - IPVA/2025 (em reais R$)

DESCRIÇÃO DO VEÍCULO	FAIXA	ANO DE FABRICAÇÃO																			
		2024	2023	2022	2021	2020	2019	2018	2017	2016	2015	2014	2013	2012	2011	2010	2009	2008	2007	2006	2005
VOLVO/Outros modelos de ônibus	G4000900															149593	130174	120655	116198	109104	99711
VW - VolksWagen/Outros modelos de carros impor	G1014100															32378	29507	27824	23423	22267	20990
VW - VolksWagen/Outros modelos de carros nacio	G1014000															15435	14765	13814	13262	12424	10653
VW - VolksWagen/Outros modelos de utilitários im	G2016000																		40468	37935	3279
VW - VolksWagen/Outros modelos de utilitários na	G2015901															3489	3335	3107	2986	2777	1512
VW - VolksWagen/Outros modelos de utilitários na	G2015902																		2986	2777	1512
W.BARATTO/F.PROPRIA TRIC	512700																2163				
W.FRANCO/ F.PROPRIA TRIC	3585000																		2751		
W.PEREIRA/F.PROPRIA TRI	1239800														2709						
W.PINHO/F.PROPRIA TRIC	2596900													3324							
WERETYCKI/F.PROPRIA TRIC	3782700																	2957			
WESTPHALEN/F.PROPRIA TRI	3784900																	3115			
YAMAHA/CROSSER S ABS	12800	20255	17636	16305																	
YAMAHA/CROSSER Z ABS	12700	20347	17851	16384																	
YAMAHA/DRAG STAR XVS 650	764400																	25674	23525	22514	21573
YAMAHA/FACTOR YBR125 E	961300													6289	5868	5019	4700	3532			
YAMAHA/FACTOR YBR125 ED	961200													6674	6079	5187	4966	4520			
YAMAHA/FACTOR YBR125 K	961100													5230	4998	4204	3658	2876			
YAMAHA/FAZER YS250	2650200										12957	11880	10572	10178	9383	9231	7794	7617	7527	7144	4839
YAMAHA/FAZER YS250 LE	2650300												10953			8752	8204	7635	7545		
YAMAHA/FAZER250 BLUEFLEX	767900								14531	14012	12556	12071	10485	10155							
YAMAHA/FLUO 125	13000	14744	13031	12477																	
YAMAHA/FUSCO CARGO YBRA	1060600														6335						
YAMAHA/FZ15 FAZER ABS	34300	18346	15500	14299																	
YAMAHA/FZ25 FAZER	769400	22690	20609	19166	18803	17686	17238	16028	13914												
YAMAHA/FZ25 FAZER LE	965100		20812	18956		17347															
YAMAHA/FZ6 FAZER N HG	2650600																24412	22981			
YAMAHA/FZ6 FAZER S HG	2650500																25066	24941			
YAMAHA/JOG TEEN	2650100																				2138
YAMAHA/LANDER XTZ250	1060400										14974	14900	13873	13083	11439	11382	10272	10056	8383	6586	
YAMAHA/MT03	963800								18995	17668											
YAMAHA/MT-03	960800																	17889			
YAMAHA/MT03 ABS	963700	31260	28266	26873	25912	22662	21294	19715	18804	17139											
YAMAHA/MT03 ABS LE	964800				29781																

Diário OFICIAL Paraná
Poder Executivo Estadual

Diário Oficial Certificado Digitalmente
O Departamento de Imprensa Oficial do Estado do Paraná, da garantia de autenticidade deste documento, disponibilizado através do site http://www.imprensaoficial.pr.gov.br

ANEXO ÚNICO

TABELA DE VALOR VENAL DE VEÍCULOS - IPVA/2025 (em reais R$)

DESCRIÇÃO DO VEÍCULO	FAIXA	ANO DE FABRICAÇÃO																			
		2024	2023	2022	2021	2020	2019	2018	2017	2016	2015	2014	2013	2012	2011	2010	2009	2008	2007	2006	2005
YAMAHA/MT07	768800									28574	24717										
YAMAHA/MT07 ABS	768900	45607	41805	39785	38790	36957	35695	33318	32003	31019	24261										
YAMAHA/MT09 ABS	963200	59532	54017	51863	49891	48286	45062	44725	41198	38528	37588	30745									
YAMAHA/MT09 TRACER	769200	66433	59452	56369	54409	51781	46610	44185	40560	38279											
YAMAHA/NEO 125	2470600	12813	11496	10883	10229	9892	9383	8791	8747	7449											
YAMAHA/NEO AT115	2470300													5346	5216	4762	4215	4080	4059	3945	3760
YAMAHA/NMAX	4080000					14776	13752	12925	12308	9967											
YAMAHA/NMAX 160	4080200	21658	19369	17408	15737	14300															
YAMAHA/NMAX 160 LE	4080300		18096		16857																
YAMAHA/NMAX 160 SE	21800	22441	19902	18661																	
YAMAHA/NMAX LE	4080100					18438															
YAMAHA/Outros modelos - Importadas	G0026000															7826	7368	7096	6789	6467	6195
YAMAHA/Outros modelos - Nacionais	G0024300															3084	2909	2751	2670	2510	2398
YAMAHA/T115 CRYPTON ED	2470500										5754	5726	5195	4851	4500	4177					
YAMAHA/T115 CRYPTON K	2470400										5476	5342	4275	4130	3420	3237					
YAMAHA/TDM 225	2470100																				5432
YAMAHA/XJ6 F	961600										32555	30061	29328	27877	26945	26252					
YAMAHA/XJ6 F ABS	963100									31824	30429	27290									
YAMAHA/XJ6 N	961500										35343	35167	31310	29999	28457	27139					
YAMAHA/XJ6 N ABS	963000							34599	32729	32566	31532	31062									
YAMAHA/XMAX	965000	31203	28139	26366	25129	23254															
YAMAHA/XMAX LE	964900			28710																	
YAMAHA/XT 225	2350100																				5520
YAMAHA/XT 660R	1380400								40411	40310	38119	34024	33855	33687	29587	27040	25735	25244	24725	23572	20814
YAMAHA/XT1200Z STENERE	1380900									46830	44903	42744									
YAMAHA/XT1200Z STENERE D	1381000					66495	66079	64998		52548	49150	44552									
YAMAHA/XT660Z TENERE	1380600										33721	32335	29462	29315	26133						
YAMAHA/XT660Z TENERE ABS	2651000									32896	28945	26427									
YAMAHA/XTZ 125E	2350300										9279	8922	7802	7272	6729	6608	6101	5383	5169	3945	3469
YAMAHA/XTZ 125K	2350200											7969	7101	6713	6506	4804	4305	3837	3817	3745	3085
YAMAHA/XTZ 125KC	2350500												6532	6499							
YAMAHA/XTZ 125XE	961000										9694	8851	7866	6895	5795	5458	5112	5086	4476		
YAMAHA/XTZ 125XK	960900														5894	5564	4783	4564	4435		
YAMAHA/XTZ 250X	2650400															11519	10917	10506			

ANEXO ÚNICO

TABELA DE VALOR VENAL DE VEÍCULOS - IPVA/2025 (em reais R$)

DESCRIÇÃO DO VEÍCULO	FAIXA	ANO DE FABRICAÇÃO																			
		2024	2023	2022	2021	2020	2019	2018	2017	2016	2015	2014	2013	2012	2011	2010	2009	2008	2007	2006	2005
YAMAHA/XTZ150 CROSSER E	1381100								10017	9798	8835	8748									
YAMAHA/XTZ150 CROSSER ED	1381200								11469	10199	9267	8956									
YAMAHA/XTZ150 CROSSER S	1381300			16305	15276	14740	13900	13419													
YAMAHA/XTZ150 CROSSER Z	1381400			16551	15670	14637	14148	13427													
YAMAHA/XTZ250 LANDER	1060700	26908	23696	21912	20661	19985	18099	17629	16730	15923	14400										
YAMAHA/XTZ250 LANDER LE	1060900		25038			23800															
YAMAHA/XTZ250 TENERE	1380500							19683	17963	16860	15469	14359	14287	13695	12809	9881					
YAMAHA/XVS950A MIDN.STAR	2330300									40593	40006	39030	33065	32623	30655	29598	29182				
YAMAHA/YBR 125E	960600																	3996	3614	3086	2994
YAMAHA/YBR 125ED	1060200																	5258	4552	4045	3729
YAMAHA/YBR 125K	960500																	4443	4274	3835	3608
YAMAHA/YBR FUCAM ADV 129	3080300																	7695	7666		6541
YAMAHA/YBR125 FACTOR E	962800										6511	6439	5760								
YAMAHA/YBR125 FACTOR E P	962400												6240								
YAMAHA/YBR125 FACTOR ED	962700										6346	6096	5794								
YAMAHA/YBR125 FACTOR K	962600											5554	5297								
YAMAHA/YBR125 FACTOR K1	962100										5899	5559	5302								
YAMAHA/YBR125 FACTOR K1P	962300												5004								
YAMAHA/YBR125 FACTOR LE	962900												5726								
YAMAHA/YBR125I FACTOR ED	963900	14621	12838	11939	11542	11097	10110	9630	8518	6914											
YAMAHA/YBR150 FACTOR E	963400							9295	8431	7229	6109										
YAMAHA/YBR150 FACTOR ED	963600	15763	13748	12639	12012	11110	10613	10345	9927	9184	6459										
YAMAHA/YS150 FAZER ED	2650800										8035	8033	7725								
YAMAHA/YS150 FAZER PRO	2651100								16297												
YAMAHA/YS150 FAZER SED	2650900	17086	15230	14260	13408	12997	12291	11978	10679	10270	9394	9158	7089								
YAMAHA/YZF R15 ABS	78300	21044	18537																		
YAMAHA/YZF R3	963300								20290	19795	16424										
YAMAHA/YZF R3 ABS	963500	31756	29348	27221	26254	25338	22781	21835	20290	19594	16257										
YAMAHA/YZF R3 MONSTER	964200		30406	27221	26254	25338	22735														
YAMAHA/YZF R3 WGP 60TH	12500			30634																	
ZAVATSKI/F.PROPRIA TRIC	2011500																				1327
ZAVATSKI/F.PROPRIA TRIC	3058900																				1327

Diário Oficial Certificado Digitalmente
O Departamento de Imprensa Oficial do Estado do Paraná, da garantia de autenticidade deste documento, desde que visualizado através do site http://www.imprensaoficial.pr.gov.br

DECRETO Nº 8.313

Exonera ANTENOR DEMETERCO NETO, do cargo de Diretor de Fiscalização e Qualidade dos Serviços da Agência Reguladora de Serviços Públicos Delegados do Paraná.

O GOVERNADOR DO ESTADO DO PARANÁ, no uso de suas atribuições, em consonância com o disposto no §2º do art. 30 da Lei Complementar nº 222, de 5 de maio de 2020, no Ofício nº 945/2024 - SGP, da Assembleia Legislativa do Estado do Paraná, e o contido no protocolo nº 23.117.704-3,

DECRETA:

Art. 1º Exonera ANTENOR DEMETERCO NETO, RG nº 5.XXX.447-X. do cargo de Diretor de Fiscalização e Qualidade dos Serviços - Símbolo CCE-AG, da Agência Reguladora de Serviços Públicos Delegados do Paraná – AGEPAR, a partir de 16 de dezembro de 2024.

Art. 2º Este Decreto entra em vigor na data de sua publicação.

Curitiba, em 16 de dezembro de 2024, 203° da Independência e 136° da República.

CARLOS MASSA RATINHO JUNIOR
Governador do Estado

JOÃO CARLOS ORTEGA
Chefe da Casa Civil

150243/2024

DECRETO Nº 8.314

Nomeação de SÉRGIO LUIZ CEQUINEL FILHO para exercer o cargo de Diretor de Fiscalização e Qualidade dos Serviços da Agência Reguladora de Serviços Públicos Delegados do Paraná.

O GOVERNADOR DO ESTADO DO PARANÁ, no uso de suas atribuições, em consonância com o disposto no §2º do art. 30 da Lei Complementar nº 222, de 5 de maio de 2020, no Ofício nº 945/2024 - SGP, da Assembleia Legislativa do Estado do Paraná, e o contido no protocolo nº 23.117.704-3,

DECRETA:

Art. 1º Nomeia SÉRGIO LUIZ CEQUINEL FILHO, RG nº 4.XXX.427-X, para exercer o cargo de Diretor de Fiscalização e Qualidade dos Serviços - Símbolo CCE-AG, da Agência Reguladora de Serviços Públicos Delegados do Paraná – AGEPAR, a partir de 16 de dezembro de 2024.

Art. 2º Este Decreto entra em vigor na data de sua publicação.

Curitiba, em 16 de dezembro de 2024, 203° da Independência e 136° da República.

CARLOS MASSA RATINHO JUNIOR
Governador do Estado

JOÃO CARLOS ORTEGA
Chefe da Casa Civil

150244/2024

Decreto nº 8315

O GOVERNADOR DO ESTADO DO PARANÁ, usando da atribuição que lhe confere o art. 87, inciso V, da Constituição Estadual, e das autorizações contidas no art. 4º, da Lei Estadual nº 21.862, de 18 de dezembro de 2023, e no § 5º do artigo 15, da Lei Estadual nº 21.587, de 14 de julho de 2023, e tendo em vista o contido no protocolo nº 23.188.487-4,

DECRETA:

Art. 1º Fica efetuada uma Transposição no Orçamento Fiscal do Estado, e alterado o detalhamento de obras e/ou demais entregas, no valor de R$ 73.771.144,00 (setenta e três milhões e setecentos e setenta e um mil e cento e quarenta e quatro reais) de acordo com os Anexos I e II deste Decreto.

Art. 2º Este Decreto entrará em vigor na data de sua publicação.

Curitiba, 16 de dezembro de 2024, 203º da Independência e 136º da República.

Carlos Massa Ratinho Junior
Governador do Estado

Norberto Anacleto Ortigara
Secretário de Estado da Fazenda

Anexo ao Decreto nº 8315 — Formalização 2024FC001200/Bloco1

ANEXO I - SUPLEMENTAÇÃO DA DESPESA

Órgão/UG/UO/ Programa de Trabalho	Id. Exercício Fonte	Grupo da Fonte	Fonte	Detalhamento de Fonte	Natureza	Cód. Meta Física	Descrição Meta Física	Região Intermediária	Município	Valor
47 - Secretaria de Estado da Saúde										73.771.144,00
476000 - Fundo Estadual de Saúde										73.771.144,00
4760 - Fundo Estadual de Saúde										73.771.144,00
F.47.60.10.302.35.8485 - Gestão na Assistência Hospitalar e Ambulatorial										73.771.144,00
	2	50	500	000000	3.3.90.39	2	Municípios assistidos com Incentivos e Contratos Assistenciais Vinculados à Rede de Atenção à Saúde do SUS e Suas Linhas de Cuidado Prioritárias	4100	9999999	38.975.048,00
	1	50	500	000000	3.3.90.39	2	Municípios assistidos com Incentivos e Contratos Assistenciais Vinculados à Rede de Atenção à Saúde do SUS e Suas Linhas de Cuidado Prioritárias	4100	9999999	34.796.096,00
								Total da Despesa Orçamento Fiscal e/ou Seguridade Social		73.771.144,00
									Total Geral	73.771.144,00

Anexo ao Decreto nº 8315 — Formalização 2024FC001200/Bloco1

ANEXO II - REDUÇÃO DA DESPESA

Órgão/UG/UO/ Programa de Trabalho	Id. Exercício Fonte	Grupo da Fonte	Fonte	Detalhamento de Fonte	Natureza	Cód. Meta Física	Descrição Meta Física	Região Intermediária	Município	Valor
47 - Secretaria de Estado da Saúde										73.771.144,00
476000 - Fundo Estadual de Saúde										73.771.144,00

4760 - Fundo Estadual de Saúde									73.771.144,00
F.47.60.10.301.35.8030 - Gestão da Atenção Primária em Saúde									20.435.112,00
1	50	500	000000	3.3.41.41	2	Municípios beneficiados com apoio técnico e financeiro ao Fortalecimento da Atenção Primária à Saúde	4100	9999999	6.669.247,00
1	50	500	000000	3.3.90.92	6	Municípios beneficiados com cofinanciamento para Atenção à Saúde	4100	9999999	85.000,00
1	50	500	000000	4.4.90.52	6	Municípios beneficiados com cofinanciamento para Atenção à Saúde	4100	9999999	300.000,00
1	50	500	000000	3.3.90.33	7	Municípios beneficiados com cofinanciamento para Atenção e Promoção da Saúde	4100	9999999	200.000,00
1	50	500	000000	3.3.90.32	6	Municípios beneficiados com cofinanciamento para Atenção à Saúde	4100	9999999	200.000,00
1	50	500	000000	3.3.41.41	7	Municípios beneficiados com cofinanciamento para Atenção e Promoção da Saúde	4100	9999999	600.000,00
2	50	500	000000	3.3.41.41	2	Municípios beneficiados com apoio técnico e financeiro ao Fortalecimento da Atenção Primária à Saúde	4100	9999999	9.200.000,00
1	50	500	000000	3.3.90.93	6	Municípios beneficiados com cofinanciamento para Atenção à Saúde	4100	9999999	200.000,00
1	50	500	000000	3.3.41.41	3	Municípios beneficiados com transferência de recursos financeiros para Atenção Primária à Saúde - síndrome pós COVID-19	4100	9999999	60.000,00
1	50	500	000000	3.3.50.41	6	Municípios beneficiados com cofinanciamento para Atenção à Saúde	4100	9999999	540.000,00
1	50	500	000000	3.3.90.30	7	Municípios beneficiados com cofinanciamento para Atenção e Promoção da Saúde	4100	9999999	200.000,00
1	50	500	000000	3.3.90.30	6	Municípios beneficiados com cofinanciamento para Atenção à Saúde	4100	9999999	76.199,00
1	50	500	000000	3.3.90.30	8	Distribuição de kits para coleta de exame preventivo	4100	9999999	130.000,00
1	50	500	000000	3.3.90.40	6	Municípios beneficiados com cofinanciamento para Atenção à Saúde	4100	9999999	1.214.666,00
1	50	500	000000	4.4.90.52	7	Municípios beneficiados com cofinanciamento para Atenção e Promoção da Saúde	4100	9999999	760.000,00
F.47.60.10.305.35.8562 - Vigilância em Saúde									7.074.191,00
1	50	500	000000	3.3.90.39	2	Municípios beneficiados com cofinanciamento para a Vigilância em Saúde	4100	9999999	600.000,00
1	50	500	000000	3.3.90.30	2	Municípios beneficiados com cofinanciamento para a Vigilância em Saúde	4100	9999999	57.500,00
2	50	500	000000	4.4.41.42	2	Municípios beneficiados com cofinanciamento para a Vigilância em Saúde	4100	9999999	4.262.000,00
1	50	500	000000	4.4.90.52	2	Municípios beneficiados com cofinanciamento para a Vigilância em Saúde	4100	9999999	2.154.691,00
F.47.60.10.122.35.8059 - Gestão Administrativa e Assistencial das Unidades Próprias da SESA									9.986.542,00
2	50	500	000000	3.3.90.30	3	Unidades Próprias Hospitalares, Ambulatoriais e hemorrede da SESA atendidas com custeio adequado para seu funcionamento	4100	9999999	3.000.000,00
1	50	500	000000	3.3.90.40	3	Unidades Próprias Hospitalares, Ambulatoriais e hemorrede da SESA atendidas com custeio adequado para seu funcionamento	4100	9999999	1.308.664,00
1	50	500	000000	3.3.50.41	3	Unidades Próprias Hospitalares, Ambulatoriais e hemorrede da SESA atendidas com custeio adequado para seu funcionamento	4100	9999999	272.973,00
1	50	500	000000	3.3.90.39	3	Unidades Próprias Hospitalares, Ambulatoriais e hemorrede da SESA atendidas com custeio adequado para seu funcionamento	4100	9999999	3.000.000,00
2	50	500	000000	3.3.50.85	2	Unidade próprias atendidas através da Fundação Estatal de Atenção em Saúde do Estado do Paraná	4100	9999999	513.048,00
1	50	500	000000	4.4.90.52	1	Unidades Próprias Hospitalares, Ambulatoriais e Hemorrede da SESA atendidas com investimento adequado para seu funcionamento	4100	9999999	1.800.000,00
1	50	500	000000	3.3.90.37	3	Unidades Próprias Hospitalares, Ambulatoriais e hemorrede da SESA atendidas com custeio adequado para seu funcionamento	4100	9999999	91.857,00
F.47.60.10.122.35.8163 - Gestão Técnico Administrativo da SESA									36.275.299,00
1	50	500	000000	3.3.90.92	0	Não definida	4100	9999999	584.993,00
1	50	500	000000	3.3.90.47	0	Não definida	4100	9999999	148.200,00
1	50	500	000000	3.3.90.39	0	Não definida	4100	9999999	2.000.000,00
2	50	500	000000	3.3.90.39	0	Não definida	4100	9999999	22.000.000,00
1	50	500	000000	4.4.90.61	1	Aquisição de imóvel para uso da Secretaria de Estado da Saúde e suas unidades assistenciais e operacionais	4101	4106902	356.000,00
1	50	500	000000	3.3.90.36	0	Não definida	4100	9999999	650.000,00
1	50	500	000000	3.3.90.40	0	Não definida	4100	9999999	111.570,00
1	50	500	000000	3.3.90.14	0	Não definida	4100	9999999	523.703,00
1	50	500	000000	4.4.90.51	16	Instalação de cobertura no estacionamento da área de transportes no Complexo Botânico	4101	4106902	100.000,00
1	50	500	000000	3.1.90.16	0	Não definida	4100	9999999	580.682,00
1	50	500	000000	3.3.90.18	0	Não definida	4100	9999999	726.323,00
1	50	500	000000	3.3.90.37	0	Não definida	4100	9999999	1.000.000,00
1	50	500	000000	3.3.90.93	0	Não definida	4100	9999999	935.839,00
1	50	500	000000	3.3.90.30	0	Não definida	4100	9999999	500.000,00
1	50	500	000000	4.4.90.51	15	Construção de mezanino na Coordenação de Material e Patrimônio, no Jardim Botânico	4101	4106902	402.989,00
1	50	500	000000	3.1.91.13	0	Não definida	4100	9999999	5.655.000,00
								Total da Despesa Orçamento Fiscal e/ou Seguridade Social	73.771.144,00
								Total Geral	73.771.144,00

150248/2024

Decreto nº 8316

O GOVERNADOR DO ESTADO DO PARANÁ, usando da atribuição que lhe confere o art. 87, inciso V, da Constituição Estadual, e das autorizações contidas no art. 4º, da Lei Estadual nº 21.862, de 18 de dezembro de 2023, e no § 5º do artigo 15, da Lei Estadual nº 21.587, de 14 de julho de 2023, e tendo em vista o contido no protocolo nº 23.188.487-4,

DECRETA:

Art. 1º Fica efetuada uma Transferência no Orçamento Fiscal do Estado, e alterado o detalhamento de obras e/ou demais entregas, no valor de R$ 2.800.000,00 (dois milhões e oitocentos mil reais), de acordo com os Anexos I e II deste Decreto.

Diário OFICIAL Paraná
Poder Executivo Estadual
Diário Oficial Certificado Digitalmente
O Departamento de Imprensa Oficial do Estado do Paraná, da garantia de autenticidade deste documento, desde que visualizado através do site http://www.imprensaoficial.pr.gov.br

Art. 2º Este Decreto entrará em vigor na data de sua publicação.

Curitiba, 16 de dezembro de 2024, 203º da Independência e 136º da República.

Carlos Massa Ratinho Junior
Governador do Estado

Norberto Anacleto Ortigara
Secretário de Estado da Fazenda

Anexo ao Decreto nº 8316 — Formalização 2024FC001197/Bloco1

ANEXO I - SUPLEMENTAÇÃO DA DESPESA

Órgão/UG/UO/ Programa de Trabalho	Id. Exercício Fonte	Grupo da Fonte	Fonte	Detalhamento de Fonte	Natureza	Cód. Meta Física	Descrição Meta Física	Região Intermediária	Município	Valor
47 - Secretaria de Estado da Saúde										2.800.000,00
476000 - Fundo Estadual de Saúde										2.800.000,00
4760 - Fundo Estadual de Saúde										2.800.000,00
F.47.60.10.302.35.8485 - Gestão na Assistência Hospitalar e Ambulatorial										2.800.000,00
	1	50	500	000000	3.3.90.39	2	Municípios assistidos com Incentivos e Contratos Assistenciais Vinculados à Rede de Atenção à Saúde do SUS e Suas Linhas de Cuidado Prioritárias	4100	9999999	2.800.000,00
									Total da Despesa Orçamento Fiscal e/ou Seguridade Social	2.800.000,00
									Total Geral	2.800.000,00

Anexo ao Decreto nº 8316 — Formalização 2024FC001197/Bloco1

ANEXO II - REDUÇÃO DA DESPESA

Órgão/UG/UO/ Programa de Trabalho	Id. Exercício Fonte	Grupo da Fonte	Fonte	Detalhamento de Fonte	Natureza	Cód. Meta Física	Descrição Meta Física	Região Intermediária	Município	Valor
47 - Secretaria de Estado da Saúde										2.800.000,00
476000 - Fundo Estadual de Saúde										2.800.000,00
4760 - Fundo Estadual de Saúde										2.800.000,00
F.47.60.10.302.35.8485 - Gestão na Assistência Hospitalar e Ambulatorial										2.800.000,00
	1	50	500	000000	4.4.70.42	0	Não definida	4100	9999999	2.600.000,00
	1	50	500	000000	4.4.90.52	0	Não definida	4100	9999999	200.000,00
									Total da Despesa Orçamento Fiscal e/ou Seguridade Social	2.800.000,00
									Total Geral	2.800.000,00

150252/2024

Decreto nº 8317

O GOVERNADOR DO ESTADO DO PARANÁ, usando da atribuição que lhe confere o art. 87, inciso V, da Constituição Estadual, e das autorizações contidas no art. 4º, da Lei Estadual nº 21.862, de 18 de dezembro de 2023, e no inciso I, § 1º, do art. 15, e no § 5º do mesmo artigo, da Lei Estadual nº 21.587, de 14 de julho de 2023, e tendo em vista o contido no protocolo nº 21.477.180-2,

DECRETA:

Art. 1º Fica efetuado um Remanejamento no Orçamento Fiscal do Estado, e alterado o detalhamento de obras e/ou demais entregas, no valor de R$ 166.662.355,00 (cento e sessenta e seis milhões e seiscentos e sessenta e dois mil e trezentos e cinquenta e cinco reais), de acordo com os Anexos I e II deste Decreto.

Art. 2º Este Decreto entrará em vigor na data de sua publicação.

Curitiba, 16 de dezembro de 2024, 203º da Independência e 136º da República.

Carlos Massa Ratinho Junior
Governador do Estado

Norberto Anacleto Ortigara
Secretário de Estado da Fazenda

Anexo ao Decreto nº 8317 — Formalização 2024FC001202/Bloco1

ANEXO I - SUPLEMENTAÇÃO DA DESPESA

Órgão/UG/UO/ Programa de Trabalho	Id. Exercício Fonte	Grupo da Fonte	Fonte	Detalhamento de Fonte	Natureza	Cód. Meta Física	Descrição Meta Física	Região Intermediária	Município	Valor
45 - Secretaria de Estado da Ciência, Tecnologia e Ensino Superior										166.662.355,00
453000 - Universidade Estadual de Londrina										38.429.002,00
4530 - Universidade Estadual de Londrina										38.429.002,00
F.45.30.12.364.34.8116 - Gestão das Atividades Universitárias UEL										38.429.002,00
	2	50	500	000000	3.1.91.13	0	Não definida	4100	9999999	2.380.640,00
	1	50	500	000000	3.1.90.11	0	Não definida	4100	9999999	29.271.361,00
	2	50	500	000000	3.1.90.11	0	Não definida	4100	9999999	1.128.639,00
	1	50	500	000000	3.1.91.13	0	Não definida	4100	9999999	2.248.362,00
	2	50	500	000000	3.1.90.04	0	Não definida	4100	9999999	3.400.000,00
453100 - Universidade Estadual de Ponta Grossa										24.800.000,00
4531 - Universidade Estadual de Ponta Grossa										24.800.000,00

F.45.31.12.364.34.8119 - Gestão das Atividades Universitárias UEPG										24.800.000,00
	1	50	500	000000	3.1.90.11	0	Não definida	4100	9999999	20.400.000,00
	1	50	500	000000	3.1.91.13	0	Não definida	4100	9999999	4.400.000,00
453200 - Universidade Estadual de Maringá										52.090.000,00
4532 - Universidade Estadual de Maringá										52.090.000,00
F.45.32.12.364.34.8122 - Gestão das Atividades Universitárias UEM										52.090.000,00
	1	50	500	000000	3.1.90.04	0	Não definida	4100	9999999	7.700.000,00
	1	50	500	000000	3.1.90.11	0	Não definida	4100	9999999	36.140.000,00
	1	50	500	000000	3.1.91.13	0	Não definida	4100	9999999	8.250.000,00
453400 - Universidade Estadual do Oeste do Paraná										36.858.380,00
4534 - Universidade Estadual do Oeste do Paraná										36.858.380,00
F.45.34.12.364.34.8128 - Gestão das Atividades Universitárias UNIOESTE										36.858.380,00
	2	50	500	000000	3.1.90.11	0	Não definida	4100	9999999	31.139.212,00
	1	50	500	000000	3.1.91.13	0	Não definida	4100	9999999	5.719.168,00
454600 - Universidade Estadual do Paraná										2.500.000,00
4546 - Universidade Estadual do Paraná										2.500.000,00
F.45.46.12.364.34.8131 - Gestão das Atividades Universitárias UNESPAR										2.500.000,00
	1	50	500	000000	3.1.91.13	0	Não definida	4100	9999999	2.500.000,00
454800 - Universidade Estadual do Norte do Paraná										11.984.973,00
4548 - Universidade Estadual do Norte do Paraná										11.984.973,00
F.45.48.12.364.34.8149 - Gestão das Atividades Universitárias UENP										11.984.973,00
	1	50	500	000000	3.1.90.13	0	Não definida	4100	9999999	500.000,00
	1	50	500	000000	3.1.90.11	0	Não definida	4100	9999999	6.765.326,00
	1	50	500	000000	3.1.90.04	0	Não definida	4100	9999999	1.898.647,00
	1	50	500	000000	3.1.90.96	0	Não definida	4100	9999999	1.738.000,00
	1	50	500	000000	3.1.91.13	0	Não definida	4100	9999999	1.083.000,00
									Total da Despesa Orçamento Fiscal e/ou Seguridade Social	166.662.355,00
									Total Geral	166.662.355,00

Anexo ao Decreto nº 8317

Formalização 2024FC001202/Bloco1

ANEXO II - REDUÇÃO DA DESPESA

Órgão/UG/UO/ Programa de Trabalho	Id. Exercício Fonte	Grupo da Fonte	Fonte	Detalhamento de Fonte	Natureza	Cód. Meta Física	Descrição Meta Física	Região Intermediária	Município	Valor
27 - Secretaria de Estado da Administração e da Previdência										37.550.640,00
270000 - Secretaria de Estado da Administração e da Previdência										37.550.640,00
2701 - Gabinete do Secretário										11.938.996,00
F.27.01.04.273.11.9003 - Contribuições à Previdência Complementar										5.881.695,00
	1	50	500	000000	3.3.90.07	0	Não definida	4100	9999999	5.881.695,00
F.27.01.28.845.99.9105 - Pensões e aposentadorias dos serventuários da justiça transferência à PARANAPREVIDÊNCIA										6.057.301,00
	1	50	500	000000	3.3.50.41	0	Não definida	4100	9999999	6.057.301,00
2702 - Diretoria Geral										25.611.644,00
F.27.02.04.122.12.8014 - Gestão de Administração Geral										14.794.904,00
	1	50	500	000000	3.3.90.39	5	Reforma de pátio do Departamento de Gestão do Transporte Oficial - DETO	4101	4106902	1.000.000,00
	1	50	500	000000	3.3.90.35	0	Não definida	4100	9999999	173.475,00
	1	50	500	000000	3.3.90.39	0	Não definida	4100	9999999	6.455.086,00
	1	50	500	000000	3.3.90.39	15	Restauro do Imóvel tombado denominado "Antigo Fórum de Castro"	4106	4104907	190.000,00
	1	50	500	000000	3.3.90.40	18	Sistema de Gestão de Materiais e Serviços GMS modernizado	4100	9999999	3.681.784,00
	1	50	500	000000	3.3.90.39	16	Restauro do Imóvel tombado denominado "Antigo Hospital Hypólito" na Lapa.	4101	4113205	190.000,00
	2	50	500	000000	3.3.90.40	12	Sistemas de Tecnologia da Inforação e Comunicação - TIC contratados para modernização da estrutura de tecnologia da informação e comunicação da Secretaria	4101	4106902	1.272.607,00
	1	50	500	000000	3.3.90.39	2	Serviços de análise estrutural, lógica, elétrica e hidráulica do edifício sede do Departamento de Arquivo Público	4101	4106902	500.000,00
	2	50	500	000000	3.3.90.37	0	Não definida	4100	9999999	1.065.805,00
	2	50	500	000000	3.3.90.35	12	Sistemas de Tecnologia da Inforação e Comunicação - TIC contratados para modernização da estrutura de tecnologia da informação e comunicação da Secretaria	4101	4106902	266.147,00
F.27.02.04.122.11.8041 - Gestão de Administração de Pessoal										10.816.740,00
	1	50	500	000000	3.3.90.39	28	Servidores beneficiados com avaliação médico pericial para diversas modalidades de licença médica	4104	4115200	349.639,00
	1	50	500	000000	3.3.90.35	0	Não definida	4100	9999999	505.250,00
	1	50	500	000000	3.3.90.39	0	Não definida	4100	9999999	789.403,00
	1	50	500	000000	3.3.90.36	0	Não definida	4100	9999999	200.000,00
	1	50	500	000000	3.3.90.40	0	Não definida	4100	9999999	480.624,00
	1	50	500	000000	3.3.90.39	29	Servidores beneficiados com avaliação médico pericial para diversas modalidades de licença médica	4105	4113700	528.319,00
	1	50	500	000000	3.3.90.39	25	Servidores beneficiados com avaliação médico pericial para diversas modalidades de licença médica	4101	4106902	775.297,00
	1	50	500	000000	3.3.90.39	30	Servidores beneficiados com avaliação médico pericial para diversas modalidades de licença médica	4106	4119905	586.548,00
	1	50	500	000000	3.3.90.18	0	Não definida	4100	9999999	346.620,00
	1	50	500	000000	3.3.90.30	0	Não definida	4100	9999999	250.000,00
	1	50	500	000000	3.3.90.39	27	Servidores beneficiados com avaliação médico pericial para diversas modalidades de licença médica	4103	4104808	50.453,00
	1	50	500	000000	3.3.90.39	34	Atendimento e promoção de assistência à saúde dos servidores públicos estaduais ativos e seus dependentes	4100	9999999	48.542,00
	2	50	500	000000	3.3.90.40	0	Não definida	4100	9999999	1.404.220,00
	1	50	500	000000	3.3.90.40	32	Sistema RH-Paraná implantado nas Instituições Estaduais de Ensino Superior	4100	9999999	736.692,00
	1	50	500	000000	3.3.90.39	26	Servidores beneficiados com avaliação médico pericial para diversas modalidades de licença médica	4102	4109401	6.459,00
	1	50	500	000000	3.1.91.13	0	Não definida	4100	9999999	531.280,00
	2	50	500	000000	3.3.90.40	32	Sistema RH-Paraná implantado nas Instituições Estaduais de Ensino Superior	4100	9999999	2.900.500,00

Diário OFICIAL Paraná
Poder Executivo Estadual

Diário Oficial Certificado Digitalmente
O Departamento de Imprensa Oficial do Estado do Paraná, da garantia de autenticidade deste documento, desde que visualizado através do site http://www.imprensaoficial.pr.gov.br

1	50	500	000000	3.1.90.91	0	Não definida	4100	9999999	326.894,00
31 - Administração Geral do Estado - Recursos sob Supervisão da SEFA									24.800.000,00
310000 - Administração Geral do Estado Recursos sob Supervisão da SEFA									24.800.000,00
3101 - Programações Especiais e Encargos Gerais do Estado									24.800.000,00
F.31.01.99.999.99.9901 - Reserva de Contingência									24.800.000,00
1	50	500	000000	9.9.99.99	0	Não definida	4100	9999999	24.800.000,00
61 - Secretaria de Estado do Desenvolvimento Social e Família									66.574.973,00
616600 - Fundo Estadual Para a Infância e Adolescência									66.574.973,00
6166 - Fundo Estadual Para A Infância e Adolescência									66.574.973,00
F.61.66.08.243.29.7438 - Programa Infância Feliz Paraná									66.574.973,00
1	50	500	000000	4.4.41.42	1	Contempla a const. de creches sustentáveis pelos mun. selecionados, financiadas com repasses pelo Estado, e que farão o atendimento educ.l e soc.prioritariamente para crianças de 0 a 3 anos, em situação de vulnerabilidade social e assistidas pelos prog. sociais de transferência de renda.	4100	9999999	66.574.973,00
65 - Secretaria de Estado da Agricultura e do Abastecimento									36.858.380,00
650000 - Secretaria de Estado da Agricultura e Abastecimento									36.858.380,00
6502 - Diretoria Geral									36.858.380,00
F.65.02.20.605.22.8258 - Direito Humano à Alimentação Adequada									4.091.852,00
2	50	500	000000	3.3.40.41	0	Não definida	4102	4109401	150.000,00
2	50	500	000000	3.3.40.41	0	Não definida	4101	4107652	150.000,00
2	50	500	000000	4.4.40.42	0	Não definida	4105	4103701	125.000,00
2	50	500	000000	3.3.40.41	0	Não definida	4105	4109807	150.000,00
2	50	500	000000	4.4.40.42	0	Não definida	4100	9999999	1.500.000,00
2	50	500	000000	4.4.40.42	0	Não definida	4105	4103305	160.000,00
2	50	500	000000	3.3.40.41	0	Não definida	4101	4109609	150.000,00
2	50	500	000000	3.3.40.41	0	Não definida	4101	4122305	150.000,00
2	50	500	000000	3.3.40.41	0	Não definida	4105	4111902	147.657,00
2	50	500	000000	3.3.40.41	0	Não definida	4102	4121752	150.000,00
2	50	500	000000	3.3.40.41	0	Não definida	4104	4115200	150.000,00
2	50	500	000000	3.3.90.40	0	Não definida	4100	9999999	378.470,00
2	50	500	000000	3.3.40.41	0	Não definida	4104	4128807	150.000,00
2	50	500	000000	3.3.40.41	0	Não definida	4105	4108700	130.725,00
2	50	500	000000	3.3.40.41	0	Não definida	4102	4104428	150.000,00
2	50	500	000000	3.3.40.41	0	Não definida	4105	4122404	150.000,00
2	50	500	000000	3.3.40.41	0	Não definida	4104	4105904	150.000,00
F.65.02.20.608.22.8257 - Fortalecimento da Agricultura Familiar									29.454.322,00
2	50	500	000000	4.4.40.42	0	Não definida	4106	4104907	959.945,00
2	50	500	000000	3.3.40.41	0	Não definida	4103	4128609	300.000,00
2	50	500	000000	3.3.40.41	0	Não definida	4105	4111704	210.000,00
2	50	500	000000	3.3.40.41	0	Não definida	4104	4105607	100.000,00
2	50	500	000000	3.3.40.41	0	Não definida	4103	4106308	300.000,00
2	50	500	000000	4.4.40.42	0	Não definida	4103	4108403	500.000,00
1	50	500	000000	3.3.40.41	15	Unidades Produtivas de viticultura apoiadas com recursos ou parceria para o desenvolvimento sustentável e competitividade	4103	9999999	158.399,00
1	50	500	000000	3.3.40.41	21	Estradas rurais com intervenções para melhoria da trafegabilidade	4103	9999999	536.245,00
2	50	500	000000	3.3.40.41	0	Não definida	4105	4125803	150.000,00
2	50	500	000000	3.3.40.41	0	Não definida	4105	4112504	100.000,00
2	50	500	000000	3.3.40.41	0	Não definida	4103	4106506	200.000,00
2	50	500	000000	4.4.40.42	0	Não definida	4104	4109906	150.000,00
2	50	500	000000	3.3.40.41	0	Não definida	4104	4118808	150.000,00
2	50	500	000000	4.4.40.42	0	Não definida	4100	9999999	8.591.609,00
2	50	500	000000	3.3.40.41	0	Não definida	4103	4107124	300.000,00
2	50	500	000000	4.4.40.42	0	Não definida	4101	4127601	265.000,00
2	50	500	000000	3.3.40.41	0	Não definida	4105	4111803	100.000,00
2	50	500	000000	3.3.40.41	0	Não definida	4103	4112751	100.000,00
2	50	500	000000	3.3.40.41	0	Não definida	4105	4103503	100.000,00
2	50	500	000000	3.3.40.41	0	Não definida	4103	4122156	300.000,00
2	50	500	000000	3.3.40.41	0	Não definida	4103	4114401	120.000,00
2	50	500	000000	3.3.40.41	0	Não definida	4105	4104402	449.568,00
2	50	500	000000	3.3.40.41	0	Não definida	4103	4115309	100.000,00
2	50	500	000000	3.3.40.41	0	Não definida	4101	4100301	100.000,00
2	50	500	000000	3.3.40.41	0	Não definida	4103	4123824	300.000,00
2	50	500	000000	3.3.40.41	0	Não definida	4103	4107207	300.000,00
2	50	500	000000	4.4.40.42	0	Não definida	4103	4115606	200.000,00
2	50	500	000000	3.3.40.41	0	Não definida	4103	4127403	100.000,00
1	50	500	000000	3.3.40.41	20	Estradas rurais com intervenções para melhoria da trafegabilidade	4102	9999999	500.000,00
2	50	500	000000	3.3.40.41	0	Não definida	4103	4107405	400.000,00
2	50	500	000000	3.3.40.41	0	Não definida	4103	4121257	100.000,00
2	50	500	000000	3.3.40.41	0	Não definida	4101	4104253	200.000,00
2	50	500	000000	4.4.40.42	0	Não definida	4101	4104204	522.600,00
2	50	500	000000	4.4.40.42	0	Não definida	4103	4128559	168.722,00
2	50	500	000000	4.4.40.42	0	Não definida	4105	4106407	2.000.000,00
2	50	500	000000	4.4.40.42	0	Não definida	4101	4125506	183.000,00
2	50	500	000000	3.3.40.41	0	Não definida	4103	4126652	100.000,00
2	50	500	000000	4.4.40.42	0	Não definida	4101	4104006	125.000,00
2	50	500	000000	4.4.40.42	0	Não definida	4103	4120150	190.000,00

2	50	500	000000	3.3.40.41	0	Não definida	4103	4121406	200.000,00
1	50	500	000000	3.3.40.41	24	Estradas rurais com intervenções para melhoria da trafegabilidade	4106	9999999	500.000,00
2	50	500	000000	4.4.40.42	0	Não definida	4104	4125357	135.166,00
2	50	500	000000	3.3.40.41	0	Não definida	4101	4102307	200.000,00
2	50	500	000000	4.4.40.42	0	Não definida	4104	4103370	200.000,00
2	50	500	000000	3.3.40.41	0	Não definida	4106	4111407	150.000,00
2	50	500	000000	4.4.40.42	0	Não definida	4103	4117909	1.000.000,00
2	50	500	000000	3.3.40.41	0	Não definida	4104	4123956	100.388,00
2	50	500	000000	3.3.40.41	0	Não definida	4105	4115507	100.000,00
2	50	500	000000	4.4.40.42	0	Não definida	4104	4112207	150.000,00
2	50	500	000000	4.4.40.42	0	Não definida	4104	4103909	220.000,00
2	50	500	000000	4.4.40.42	0	Não definida	4103	4116703	877.499,00
2	50	500	000000	4.4.40.42	0	Não definida	4105	4112801	185.000,00
2	50	500	000000	3.3.40.41	0	Não definida	4103	4121604	200.000,00
2	50	500	000000	3.3.40.41	0	Não definida	4103	4103156	372.361,00
2	50	500	000000	3.3.40.41	0	Não definida	4104	4115101	100.000,00
2	50	500	000000	3.3.40.41	0	Não definida	4104	4103008	100.000,00
2	50	500	000000	3.3.40.41	0	Não definida	4104	4100509	120.200,00
2	50	500	000000	4.4.40.42	0	Não definida	4104	4111555	175.000,00
2	50	500	000000	3.3.40.41	0	Não definida	4105	4121802	450.000,00
2	50	500	000000	4.4.40.42	0	Não definida	4106	4112009	225.000,00
2	50	500	000000	3.3.40.41	0	Não definida	4103	4111209	200.000,00
1	50	500	000000	3.3.40.41	22	Estradas rurais com intervenções para melhoria da trafegabilidade	4104	9999999	712.318,00
2	50	500	000000	4.4.40.42	0	Não definida	4103	4120903	1.350.000,00
2	50	500	000000	4.4.70.42	0	Não definida	4100	9999999	491.303,00
2	50	500	000000	4.4.40.42	0	Não definida	4103	4122800	659.999,00
2	50	500	000000	3.3.40.41	0	Não definida	4103	4117453	100.000,00
2	50	500	000000	3.3.40.41	0	Não definida	4104	4108106	100.000,00
2	50	500	000000	3.3.40.41	0	Não definida	4104	4106605	350.000,00
F.65.02.20.122.22.8253 - Gestão Administrativa SEAB									3.312.206,00
1	50	500	000000	4.4.90.52	0	Não definida	4100	9999999	1.959.752,00
1	50	500	000000	3.3.90.39	0	Não definida	4100	9999999	900.000,00
1	50	500	000000	3.3.90.30	0	Não definida	4100	9999999	452.454,00
77 - Secretaria de Estado de Infraestrutura e Logística									878.362,00
770000 - Secretaria de Estado de Infraestrutura e Logística									878.362,00
7703 - Departamento de Gestão e Planejamento de Infraestrutura e Logística									878.362,00
F.77.03.15.121.17.8302 - Gestão de Planos, Programas e Projetos									878.362,00
1	50	500	000000	3.3.90.39	0	Não definida	4100	9999999	878.362,00
								Total da Despesa Orçamento Fiscal e/ou Seguridade Social	166.662.355,00
								Total Geral	166.662.355,00

150255/2024

Decreto nº 8318

O GOVERNADOR DO ESTADO DO PARANÁ, usando da atribuição que lhe confere o art. 87, inciso V, da Constituição Estadual, e das autorizações contidas no art. 4º, da Lei Estadual nº 21.862, de 18 de dezembro de 2023, e no inciso I, § 1º, do art. 15,da Lei Estadual nº 21.587, de 14 de julho de 2023, e tendo em vista o contido no protocolo nº 21.477.180-2,

DECRETA:

Art. 1º Fica aberto um Crédito Suplementar ao Orçamento Fiscal do Estado, e alterado o detalhamento de obras e/ou demais entregas, no valor de R$ 229.399,00 (duzentos e vinte e nove mil e trezentos e noventa e nove reais), de acordo com o Anexo I deste Decreto.

Art. 2º Servirá como recurso para cobertura de crédito de que trata o artigo anterior igual importância proveniente de Redução/Anulação de Dotação, conforme Anexo II deste Decreto.

Art. 3º Este Decreto entrará em vigor na data de sua publicação.

Curitiba, em 16 de dezembro de 2024, 203º da Independência e 136º da República.

Carlos Massa Ratinho Junior
Governador do Estado

Norberto Anacleto Ortigara
Secretário de Estado da Fazenda

Anexo ao Decreto n° 8318

Formalização 2024FC001199/Bloco1

ANEXO I - SUPLEMENTAÇÃO DA DESPESA

Órgão/UG/UO/ Programa de Trabalho	Id. Exercício Fonte	Grupo da Fonte	Fonte	Detalhamento de Fonte	Natureza	Cód. Meta Física	Descrição Meta Física	Região Intermediária	Município	Valor
39 - Secretaria de Estado da Segurança Pública										229.399,00
390000 - Secretaria de Estado da Segurança Pública										229.399,00
3914 - Polícia Científica										229.399,00
F.39.14.06.183.30.8079 - Ações da Polícia Científica										229.399,00

Diário Oficial Certificado Digitalmente
O Departamento de Imprensa Oficial do Estado do Paraná, da garantia de autenticidade deste documento, desde que visualizado através do site http://www.imprensaoficial.pr.gov.br

	1	50	500	000000	3.1.90.11	0	Não definida	4100	9999999	229.399,00
									Total da Despesa Orçamento Fiscal e/ou Seguridade Social	229.399,00
									Total Geral	229.399,00

Anexo ao Decreto nº 8318 Formalização 2024FC001199/Bloco1

ANEXO II - REDUÇÃO DA DESPESA

Órgão/UG/UO/ Programa de Trabalho	Id. Exercício Fonte	Grupo da Fonte	Fonte	Detalhamento de Fonte	Natureza	Cód. Meta Física	Descrição Meta Física	Região Intermediária	Município	Valor
39 - Secretaria de Estado da Segurança Pública										229.399,00
390000 - Secretaria de Estado da Segurança Pública										229.399,00
3914 - Polícia Científica										229.399,00
F.39.14.06.183.30.8079 - Ações da Polícia Científica										229.399,00
	1	50	500	000000	3.3.90.92	0	Não definida	4100	9999999	20.377,00
	1	50	500	000000	3.3.90.30	0	Não definida	4100	9999999	209.022,00
									Total da Despesa Orçamento Fiscal e/ou Seguridade Social	229.399,00
									Total Geral	229.399,00

150257/2024

Decreto nº 8319

O GOVERNADOR DO ESTADO DO PARANÁ, usando da atribuição que lhe confere o art. 87, inciso V, da Constituição Estadual, e das autorizações contidas no art. 4º, da Lei Estadual nº 21.862, de 18 de dezembro de 2023, e no § 5º do artigo 15, da Lei Estadual nº 21.587, de 14 de julho de 2023, e tendo em vista o contido no protocolo nº 21.477.180-2,

DECRETA:

Art. 1º Fica efetuada uma Transposição no Orçamento Fiscal do Estado, e alterado o detalhamento de obras e/ou demais entregas, no valor de R$ 3.450.000,00 (três milhões e quatrocentos e cinquenta mil reais) de acordo com os Anexos I e II deste Decreto.

Art. 2º Este Decreto entrará em vigor na data de sua publicação.

Curitiba, 16 de dezembro de 2024, 203º da Independência e 136º da República.

Carlos Massa Ratinho Junior
Governador do Estado

Norberto Anacleto Ortigara
Secretário de Estado da Fazenda

Anexo ao Decreto nº 8319 Formalização 2024FC001203/Bloco1

ANEXO I - SUPLEMENTAÇÃO DA DESPESA

Órgão/UG/UO/ Programa de Trabalho	Id. Exercício Fonte	Grupo da Fonte	Fonte	Detalhamento de Fonte	Natureza	Cód. Meta Física	Descrição Meta Física	Região Intermediária	Município	Valor
39 - Secretaria de Estado da Segurança Pública										3.450.000,00
390000 - Secretaria de Estado da Segurança Pública										3.450.000,00
3914 - Polícia Científica										550.000,00
F.39.14.06.183.30.8079 - Ações da Polícia Científica										550.000,00
	1	50	500	000000	3.3.90.46	0	Não definida	4100	9999999	550.000,00
3917 - Departamento Penitenciário										350.000,00
F.39.17.06.421.30.8383 - Gestão do Sistema Penitenciário										350.000,00
	1	50	500	000000	3.3.90.46	0	Não definida	4100	9999999	350.000,00
3922 - Polícia Militar do Estado do Paraná										900.000,00
F.39.22.06.181.30.8501 - Ações do Comando Geral da Polícia Militar										900.000,00
	2	50	500	000000	3.3.90.46	0	Não definida	4100	9999999	900.000,00
3924 - Corpo de Bombeiros Militar do Paraná										1.650.000,00
F.39.24.06.182.31.8624 - Ações do Comando do Corpo de Bombeiros										1.650.000,00
	1	50	500	000000	3.3.90.46	0	Não definida	4100	9999999	1.650.000,00
									Total da Despesa Orçamento Fiscal e/ou Seguridade Social	3.450.000,00
									Total Geral	3.450.000,00

Anexo ao Decreto nº 8319 Formalização 2024FC001203/Bloco1

ANEXO II - REDUÇÃO DA DESPESA

Órgão/UG/UO/ Programa de Trabalho	Id. Exercício Fonte	Grupo da Fonte	Fonte	Detalhamento de Fonte	Natureza	Cód. Meta Física	Descrição Meta Física	Região Intermediária	Município	Valor
39 - Secretaria de Estado da Segurança Pública										3.450.000,00
390000 - Secretaria de Estado da Segurança Pública										3.450.000,00
3902 - Diretoria Geral										350.000,00
F.39.02.06.122.30.8064 - Gestão Administrativa SESP										350.000,00
	1	50	500	000000	3.3.90.46	0	Não definida	4100	9999999	350.000,00
3921 - Polícia Civil do Estado do Paraná										3.100.000,00
F.39.21.06.183.30.8497 - Ações da Polícia Judiciária										3.100.000,00

2	50	500	000000	3.3.90.46	0	Não definida	4100	9999999	900.000,00
1	50	500	000000	3.3.90.46	0	Não definida	4100	9999999	2.200.000,00
								Total da Despesa Orçamento Fiscal e/ou Seguridade Social	3.450.000,00
								Total Geral	3.450.000,00

150260/2024

Decreto nº 8320

O GOVERNADOR DO ESTADO DO PARANÁ, usando da atribuição que lhe confere o art. 87, inciso V, da Constituição Estadual, e das autorizações contidas no art. 4º, da Lei Estadual nº 21.862, de 18 de dezembro de 2023, e no inciso I, § 1º, do art. 15, e no § 5º do mesmo artigo, da Lei Estadual nº 21.587, de 14 de julho de 2023, e tendo em vista o contido no protocolo nº 21.477.180-2,

DECRETA:

Art. 1º Fica efetuado um Remanejamento no Orçamento Fiscal do Estado, e alterado o detalhamento de obras e/ou demais entregas, no valor de R$ 50.033.589,00 (cinquenta milhões e trinta e três mil e quinhentos e oitenta e nove reais), de acordo com os Anexos I e II deste Decreto.

Art. 2º Este Decreto entrará em vigor na data de sua publicação.

Curitiba, 16 de dezembro de 2024, 203º da Independência e 136º da República.

Carlos Massa Ratinho Junior
Governador do Estado

Norberto Anacleto Ortigara
Secretário de Estado da Fazenda

Anexo ao Decreto nº 8320 — Formalização 2024FC001208/Bloco1

ANEXO I - SUPLEMENTAÇÃO DA DESPESA

Órgão/UG/UO/ Programa de Trabalho	Id. Exercício Fonte	Grupo da Fonte	Fonte	Detalhamento de Fonte	Natureza	Cód. Meta Física	Descrição Meta Física	Região Intermediária	Município	Valor
39 - Secretaria de Estado da Segurança Pública										50.033.589,00
390000 - Secretaria de Estado da Segurança Pública										50.033.589,00
3917 - Departamento Penitenciário										8.703.025,00
F.39.17.06.421.30.8383 - Gestão do Sistema Penitenciário										8.703.025,00
	1	50	500	000000	3.1.91.13	0	Não definida	4100	9999999	8.703.025,00
3921 - Polícia Civil do Estado do Paraná										11.405.187,00
F.39.21.06.183.30.8497 - Ações da Polícia Judiciária										11.405.187,00
	1	50	500	000000	3.1.91.13	0	Não definida	4100	9999999	11.405.187,00
3922 - Polícia Militar do Estado do Paraná										25.201.845,00
F.39.22.06.181.30.8501 - Ações do Comando Geral da Polícia Militar										25.201.845,00
	1	50	500	000000	3.1.91.13	0	Não definida	4100	9999999	25.201.845,00
3924 - Corpo de Bombeiros Militar do Paraná										4.723.532,00
F.39.24.06.182.31.8624 - Ações do Comando do Corpo de Bombeiros										4.723.532,00
	1	50	500	000000	3.1.91.13	0	Não definida	4100	9999999	4.723.532,00
								Total da Despesa Orçamento Fiscal e/ou Seguridade Social		50.033.589,00
									Total Geral	50.033.589,00

Anexo ao Decreto nº 8320 — Formalização 2024FC001208/Bloco1

ANEXO II - REDUÇÃO DA DESPESA

Órgão/UG/UO/ Programa de Trabalho	Id. Exercício Fonte	Grupo da Fonte	Fonte	Detalhamento de Fonte	Natureza	Cód. Meta Física	Descrição Meta Física	Região Intermediária	Município	Valor
31 - Administração Geral do Estado - Recursos sob Supervisão da SEFA										50.033.589,00
310000 - Administração Geral do Estado Recursos sob Supervisão da SEFA										50.033.589,00
3101 - Programações Especiais e Encargos Gerais do Estado										50.033.589,00
F.31.01.28.843.99.9083 - Encargos Gerais da Dívida Pública Interna										50.033.589,00
	1	50	500	000000	3.2.90.22	0	Não definida	4100	9999999	50.033.589,00
								Total da Despesa Orçamento Fiscal e/ou Seguridade Social		50.033.589,00
									Total Geral	50.033.589,00

150262/2024

Decreto nº 8321

O GOVERNADOR DO ESTADO DO PARANÁ, usando da atribuição que lhe confere o art. 87, inciso V, da Constituição Estadual, e das autorizações contidas no art. 4º, da Lei Estadual nº 21.862, de 18 de dezembro de 2023, e no inciso I, § 1º, do art. 15, e no § 5º do mesmo artigo, da Lei Estadual nº 21.587, de 14 de julho de 2023, e tendo em vista o contido no protocolo nº 21.477.180-2,

DECRETA:

Art. 1º Fica efetuada uma Transferência no Orçamento Fiscal do Estado, e alterado o detalhamento de obras e/ou demais entregas, no valor de

Diário Oficial Certificado Digitalmente
O Departamento de Imprensa Oficial do Estado do Paraná, da garantia de autenticidade deste documento, desde que visualizado através do site http://www.imprensaoficial.pr.gov.br

R$ 465.227,00 (quatrocentos e sessenta e cinco mil e duzentos e vinte e sete reais), de acordo com os Anexos I e II deste Decreto.

Art. 2º Este Decreto entrará em vigor na data de sua publicação.

Curitiba, 16 de dezembro de 2024, 203º da Independência e 136º da República.

Carlos Massa Ratinho Junior
Governador do Estado

Norberto Anacleto Ortigara
Secretário de Estado da Fazenda

Anexo ao Decreto nº 8321 Formalização 2024FC001198/Bloco1

ANEXO I - SUPLEMENTAÇÃO DA DESPESA

Órgão/UG/UO/ Programa de Trabalho	Id. Exercício Fonte	Grupo da Fonte	Fonte	Detalhamento de Fonte	Natureza	Cód. Meta Física	Descrição Meta Física	Região Intermediária	Município	Valor
39 - Secretaria de Estado da Segurança Pública										465.227,00
390000 - Secretaria de Estado da Segurança Pública										465.227,00
3914 - Polícia Científica										465.227,00
F.39.14.06.183.30.8079 - Ações da Polícia Científica										465.227,00
	1	50	500	000000	3.1.90.11	0	Não definida	4100	9999999	465.227,00
								Total da Despesa Orçamento Fiscal e/ou Seguridade Social		465.227,00
									Total Geral	465.227,00

Anexo ao Decreto nº 8321 Formalização 2024FC001198/Bloco1

ANEXO II - REDUÇÃO DA DESPESA

Órgão/UG/UO/ Programa de Trabalho	Id. Exercício Fonte	Grupo da Fonte	Fonte	Detalhamento de Fonte	Natureza	Cód. Meta Física	Descrição Meta Física	Região Intermediária	Município	Valor
39 - Secretaria de Estado da Segurança Pública										465.227,00
390000 - Secretaria de Estado da Segurança Pública										465.227,00
3914 - Polícia Científica										465.227,00
F.39.14.06.183.30.8079 - Ações da Polícia Científica										465.227,00
	1	50	500	000000	4.4.90.52	0	Não definida	4100	9999999	465.227,00
								Total da Despesa Orçamento Fiscal e/ou Seguridade Social		465.227,00
									Total Geral	465.227,00

150264/2024

DECRETO Nº 8.322

Homologa situação de emergência no Município de Santa Maria do Oeste, em face da ocorrência de Enxurradas.

O GOVERNADOR DO ESTADO DO PARANÁ, no uso das atribuições que lhe são conferidas pelos incisos V e VI do art. 87 da Constituição Estadual, em consonância com o contido no parágrafo único do art. 15 do Regulamento do Sistema Estadual de Proteção e Defesa Civil, aprovado pelo Decreto nº 9.557, de 6 de dezembro de 2013 e, considerando a Portaria do Ministério do Desenvolvimento Regional nº 260, de 2 de fevereiro de 2022, bem como os efeitos adversos que culminaram no desastre ocorrido no Município de Santa Maria do Oeste, causando danos e prejuízos, devidamente documentados em formulário de informação de desastres - FIDE, consubstanciado no protocolo nº 23.226.175-7,

DECRETA:

Art. 1º Homologa o Decreto Municipal nº 077, de 16 de dezembro de 2024, exarado pelo Prefeito de Santa Maria do Oeste, o qual declara Situação de Emergência nas áreas do município em face da ocorrência de Enxurradas.

Art. 2º Confirma-se, por intermédio deste Decreto de homologação, que os atos oficiais de declaração de situação anormal estão de acordo com os critérios estabelecidos pelo Conselho Nacional de Proteção e Defesa Civil.

Art. 3º Os órgãos do Sistema Estadual de Proteção e Defesa Civil ficam autorizados a prestar o apoio suplementar aos municípios afetados pelo desastre, mediante prévia articulação com a Coordenadoria Estadual de Defesa Civil.

Art. 4º Este Decreto de homologação entra em vigor na data de sua publicação, retroagindo seus efeitos à data do Decreto Municipal anteriormente citado, devendo vigorar pelo prazo de 180 (cento e oitenta) dias, a contar da data de ocorrência do evento.

Curitiba, em 16 de dezembro de 2024, 203° da Independência e 136° da República.

CARLOS MASSA RATINHO JUNIOR
Governador do Estado

JOÃO CARLOS ORTEGA
Chefe da Casa Civil

FERNANDO RAIMUNDO SCHUNIG
Coordenador Estadual de Defesa Civil

150268/2024

DECRETO Nº 8.323

Homologa situação de emergência no Município de Manfrinópolis, em face da ocorrência de Enxurradas.

O GOVERNADOR DO ESTADO DO PARANÁ, no uso das atribuições que lhe são conferidas pelos incisos V e VI do art. 87 da Constituição Estadual, em consonância com o contido no parágrafo único do art. 15 do Regulamento do Sistema Estadual de Proteção e Defesa Civil, aprovado pelo Decreto nº 9.557, de 6 de dezembro de 2013 e, considerando a Portaria do Ministério do Desenvolvimento Regional nº 260, de 2 de fevereiro de 2022, bem como os efeitos adversos que culminaram no desastre ocorrido no Município de Manfrinópolis, causando danos e prejuízos, devidamente documentados em formulário de informação de desastres - FIDE, consubstanciado no protocolo nº 23.226.522-1,

DECRETA:

Art. 1º Homologa o Decreto Municipal nº 1.858, de 13 de dezembro de 2024, exarado pela Prefeita de Manfrinópolis, a qual declara Situação de Emergência nas áreas do

município em face da ocorrência de Enxurradas.

Art. 2º Confirma-se, por intermédio deste Decreto de homologação, que os atos oficiais de declaração de situação anormal estão de acordo com os critérios estabelecidos pelo Conselho Nacional de Proteção e Defesa Civil.

Art. 3º Os órgãos do Sistema Estadual de Proteção e Defesa Civil ficam autorizados a prestar o apoio suplementar aos municípios afetados pelo desastre, mediante prévia articulação com a Coordenadoria Estadual de Defesa Civil.

Art. 4º Este Decreto de homologação entra em vigor na data de sua publicação, retroagindo seus efeitos à data do Decreto Municipal anteriormente citado, devendo vigorar pelo prazo de 180 (cento e oitenta) dias, a contar da data de ocorrência do evento.

Curitiba, em 16 de dezembro de 2024, 203° da Independência e 136° da República.

CARLOS MASSA RATINHO JUNIOR
Governador do Estado

JOÃO CARLOS ORTEGA
Chefe da Casa Civil

FERNANDO RAIMUNDO SCHUNIG
Coordenador Estadual de Defesa Civil

150271/2024

DECRETO Nº 8.324

Exonera, transfere, designa para exercer função comissionada executiva do Centro Cultural Teatro Guaíra.

O GOVERNADOR DO ESTADO DO PARANÁ, no uso de suas atribuições, e tendo em vista o contido no protocolo nº 23.020.160-9,

DECRETA:

Art. 1º Exonera CILENE DOS SANTOS, RG nº 8.XXX.620-X, do cargo em comissão de Chefe de Divisão – Símbolo CCE-10, do Centro Cultural Teatro Guaíra.

Art. 2º Transfere da estrutura organizacional do Departamento de Estradas de Rodagem para o Centro Cultural Teatro Guaíra, uma função comissionada executiva de Assessor – Símbolo FCE-10, alterando a denominação da função comissionada executiva para Chefe de Divisão.

Art. 3º Transfere da estrutura organizacional do Centro Cultural Teatro Guaíra para o Departamento de Estradas de Rodagem, um cargo em comissão de Chefe de Divisão – Símbolo CCE-10, alterando a denominação do cargo em comissão para Assessor.

Art. 4º Designa, de acordo com o art. 73 da Lei nº 21.851, de 15 de dezembro de 2023, CILENE DOS SANTOS, RG nº 8.XXX.620-X, para exercer a função comissionada executiva de Chefe de Divisão – Símbolo FCE-10, do Centro Cultural Teatro Guaíra.

Art. 5º Este Decreto entra em vigor na data de sua publicação.

Curitiba, em 16 de dezembro de 2024, 203° da Independência e 136° da República.

CARLOS MASSA RATINHO JUNIOR
Governador do Estado

JOÃO CARLOS ORTEGA
Chefe da Casa Civil

LUCIANA CASAGRANDE PEREIRA FERREIRA
Secretária de Estado da Cultura

150273/2024

DECRETO Nº 8.325

Nomeações para cargos em comissão da Secretaria de Estado da Saúde.

O GOVERNADOR DO ESTADO DO PARANÁ, no uso de suas atribuições e tendo em vista o contido no protocolo nº 23.218.480-9,

DECRETA:

Art. 1º Nomeia, de acordo com o inciso III do art. 24 da Lei n° 6.174, de 16 de novembro de 1970, para exercerem em comissão cargos da Secretaria de Estado da Saúde:

ALESSANDRO CANEZIN MARQUES, RG nº 7.XXX.378-X, Chefe de Coordenação– Símbolo CCE-4, ficando exonerado, a pedido, a partir de 1º de janeiro de 2025, PETTUS HENRIQUE ANGELO RODRIGUES DA SILVA, RG nº 9.XXX.078-X;

ROBERTO HARTMANN, RG nº 3.XXX.444-X, Assessor – Símbolo CCE-6, ficando exonerado, a partir de 1º de janeiro de 2025, ALESSANDRO CANEZIN MARQUES, RG nº 7.XXX.378-X;

KAMILA BATISTA FRANCA CEDOR, RG nº 6.XXX.821-X, Chefe de Divisão – Símbolo CCE-10, ficando exonerado, a partir de 1º de janeiro de 2025, ROBERTO HARTMANN, RG nº 3.XXX.444-X.

Art. 2º Este Decreto entra em vigor na data de sua publicação.

Curitiba, em 16 de dezembro de 2024, 203° da Independência e 136° da República.

CARLOS MASSA RATINHO JUNIOR
Governador do Estado

JOÃO CARLOS ORTEGA
Chefe da Casa Civil

CARLOS ALBERTO GEBRIM PRETO
Secretário de Estado da Saúde

150276/2024

DECRETO Nº 8.326

Exonerações de cargo em comissão e função comissiona executiva da Secretaria de Estado da Fazenda.

O GOVERNADOR DO ESTADO DO PARANÁ, no uso de suas atribuições e tendo em vista o contido no protocolo nº 23.220.413-3,

DECRETA:

Art. 1º Exonera, a pedido, os seguintes ocupantes de cargo em comissão e função comissionada executiva da Secretaria de Estado da Fazenda, a partir de 16 de dezembro de 2024:

ADEMIR DE LIMA PLEP, RG nº 10.XXX.758-X, Chefe de Departamento - Símbolo CCE-4;

ERIDION APARECIDO FIALKOSKI, RG nº 8.XXX.017-X, Chefe de Departamento – Símbolo FCE-4.

Art. 2º Este Decreto entra em vigor na data de sua publicação.

Curitiba, em 16 de dezembro de 2024, 203° da Independência e 136° da República.

CARLOS MASSA RATINHO JUNIOR
Governador do Estado

JOÃO CARLOS ORTEGA
Chefe da Casa Civil

NORBERTO ANACLETO ORTIGARA
Secretário de Estado da Fazenda

150277/2024

Diário Oficial Certificado Digitalmente
O Departamento de Imprensa Oficial do Estado do Paraná, da garantia de autenticidade deste documento, desde que visualizado através do site http://www.imprensaoficial.pr.gov.br

DECRETO Nº 8.327

Designação de WESLEY SANTANA PASSO, para Função de Desenvolvimento Rural do Instituto de Desenvolvimento Rural do Paraná – IAPAR-EMATER.

O GOVERNADOR DO ESTADO DO PARANÁ, no uso de suas atribuições e tendo em vista o contido no protocolo nº 23.220.261-0,

DECRETA:

Art. 1º Designa, de acordo com a Lei nº 20.121, de 31 de dezembro de 2019, WESLEY SANTANA PASSO, RG nº 9.XXX.463-X, para exercer Função de Desenvolvimento Rural de Coordenador Regional de Projetos - Símbolo FDR-5, do Instituto de Desenvolvimento Rural do Paraná – IAPAR-EMATER, a partir de 6 de janeiro de 2025, ficando exonerado, a partir de 31 de dezembro de 2024, VINÍCIUS ANDRÉ DE PIETRO GUIMARÃES, RG nº 9.XXX.138-X.

Art. 2º Este Decreto entra em vigor na data de sua publicação.

Curitiba, em 16 de dezembro de 2024, 203° da Independência e 136° da República.

CARLOS MASSA RATINHO JUNIOR
Governador do Estado

JOÃO CARLOS ORTEGA
Chefe da Casa Civil

NATALINO AVANCE DE SOUZA
Secretário de Estado da Agricultura e do Abastecimento

150281/2024

DECRETO Nº 8.328

Nomeação de ALISSON VIEIRA CARRIEL, para exercer cargo em comissão da Secretaria de Estado do Desenvolvimento Social e Família.

O GOVERNADOR DO ESTADO DO PARANÁ, no uso de suas atribuições e tendo em vista o contido no protocolo nº 23.183.393-5,

DECRETA:

Art. 1º Nomeia, de acordo com o inciso III do art. 24 da Lei nº 6.174, de 16 de novembro de 1970, ALISSON VIEIRA CARRIEL, RG. nº 14.XXX.876-X, para exercer em comissão o cargo de Assessor – Símbolo CCE-13, da Secretaria de Estado do Desenvolvimento Social e Família, ficando exonerado TIAGO BORGES FANTINEL, RG nº 407.XXX.589-X, a partir de 1 de janeiro de 2025.

Art. 2º Este Decreto entra em vigor na data de sua publicação.

Curitiba, em 16 de dezembro de 2024, 203° da Independência e 136° da República.

CARLOS MASSA RATINHO JUNIOR
Governador do Estado

JOÃO CARLOS ORTEGA
Chefe da Casa Civil

ROGÉRIO CARBONI
Secretário de Estado do Desenvolvimento Social e Família

150283/2024

DECRETO Nº 8.329

Designação de MAGALI SOCHER LUIZ, para exercer função comissionada executiva, da Secretaria de Estado do Desenvolvimento Social e Família.

O GOVERNADOR DO ESTADO DO PARANÁ, no uso de suas atribuições e tendo em vista o contido no protocolo nº 23.187.215-9,

DECRETA:

Art. 1º Designa, de acordo com o art. 73 da Lei nº 21.851, de 15 de dezembro de 2023, MAGALI SOCHER LUIZ, RG nº 6.XXX.932-X, para exercer a função comissionada executiva de Assessor – Símbolo FCE-7, da Secretaria do Desenvolvimento Social e Família, ficando exonerado LEONARDO FERREIRA, RG nº 6.XXX.836-X, a partir de 1º de janeiro de 2025.

Art. 2º Exonera MAGALI SOCHER LUIZ, RG nº 6.XXX.932-X, da função comissionada executiva de Assessor – Símbolo FCE-12, da Secretaria de Estado do Desenvolvimento Social e Família, a partir de 1º de janeiro de 2025.

Art. 3º Este Decreto entra em vigor na data de sua publicação.

Curitiba, em 16 de dezembro de 2024, 203° da Independência e 136° da República.

CARLOS MASSA RATINHO JUNIOR
Governador do Estado

JOÃO CARLOS ORTEGA
Chefe da Casa Civil

ROGÉRIO CARBONI
Secretário de Estado do Desenvolvimento Social e Família

150284/2024

DECRETO Nº 8.330

Designação de TAMIRES DE ARAUJO, para exercer função comissionada executiva, da Secretaria de Estado do Desenvolvimento Social e Família.

O GOVERNADOR DO ESTADO DO PARANÁ, no uso de suas atribuições e tendo em vista o contido no protocolo nº 23.187.297-3,

DECRETA:

Art. 1º Designa, de acordo com o art. 73 da Lei nº 21.851, de 15 de dezembro de 2023, TAMIRES DE ARAUJO, RG nº 8.XXX.256-X, para exercer a função comissionada executiva de Assessor – Símbolo FCE-12, da Secretaria do Desenvolvimento Social e Família, a partir de 6 de janeiro de 2025.

Art. 2º Este Decreto entra em vigor na data de sua publicação.

Curitiba, em 16 de dezembro de 2024, 203° da Independência e 136° da República.

CARLOS MASSA RATINHO JUNIOR
Governador do Estado

JOÃO CARLOS ORTEGA
Chefe da Casa Civil

ROGÉRIO CARBONI
Secretário de Estado do Desenvolvimento Social e Família

150285/2024

DECRETO Nº 8.331

Transforma cargos comissionados executivos no âmbito do Poder Executivo Estadual.

O GOVERNADOR DO ESTADO DO PARANÁ, no uso de suas atribuições, tendo em vista o disposto no art. 78 da Lei nº 21.851, de 15 de dezembro de 2023, e o disposto no protocolo n° 23.185.378-2,

DECRETA:

Art. 1º Transforma, sem aumento de despesa, nos termos do art. 78 da Lei nº 21.851, de 15 de dezembro de 2023, os cargos comissionados executivos integrantes da estrutura organizacional do Poder Executivo Estadual, conforme segue:

- 1 (um) Cargo de Assessor - CCE-7 da Secretaria de Estado do Desenvolvimento Social e Família; - 1 (um) Cargo de Assessor - CCE-11 da Secretaria de Estado do Desenvolvimento Social e Família.	em	- 1 (um) Cargo de Assessor - CCE-8 para a Secretaria de Estado do Desenvolvimento Social e Família; - 1 (um) Cargo de Assessor - CCE-10 para a Secretaria de Estado do Desenvolvimento Social e Família.

Parágrafo único. O saldo remanescente da transformação fica sob controle da Casa Civil, nos termos do Parágrafo único do art. 78 da Lei nº 21.851, de 2023, para operação de eventuais alterações futuras.

Art. 2º Este Decreto entra em vigor na data de sua publicação, com efeitos a partir de 1º de janeiro de 2025.

Curitiba, em 16 de dezembro de 2024, 203° da Independência e 136° da República.

CARLOS MASSA RATINHO JUNIOR
Governador do Estado

JOÃO CARLOS ORTEGA
Chefe da Casa Civil

150288/2024

DECRETO Nº 8.332

Exonerações e nomeações de cargos em comissão da Secretaria de Estado do Desenvolvimento Social e Família.

O GOVERNADOR DO ESTADO DO PARANÁ, no uso de suas atribuições e tendo em vista o contido no protocolo nº 23.185.378-2,

DECRETA:

Art. 1º Exonera os seguintes ocupantes de cargos em comissão da Secretaria de Estado do Desenvolvimento Social e Família, a partir de 1º de janeiro de 2025:

MATEUS LUIGI BOZA, RG n° 10.XXX.000-X, Assessor - Símbolo CCE-7;

MARIA VITÓRIA FIGUEIREDO RODRIGUES, RG n° 8.XXX.697-X, Assessor - Símbolo CCE-11;

LAERCIO RAMON RODRIGUES SILVA, RG n° 10.XXX.036-X, Assessor - Símbolo CCE-12.

Art. 2º Nomeia, de acordo com o inciso III do art. 24 da Lei nº 6.174, de 16 de novembro de 1970, para exercerem cargos em comissão da Secretaria de Estado do Desenvolvimento Social e Família, a partir de 1º de janeiro de 2025:

MARIA VITÓRIA FIGUEIREDO RODRIGUES, RG n° 8.XXX.697-X, Assessor - Símbolo CCE-8;

LAERCIO RAMON RODRIGUES SILVA, RG n° 10.XXX.036-X, Assessor - Símbolo CCE-10;

JOSEANE ALBERGONI, RG n° 7.XXX.344-X, Assessor - Símbolo CCE-12.

Art. 3º Este Decreto entra em vigor na data de sua publicação.

Curitiba, em 16 de dezembro de 2024, 203º da Independência e 136º da República.

CARLOS MASSA RATINHO JUNIOR
Governador do Estado

JOÃO CARLOS ORTEGA
Chefe da Casa Civil

ROGÉRIO CARBONI
Secretário de Estado do Desenvolvimento Social e Família

150289/2024

DECRETO Nº 8.333

Nomeação de representantes da sociedade civil para a composição do Conselho Estadual de Assistência Social.

O GOVERNADOR DO ESTADO DO PARANÁ, no uso de suas atribuições que lhe confere o inciso V do art. 87 da Constituição Estadual, em consonância com a Lei nº 11.362, de 12 de abril de 1996, e tendo em vista o contido no protocolo nº 23.177.110-7,

DECRETA:

Art. 1º Nomeia para integrar o Conselho Estadual de Assistência Social, os seguintes representantes da sociedade civil, no segmento de Trabalhadores do Setor:

I - LEÔNCIO SANTIAGO, RG nº 9.XXX.232-X, como titular, em substituição à ADRIANIS GALDINO DA SILVA JUNIOR, RG nº 7.XXX.556-X;

II - ADRIANA PIDORODESKI, RG nº 8.XXX.371-X, como suplente, em substituição ao LEÔNCIO SANTIAGO, RG nº 9.XXX.232-X.

Art. 2º Este Decreto entra em vigor na data de sua publicação.

Curitiba, em 16 de dezembro de 2024, 203° da Independência e 136° da República.

CARLOS MASSA RATINHO JUNIOR
Governador do Estado

JOÃO CARLOS ORTEGA
Chefe da Casa Civil

ROGÉRIO CARBONI
Secretário de Estado do Desenvolvimento Social e Família

150292/2024

DECRETO Nº 8.334

Nomeação de membros para o Conselho Estadual dos Direitos da Mulher do Paraná.

O GOVERNADOR DO ESTADO DO PARANÁ, no uso das suas atribuições que lhesão conferidas pelo inciso V do art. 87, da Constituição Estadual, tendo em vista o contido no Protocolado nº 23.209.182-7,

DECRETA:

Art. 1º Nomeia para integrar o Conselho Estadual dos Direitos da Mulher do Paraná - CEDM/PR, os seguintes representantes da Central Integrada de Apoio Familiar (CIAF):

Diário Oficial Certificado Digitalmente
O Departamento de Imprensa Oficial do Estado do Paraná, da garantia de autenticidade deste documento, desde que visualizado através do site http://www.imprensaoficial.pr.gov.br

I - Titular: TANIA CRISTINA DE CASTRO RIBEIRO, RG nº 3.XXX.346-X;

II - Suplente: MARCELI DE CAMARGO, RG nº 8.XXX.531-X.

Art. 2º Este Decreto entra em vigor na data de sua publicação.

Curitiba, em 16 de dezembro de 2024, 203° da Independência e 136° da República.

CARLOS MASSA RATINHO JUNIOR
Governador do Estado

JOÃO CARLOS ORTEGA
Chefe da Casa Civil

LEANDRE DAL PONTE
Secretária de Estado da Mulher, Igualdade Racial e Pessoa Idosa

150294/2024

DECRETO Nº 8.335

Exoneração de MARCELINO MANHANI JUNIOR de função comissionada executiva da Secretaria de Estado do Planejamento.

O GOVERNADOR DO ESTADO DO PARANÁ, no uso de suas atribuições e tendo em vista o contido no protocolo nº 23.157.864-1,

DECRETA:

Art. 1º Exonera, a pedido, a partir de 12 de dezembro de 2024, MARCELINO MANHANI JUNIOR, RG nº 10.XXX.280-X, da função comissionada executiva de Assessor – Símbolo FCE-3, da Secretaria de Estado do Planejamento.

Art. 2º Este Decreto entra em vigor na data de sua publicação.

Curitiba, em 16 de dezembro de 2024, 203° da Independência e 136° da República.

CARLOS MASSA RATINHO JUNIOR
Governador do Estado

JOÃO CARLOS ORTEGA
Chefe da Casa Civil

GUTO SILVA
Secretário de Estado do Planejamento

150297/2024

DECRETO Nº 8.336

Designação de MARCELINO MANHANI JUNIOR, para exercer função comissionada executiva da Secretaria de Estado do Planejamento.

O GOVERNADOR DO ESTADO DO PARANÁ, no uso de suas atribuições e tendo em vista o contido no protocolo nº 23.213.344-9,

DECRETA:

Art. 1º Designa, de acordo com o art. 73 da Lei nº 21.851, de 15 de dezembro de 2023, MARCELINO MANHANI JUNIOR, RG nº 10.XXX.280-X, para exercer a função comissionada executiva de Assessor – Símbolo FCE-3, da Secretaria de Estado do Planejamento, a partir de 13 de dezembro de 2024.

Art. 2º Este Decreto entra em vigor na data de sua publicação.

Curitiba, em 16 de dezembro de 2024, 203° da Independência e 136° da República.

CARLOS MASSA RATINHO JUNIOR
Governador do Estado

JOÃO CARLOS ORTEGA
Chefe da Casa Civil

GUTO SILVA
Secretário de Estado do Planejamento

150299/2024

DECRETO Nº 8.337

Altera e transfere cargo em comissão da Casa Civil para Secretaria de Estado da Cultura.

O GOVERNADOR DO ESTADO DO PARANÁ, no uso de suas atribuições e tendo em vista o contido no protocolo nº 23.198.292-2,

DECRETA:

Art. 1º Transfere da estrutura organizacional da Casa Civil para a Secretaria de Estado da Cultura, um cargo em comissão de Assessor – Símbolo CCE-5, com a respectiva titular CAROLINA VALENTIM LOCH, RG nº 7.XXX.426-X, alterando a denominação do cargo em comissão para Diretor de Museu – Símbolo CCE-5, da Secretaria de Estado da Cultura.

Art. 2º Este Decreto entra em vigor na data de sua publicação.

Curitiba, em 16 de dezembro de 2024, 203° da Independência e 136° da República.

CARLOS MASSA RATINHO JUNIOR
Governador do Estado

JOÃO CARLOS ORTEGA
Chefe da Casa Civil

150300/2024

DECRETO Nº 8.338

Transforma cargos comissionados executivos e funções comissionadas executivas no âmbito do Poder Executivo Estadual.

O GOVERNADOR DO ESTADO DO PARANÁ, no uso de suas atribuições, tendo em vista o disposto no art. 78 da Lei nº 21.851, de 15 de dezembro de 2023, e o disposto no protocolo n° 23.205.619-3,

DECRETA:

Art. 1º Transforma, sem aumento de despesa, nos termos do art. 78 da Lei nº 21.851, de 15 de dezembro de 2023, os cargos comissionados executivos integrantes da estrutura organizacional do Poder Executivo Estadual, conforme segue:

- 1 (um) Cargo de Assessor - CCE-3 da Secretaria de Estado da Segurança Pública; - 1 (um) Cargo de Assessor - CCE-7 da Secretaria de Estado da Segurança Pública; - 2 (dois) Cargo de Assessor - CCE-11 da Secretaria de Estado da Segurança Pública; - 1 (um) Cargo de Assessor - CCE-13 da Secretaria de Estado da Segurança Pública.	em	- 1 (um) Cargo de Assessor - CCE-4 para Secretaria de Estado da Segurança Pública; - 1 (um) Cargo de Assessor - CCE-8 para Secretaria de Estado da Segurança Pública; - 1 (um) Cargo de Assessor - CCE-9 para Secretaria de Estado da Segurança Pública; - 1 (um) Cargo de Assessor - CCE-10 para Secretaria de Estado da Segurança Pública; - 1 (um) Cargo de Assessor - CCE-12 para Secretaria de Estado da Segurança Pública.

Parágrafo único. O saldo remanescente da transformação fica sob controle da Casa Civil, nos termos do Parágrafo único do art. 78 da Lei nº 21.851, de 2023, para operação de eventuais alterações futuras.

Art. 2º Transforma, sem aumento de despesa, nos termos do art. 78 da Lei nº 21.851, de 15 de dezembro de 2023, as funções comissionadas executivas integrantes da estrutura organizacional do Poder Executivo Estadual, conforme segue:

- 1 (uma) Função de Chefe de Unidade Técnica - FCE-4 da Secretaria de Estado da Segurança Pública; - 1 (uma) Função de Chefe de Centro Estratégico - FCE-4 da Secretaria de Estado da Segurança Pública; - 2 (duas) Funções de Assessor - FCE-5 da Secretaria de Estado da Segurança Pública; - 4 (quatro) Funções de Assessor - FCE-7 da Secretaria de Estado da Segurança Pública; - 3 (três) Funções de Chefe de Núcleo - FCE-7 da Secretaria de Estado da Segurança Pública; - 1 (uma) Função de Assessor - FCE-13 da Secretaria de Estado da Segurança Pública; - 5 (cinco) Funções de Assessor - FCE-14 da Secretaria de Estado da Segurança Pública.	em	- 6 (seis) Funções de Assessor - FCE-8 para Secretaria de Estado da Segurança Pública; - 6 (seis) Funções de Assessor - FCE-9 para Secretaria de Estado da Segurança Pública; - 7 (sete) Funções de Assessor - FCE-11 para Secretaria de Estado da Segurança Pública; - 2 (duas) Funções de Assessor - FCE-12 para Secretaria de Estado da Segurança Pública.

Parágrafo único. O saldo remanescente da transformação fica sob controle da Casa Civil, nos termos do Parágrafo único art. do 78 da Lei nº 21.851, de 2023, para operação de eventuais alterações futuras.

Art. 3º Este Decreto entra em vigor na data de sua publicação, com efeitos a partir de 1° de janeiro de 2025.

Curitiba, em 16 de dezembro de 2024, 203° da Independência e 136° da República.

CARLOS MASSA RATINHO JUNIOR
Governador do Estado

JOÃO CARLOS ORTEGA
Chefe da Casa Civil

150303/2024

DECRETO Nº 8.339

Exonerações, nomeações de cargos em comissão e funções comissionadas executivas da Secretaria de Estado da Segurança Pública.

O GOVERNADOR DO ESTADO DO PARANÁ, no uso de suas atribuições e tendo em vista o contido no protocolo nº 23.205.619-3,

DECRETA:

Art. 1º Torna sem efeito o Decreto nº 8.185, de 5 de dezembro de 2024.

Art. 2º Exonera ocupantes de cargos em comissão da Secretaria de Estado da Segurança Pública, a partir de 1º de janeiro de 2025:

LUCIANO JOSE BUSKI, RG nº 4.XXX.145-X, Assessor – Símbolo CCE-3;

JOAO RODRIGUES DOS SANTOS, RG nº 3.XXX.911-X, Assessor – Símbolo CCE-7;

DANIELLE GALVAO SALDANHA, RG nº 7.XXX.857-X, Assessor – Símbolo CCE-10;

EVELYN CAROLINA AGUIAR DIANA MARTINS, RG nº 9.XXX.752-X, Assessor – Símbolo CCE-10;

SULIWANIA BETELLI, RG nº 10.XXX.005-X, Assessor – Símbolo CCE-11;

RAYSSA MOTTA DE AZEVEDO, RG nº 13.XXX.127-X, Assessor – Símbolo CCE-11;

CESAR DE SOUZA VALVERDE, RG nº 7.XXX.424-X, Assessor – Símbolo CCE-11;

EDIVALDO CORREA MECENAS, RG nº 4.XXX.243-X, Assessor – Símbolo CCE-13;

ENOK DE SOUZA NEU, RG nº 7.XXX.520-X, Assessor – Símbolo CCE-13;

LAURENCE SMANHOTTO TOMAZ, RG nº 8.XXX.917-X, Assessor – Símbolo CCE-13;

ARLEY LEANDRO DE MORAES JUVENCIO, RG nº 8.XXX.084-X, Assessor – Símbolo CCE-14.

Art. 3º Nomeia, de acordo com o inciso III do art. 24 da Lei nº 6.174, de 16 de novembro de 1970, para exercer em comissão cargos da Secretaria de Estado da Segurança Pública, a partir de 1º de janeiro de 2025:

WELLENTON JOSERLI SELMER, RG nº 5.XXX.140-X, Assessor – Símbolo CCE-4;

JOAO RODRIGUES DOS SANTOS, RG nº 3.XXX.911-X, Assessor – Símbolo CCE-8;

EVELYN CAROLINA AGUIAR DIANA MARTINS, RG nº 9.XXX.752-X, Assessor – Símbolo CCE-9;

SULIWANIA BETELLI, RG nº 10.XXX.005-X, Assessor – Símbolo CCE-10;

RAYSSA MOTTA DE AZEVEDO, RG nº 13.XXX.127-X, Assessor – Símbolo CCE-10;

MARIANA CORDEIRO SUPLICY, RG nº 9.XXX.142-X, Assessor – Símbolo CCE-10;

ALEF MATHEUS CUGLER SCKUCHINSKI BAZOLI, CPF nº 442.XXX.XXX-X7, Assessor – Símbolo CCE-11;

DANIELLE GALVAO SALDANHA, RG nº 7.XXX.857-X, Assessor – Símbolo CCE-12;

CESAR DE SOUZA VALVERDE, RG nº 7.XXX.424-X, Assessor – Símbolo CCE-13;

MILENA LUIZ PEREIRA, RG nº 10.XXX.982-X, Assessor – Símbolo CCE-13.

Art. 4º Exonera ocupantes de funções comissionadas executivas da Secretaria de Estado da Segurança Pública, a partir de 1º de janeiro de 2025:

AROLDO NICACIO DA SILVA, RG nº 9.XXX.500-X, Assessor – Símbolo FCE-4;

JOAO CLAUDIO SCHENA, RG nº 8.XXX.961-X, Chefe de Unidade Técnica – Símbolo FCE-4;

FABIO JOSE CRUZ DE PAULO, RG nº 7.XXX.213-X, Chefe de Centro Estratégico – Símbolo FCE-4;

WELLENTON JOSERLI SELMER, RG nº 5.XXX.140-X, Assessor – Símbolo FCE-4;

CEZAR HOINATSKI, RG nº 7.XXX.463-X, Assessor – Símbolo FCE-5;

LEONARDO BUENO CARNEIRO, RG nº 12.XXX.946-X, Assessor – Símbolo FCE-5;

CLAUDIO TODISCO SILVEIRA, RG nº 7.XXX.002-X, Assessor – Símbolo FCE-7;

JOHANES NORBERTO TSCHOKE FILHO, RG nº 9.XXX.139-X, Assessor – Símbolo FCE-7;

Diário Oficial Certificado Digitalmente
O Departamento de Imprensa Oficial do Estado do Paraná, da garantia de autenticidade deste documento, desde que visualizado através do site http://www.imprensaoficial.pr.gov.br

JONAS EMMANUEL BENGHI PINTO, RG nº 3.XXX.386-X, Assessor – Símbolo FCE-7;
MAYKON FARIA DA CUNHA, RG nº 9.XXX.611-X, Assessor – Símbolo FCE-7;
CAROLINE DA SILVA BARBOZA, RG nº 9.XXX.309-X, Chefe de Núcleo – Símbolo FCE-7;
GEORGE LUIZ DAL'APRIA, RG nº 6.XXX.690-X, Chefe de Núcleo – Símbolo FCE-7;
ISRAEL RICHTER ANDOLFATO, RG nº 10.XXX.243-X, Chefe de Núcleo – Símbolo FCE-7;
JEFERSON GONÇALVES DE LIMA, RG nº 6.XXX.841-X, Assessor – Símbolo FCE-10;
PHELIPE SWIANTEK DE CARVALHO, RG nº 10.XXX.816-X, Assessor – Símbolo FCE-10;
RODRIGO DE SOUZA COENTRO, RG nº 9.XXX.927-X, Assessor – Símbolo FCE-10;
FILIPE REGALIO FILIPAKI, RG nº 10.XXX.629-X, Assessor – Símbolo FCE-10;
ALEXANDRE LIMA RICHTER, RG nº 8.XXX.958-X, Assessor – Símbolo FCE-11;
CAROLINA TELES RAMOS BACK, RG nº 8.XXX.879-X, Assessor – Símbolo FCE-11;
GELSON DA SILVA DRE, RG nº 7.XXX.487-X, Assessor – Símbolo FCE-11;
TIAGO DE OLIVEIRA, RG nº 6.XXX.819-X, Assessor – Símbolo FCE-11;
JOSIEL FRANCISCO DE OLIVEIRA, RG nº 7.XXX.800-X, Assessor – Símbolo FCE-11;
ELEMAR SILVEIRA, RG nº 10.XXX.496-X, Assessor – Símbolo FCE-13;
FABIO VINICIUS VITORINO FERREIRA, RG nº 8.XXX.303-X, Assessor – Símbolo FCE-13;
LUIS CARLOS DE MOURA LANGER, RG nº 6.XXX.029-X, Assessor – Símbolo FCE-13;
MARCIO ALESSANDRO DE ABREU, RG nº 6.XXX.448-X, Assessor – Símbolo FCE-13;
PAULO VINICIUS MARIANO DE ABREU, RG nº 8.XXX.906-X, Assessor – Símbolo FCE-13;
SANDRO DE OLIVEIRA, RG nº 5.XXX.700-X, Assessor – Símbolo FCE-13;
MARCIO JOSE LEITE DE LIMA, RG nº 6.XXX.070-X, Assessor – Símbolo FCE-13;
PATRIC LEMES, RG nº 8.XXX.340-X, Assessor – Símbolo FCE-13;
IVOMAR DE OLIVEIRA, RG nº 9.XXX.301-X, Assessor – Símbolo FCE-13;
ANDERSON JUNIOR DA SILVEIRA, RG nº 9.XXX.274-X, Assessor – Símbolo FCE-14;
TIAGO FRANCISCO DA SILVA PINTO, RG nº 9.XXX.232-X, Assessor – Símbolo FCE-14;
WANDERLEY RODRIGUES DOS SANTOS, RG nº 13.XXX.637-X, Assessor – Símbolo FCE-14;
ANDRE LOURENÇO DOS SANTOS, RG nº 8.XXX.926-X, Assessor – Símbolo FCE-14;
RONALDO CARLOS GOULART, RG nº 5.XXX.878-X, Assessor – Símbolo FCE-14;
MARCILEIA FERREIRA DUTRA FELIZARI, RG nº 8.XXX.362-X, Assessor – Símbolo FCE-14;
GIOVANNI DUSI, RG nº 9.XXX.471-X, Assessor – Símbolo FCE-14;

Art. 5º Designa, de acordo com o art. 73 da Lei nº 21.851, de 15 de dezembro de 2023, para exercerem funções comissionadas executivas da Secretaria de Estado da Segurança Pública, a partir de 1º de janeiro de 2025:

CEZAR HOINATSKI, RG nº 7.XXX.463-X, Assessor – Símbolo FCE-4;
LEONARDO BUENO CARNEIRO, RG nº 12.XXX.946-X, Assessor – Símbolo FCE-4;
JOAO CLAUDIO SCHENA, RG nº 8.XXX.961-X, Assessor – Símbolo FCE-8;
FILIPE REGALIO FILIPAKI, RG nº 10.XXX.629-X, Assessor – Símbolo FCE-8;
CLAUDIO TODISCO SILVEIRA, RG nº 7.XXX.002-X, Assessor – Símbolo FCE-8;
ISRAEL RICHTER ANDOLFATO, RG nº 10.XXX.243-X, Assessor – Símbolo FCE-8;
JOHANES NORBERTO TSCHOKE FILHO, RG nº 9.XXX.139-X, Assessor – Símbolo FCE-8;
RODRIGO DE SOUZA COENTRO, RG nº 9.XXX.927-X, Assessor – Símbolo FCE-8;
AROLDO NICACIO DA SILVA, RG nº 9.XXX.500-X, Assessor – Símbolo FCE-9;
FABIO JOSE CRUZ DE PAULO, RG nº 7.XXX.213-X, Assessor – Símbolo FCE-9;
GEORGE LUIZ DAL'APRIA, RG nº 6.XXX.690-X, Assessor – Símbolo FCE-9;
MAYKON FARIA DA CUNHA, RG nº 9.XXX.611-9, Assessor – Símbolo FCE-9;
PHELIPE SWIANTEK DE CARVALHO, RG nº 10.XXX.816-X, Assessor – Símbolo FCE-9;
FABIO CESAR DA SILVA, RG nº 7.XXX.903-X, Assessor – Símbolo FCE-9;
JONAS EMMANUEL BENGHI PINTO, RG nº 3.XXX.386-X, Assessor – Símbolo FCE-10;
GELSON DA SILVA DRE, RG nº 7.XXX.487-X, Assessor – Símbolo FCE-10;
GIOVANNI DUSI, RG nº 9.XXX.471-X, Assessor – Símbolo FCE-10;
ALEXANDRE LIMA RICHTER, RG nº 8.XXX.958-X, Assessor – Símbolo FCE-10;
FABIO VINICIUS VITORINO FERREIRA, RG nº 8.XXX.303-X, Assessor – Símbolo FCE-11;
LUIS CARLOS DE MOURA LANGER, RG nº 6.XXX.029-X, Assessor – Símbolo FCE-11;
MARCIO ALESSANDRO DE ABREU, RG nº 6.XXX.448-X, Assessor – Símbolo FCE-11;
MARCIO JOSE LEITE DE LIMA, RG nº 6.XXX.070-X, Assessor – Símbolo FCE-11;
PATRIC LEMES, RG nº 8.XXX.340-X, Assessor – Símbolo FCE-11;
PAULO VINICIUS MARIANO DE ABREU, RG nº 8.XXX.906-X, Assessor – Símbolo FCE-11;
SANDRO DE OLIVEIRA, RG nº 5.XXX.700-X, Assessor – Símbolo FCE-11;
ANDERSON JUNIOR DA SILVEIRA, RG nº 9.XXX.274-X, Assessor – Símbolo FCE-11;
ELEMAR SILVEIRA, RG nº 10.XXX.496-X, Assessor – Símbolo FCE-11;
ANDRE LOURENÇO DOS SANTOS, RG nº 8.XXX.926-X, Assessor – Símbolo FCE-11;
TIAGO FRANCISCO DA SILVA PINTO, RG nº 9.XXX.232-X, Assessor – Símbolo FCE-11;
WANDERLEY RODRIGUES DOS SANTOS, RG nº 13.XXX.637-X, Assessor – Símbolo FCE-11;
RONALDO CARLOS GOULART, RG nº 5.XXX.878-X, Assessor – Símbolo FCE-12;
JEFERSON GONÇALVES DE LIMA, RG nº 6.XXX.841-X, Assessor – Símbolo FCE-12;
CAROLINA TELES RAMOS BACK, RG nº 8.XXX.879-X, Assessor – Símbolo FCE-13;
TIAGO DE OLIVEIRA, RG nº 6.XXX.819-X, Assessor – Símbolo FCE-13;
LAURENCE SMANHOTTO TOMAZ, RG nº 8.XXX.917-X, Assessor – Símbolo FCE-13;
EDIVALDO CORREA MECENAS, RG nº 4.XXX.243-X, Assessor – Símbolo FCE-13;
ENOK DE SOUZA NEU, RG nº 7.XXX.520-X, Assessor – Símbolo FCE-13;
JOSIEL FRANCISCO DE OLIVEIRA, RG nº 7.XXX.800-X, Assessor – Símbolo FCE-13;
MARCILEIA FERREIRA DUTRA FELIZARI, RG nº 8.XXX.326-X, Assessor – Símbolo FCE-13;
KELIN PATRICIA DA ROSA, RG nº 8.XXX.622-X, Assessor – Símbolo FCE-13;
ARLEY LEANDRO DE MORAES JUVENCIO, RG nº 8.XXX.084-X, Assessor – Símbolo FCE-14;
IVOMAR DE OLIVEIRA, RG nº 9.XXX.301-X, Assessor – Símbolo FCE-14.

Art. 6º Este Decreto entra em vigor na data de sua publicação.

Curitiba, em 16 de dezembro de 2024, 203° da Independência e 136° da República.

CARLOS MASSA RATINHO JUNIOR
Governador do Estado

JOÃO CARLOS ORTEGA
Chefe da Casa Civil

HUDSON LEÔNCIO TEIXEIRA
Secretário de Estado da Segurança Pública

150305/2024

DECRETO Nº 8.340

Transforma cargos comissionados executivos e funções comissionadas executivas no âmbito do Poder Executivo Estadual.

O GOVERNADOR DO ESTADO DO PARANÁ, no uso de suas atribuições, tendo em vista o disposto no art. 78 da Lei nº 21.851, de 15 de dezembro de 2023, e o disposto no protocolo n° 23.219.407-3,

DECRETA:

Art. 1º Transforma, sem aumento de despesa, nos termos do art. 78 da Lei nº 21.851, de 15 de dezembro de 2023, os cargos comissionados executivos integrantes da estrutura organizacional do Poder Executivo Estadual, conforme segue:

- 14 (quatorze) Cargos de Assessor CCE-1, da Procuradoria Geral do Estado.	em	- 2 (dois) Cargos de Assessor CCE-2, para Procuradoria Geral do Estado; - 3 (três) Cargos de Assessor CCE-3, para Procuradoria Geral do Estado; - 1 (um) Cargos de Assessor CCE-6, para Procuradoria Geral do Estado; - 6 (seis) Cargos de Assessor CCE-7, para Procuradoria Geral do Estado; - 3 (três) Cargos de Assessor CCE-8, para Procuradoria Geral do Estado; - 7 (sete) Cargos de Assessor CCE-9, para Procuradoria Geral do Estado; - 4 (quatro) Cargos de Assessor CCE-10, para Procuradoria Geral do Estado; - 1 (um) Cargos de Assessor CCE-11, para Procuradoria Geral do Estado; - 1 (um) Cargos de Assessor CCE-12, para Procuradoria Geral do Estado; - 1 (um) Cargos de Assessor CCE-13, para Procuradoria Geral do Estado.

- 1 (um) Cargo de Assessor CCE-8, da Secretaria de Estado da Comunicação; - 1 (um) Cargo de Assessor CCE-13, da Procuradoria Geral do Estado.	em	- 1 (um) Cargo Comissionado Executivo CCE-5 da Secretaria de Estado da Comunicação.

Parágrafo único. O saldo remanescente da transformação fica sob controle da Casa Civil, nos termos do Parágrafo único do art. 78 da Lei nº 21.851, de 2023, para operação de eventuais alterações futuras.

Art. 2º Transforma, sem aumento de despesa, nos termos do art. 78 da Lei nº 21.851, de 15 de dezembro de 2023, as funções comissionadas executivas integrantes da estrutura organizacional do Poder Executivo Estadual, conforme segue:

- 1 (uma) Função de Assessor - FCE-2 da Casa Civil; - 1 (uma) Função de Assessor - FCE-12 da Casa Civil; - 1 (uma) Função de Assessor - FCE-7 da Procuradoria Geral do Estado; - 1 (uma) Função de Assessor - FCE-10 da Procuradoria Geral do Estado.	em	- 1 (uma) Função de Assessor - FCE-1 da Procuradoria Geral do Estado; - 1 (uma) Função de Assessor - FCE-6 da Procuradoria Geral do Estado; - 1 (uma) Função de Assessor - FCE-9 da Procuradoria Geral do Estado.

Parágrafo único. O saldo remanescente da transformação fica sob controle da Casa Civil, nos termos do Parágrafo único art. do 78 da Lei nº 21.851, de 2023, para operação de eventuais alterações futuras.

Art. 3º Este Decreto entra em vigor na data de sua publicação.

Curitiba, em 16 de dezembro de 2024, 203° da Independência e 136° da República.

CARLOS MASSA RATINHO JUNIOR
Governador do Estado

JOÃO CARLOS ORTEGA
Chefe da Casa Civil

150308/2024

DECRETO Nº 8.341

Nomeações de cargos em comissão da Procuradoria-Geral do Estado e dá outras providências.

O GOVERNADOR DO ESTADO DO PARANÁ, no uso de suas atribuições,

DECRETA:

Art. 1º Nomeia, de acordo com o inciso III do art. 24 da Lei nº 6.174, de 16 de novembro de 1970, para exercerem em comissão cargos da Procuradoria-Geral do Estado**:**

I – CHRISTINE ZARDO COELHO, RG nº 8.XXX.403-X, Diretor – Símbolo CCE-DDG, ficando exonerada, em consequência, do cargo de Assessor – Símbolo CCE-7;

II – ISABEL DA COSTA KANO TORRES, RG n° 10.XXX.108-X, Assessor – Símbolo CCE-7, ficando exonerada, em consequência, do cargo de Assessor – Símbolo CCE-10;

III – LAUDIR RODRIGUES, RG n° 6.XXX.321-X, Diretor – Símbolo CCE-DDG, ficando exonerado, em consequência, do cargo de Assessor – Símbolo CCE-7;

IV – PAULINA TELES DE ARAUJO SOARES AMARAL, RG n° 10.XXX.997-X, Assessor – Símbolo CCE-7, ficando exonerada, em consequência, do cargo de Assessor – Símbolo CCE-10;

V – ROBERTA PAULA E SILVA, RG nº 7.XXX.727-X, Assessor – Símbolo CCE-1, ficando exonerada, em consequência, do cargo de Assessor – Símbolo CCE-3, da Casa Civil;

VI – RENATO FONTES DUARTE RG, nº 13.XXX.594-X, Assessor – Símbolo CCE-1, ficando exonerado, em consequência, do cargo de Assessor – Símbolo CCE-5;

VII – FERNANDA ADAMS, RG nº 8.XXX.124-X, Assessor – Símbolo CCE-2, ficando exonerada, em consequência, do cargo de Assessor – Símbolo CCE-3, da Casa Civil;

VIII – FERNANDO MOREIRA SUYAMA, RG n° 15.XXX.005-X, Assessor – Símbolo CCE-2, ficando exonerado, em consequência, do cargo de Assessor – Símbolo CCE-5;

IX – GUILHERME LUCIANO DONIN VILLACA, RG n° 8.XXX.412-X, Assessor – Símbolo CCE-5, ficando exonerado, em consequência, do cargo de Assessor – Símbolo CCE-6;

X – SAMARA FERNANDA STIVAL RODRIGUES, RG n° 8.XXX.384-X, Assessor – Símbolo CCE-6, ficando exonerada, em consequência, do cargo de Assessor – Símbolo CCE-7;

XI – LUIS CARLOS HOINSKI JUNIOR, RG n° 8.XXX.788-X, Assessor – Símbolo CCE-3, ficando exonerado, em consequência, do cargo de Assessor – Símbolo CCE-4;

XII – FERNANDO ZANUTTO MADY BARBOSA, RG n° 4.XXX.658-X, Assessor – Símbolo CCE-4;

XIII – KAIKE SA TELES ROCHA ALVES, RG n° 1.XXX.521-X/MG, Assessor – Símbolo CCE-3;

Diário Oficial Certificado Digitalmente
O Departamento de Imprensa Oficial do Estado do Paraná, da garantia de autenticidade deste documento, desde que visualizado através do site http://www.imprensaoficial.pr.gov.br

XIV – JANAINA VALERIO AZEREDO, RG n° 8.XXX.299-X, Assessor – Símbolo CCE-3, ficando exonerada, em consequência, do cargo de Assessor – Símbolo CCE-7, da Secretaria de Estado das Cidades;

XV – WESLEY BERTOLI ROSA RG n° 10.XXX.668-X, Assessor – Símbolo CCE-6, ficando exonerado, em consequência, do cargo de Assessor – Símbolo CCE-7;

XVI – VIVIANE MARIA DE LARA, RG n° 7.XXX.262-X, Assessor – Símbolo CCE-7;

XVII – AGISBERTO RODRIGUES FERREIRA NETTO, RG n° 12.XXX.504-X, Assessor – Símbolo CCE-7, ficando exonerado, em consequência, do cargo de Assessor – Símbolo CCE-10;

XVIII – CAMILA MILLEO RONTSCHKY, RG nº 14.XXX.723-X, Assessor – Símbolo CCE-10, ficando exonerada, em consequência, do cargo de Assessor – Símbolo CCE-13;

XIX – VITOR GABRIEL BULOTAS TEIXEIRA, RG nº 14.XXX.093-X, Assessor – Símbolo CCE-13, ficando exonerado, em consequência, do cargo de Assessor – Símbolo CCE-14;

XX – MARCELO PEDROZO DE SOUZA, RG nº 15.XXX.540-X, Assessor – Símbolo CCE-14;

XXI – JOÃO PEDRO ALVES SIZOTO, RG n° 13.XXX.252-X, Assessor – Símbolo CCE-7, ficando exonerado, em consequência, do cargo de Assessor – Símbolo CCE-13;

XII – GABRIEL SCHULTZ VASCONCELOS, RG n° 14.XXX.045-X, Assessor – Símbolo CCE-13;

XXIII – DIOGO FIRMINO DE SOUSA LIMA, RG n° 12.XXX.444-X, Assessor – Símbolo CCE-7, ficando exonerado, em consequência, do cargo de Assessor – Símbolo CCE-10;

XXIV – CAMILA OLIMPIO DE OLIVEIRA MIRANDA, RG nº XXX.673-X/ES, Assessor – Símbolo CCE-10, ficando exonerada, em consequência, do cargo de Assessor – Símbolo CCE-13;

XXV – MARINA PIVOVAR, RG n° 10.XXX.538-X, Assessor – Símbolo CCE-13;

XXVI – GABRIEL SGARBOSSA DOS SANTOS, RG n° 12.XXX.288-X, Assessor – Símbolo CCE-7, ficando exonerado, em consequência, do cargo de Assessor – Símbolo CCE-10;

XXVII – KERLA BALLES, RG n° 12.XXX.690-X, Assessor – Símbolo CCE-10, ficando exonerada, em consequência, do cargo de Assessor – Símbolo CCE-13;

XXVIII – FELIPE BEGNINI DALLAZEN, RG n° 9.XXX.300-X, Assessor – Símbolo CCE-13;

XXIX – PEDRO HENRIQUE CECCATTO, RG n° 12.XXX.646-X, Assessor – Símbolo CCE-7, ficando exonerado, em consequência, do cargo de Assessor – Símbolo CCE-13;

XXX – PAULO CESAR FIGUEIREDO RG n° 1.XXX.334-X/SP, Assessor – Símbolo CCE-7;

XXXI – FILIPE FERNANDES SIQUEIRA, RG nº 13.XXX.731-X, Assessor – Símbolo CCE-8, ficando exonerado, em consequência, do cargo de Assessor – Símbolo CCE-10;

XXXII – JHONATHAN BORGES LEMOS, RG n° 10.XXX.090-X, Assessor – Símbolo CCE-10, ficando exonerado, em consequência, do cargo de Assessor – Símbolo CCE-13;

XXXIII – JAMES BATISTA DE FIGUEIREDO, RG n° 10.XXX.297-X, Assessor – Símbolo CCE-8, ficando exonerado, em consequência, do cargo de Assessor – Símbolo CCE-10;

XXXIV – JOÃO VICTOR DE OLIVEIRA, RG n° 12.XXX.619-X, Assessor – Símbolo CCE-8, ficando dispensado, em consequência, da função Assessor – Símbolo FCE-12, da Casa Civil;

XXXV – PATRICIA SOUZA SANTOS DE REZENDE, RG n° 8.XXX.165-X, Assessor – Símbolo CCE-9, ficando exonerada, em consequência, do cargo de Assessor – Símbolo CCE-10;

XXXVI – PAULO COLLACO, RG n° 6.XXX.231-X, Assessor – Símbolo CCE-9, ficando exonerado, em consequência, do cargo de Assessor – Símbolo CCE-10;

XXXVII – ANA LUISA ZIMMERMANN DE CARCOVA GUTIERREZ, RG n°

9.XXX.739-X, Assessor – Símbolo CCE-10;

XXXVIII – ANA PAULA ALBRIGO PEIXER, RG n° XXX.748-X-RO, Assessor – Símbolo CCE-9, ficando exonerada, em consequência, do cargo de Assessor – Símbolo CCE-10;

XXXIX – SILVIA DE LIMA HILST WOLANIUK, RG n° 6.XXX.224-X, Assessor – Símbolo CCE-9, ficando exonerada, em consequência, do cargo de Assessor – Símbolo CCE-10;

XL – GILSON JOSE DOMICIANO, RG n° 3.XXX.844-X, Assessor – Símbolo CCE-9, ficando exonerado, em consequência, do cargo de Assessor – Símbolo CCE-10;

XLI – GUILHERME HENRIQUE DA SILVA CUSTODIO, RG n° 13.XXX.346-X, Assessor – Símbolo CCE-10, ficando exonerado, em consequência, do cargo de Assessor – Símbolo CCE-13;

XLII – TAYNA VICTORIA DA SILVA, RG n° 12.XXX.905-X, Assessor – Símbolo CCE-10;

XLIII – GUSTAVO RAMOS, RG n° 13.XXX.863-X, Assessor – Símbolo CCE-10;

XLIV – MATEUS EDUARDO NOVAK, RG n° 13.XXX.291-X, Assessor – Símbolo CCE-10;

XLV – DANIEL UILIAM ROSA RODRIGUES DA SILVA, RG n° 15.XXX.635-X, Assessor – Símbolo CCE-10;

XLVI – JUDY GRACIELA BEZERRA DA SILVA DE FREITAS, RG nº 15.XXX.036-X, Assessor – Símbolo CCE-10, ficando exonerada, em consequência, do cargo de Assessor – Símbolo CCE-13.

XLVII – KELCY CRISTINA FILLA MARCHIORATO BENTO, RG nº 6.XXX.561-X, Assessor – Símbolo CCE-7, ficando exonerada, em consequência, do cargo de Assessor – Símbolo CCE-8, da Casa Civil;

XLVIII – TACIANA CRISTINA NONATO ANTUNES MENDES, RG nº 8.XXX.496-X, Assessor – Símbolo CCE-10.

Art. 2º Exonera MILENA GONÇALVES MACEDO, RG nº 7.XXX.742-X, do cargo de Assessor – Símbolo CCE-8, da Secretaria de Estado da Comunicação.

Art. 3º Nomeia, de acordo com o inciso III do art. 24 da Lei nº 6.174, de 16 de novembro de 1970, MILENA GONÇALVES MACEDO, RG nº 7.XXX.742-X, para exercer em comissão o cargo de Assessor – Símbolo CCE-5, da Secretaria de Estado da Comunicação.

Art. 4º Exonera RENAN BARBOSA LOPES FERREIRA, RG nº 7.XXX.849-X, da função comissionada executiva de Assessor – Símbolo FCE-2, da Casa Civil.

Art. 5º Exonera NAIR VIEIRA SOUZA, RG nº 4.XXX.639-X, da função comissionada executiva de Assessor – Símbolo FCE-7, da Procuradoria-Geral do Estado.

Art. 6º Exonera JANIO JORGE KLUG, RG nº 1.XXX.068-X, da função comissionada executiva de Assessor – Símbolo FCE-10, da Procuradoria-Geral do Estado.

Art. 7º Designa, de acordo com o art. 73 da Lei nº 21.851, de 15 de dezembro de 2023, para exercerem em funções comissionada executiva da Procuradoria-Geral do Estado**:**

I – RENAN BARBOSA LOPES FERREIRA, RG nº 7.XXX.849-X, Assessor – Símbolo FCE-1;

II – NAIR VIEIRA SOUZA, RG nº 4.XXX.639-X, Assessor – Símbolo FCE-6;

III – JANIO JORGE KLUG, RG nº 1.XXX.068-X, Assessor – Símbolo FCE-9.

Art. 8º Transfere da estrutura organizacional da Procuradoria-Geral do Estado para a Casa Civil:

I – uma função comissionada executiva Assessor – Símbolo FCE-4, com o respectivo titular TOBIAS DE FREITAS PRANDO, RG nº 9.XXX.526-X;

II – dois cargos de provimento em comissão de Assessor – Símbolo CCE-1;

III – um cargo de provimento em comissão de Assessor – Símbolo CCE-5.

Art. 9º Transfere da estrutura organizacional da Casa Civil para a Procuradoria-Geral do Estado, um cargo comissionado executivo Assessor – Símbolo CCE-8, com o respectivo titular SERGIO RICARDO DAL LAGO, RG n° 8.XXX.691-X.

Art. 10. Este Decreto entra em vigor na data de sua publicação.

Curitiba, em 16 de dezembro de 2024, 203° da Independência e 136° da República.

CARLOS MASSA RATINHO JUNIOR
Governador do Estado

JOÃO CARLOS ORTEGA
Chefe da Casa Civil

LUCIANO BORGES DOS SANTOS
Procurador-Geral do Estado

150309/2024

DECRETO Nº 8.342

Exoneração de CELIO GUIMARÃES NARLOK WESOLOWSKI, de cargo em comissão da Secretaria de Estado da Indústria, Comércio e Serviços.

O GOVERNADOR DO ESTADO DO PARANÁ, no uso de suas atribuições e tendo em vista o contido no protocolo nº 23.199.581-1,

DECRETA:

Art. 1º Exonera, a pedido, a partir de 16 de dezembro de 2024, CELIO GUIMARÃES NARLOK WESOLOWSKI, RG nº 7.XXX.758-X, do cargo em comissão de Chefe de Coordenação – Símbolo CCE-4, da Secretaria de Estado da Indústria, Comércio e Serviços.

Art. 2º Este Decreto entra em vigor na data de sua publicação.

Curitiba, em 16 de dezembro de 2024, 203° da Independência e 136° da República.

CARLOS MASSA RATINHO JUNIOR
Governador do Estado

JOÃO CARLOS ORTEGA
Chefe da Casa Civil

RICARDO BARROS
Secretário de Estado da Indústria, Comércio e Serviços

150311/2024

DECRETO Nº 8.343

Exoneração de MARIANE TAMAE YOSHIDA, de cargo em comissão da Secretaria de Estado da Indústria, Comércio e Serviços.

O GOVERNADOR DO ESTADO DO PARANÁ, no uso de suas atribuições e tendo em vista o contido no protocolo nº 23.204.547-7,

DECRETA:

Art. 1º Exonera, a pedido, a partir de 31 de dezembro de 2024, MARIANE TAMAE YOSHIDA, RG nº 7.XXX.411/SC, do cargo em comissão de Assessor – Símbolo CCE-10, da Secretaria de Estado da Indústria, Comércio e Serviços.

Art. 2º Este Decreto entra em vigor na data de sua publicação.

Curitiba, em 16 de dezembro de 2024, 203° da Independência e 136° da República.

CARLOS MASSA RATINHO JUNIOR
Governador do Estado

JOÃO CARLOS ORTEGA
Chefe da Casa Civil

RICARDO BARROS
Secretário de Estado da Indústria, Comércio e Serviços

150312/2024

DECRETO Nº 8.344

Exoneração de RUBENS ADEMIR MENDES DOS SANTOS, de cargo em comissão da Secretaria de Estado da Indústria, Comércio e Serviços.

O GOVERNADOR DO ESTADO DO PARANÁ, no uso de suas atribuições e tendo em vista o contido no protocolo nº 23.214.260-0,

DECRETA:

Art. 1º Exonera, a pedido, a partir de 31 de dezembro de 2024, RUBENS ADEMIR MENDES DOS SANTOS, RG nº 3.XXX.885-X, do cargo em comissão de Assessor – Símbolo CCE-10, da Secretaria de Estado da Indústria, Comércio e Serviços.

Art. 2º Este Decreto entra em vigor na data de sua publicação.

Curitiba, em 16 de dezembro de 2024, 203° da Independência e 136° da República.

CARLOS MASSA RATINHO JUNIOR
Governador do Estado

JOÃO CARLOS ORTEGA
Chefe da Casa Civil

RICARDO BARROS
Secretário de Estado da Indústria, Comércio e Serviços

150873/2024

DECRETO Nº 8.345

Exoneração de PAULINO HEITOR MEXIA, de cargo em comissão da Secretaria de Estado da Indústria, Comércio e Serviços.

O GOVERNADOR DO ESTADO DO PARANÁ, no uso de suas atribuições e tendo em vista o contido no protocolo nº 23.197.038-0,

DECRETA

Art. 1º Exonera, a pedido, a partir de 31 de dezembro de 2024, PAULINO HEITOR MEXIA, RG nº 1.XXX.482-X, do cargo em comissão de Chefe de Coordenação – Símbolo CCE-4, da Secretaria de Estado da Indústria, Comércio e Serviços.

Art. 2º Este Decreto entra em vigor na data de sua publicação.

Curitiba, em 16 de dezembro de 2024, 203° da Independência e 136° da República.

CARLOS MASSA RATINHO JUNIOR
Governador do Estado

JOÃO CARLOS ORTEGA
Chefe da Casa Civil

RICARDO BARROS
Secretário de Estado da Indústria, Comércio e Serviços

150314/2024

DECRETO Nº 8.346

Nomeação de GUILHERME BELLOTTO NUNES DA SILVA, para exercer cargo em comissão da Controladoria-Geral do Estado.

Diário Oficial Certificado Digitalmente
O Departamento de Imprensa Oficial do Estado do Paraná, da garantia de autenticidade deste documento, desde que visualizado através do site http://www.imprensaoficial.pr.gov.br

O GOVERNADOR DO ESTADO DO PARANÁ, no uso de suas atribuições e tendo em vista o contido no protocolo nº 23.210.275-6,

DECRETA:

Art. 1º Nomeia, de acordo com o inciso III do art. 24 da Lei nº 6.174 de 16 de novembro de 1970, GUILHERME BELLOTTO NUNES DA SILVA, RG nº 12.XXX.053-X, para exercer em comissão o cargo de Assessor – Símbolo CCE-7, da Controladoria-Geral do Estado, a partir de 16 de dezembro de 2024.

Art. 2º Este Decreto entra em vigor na data de sua publicação.

Curitiba, em 16 de dezembro de 2024, 203° da Independência e 136° da República.

CARLOS MASSA RATINHO JUNIOR
Governador do Estado

JOÃO CARLOS ORTEGA
Chefe da Casa Civil

LETICIA FERREIRA DA SILVA
Controladora-Geral do Estado

150315/2024

DECRETO Nº 8.347

Exoneração de CARLOS EDUARDO VICELLI CIDRAL DA COSTA, de cargo em comissão da Secretaria de Estado da Comunicação.

O GOVERNADOR DO ESTADO DO PARANÁ, no uso de suas atribuições e tendo em vista o contido no protocolo nº 23.220.769-8,

DECRETA:

Art. 1º Exonera, a pedido, a partir de 16 de dezembro de 2024, CARLOS EDUARDO VICELLI CIDRAL DA COSTA, RG nº 7.XXX.272-X, do cargo em comissão de Chefe de Coordenação – Símbolo CCE-4, da Secretaria de Estado da Comunicação.

Art. 2º Este Decreto entra em vigor na data de sua publicação.

Curitiba, em 16 de dezembro de 2024, 203° da Independência e 136° da República.

CARLOS MASSA RATINHO JUNIOR
Governador do Estado

JOÃO CARLOS ORTEGA
Chefe da Casa Civil

CLEBER DE OLIVEIRA MATA
Secretário de Estado da Comunicação

150317/2024

DECRETO Nº 8.348

Transforma cargos comissionados executivos no âmbito do Poder Executivo Estadual.

O GOVERNADOR DO ESTADO DO PARANÁ, no uso de suas atribuições, tendo em vista o disposto no art. 78 da Lei nº 21.851, de 15 de dezembro de 2023, e o disposto no protocolo n° 23.220.769-8,

DECRETA:

Art. 1º Transforma, sem aumento de despesa, nos termos do art. 78 da Lei nº 21.851, de 15 de dezembro de 2023, os cargos comissionados executivos integrantes da estrutura organizacional do Poder Executivo Estadual, conforme segue:

- 1 (um) Cargo de Assessor - CCE-4 da Secretaria de Estado da Comunicação.	em	- 2 (dois) Cargos de Assessor - CCE-9 para a Secretaria de Estado da Comunicação.

Parágrafo único. O saldo remanescente da transformação fica sob controle da Casa Civil, nos termos do Parágrafo único do art. 78 da Lei nº 21.851, de 2023, para operação de eventuais alterações futuras.

Art. 2º Este Decreto entra em vigor na data de sua publicação.

Curitiba, em 16 de dezembro de 2024, 203° da Independência e 136° da República.

CARLOS MASSA RATINHO JUNIOR
Governador do Estado

JOÃO CARLOS ORTEGA
Chefe da Casa Civil

150318/2024

DECRETO Nº 8.349

Designa MARIANA JULIA LOPES FELKL, para exercer função comissionada executiva do Instituto Paranaense de Desenvolvimento Educacional.

O GOVERNADOR DO ESTADO DO PARANÁ, no uso de suas atribuições e tendo em vista o contido no protocolo nº 23.190.933-8,

DECRETA:

Art. 1º Designa, de acordo com o art. 73 da Lei nº 21.851, de 15 de dezembro de 2023, MARIANA JULIA LOPES FELKL, CPF nº 032.XXX.XXX-X8, para exercer a função comissionada executiva de Assessor – Símbolo FCE-12, do Instituto Paranaense de Desenvolvimento Educacional, ficando exonerado, a partir de 6 de janeiro de 2025, JEAN DUARTE FARIAS, RG nº 6.XXX.534-X.

Art. 2º Exonera MARIANA JULIA LOPES FELKL, CPF nº 032.XXX.XXX-X8, da função comissionada executiva de Assessor – Símbolo FCE-13, da Secretaria de Estado do Trabalho, Qualificação e Renda.

Art. 3º Este Decreto entra em vigor na data de sua publicação.

Curitiba, em 16 de dezembro de 2024, 203º da Independência e 136º da República.

CARLOS MASSA RATINHO JUNIOR
Governador do Estado

JOÃO CARLOS ORTEGA
Chefe da Casa Civil

150319/2024

DECRETO Nº 8.350

Nomeação de PETTERSON EDUARDO SOUZA GHERLANDI, para cargo em comissão da Secretaria de Estado do Turismo.

O GOVERNADOR DO ESTADO DO PARANÁ, no uso de suas atribuições e tendo em vista o contido no protocolo nº 23.198.392-9,

DECRETA:

Art. 1º Nomeia, de acordo com o inciso III do art. 24 da Lei nº 6.174, de 16 de novembro de 1970, PETTERSON EDUARDO SOUZA GHERLANDI, RG nº 10.XXX.029-X, para exercer em comissão o cargo de Chefe de Coordenação – Símbolo CCE-4, da Secretaria de Estado do Turismo, ficando exonerado, a partir de 31 de dezembro de 2024, LUCAS HENRIQUE SILVESTRIN ZANI, RG nº 50.XXX.287-X/SP.

Art. 2º Este Decreto entra em vigor na data de sua publicação.

Curitiba, em 16 de dezembro de 2024, 203° da Independência e 136° da República.

CARLOS MASSA RATINHO JUNIOR
Governador do Estado

JOÃO CARLOS ORTEGA
Chefe da Casa Civil

MARCIO NUNES
Secretário de Estado do Turismo

150321/2024

DECRETO Nº 8.351

Exoneração de JOÃO PAULO VANCINI, de cargo em comissão do Departamento de Trânsito do Paraná.

O GOVERNADOR DO ESTADO DO PARANÁ, no uso de suas atribuições e tendo em vista o contido no protocolo nº 23.224.443-7,

DECRETA:

Art. 1º Exonera, a pedido, a partir de 16 de dezembro de 2024, JOÃO PAULO VANCINI, RG nº 10.XXX.285-X, do cargo em comissão de Assessor – Símbolo CCE-14, do Departamento de Trânsito do Paraná, do Município de Pato Branco.

Art. 2º Este Decreto entra em vigor na data de sua publicação.

Curitiba, em 16 de dezembro de 2024, 203° da Independência e 136° da República.

CARLOS MASSA RATINHO JUNIOR
Governador do Estado

JOÃO CARLOS ORTEGA
Chefe da Casa Civil

150324/2024

DECRETO Nº 8.352

Exoneração de GILSON JORGE ANTUNES, de cargo em comissão da Secretaria de Estado da Agricultura e do Abastecimento.

O GOVERNADOR DO ESTADO DO PARANÁ, no uso de suas atribuições e tendo em vista o contido no protocolo nº 23.225.093-3,

DECRETA:

Art. 1º Exonera, a partir de 31 de dezembro de 2024, GILSON JORGE ANTUNES, RG nº 1.XXX.337-X, do cargo em comissão de Assessor – Símbolo CCE-14, da Secretaria de Estado da Agricultura e do Abastecimento.

Art. 2º Este Decreto entra em vigor na data de sua publicação.

Curitiba, em 16 de dezembro de 2024, 203° da Independência e 136° da República.

CARLOS MASSA RATINHO JUNIOR
Governador do Estado

JOÃO CARLOS ORTEGA
Chefe da Casa Civil

NATALINO AVANCE DE SOUZA
Secretário de Estado da Agricultura e do Abastecimento

150325/2024

DECRETO Nº 8.353

Nomeação e designação de cargo em comissão e função comissionada executiva da Secretaria de Estado da Fazenda.

O GOVERNADOR DO ESTADO DO PARANÁ, no uso de suas atribuições e tendo em vista o contido no protocolo nº 23.226.319-9,

DECRETA:

Art. 1º Nomeia, de acordo com o inciso III do art. 24 da Lei nº 6.174, de 16 de novembro de 1970, e designa, de acordo com o art. 73 da Lei nº 21.851, de 15 de dezembro de 2023, para exercer cargo em comissão e função comissionada executiva, da Secretaria de Estado da Fazenda, a partir de 18 de dezembro de 2024:

ADEMIR DE LIMA PLEP, RG nº 10.XXX.758-X, Chefe de Departamento - Símbolo CCE-4;

ERIDION APARECIDO FIALKOSKI, RG nº 8.XXX.017-X, Chefe de Departamento – Símbolo FCE-4.

Art. 2º Este Decreto entra em vigor na data de sua publicação.

Curitiba, em 16 de dezembro de 2024, 203° da Independência e 136° da República.

CARLOS MASSA RATINHO JUNIOR
Governador do Estado

JOÃO CARLOS ORTEGA
Chefe da Casa Civil

NORBERTO ANACLETO ORTIGARA
Secretário de Estado da Fazenda

150377/2024

DECRETO Nº 8.354

Designação de LUCIANA MACIEL FONTOURA BISCOUTO, para exercer função comissionada executiva da Secretaria de Estado da Saúde.

O GOVERNADOR DO ESTADO DO PARANÁ, no uso de suas atribuições e tendo em vista o contido no protocolo nº 23.190.795-5,

DECRETA:

Art. 1º Designa, de acordo com o art. 73 da Lei nº 21.851, de 15 de dezembro de 2023, LUCIANA MACIEL FONTOURA BISCOUTO, RG nº 12.XXX.378-X, para exercer

Diário Oficial Certificado Digitalmente
O Departamento de Imprensa Oficial do Estado do Paraná, da garantia de autenticidade deste documento, desde que visualizado através do site http://www.imprensaoficial.pr.gov.br

a função comissionada executiva de Assessor – Símbolo FCE-13, da Secretaria de Estado da Saúde, ficando exonerada CLAUDIA RIBEIRO REIS, RG nº 3.XXX.337-X.

Art. 2º Este Decreto entra em vigor na data de sua publicação.

Curitiba, em 16 de dezembro de 2024, 203° da Independência e 136° da República.

CARLOS MASSA RATINHO JUNIOR
Governador do Estado

JOÃO CARLOS ORTEGA
Chefe da Casa Civil

CARLOS ALBERTO GEBRIM PRETO
Secretário de Estado da Saúde

150328/2024

DECRETO Nº 8.355

Transforma cargos comissionados executivos no âmbito do Poder Executivo Estadual.

O GOVERNADOR DO ESTADO DO PARANÁ, no uso de suas atribuições, tendo em vista o disposto no art. 78 da Lei nº 21.851, de 15 de dezembro de 2023,

DECRETA:

Art. 1º Transforma, sem aumento de despesa, nos termos do art. 78 da Lei nº 21.851, de 15 de dezembro de 2023, os cargos comissionados executivos integrantes da estrutura organizacional do Poder Executivo Estadual, conforme segue:

- 1 (um) Cargo de Assessor - CCE-4 da Secretaria de Estado das Cidades.	em	- 1 (um) Cargo de Assessor - CCE-5 para a Casa Civil.

Parágrafo único. O saldo remanescente da transformação fica sob controle da Casa Civil, nos termos do Parágrafo único do art. 78 da Lei nº 21.851, de 2023, para operação de eventuais alterações futuras.
Art. 2º Este Decreto entra em vigor na data de sua publicação.
Curitiba, em 16 de dezembro de 2024, 203° da Independência e 136° da República.

CARLOS MASSA RATINHO JUNIOR
Governador do Estado

JOÃO CARLOS ORTEGA
Chefe da Casa Civil

150332/2024

DECRETO Nº 8.356

Nomeação de FERNANDA BRAZ, para exercer cargo em comissão da Casa Civil.

O GOVERNADOR DO ESTADO DO PARANÁ, no uso de suas atribuições,

DECRETA:

Art. 1º Nomeia, de acordo com o inciso III do art. 24 da Lei nº 6.174, de 16 de novembro de 1970, FERNANDA BRAZ, RG nº 12.XXX.279-X/SC, para exercer em comissão o cargo de Assessor – Símbolo CCE-8, da Casa Civil.

Art. 2º Este Decreto entra em vigor na data de sua publicação.

Curitiba, em 16 de dezembro de 2024, 203° da Independência e 136° da República.

CARLOS MASSA RATINHO JUNIOR
Governador do Estado

JOÃO CARLOS ORTEGA
Chefe da Casa Civil

150334/2024

DECRETO Nº 8.357

Exoneração de KARINA DO ROCIO FERRAZ DE OLIVEIRA, de função comissionada executiva da Secretaria de Estado da Educação.

O GOVERNADOR DO ESTADO DO PARANÁ, no uso de suas atribuições,

DECRETA:

Art. 1º Exonera KARINA DO ROCIO FERRAZ DE OLIVEIRA, RG nº 7.XXX.350-X, função comissionada executiva de Assessor - Símbolo FCE-10, da Secretaria de Estado da Educação

Art. 2º Este Decreto entra em vigor na data de sua publicação.

Curitiba, em 16 de dezembro de 2024, 203° da Independência e 136° da República.

CARLOS MASSA RATINHO JUNIOR
Governador do Estado

JOÃO CARLOS ORTEGA
Chefe da Casa Civil

150337/2024

DECRETO Nº 8.358

Nomeação de CID ANTONIO VERONESE FILHO, para exercer cargo em comissão da Paraná Esporte.

O GOVERNADOR DO ESTADO DO PARANÁ, no uso de suas atribuições,

DECRETA:

Art. 1º Nomeia, de acordo com o inciso III do art. 24 da Lei nº 6.174, de 16 de novembro de 1970, CID ANTONIO VERONESE FILHO, RG n° 3.XXX.697-X, para exercer em comissão o cargo de Assessor – Símbolo CCE-7, da Paraná Esporte

Art. 2º Este Decreto entra em vigor na data de sua publicação.

Curitiba, em 16 de dezembro de 2024, 203° da Independência e 136° da República.

CARLOS MASSA RATINHO JUNIOR
Governador do Estado

JOÃO CARLOS ORTEGA
Chefe da Casa Civil

150338/2024

DECRETO Nº 8.359

Exoneração e nomeação de cargo em comissão da Casa Civil.

O GOVERNADOR DO ESTADO DO PARANÁ, no uso de suas atribuições,

DECRETA:

Art. 1º Exonera LUIS FABIANO DA SILVA ROGESKI, RG nº 6.XXX.585-X, do cargo em comissão de Assessor – Símbolo CCE-12, da Casa Civil.

Art. 2º Nomeia, de acordo com o inciso III do art. 24 da Lei nº 6.174, de 16 de novembro de 1970, LUIS FABIANO DA SILVA ROGESKI, RG nº 6.XXX.585-X, para exercer em comissão o cargo de Assessor – Símbolo CCE-11, da Casa Civil.

Art. 3º Este Decreto entra em vigor na data de sua publicação.

Curitiba, em 16 de dezembro de 2024, 203° da Independência e 136° da República.

CARLOS MASSA RATINHO JUNIOR
Governador do Estado

JOÃO CARLOS ORTEGA
Chefe da Casa Civil

150340/2024

DECRETO Nº 8.360

Transforma cargos comissionados executivos no âmbito do Poder Executivo Estadual.

O GOVERNADOR DO ESTADO DO PARANÁ, no uso de suas atribuições, tendo em vista o disposto no art. 78 da Lei nº 21.851, de 15 de dezembro de 2023,

DECRETA:

Art. 1º Transforma, sem aumento de despesa, nos termos do art. 78 da Lei nº 21.851, de 15 de dezembro de 2023, os cargos comissionados executivos integrantes da estrutura organizacional do Poder Executivo Estadual, conforme segue:

- 1 (um) Cargo de Assessor - CCE-12 da Casa Civil.	em	- 1 (um) Cargo de Assessor - CCE-11 para a Casa Civil.

Parágrafo único. O saldo remanescente da transformação fica sob controle da Casa Civil, nos termos do Parágrafo único do art. 78 da Lei nº 21.851, de 2023, para operação de eventuais alterações futuras.

Art. 2º Este Decreto entra em vigor na data de sua publicação.

Curitiba, em 16 de dezembro de 2024, 203° da Independência e 136° da República.

CARLOS MASSA RATINHO JUNIOR
Governador do Estado

JOÃO CARLOS ORTEGA
Chefe da Casa Civil

150342/2024

DECRETO Nº 8.361

Homologa situação de emergência no Município de Dois Vizinhos, em face da ocorrência de Enxurradas.

O GOVERNADOR DO ESTADO DO PARANÁ, no uso das atribuições que lhe são conferidas pelos incisos V e VI do art. 87 da Constituição Estadual, em consonância com o contido no parágrafo único do art. 15 do Regulamento do Sistema Estadual de Proteção e Defesa Civil, aprovado pelo Decreto nº 9.557, de 6 de dezembro de 2013 e, considerando a Portaria do Ministério do Desenvolvimento Regional nº 260, de 2 de fevereiro de 2022, bem como os efeitos adversos que culminaram no desastre ocorrido no Município de Dois Vizinhos, causando danos e prejuízos, devidamente documentados em formulário de informação de desastres - FIDE, consubstanciado no protocolo nº 23.227.089-6,

DECRETA:

Art. 1º Homologa o Decreto Municipal nº 21.555, de 16 de dezembro de 2024, exarado pelo Prefeito de Dois Vizinhos, o qual declara Situação de Emergência nas áreas do município em face da ocorrência de Enxurradas.

Art. 2º Confirma-se, por intermédio deste Decreto de homologação, que os atos oficiais de declaração de situação anormal estão de acordo com os critérios estabelecidos pelo Conselho Nacional de Proteção e Defesa Civil.

Art. 3º Os órgãos do Sistema Estadual de Proteção e Defesa Civil ficam autorizados a prestar o apoio suplementar aos municípios afetados pelo desastre, mediante prévia articulação com a Coordenadoria Estadual de Defesa Civil.

Art. 4º Este Decreto de homologação entra em vigor na data de sua publicação, retroagindo seus efeitos à data do Decreto Municipal anteriormente citado, devendo vigorar pelo prazo de 180 (cento e oitenta) dias, a contar da data de ocorrência do evento.

Curitiba, em 16 de dezembro de 2024, 203° da Independência e 136° da República.

CARLOS MASSA RATINHO JUNIOR
Governador do Estado

JOÃO CARLOS ORTEGA
Chefe da Casa Civil

FERNANDO RAIMUNDO SCHUNIG
Coordenador Estadual de Defesa Civil

150345/2024

DECRETO Nº 8.362

Aprova o Regulamento do Instituto Paranaense de Desenvolvimento Educacional.

O GOVERNADOR DO ESTADO DO PARANÁ, no uso das atribuições que lhe confere os incisos V e VI do art. 87, e seu parágrafo único da Constituição Estadual, tendo em vista o disposto na Lei nº 21.352, de 1º de janeiro de 2023 e na Lei nº 18.418 de 29 de dezembro de 2014, bem como o contido no protocolo nº 20.832.736-4,

DECRETA:

Art. 1º Aprova o Regulamento do Instituto Paranaense de Desenvolvimento Educacional - Fundepar, na forma dos Anexos I e II ao presente Decreto.

Art. 2º Este Decreto entra em vigor na data de sua publicação.

Art. 3º Revoga:

I - o Decreto nº 6.972, de 29 de maio de 2017;

II - o Decreto nº 7.508 de 02 de agosto de 2017;

III- o Decreto nº 7.950 de 03 de outubro de 2017;

Diário Oficial Certificado Digitalmente
O Departamento de Imprensa Oficial do Estado do Paraná, da garantia de autenticidade deste documento, desde que visualizado através do site http://www.imprensaoficial.pr.gov.br

IV - o Decreto nº 8.663, de 16 de janeiro de 2018.

Curitiba, em 16 de dezembro de 2024, 203° da Independência e 136° da República.

CARLOS MASSA RATINHO JUNIOR
Governador do Estado

JOÃO CARLOS ORTEGA
Chefe da Casa Civil

GUTO SILVA
Secretário de Estado do Planejamento

RONI MIRANDA
Secretário de Estado da Educação

150348/2024

ANEXO I A QUE SE REFERE O DECRETO Nº 8.362 DE 2024

REGULAMENTO DO INSTITUTO PARANAENSE DE DESENVOLVIMENTO EDUCACIONAL

TÍTULO I
DA CARACTERIZAÇÃO E DOS OBJETIVOS DO FUNDEPAR

Art. 1º O Instituto Paranaense de Desenvolvimento Educacional – Fundepar, instituído pela Lei nº 18.418, de 29 de dezembro de 2014, é entidade autárquica, dotada de personalidade jurídica de direito público, com patrimônio e receitas próprios, autonomia administrativa, técnica e financeira, integrante da Administração Indireta do Estado, nos termos do inciso I do art. 6º da Lei nº 21.352, de 1º de janeiro de 2023, vinculada à Secretaria de Estado da Educação - SEED.
Parágrafo único. São consideradas equivalentes, para efeitos deste Regulamento, as expressões Instituto Paranaense de Desenvolvimento Educacional, Instituto, Autarquia, Entidade Autárquica, Entidade e Fundepar.

Art. 2º O Instituto Paranaense de Desenvolvimento Educacional – Fundepar tem sede e foro na cidade de Curitiba, com atuação em todo o território do Estado do Paraná, gozando dos privilégios e das isenções próprias da Fazenda Pública do Estado e de imunidade de impostos sobre seu patrimônio, receitas e serviços vinculados às suas finalidades essenciais ou delas decorrentes.

Art. 3º O Fundepar tem as seguintes finalidades, a partir de diretrizes da SEED:
I - o incentivo e o amparo ao desenvolvimento e à difusão das atividades educacionais em todo o território estadual;
II - a coordenação das atividades relacionadas a:
a) alimentação e nutrição escolar;
b) material e suprimentos;
c) transporte escolar de interesse da administração direta e autárquica;
d) a contratação, execução e gerenciamento de obras e serviços de engenharia, para atendimento das escolas Rede Pública Estadual de Ensino, conforme art. 60 da Lei nº 21.352 de 2023.
Parágrafo único. O Fundepar fica autorizado, conforme dispõe o inciso IV do art. 291 do Decreto nº 10.086, de 17 de janeiro de 2022, a desempenhar as funções de Gerenciador do Sistema de Registro de Preços, exclusivamente para a aquisição de bens e serviços para a Rede Pública Estadual de Ensino, não abrangidos pela competência da SEED, incluindo gêneros alimentícios, equipamentos e mobiliário, contratação de serviços, contratação de obras e serviços de engenharia e arquitetura, veículos de transporte escolar, bens e equipamentos para laboratório, bens e serviços para a educação profissional.

Art. 4º Para a consecução de seus objetivos compete ao Fundepar:
I - a execução de programas e ações no âmbito da Rede Pública Estadual de Ensino;
II - a gestão da rede física de estabelecimentos de ensino da Rede Pública Estadual de Ensino, propondo medidas que visem otimizar o uso de seus espaços, em conjunto com a Secretaria de Estado da Educação;
III - a promoção da elaboração e implementação do plano de obras da área educacional e manutenção dos estabelecimentos da Rede Pública Estadual de Ensino conforme o planejamento efetuado pela SEED;
IV - a vistoria, em conjunto com as demais unidades afins, das obras, ampliações, readequações e reformas em estabelecimentos de ensino integrantes da Rede Pública Estadual de Ensino, visando à entrega da edificação à comunidade escolar devidamente equipada;
V - a captação de recursos a serem aplicados em projetos de interesse educacional;
VI - desempenho de atividades correlatas que contribuam para a prestação dos serviços educacionais.
Parágrafo único. No desempenho das competências estabelecidas neste artigo a Autarquia deverá realizar:
I - a coordenação das ações voltadas à execução dos recursos financeiros descentralizados, disponibilizados às unidades escolares e às unidades executoras do Programa Fundo Rotativo, do Programa Dinheiro Direto na Escola – PDDE e de Ações Integradas;
II - a celebração de convênios, acordos e outros instrumentos congêneres, promovendo a melhoria das condições da estrutura física Rede Pública Estadual de Ensino, dos municípios e das entidades conveniadas da educação básica na modalidade de Educação Especial;
III - a aquisição e a alienação de bens, adotando os procedimentos legais cabíveis, para efetuar sua incorporação e desincorporação;
IV - a celebração de termos de ajuste de conduta e a fiscalização de seu cumprimento;
V - o encaminhamento de seus créditos à Secretaria de Estado da Fazenda – SEFA para inscrição em dívida ativa;
VI - a cobrança de multa administrativa originadas dos processos de apuração de responsabilidades;
VII - o desempenho de atividades correlatas.

TÍTULO II
DO PATRIMÔNIO E DA RECEITA
CAPÍTULO I
DO PATRIMÔNIO

Art. 5º O patrimônio do Fundepar é constituído por:
I - bens e direitos, instalações e equipamentos que lhe forem destinados pelo Governo do Estado e dos que venha a adquirir ou incorporar;
II - doações e legados, de pessoas físicas e jurídicas, nacionais e internacionais;
III - outros bens e direitos não expressamente referidos, vinculados ao exercício de suas atividades.
§1º O patrimônio do Fundepar será empregado, exclusivamente, na consecução de suas finalidades.
§2º No caso de extinção do Fundepar, seus bens, direitos e acervo técnico-científico reverterão ao Estado do Paraná.

CAPÍTULO II
DA RECEITA

Art. 6º Além dos recursos derivados do seu patrimônio, constituem receita da Autarquia:
I - créditos orçamentários que lhe forem consignados nos orçamentos do Estado, da União e dos Municípios;
II - auxílios, doações, legados, subvenções federais, municipais e contribuições de pessoas físicas e jurídicas, de direito público e direito privado, nacionais e estrangeiros;
III - recursos provenientes de acordos, convênios, ajustes ou contratos celebrados com pessoas de direito público ou direito privado, nos termos da legislação vigente;
IV - receitas resultantes de prestação de serviços, receitas operacionais, receitas de aplicações financeiras, receitas eventuais e outras decorrentes de suas atividades;
V - rendas patrimoniais, operações financeiras, juros e dividendos;
VI - saldos de exercícios encerrados;
VII - recursos oriundos da exploração e alienação de seus bens patrimoniais;
VIII - outras rendas previstas em legislação específica.

TÍTULO III
DA ESTRUTURA ORGANIZACIONAL BÁSICA DO FUNDEPAR E DOS CRITÉRIOS
PARA O SEU DETALHAMENTO
CAPITULO I

DA ESTRUTURA ORGANIZACIONAL BÁSICA

Art. 7º A estrutura organizacional básica do Instituto Paranaense de Desenvolvimento Educacional – Fundepar compreende:
I - Nível de Decisão Colegiada:
a) Conselho de Administração – CAD.
II - Nível de Direção:
a) Diretoria Executiva:
1. Diretor-Presidente;
2. Diretor Administrativo Financeiro – DIAF;
3. Diretor Técnico de Engenharia – DITE.
III - Nível de Assessoramento:
a) Gabinete do Diretor-Presidente – GAB;
b) Assessoria Técnica – AT;
c) Unidade de Integridade e Compliance – UNIC;
d) Unidade de Licitação – UL.
IV - Nível de Execução:
a) Unidades subordinadas ao Diretor Administrativo Financeiro:
1. Departamento de Administração e Recursos Humanos – DARH;
2. Departamento Financeiro e Orçamentário – DFO;
3. Departamento de Nutrição e Alimentação – DNA;
4. Departamento de Materiais e Suprimento Escolar – DMS;
5. Departamento de Transporte Escolar – DTE.
b) Unidades subordinadas ao Diretor Técnico de Engenharia:
1. Departamento de Projetos e Orçamentos – DPO;
2. Departamento de Obras e Fiscalização – DOF.
§1º A representação gráfica desta estrutura é apresentada no organograma anexo a este Regulamento.
§2º A estrutura organizacional dimensionada neste Regulamento é indissociável do correspondente quantitativo de cargos comissionados executivos e funções comissionadas executivas do Instituto Paranaense de Desenvolvimento Educacional, conforme a descrição básica das respectivas atribuições e padronização estabelecidas pelo Anexo LVI da Lei nº 21.352, de 2023.

Art. 8º O detalhamento da estrutura organizacional do Instituto Paranaense de Desenvolvimento Educacional será fixado, quando necessário, em Regimento Interno aprovado por ato do Diretor-Presidente, com prévia aprovação do Conselho de Administração, obedecidos os critérios estabelecidos no Capítulo II deste Título e as orientações técnicas da Secretaria de Estado do Planejamento – SEPL, observadas as disposições legais aplicáveis.

CAPÍTULO II
DOS CRITÉRIOS PARA DETALHAMENTO DA ESTRUTURA ORGANIZACIONAL BÁSICA

Art. 9º A estrutura fixada no Capítulo I do Título III deste Regulamento constitui a base estrutural para as principais áreas de atuação permanente do Fundepar, podendo dela resultar, em consequência de suas atividades, unidades administrativas, de caráter transitório ou permanente, adequadas às finalidades a que deverão servir, observado o disposto no art. 16 da Lei nº 21.352, de 2023:
I - Nível de Decisão Colegiada: representado pelo Conselho de Administração, a ser presidido pelo titular da pasta a que a entidade se vincula, cuja composição deverá contar com, no mínimo, cinco membros;
II - Nível de Direção: representado pelo titular da Autarquia, que ocupará o cargo de Diretor-Presidente, com competências relativas à função estratégica, liderança e articulação institucional ampla do setor de atividades polarizado pela entidade, e demais Diretores, que ocuparão cargos de Diretor, com responsabilidade pela coordenação e liderança das atividades técnicas das unidades de execução e das atividades relativas aos meios administrativos, necessários ao funcionamento da Autarquia;
III - Nível de Assessoramento: representado pelas unidades responsáveis por competências de auxílio e apoio direto, estratégico, técnico e especializado aos integrantes do nível de Direção da entidade no desempenho de suas competências institucionais, podendo ser denominadas de:
a) Gabinete: representado pelo Chefe de Gabinete, responsável pelas atribuições de prestar auxílio e assistência abrangente ao titular da Autarquia e aos integrantes do nível de Direção da entidade no desempenho de suas atribuições e no atendimento de seus compromissos oficiais;
b) Assessoria Técnica: representada por um conjunto de Assessores com conhecimentos técnicos em áreas especializadas, com atribuição de prestar auxílio e apoio direto especializado ao titular da Autarquia e demais Diretores no desempenho de suas responsabilidades, que, por sua natureza, não admite chefia da unidade;
c) Unidade Técnica: para a realização de atividades técnicas específicas complementares às atividades-fim da Autarquia ou relacionadas a controle interno e compliance;
IV - Nível de Execução: integrado por unidades com denominação de Departamento, hierarquicamente subordinadas a uma Diretoria, representado por Chefe de Departamento, com responsabilidade de realizar as atividades típicas da Autarquia estabelecidas em Regulamento, consolidadas em atividades técnicas e especializadas de natureza permanente, e organizadas sucessivamente, quando comprovadamente necessário, nas seguintes subunidades:
a) Divisão: unidade de primeiro nível subdepartamental prevista em Regimento Interno, caracterizada como detalhamento da estrutura de Departamento, de acordo com os critérios técnicos estabelecidos, representada pelo Chefe de Divisão, com atividades técnicas relacionadas à execução de um conjunto de atribuições funcionalmente organizadas afetas às atribuições da unidade subordinante;
b) Seção: unidade de segundo nível subdepartamental decorrente do detalhamento da Divisão, formalmente constituída em regimento interno conforme as determinações legais e critérios técnicos aplicáveis, representada pelo Chefe de Seção, com atividades técnicas relacionadas à execução de um conjunto de atribuições funcionalmente organizadas afetas às atribuições da unidade subordinante;
c) Setor: unidade de terceiro nível subdepartamental decorrente do detalhamento da Seção, formalmente constituída conforme as determinações legais e critérios técnicos aplicáveis, representada pelo Chefe de Setor, com competências técnicas relacionadas à execução de um conjunto de atribuições funcionalmente organizadas afetas às atividades da unidade subordinante.
Parágrafo único. Os cargos comissionados executivos e funções comissionadas executivas de Assessoramento, considerando a necessidade técnica e funcional da entidade, poderão ser lotados nas unidades de execução legalmente constituídas, mediante designação formal dos respectivos titulares.

TÍTULO IV
DO CAMPO FUNCIONAL DAS UNIDADES INTEGRANTES DA ESTRUTURA ORGANIZACIONAL DO FUNDEPAR
CAPÍTULO I
DO NÍVEL DE DECISÃO COLEGIADA
Seção Única
Do Conselho de Administração

Art. 10. O Conselho de Administração – CAD, órgão colegiado máximo de deliberação e direção superior do Fundepar, será composto por cinco membros, a saber:
I - o Secretário de Estado da Educação, na qualidade de Presidente;
II - um representante da Secretaria de Estado da Fazenda - SEFA, indicado pelo titular da pasta;
III - um representante da Secretaria de Estado das Cidades – SECID, indicado pelo titular da pasta;
IV - o Diretor-Presidente do Fundepar, na qualidade de Secretário Executivo;
V - um representante dos servidores efetivos da Autarquia, por meio de convite do Diretor-Presidente do Instituto.
§1º Ao Presidente do Conselho caberá, além do voto singular, o de qualidade.
§2º Os membros mencionados nos incisos II a V serão substituídos, em suas ausências e impedimentos, por representantes expressamente indicados.
§3º Os demais membros da Diretoria Executiva do Fundepar poderão participar das reuniões do Conselho de Administração, com direito a voz e sem direito de voto.
§4º O desempenho da função de membro do Conselho não será remunerado, sendo considerado serviço relevante prestado ao Estado.
§5º Poderão participar das reuniões, mediante convite formal do Presidente do Conselho de Administração, pessoas que possam contribuir para o esclarecimento de assuntos estabelecidos em pauta, com direito a voz e sem direito a voto.
§6º Os membros do Conselho de Administração não respondem, nem mesmo subsidiariamente, pelas obrigações contraídas pelo Instituto.

Diário Oficial Certificado Digitalmente
O Departamento de Imprensa Oficial do Estado do Paraná, da garantia de autenticidade deste documento, desde que visualizado através do site http://www.imprensaoficial.pr.gov.br

Art. 11. O Conselho de Administração reunir-se-á, ordinariamente, a cada semestre e, extraordinariamente, sempre que convocado por seu Presidente, mediante a presença da maioria absoluta de seus membros.
§1º As deliberações do Conselho de Administração serão tomadas por maioria simples de votos dos presentes, devendo ser assinadas pelo seu Presidente e formalizadas por meio de expediente próprio.
§2º As deliberações do CAD que contiverem decisões destinadas a produzir efeitos perante terceiros deverão ser publicadas no Diário Oficial do Estado.

Art. 12. Ao Conselho de Administração cabe a aprovação prévia de:
I - diretrizes institucionais, prioridades de ação, planos estratégicos, programas de trabalho e orçamento de despesas e investimentos;
II - intenções de contratação de empréstimos e outras operações que resultem em endividamento;
III - atos de organização que introduzam alterações de substância no modelo organizacional formal do Fundepar;
IV - atos de desapropriação e alienação de bens;
V - balanços e demonstrativos de prestação de contas e aplicações de recursos orçamentários e extraorçamentários;
VI - proposição de ações que visem melhorias na política de pessoal.

CAPÍTULO II
DO NÍVEL DE DIREÇÃO
Seção I
Da Diretoria Executiva

Art. 13. A Diretoria Executiva é o órgão de administração geral do Fundepar, cabendo-lhe, em nível superior, a organização, o planejamento, a orientação, a coordenação, a execução, o controle e a avaliação das suas atividades.

Art. 14. A Diretoria Executiva é composta pelos seguintes membros:
I - Diretor-Presidente;
II - Diretor Administrativo Financeiro;
III - Diretor Técnico de Engenharia.
§1º O Diretor-Presidente do Fundepar será substituído, em suas ausências ou impedimentos, pelo Diretor Administrativo Financeiro, mediante designação própria.
§2º Os demais Diretores serão substituídos, em períodos de impedimentos ou ausência prolongada, por um dos demais Diretores ou servidor formalmente designado para tal, por ato interno expedido previamente pelo Diretor-Presidente.

Art. 15. Compete à Diretoria Executiva:
I - a promoção da elaboração do plano estratégico de ação da Autarquia;
II - a organização, planejamento, orientação, coordenação, controle e avaliação das atividades da entidade;
III - o cumprimento deste Regulamento, do Regimento Interno, das deliberações do Conselho de Administração e das diretrizes da Secretaria de Estado da Educação;
IV - a elaboração, aprovação prévia e encaminhamento ao Conselho de Administração do Regimento Interno do Fundepar;
V - o estabelecimento de normas operacionais e administrativas direcionadas às atividades do Fundepar;
VI - a elaboração do plano de gerenciamento de projetos e programas institucionais, a proposição de programas anuais e plurianuais de trabalho e seus ajustes, bem como dos respectivos orçamentos, para deliberação do Conselho de Administração;
VII - a apresentação anual ao Conselho de Administração da prestação de contas do exercício anterior e do relatório de atividades desenvolvidas no período.
Parágrafo único. A Diretoria Executiva reunir-se-á pelo menos uma vez por mês, podendo ser convocada pelo Diretor-Presidente ou por um de seus componentes, sempre que necessário.

Seção II
Do Diretor-Presidente

Art. 16. Ao Diretor-Presidente - DP compete:
I - dirigir, orientar e controlar as atividades do Fundepar, de acordo com os objetivos estabelecidos em lei;
II - submeter à apreciação do Conselho de Administração as matérias constantes do art. 12 do presente Regulamento;
III - participar das reuniões do Conselho de Administração;
IV - cumprir as decisões do Conselho de Administração e o disposto nos atos relativos ao Fundepar;
V - representar o Fundepar em juízo ou fora dele, ativa ou passivamente e, em geral, nas suas relações com terceiros;
VI - movimentar os recursos financeiros do Fundepar, assinar acordos, contratos, convênios, termos de ajuste e instrumentos semelhantes, observados os limites de sua competência;
VII - deliberar sobre a liquidez e certeza dos créditos de qualquer natureza, inerentes às atividades do Fundepar, determinando a inscrição em dívida ativa;
VIII - baixar atos sobre a organização interna do Fundepar não envolvidos por atos normativos superiores e sobre a aplicação de leis, decretos, resoluções e outros atos que afetem a Autarquia;
IX - autorizar a instalação de processos de licitação e a sua dispensa ou inexigibilidade, nos casos previstos na legislação, bem como homologar e adjudicar seus resultados;
X - nomear comissões de contratações, pregoeiros e equipes de apoio;
XI - firmar contratos, acordos, ajustes e outros instrumentos congêneres pelo Fundepar, bem como os respectivos aditamentos e apostilamentos;
XII - determinar a instauração de processos administrativos no âmbito do Fundepar;
XIII - nomear comissões processantes;
XIV - avocar as atribuições exercidas por qualquer subordinado e, em especial, as dos demais Diretores;
XV - delegar atribuições de sua competência específica, respeitadas as exigências legais;
XVI - praticar, na forma da Lei, os atos referentes aos recursos humanos;
XVII - designar substitutos dos ocupantes de cargos de direção e chefia, em caso de ausências e impedimentos;
XVIII - decidir sobre a existência de infrações e aplicar penalidades, ouvido o Diretor da área correspondente, observados os princípios do Direito Administrativo inerentes à matéria, encaminhando ao Conselho de Administração os recursos das decisões;
XIX - autorizar despesas no limite da legislação em vigor;
XX - desempenhar outras atividades correlatas.

Subseção I
Do Diretor Administrativo Financeiro

Art. 17. Ao Diretor Administrativo Financeiro – DIAF compete:
I - auxiliar o Diretor-Presidente quanto à política administrativa, econômica e financeira do Fundepar;
II - subsidiar o Diretor-Presidente com os dados de acompanhamento, as análises de resultados e estudos complementares, ligados às áreas subordinadas à Diretoria Administrativa Financeira;
III - propor planos e programas relativos às matérias de sua competência;
IV - supervisionar e auxiliar no controle das atividades contábeis, orçamentárias e financeiras do Fundepar;
V - processar as despesas, adiantamentos, contratações e aquisição de suprimentos vinculados à execução de programas, planos e projetos do Fundepar, de acordo com as normas estabelecidas pelo Diretor-Presidente;
VI - orientar o Diretor-Presidente acerca da liquidez e certeza dos créditos de qualquer natureza, inerentes às atividades do Fundepar para fins de inscrição em Dívida Ativa;
VII - promover estudos para o aperfeiçoamento e para a racionalização dos métodos administrativos e financeiros;
VIII - orientar e acompanhar as ações das unidades subordinadas;
IX - promover a regulamentação e a instrumentalização das normas técnicas e administrativas inerentes à gestão;
X - promover o controle e a avaliação do desempenho do pessoal sob sua subordinação, obedecidas às normas específicas vigentes;
XI - promover a articulação técnica nas áreas de administração geral, de recursos humanos, financeiros e orçamentários do Estado, em conformidade com as normas

exaradas pela Secretaria de Estado da Administração e da Previdência - SEAP e Secretaria de Estado da Fazenda - SEFA, e com as orientações do Diretor-Presidente;
XII - promover a articulação com os órgãos da administração pública em assunto afeto à sua esfera de competência;
XIII - orientar as diversas unidades do Fundepar em assuntos de sua competência;
XIV - produzir informações gerenciais para subsidiar os redirecionamentos necessários à melhoria da qualidade dos serviços prestados pelo Fundepar, na área de sua competência;
XV - propor ações direcionadas a administração, finanças, logística, alimentação *escolar*, transporte escolar e materiais e equipamentos;
XVI - dar execução às decisões de caráter administrativo;
XVII - coordenar a realização das atividades relacionadas ao processo licitatório no âmbito de sua área de competência, em conjunto com a Unidade de Licitação, acompanhando os resultados;
XVIII - indicar os gestores e fiscais dos contratos e convênios relativos à sua área de competência;
XIX - desempenhar outras atividades correlatas.
Parágrafo único. Subordinam-se ao Diretor Administrativo Financeiro as seguintes unidades:
I - Departamento de Administração e Recursos Humanos – DARH;
II - Departamento Financeiro e Orçamentário – DFO;
III - Departamento de Nutrição e Alimentação – DNA;
IV - Departamento de Materiais e Suprimento Escolar – DMS;
V - Departamento de Transporte Escolar – DTE.

Subseção II
Do Diretor Técnico de Engenharia

Art. 18. Ao Diretor Técnico de Engenharia – DITE compete:
I - auxiliar o Diretor-Presidente quanto aos assuntos pertinentes às obras e serviços de engenharia, em relação ao planejamento, execução e conclusão, no âmbito da Autarquia;
II - coordenar, planejar, supervisionar e monitorar as atividades técnicas relativas a estudos, projetos e custos de obras e serviços de engenharia, em sua área de competência;
III - propor diretrizes e implementar ações objetivando a melhoria de qualidade, sustentabilidade e inovação, das obras e serviços de engenharia afetas ao Fundepar;
IV - promover a articulação com os órgãos da administração pública em assunto afeto à sua esfera de competência;
V - supervisionar e promover a realização de inspeção técnica de custos e qualidade, em sua área de competência;
VI - orientar a direção superior e as diversas unidades do Fundepar em assuntos de sua competência;
VII - produzir e controlar informações gerenciais para subsidiar os redirecionamentos necessários à melhoria da qualidade dos serviços prestados pelo Fundepar e pela Secretaria de Estado da Educação;
VIII - definir, em conjunto com as demais unidades administrativas do Fundepar, o Plano de Gestão de Qualidade, Sustentabilidade e Inovação da entidade;
IX - promover e coordenar a realização das atividades relacionadas ao processo licitatório, em sua área de competência, em conjunto com a Unidade de Licitação, observada a legislação pertinente;
X - analisar e avaliar o desempenho das contratadas e realizar proposição para decisão superior das sanções contratuais e legais, em sua área de competência,
XI - indicar os gestores e fiscais dos contratos e convênios relativos à sua área de competência;
XII - desempenhar outras atividades correlatas.
Parágrafo único. Subordinam-se ao Diretor Técnico de Engenharia as seguintes unidades:
I - Departamento de Projetos e Orçamentos – DPO;
II - Departamento de Obras e Fiscalização – DOF.

CAPÍTULO III
DO NÍVEL DE ASSESSORAMENTO
Seção I
Do Gabinete do Diretor-Presidente

Art. 19. Ao Gabinete do Diretor-Presidente – GAB compete:
I - o assessoramento ao Diretor-Presidente no desempenho de suas atribuições e compromissos oficiais;
II - a instrução e a elaboração de minutas dos expedientes e correspondências oficiais do Diretor-Presidente;
III - a coordenação da agenda de compromissos oficiais do Diretor-Presidente;
IV - a programação das audiências e a recepção de pessoas que se dirijam ao Diretor-Presidente;
V - o assessoramento ao Diretor-Presidente em reuniões, conferências e palestras;
VI - o cumprimento de despachos e a elaboração e revisão de documentos a serem expedidos pelo Gabinete, bem como a revisão da redação de minutas de atos administrativos;
VII - o controle de documentos oficiais expedidos e recebidos pelo Gabinete;
VIII - a transmissão, aos Diretores e Chefes de Departamento da Autarquia, de informações e diretrizes da Presidência e demais Órgãos Estaduais, sempre que determinado;
IX - o desempenho de outras atividades correlatas.

Seção II
Da Assessoria Técnica

Art. 20. À Assessoria Técnica – AT compete:
I - o assessoramento técnico abrangente especializado ao Diretor-Presidente e demais Diretores, sob a forma de estudos, pesquisas, investigações, informações técnicas, avaliações, exposições de motivos, análises e elaboração de minutas de documentos de interesse do Instituto;
II - a pesquisa e as análises documentais referentes ao Instituto;
III - a orientação e a recomendação de procedimentos afetos às atividades-fim do Fundepar;
IV - a análise de processos administrativos, assim como a emissão de informações, notas técnicas ou pareceres;
V - a interlocução com a imprensa e meios de comunicação, bem a como a assistência aos Diretores da Autarquia em entrevistas;
VI - a prestação de informações aos órgãos públicos e privados sobre as atividades desenvolvidas pelo Fundepar, se forem dados de circulação irrestrita;
VII - a articulação com os serviços jurídicos do Estado;
VIII - o suporte técnico ao pleno atendimento pelo Instituto das demandas recebidas dos Órgãos de Controle, Órgãos de Fiscalização e Órgãos Reguladores, observados os dispositivos legais aplicáveis;
IX - o desempenho de outras atividades correlatas.

Seção III
Da Unidade de Integridade e *Compliance*

Art. 21. À Unidade de Integridade e *Compliance* – UNIC, que tem por finalidade apoiar as ações da Controladoria-Geral do Estado – CGE na implementação dos mecanismos e diretrizes de prevenção à corrupção, disseminando a cultura de integridade no âmbito do Instituto e o desenvolvimento das atividades inerentes aos Sistemas de Controle Interno, de Transparência e Controle Social, de Corregedoria e de Integridade, de acordo com a legislação vigente, compete:
I - o desempenho de ações voltadas à implementação, apoio e acompanhamento de planos, programas e projetos de promoção da transparência, do acesso à informação e do controle social no âmbito da Autarquia;
II - o estímulo à observância das normas legais, diretrizes administrativas, instruções normativas, estatutos e regimentos que orientam as atividades específicas e auxiliares;
III - a disponibilização de documentos, informações adequadas, oportunas e confiáveis e de atos que envolvam gastos, programas e metas realizadas pelo Instituto, para

Diário Oficial Certificado Digitalmente
O Departamento de Imprensa Oficial do Estado do Paraná, da garantia de autenticidade deste documento, desde que visualizado através do site http://www.imprensaoficial.pr.gov.br

apoio às fases do processo decisório de caráter administrativo e operacional e para atendimento das demandas da legislação de transparência estadual;
IV - a condução e avaliação de inspeções e auditorias compreendendo o exame detalhado, total ou parcial, nos objetos tratados, assim como nos sistemas institucionais, contábil, financeiro, orçamentário, patrimonial, de pessoal e demais sistemas que integram a gestão pública estadual, verificando a economicidade, eficiência, eficácia e efetividade;
V - a participação na elaboração e promoção de mecanismos voltados ao controle do cumprimento dos objetivos, programas, metas, diretrizes e orçamentos e à comprovação da eficácia, eficiência, segurança e economicidade na gestão orçamentária, financeira e patrimonial;
VI - o recebimento e apuração de reclamações ou denúncias fundamentadas que forem dirigidas ao Instituto, em especial à lesão ou ameaça de lesão ao patrimônio público estadual;
VII - o apoio ao controle externo no exercício da missão do Instituto, resguardada a sua autonomia, nos termos do inciso IV do art. 78 da Constituição Estadual;
VIII - a orientação para a expedição de atos normativos internos sobre os procedimentos de controle e recomendações para o aprimoramento da ação institucional em consonância com as diretrizes da CGE;
IX - a recomendação ao Diretor-Presidente para que instaure ou determine a instauração de sindicâncias, processos administrativos disciplinares, investigações preliminares, procedimentos de responsabilização de pessoas jurídicas e demais procedimentos correcionais para apurar a responsabilidade sobre atos ou fatos ilegais, ilegítimos ou outros incompatíveis com a prática da Administração Pública e outras irregularidades identificadas no âmbito do Instituto;
X - a proposição de indicadores de eficiência, eficácia, efetividade, economicidade e outros de desempenho na gestão e atuação do Instituto;
XI - a integração e compatibilização das necessidades de controle de gestão aos sistemas de controle interno voltados à promoção da eficiência operacional;
XII - o desempenho de outras atividades solicitadas pelo Diretor-Presidente do Instituto ou pela Controladoria-Geral do Estado - CGE.

Seção IV
Da Unidade de Licitação

Art. 22. À Unidade de Licitação – UL compete:
I - a coordenação geral, organização e elaboração dos procedimentos licitatórios, em conjunto com a Diretoria Administrativo Financeira e Diretoria Técnica de Engenharia, com plena observância das exigências da legislação específica vigente;
II - o acompanhamento do trâmite das licitações até a sua homologação, adotando as providências necessárias ao cumprimento da legislação vigente;
III - a análise e manifestação ou informação em processos licitatórios instituídos, no que lhe couber, inclusive quanto aos recursos e às impugnações, garantindo os instrumentos necessários para o julgamento pela autoridade competente;
IV - a elaboração dos editais de licitação para as aquisições solicitadas, dando publicidade a seus extratos, conforme previsto em legislação vigente;
V - a promoção da abertura das licitações e a redação das atas correspondentes;
VI - o desempenho de outras atividades correlatas.

CAPÍTULO IV
DO NÍVEL DE EXECUÇÃO
Seção I
Das Unidades Subordinadas ao Diretor Administrativo Financeiro
Subseção I
Do Departamento de Administração e Recursos Humanos

Art. 23. Ao Departamento de Administração e Recursos Humanos – DARH compete:
I - a execução e a supervisão das atividades relacionadas à administração de pessoal, serviços, suprimentos, armazenamento, transporte, patrimônio e tecnologia da informação da Autarquia;
II - a gestão e fiscalização dos contratos nas áreas de sua competência;
III - o cumprimento da legislação referente aos recursos humanos da Autarquia;
IV - a execução das atividades de serviços gerais abrangendo os serviços de zeladoria, segurança, portaria, copa, reprografia e manutenção dos bens móveis;
V - a execução das atividades relacionadas ao almoxarifado e controle físico e financeiro do estoque;
VI - a articulação técnica com a Secretaria de Estado da Administração e da Previdência nos assuntos relacionados a Recursos Humanos e Administração Geral;
VII - a coordenação, o controle e a execução, conforme especificações técnicas, da aquisição de todo e qualquer material, equipamento e gênero alimentício utilizado pelo Fundepar, nas áreas de sua competência;
VIII - a instrução dos processos licitatórios, com a documentação necessária, que anteceda as aquisições e contratações, afetos as áreas de sua competência;
IX - o desempenho de outras atividades correlatas.

Subseção II
Do Departamento Financeiro e Orçamentário

Art. 24. Ao Departamento Financeiro e Orçamentário – DFO compete:
I - a coordenação e elaboração das propostas orçamentárias anuais e plurianuais, em conjunto com as demais unidades que integram a estrutura da Autarquia;
II - a realização das atividades referentes à execução orçamentária e financeira, tais como indicação orçamentária, empenho, liquidação, registro da receita, nota de lançamento contábil e demais atividade correlatas;
III - o controle de saldos de empenhos e restos a pagar;
IV - a execução das atividades inerentes ao comprometimento dos recursos, bem como ao controle de diárias e passagens, através da Central de Viagens do Estado;
V - o registro contábil dos atos e fatos da gestão orçamentária, financeira e contábil;
VI - o controle das disponibilidades financeiras dos convênios e dos recursos próprios;
VII - a execução e o controle de pagamentos;
VIII - o controle e o acompanhamento dos balanços e dos demonstrativos contábeis do Fundepar;
IX - a análise, sob a ótica dos princípios constitucionais, dos processos e dos documentos relativos a despesas e receitas, inclusive licitações, contratos e convênios firmados, bem como o controle patrimonial, no âmbito do sistema financeiro vigente;
X - o procedimento da conformidade contábil dos atos e fatos da gestão;
XI - o acompanhamento e elaboração, junto aos demais Departamentos, da prestação de contas anual do Fundepar;
XII - a viabilização do repasse de recursos financeiros aos estabelecimentos de ensino, aos Núcleos Regionais de Educação – NREs e às Unidades Descentralizadas – UDs da Rede Pública Estadual de Ensino, para contratação de serviços de engenharia e serviços comuns, para a aquisição de materiais de consumo e de capital e para outras despesas relacionadas com as atividades educacionais, por meio do Programa Fundo Rotativo;
XIII - a orientação quanto à distribuição, liberação, execução e prestação de contas de recursos estaduais repassados aos estabelecimentos de ensino, NREs e UDs, além do acompanhamento do Programa Fundo Rotativo;
XIV - a orientação quanto à distribuição, liberação, execução e prestação de contas de recursos repassados pelo Fundo Nacional de Desenvolvimento da Educação – FNDE às Unidade Executoras, além do acompanhamento do Programa Dinheiro Direto na Escola – PDDE e Ações Integradas;
XV - a formalização e acompanhamento contábil de parcerias, convênios e seus congêneres pactuados com o Fundepar;
XVI - a articulação técnica com a Secretaria de Estado da Fazenda nos assuntos orçamentários e financeiros;
XVII - o desempenho de outras atividades correlatas.

Subseção III
Do Departamento de Nutrição e Alimentação

Art. 25. Ao Departamento de Nutrição e Alimentação – DNA compete:
I - a execução e gestão do Programa Nacional de Alimentação Escolar, visando proporcionar atendimento aos estudantes da Rede Pública Estadual de Ensino, com alimentação saudável e de qualidade, segundo as diretrizes do Ministério da Educação;
II - a elaboração e atualização das especificações técnicas dos alimentos a serem adquiridos para composição dos editais de aquisições e chamadas públicas;
III - o acompanhamento do processo licitatório em todas as suas fases, e o gerenciamento da execução dos contratos de fornecimento de gêneros alimentícios e serviços

de sua área de competência;
IV - a elaboração de propostas de inovação com o objetivo de promover direta ou indiretamente a melhoria da qualidade da alimentação escolar com a realização de supervisões periódicas para acompanhamento do programa;
V - o desenvolvimento de ações de educação alimentar e nutricional no âmbito da Rede Pública Estadual de Ensino;
VI - o desempenho de outras atividades correlatas.

Subseção IV
Do Departamento de Materiais e Suprimento Escolar

Art. 26. Ao Departamento de Materiais e Suprimento Escolar – DMS compete:
I - o planejamento da aquisição de equipamentos e mobiliário e o estabelecimento de critérios de distribuição, a fim de atender às necessidades das escolas da Rede Pública Estadual de Ensino;
II - a elaboração das especificações técnicas dos equipamentos, mobiliário escolar e serviço de armazenagem e transporte dos itens destinados à Rede Pública Estadual de Ensino;
III - a execução de programas em parceria com a SEED, voltados a garantir o suprimento de materiais e equipamentos da Rede Pública Estadual de Ensino;
IV - o controle de qualidade, armazenamento, estoque e distribuição do mobiliário e equipamentos destinados às escolas da Rede Pública Estadual de Ensino;
V - a gestão de contratos de equipamentos e mobiliários escolares previstos e adquiridos com recursos federais e estaduais, bem como de outros programas;
VI - a formalização, publicação e registros dos contratos, apostilamentos e aditivos oriundos das áreas técnicas e administrativas do Instituto Fundepar;
VII - o desempenho de outras atividades correlatas.

Subseção V
Do Departamento de Transporte Escolar

Art. 27. Ao Departamento de Transporte Escolar – DTE compete:
I - o atendimento às políticas públicas relacionadas ao transporte escolar;
II - a gestão do Programa Estadual do Transporte Escolar – PETE;
III - a definição de diretrizes e normas para a oferta do transporte escolar, de acordo com a legislação vigente;
IV - o monitoramento e fiscalização da qualidade e regularidade da oferta do transporte escolar;
V - a orientação aos Comitês Municipais do Transporte Escolar e acompanhamento de suas ações;
VI - o acompanhamento do cumprimento da Legislação do Código de Trânsito Brasileiro dos veículos pertencentes à frota do Transporte Escolar Público;
VII - a gestão e fiscalização de convênios relacionados ao transporte escolar;
VIII - o desempenho de outras atividades correlatas.

Seção II
Das Unidades Subordinadas ao Diretor Técnico de Engenharia
Subseção I
Do Departamento de Projetos e Orçamentos

Art. 28. Ao Departamento de Projetos e Orçamentos – DPO compete:
I - a coordenação, monitoramento e fiscalização de orçamentos e de custos das obras e serviços de engenharia, com a utilização de sistema de inteligência de dados para gestão das informações;
II - o desenvolvimento técnico e o controle de qualidade dos projetos básicos e executivos;
III - o acompanhamento dos métodos e sistemas de apropriação de custos adotados pela Secretaria de Estado das Cidades – SECID, para uso no âmbito da Administração Direta e Autárquica, especialmente da tabela de custos unitários e da aplicação dos Benefícios Despesas Indiretas – BDI nas obras e serviços de engenharia de edificações;
IV - o desenvolvimento, junto às instituições de ensino e pesquisa, públicas e privadas, de planos, programas, projetos, pesquisas e estudos científicos e tecnológicos, na área da arquitetura e da engenharia, por meio de contratos, acordos, ajustes e outros instrumentos congêneres, atendendo a legislação pertinente;
V - a coordenação, monitoramento e fiscalização das atividades de elaboração de projetos básicos e executivos, de pesquisas e de especificações, com a utilização de sistema de inteligência de dados para gestão das informações;
VI - o desempenho de outras atividades correlatas.

Subseção II
Do Departamento de Obras e Fiscalização

Art. 29. Ao Departamento de Obras e Fiscalização – DOF compete:
I - as atividades relacionadas à gestão de serviços de engenharia;
II - a gestão das ações de fiscalização de obras e serviços de engenharia, mantendo registro atualizado;
III - a gestão descentralizada de obras e reparos de engenharia nos estabelecimentos de ensino da Rede Pública Estadual de Ensino;
IV - a realização de diagnóstico e a definição do plano de ação para a viabilização de obras e reparos de pequena monta, que possam ser executados por meio de recursos financeiros descentralizados;
V - a atividade relacionada à execução de contratos de obras e serviços de engenharia;
VI - a coordenação, monitoramento e fiscalização da implementação e manutenção das ações, conforme orientações da Coordenadoria Estadual de Defesa Civil no Programa Brigada Escolar e Segurança Escolar;
VII - a gestão de programas institucionais de manutenção predial, da Rede Pública Estadual de Ensino, em parceria com órgãos e entidades do Estado do Paraná, especialmente no que tange a:
a) agilidade, dinamismo e economicidade no processo de mão de obra para reparos e conservação dos prédios da Rede Pública Estadual de Ensino;
b) prestação das orientações técnicas necessárias à realização do cronograma de trabalho, realizando o treinamento necessário à operacionalização das tarefas e ao fornecimento de máquinas e equipamentos de serviços;
c) supervisão dos trabalhos de adequação técnica, qualidade e idoneidade;
VIII - o desempenho de outras atividades correlatas.

TÍTULO V
DAS RESPONSABILIDADES FUNDAMENTAIS DAS CHEFIAS

Art. 30. Constitui responsabilidade fundamental dos ocupantes de chefias, em todos os níveis, as seguintes competências:
I - propiciar aos subordinados a formação e desenvolvimento de noções, atitudes e conhecimentos a respeito dos objetivos da unidade a que pertencem;
II - promover o treinamento e aperfeiçoamento dos subordinados, orientando-os na execução de suas tarefas e fazendo a crítica construtiva do seu desempenho funcional;
III - treinar permanentemente seu substituto e promover, quando não houver inconvenientes de natureza administrativa ou técnica, a prática de rodízio entre os subordinados, a fim de permitir-lhes adquirir visão integrada da unidade;
IV - incentivar entre os subordinados a criatividade e participação crítica na formulação, revisão e aperfeiçoamento dos métodos de trabalho, e decisões técnicas e administrativas da unidade;
V - conhecer os custos operacionais das atividades sob sua responsabilidade funcional, combater o desperdício em todas as suas formas e evitar duplicidades e superposições de iniciativas, buscando racionalidade e efetividade;
VI - incutir nos subordinados a filosofia do bem servir ao público e incentivar a adoção de boas práticas de gestão;
VII - desenvolver nos subordinados o espírito de participação crítica, construtiva e responsável, em favor da ampliação da eficácia na administração pública.

Diário Oficial Certificado Digitalmente
O Departamento de Imprensa Oficial do Estado do Paraná, da garantia de autenticidade deste documento, desde que visualizado através do site http://www.imprensaoficial.pr.gov.br

TÍTULO VI
DAS DISPOSIÇÕES FINAIS E TRANSITÓRIAS

Art. 31. Para a execução de suas atividades, o Fundepar poderá firmar contrato de gestão com outras Instituições, devendo fixar o plano anual de trabalho com atribuições, responsabilidades, obrigações, metas técnicas e indicadores de desempenho objetivos, que possibilitem a mensuração do seu cumprimento.

Art. 32. O processo disciplinar será exercido, no âmbito do Instituto Paranaense de Desenvolvimento Educacional, conforme as especificações previstas na legislação e demais normas aplicáveis à espécie, observadas as orientações aplicáveis da SEAP, Procuradoria-Geral do Estado- PGE e CGE.

Art. 33. O abono das faltas de funcionários e servidores lotados nas unidades da Autarquia será de competência do chefe imediato.

Art. 34. As unidades constantes do presente Regulamento serão implantadas sistematicamente, devendo os serviços funcionar sem solução de continuidade, mantida, se necessário, a organização anterior até a efetiva reestruturação.

Art. 35. Para garantir o bom desempenho das atribuições legais do Fundepar, suas unidades deverão atuar de forma integrada e articulada para consolidar a permanente sinergia interna.

Art. 36. As alterações deste Regulamento serão efetivadas por Decreto, após aprovação prévia do Conselho de Administração do Fundepar e pronunciamento oficial da Secretaria de Estado do Planejamento.

Art. 37. Cabe ao Diretor-Presidente do Instituto Paranaense de Desenvolvimento Educacional resolver os casos omissos e esclarecer as dúvidas suscitadas na execução deste Regulamento, expedindo para tal fim, os atos necessários.

Art. 38. A representação, judicial e extrajudicial do Fundepar, face a competência atribuída, nos art. 123 e 124, da Constituição do Estado do Paraná, e na Lei Complementar n.º 26 de 30 de dezembro de 1985, será exercida PGE.

ANEXO II A QUE SE REFERE O DECRETO Nº 8.362 /2024

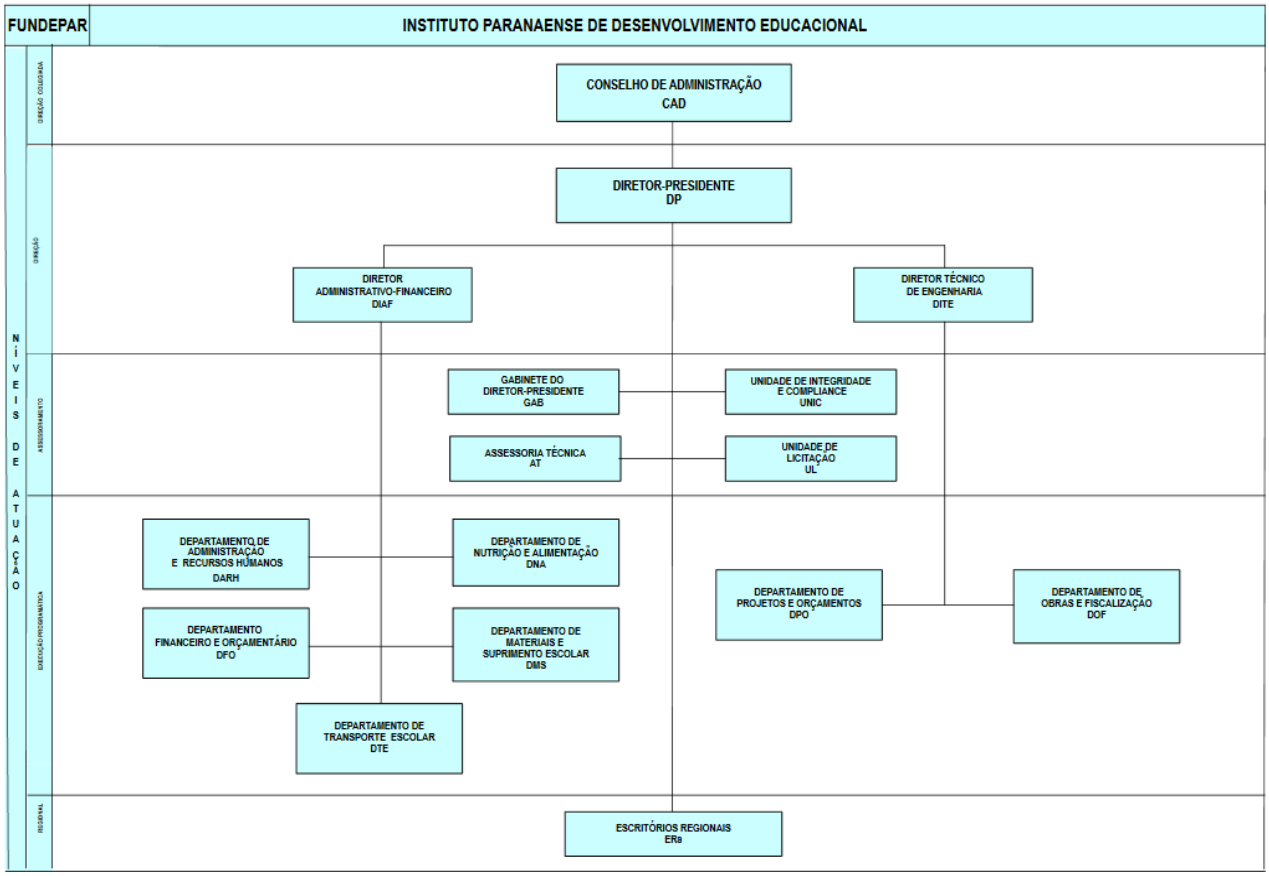

150350/2024

DECRETO Nº 8.363

Cumprimento de decisão judicial para promover Auditor Fiscal para a Classe "H", bem como retificar o Decreto nº 2.958, de 31 de julho de 2023, na parte que promoveu Auditor Fiscal da Receita Estadual do Paraná.

O GOVERNADOR DO ESTADO DO PARANÁ, no uso de suas atribuições, em cumprimento a decisão judicial proferida nos Autos nº 0013092-60.2023.8.16.0182, da do 15º Juizado Especial da Fazenda Pública do Foro Central da Comarca da Região Metropolitana de Curitiba, consubstanciada no protocolo nº 22.811.082-5,

DECRETA:

Art. 1º Retifica o Decreto nº 2.958, de 31 de julho de 2023, na parte que promoveu o Auditor Fiscal da Receita Estadual do Paraná – REPR, GABRIEL ARGOLO MATOS ROCHA, RG nº 13.XXX.937-X, da classe "F" para a classe "G", a fim de constar que a promoção é a partir de 18 de dezembro de 2021.

Art. 2º Promove, de acordo com os arts. 34 e 36 da Lei Complementar nº 131, de 29 de setembro de 2010, o Auditor Fiscal da Receita Estadual do Paraná, GABRIEL ARGOLO MATOS ROCHA, RG nº 13.XXX.937-X, da classe "G" para a classe "H", a partir de 18 de junho de 2023.

Art. 3º Este Decreto entra em vigor na data de sua publicação.

Curitiba, em 16 de dezembro de 2024, 203° da Independência e 136° da República.

CARLOS MASSA RATINHO JUNIOR
Governador do Estado

JOÃO CARLOS ORTEGA
Chefe da Casa Civil

NORBERTO ANACLETO ORTIGARA
Secretário de Estado da Fazenda

150351/2024

DECRETO Nº 8.364

Cumprimento de decisão judicial para tornar definitiva a nomeação *sub judice* formalizada pelo Decreto nº 6.103, de 9 de novembro de 2020, de GUILHERME DE ALVARENGA COELHO GUILHON LOURES.

O GOVERNADOR DO ESTADO DO PARANÁ, no uso de suas atribuições, em cumprimento à decisão judicial proferida nos Autos nº 0029525-47.2020.8.16.0182, do 4º Juizado Especial da Fazenda Pública de Curitiba, consubstanciada no protocolo nº 23.042.362-8,

DECRETA:

Art. 1º Torna definitiva a nomeação *sub judice* formalizada pelo Decreto n° 6.103, de 9 de novembro de 2020, de GUILHERME DE ALVARENGA COELHO GUILHON LOURES, RG n° 1.XXX.794-X/MG, Inscrição n° 091.357-0, para exercer o cargo de Promotor de Saúde Profissional, na função de Odontólogo, do Quadro Próprio dos Servidores da Secretaria de Estado da Saúde – QPSS, no Município de Toledo.

Art. 2º Este Decreto entra em vigor na data de sua publicação.

Curitiba, em 16 de dezembro de 2024, 203° da Independência e 136° da República.

CARLOS MASSA RATINHO JUNIOR
Governador do Estado

JOÃO CARLOS ORTEGA
Chefe da Casa Civil

CLAUDIO STABILE
Secretário de Estado da Administração e da Previdência

150352/2024

Despachos do Governador

DESPACHO DO GOVERNADOR DO ESTADO

DIVERSOS

22.935.296-2/24 - OBJETO Disposição funcional de servidor. **DESTINO** Câmara dos Deputados Federal. **PERCEPÇÃO FINANCEIRA** Com ônus para órgão de origem na linha funcional 02 e sem ônus para origem na linha funcional 03. **AMPARO LEGAL** inc. II, alínea "a" c/c § 6º ambos do art. 2º, do Decreto Estadual nº 8.466/2013. **1.** De acordo com os elementos de instrução constantes no **PROTOCOLADO nº 22.935.296-2**, **AUTORIZO**, a prorrogação da disposição funcional do servidor **SERGIO ANDRÉ NIEMES**, RG nº 6.XXX.XXX-3, até 31/12/2025. **2. PUBLIQUE-SE** e encaminhe-se à **SEAP** para as demais providências. Em 16.12.24.

150417/2024

DESPACHO DO GOVERNADOR DO ESTADO

SECRETARIA DE ESTADO DA INOVAÇÃO, MODERNIZAÇÃO E TRANSFORMAÇÃO DIGITAL

22.808.795-5/24 1. De acordo com as informações constantes no **PROTOCOLADO N° 22.808.795-5**, e cumpridas as recomendações da Procuradoria Consultiva de Concessões, Convênios e Parcerias (mov. 49), **AUTORIZO**, nos termos do art. 12º, inc. I, do Decreto n° 3.513/2016 c/c o art. 1º, inc. VI, do Decreto n° 4.189/2016, a abertura de **CHAMAMENTO PÚBLICO** visando a seleção da melhor proposta para a formação, estruturação, gestão e operacionalização de Ambiente Promotor de Inovação em GovTech, em imóvel situado na Rua Júlio Perneta, n.º 695, 3º Andar do Canal da Música no bairro Mercês da Cidade de Curitiba/PR, com previsão de repasse de recursos financeiros no importe de R$ 15.000.000,00 (quinze milhões de reais). 2. A autorização supra avalizou a questão do mérito administrativo (conveniência e oportunidade) com base nas peças informativas encartadas no protocolado. A análise das questões financeiras e orçamentárias, assim como demais elementos técnicos é de competência do Titular do Órgão solicitante. 3. **PUBLIQUE-SE** e **ENCAMINHE-SE** para as providências legais. Em 16/12/2024 (Enc. Proc. a SEI).

150416/2024

Diário Oficial Certificado Digitalmente
O Departamento de Imprensa Oficial do Estado do Paraná, da garantia de autenticidade deste documento, desde que visualizado através do site http://www.imprensaoficial.pr.gov.br

Casa Civil

DETRAN

EXTRATO
TERMO DE COOPERAÇÃO Nº 032/2024
PARTES CONVENIADAS: DEPARTAMENTO DE TRÂNSITO DO PARANÁ – DETRAN/PR E A ASSOCIAÇÃO BRASILEIRA DE SEGURANÇA VIÁRIA – ABSeV
OBJETO: Constitui objeto a cooperação técnica entre os partícipes, visando a comunhão de esforços para promover ações conjuntas de fomento ao intercâmbio de experiências, visando o aperfeiçoamento e difusão do conhecimento, na área de segurança viária, com a implantação de melhorias, conforme demandas específicas a serem previamente acordadas através de Planos de Trabalho específicos por ação a ser executada, conforme demanda e necessidade das entidades, que deverá ser aprovado por ambas as partes.
AUTORIZAÇÃO: Adriano Furtado – Diretor-Presidente do DETRAN/PR, em 10/12/2024.
PROTOCOLO: 22.683.121-5.
VIGÊNCIA: 60 (sessenta) meses, iniciando na data da publicação do extrato no Diário Oficial do Estado do Paraná/DIOE.

148544/2024

Procuradoria Geral do Estado

Resolução nº 279/2024-PGE

Aprova Parecer Referencial para alteração do Parecer Referencial, Lista de Verificação e Minutas de Contratos aprovados pela Resolução nº 276/2023-PGE (Parecer Referencial nº 19/2023-PGE), que tratam de dispensa de licitação em razão de emergência, para cumprimento inicial de ordens judiciais na área da saúde, cujos valores não ultrapassem o limite previsto no inciso II do artigo 75 da Lei Federal nº 14.133/2021.

O **PROCURADOR-GERAL DO ESTADO**, no uso de suas atribuições legais e regulamentares definidas no art. 5º da Lei Complementar nº 26/1985, nos artigos 2º, § 3º, 4º e 14, todos da Lei Estadual n° 21.352/2023, e nos artigos 2º e 8º do Decreto nº 3.203/2015, bem como nos termos dos arts. 4º, 5º e 8º, inciso I e § 1º, da Resolução nº 41/2016-PGE,

RESOLVE

Art. 1º Aprovar Parecer Referencial, acompanhado da Minuta Padronizada a qual se enquadra na categoria de editais e instrumentos "com objeto definido" de acordo com artigo 8º, inciso i e § 1º, da Resolução nº 41/2016-PGE.

Art. 2º Esta resolução entra em vigor na data de sua publicação.

PUBLIQUE-SE. ANOTE-SE.

Curitiba, datado e assinado digitalmente.

Luciano Borges dos Santos
Procurador-Geral do Estado

Parecer Referencial nº 036/2024-PGE

PADRONIZAÇÃO DE MINUTA, COM OBJETO DEFINIDO, DE CONTRATAÇÃO EMERGENCIAL, POR DISPENSA DE LICITAÇÃO, PARA CUMPRIMENTO INICIAL DE ORDENS JUDICIAIS NA ÁREA DA SAÚDE, CUJOS VALORES NÃO ULTRAPASSEM O VALOR PREVISTO NA RESOLUÇÃO Nº 002/2024-PGE PARA INEXIGIBILIDADE E DISPENSA DE LICITAÇÃO, E RESPECTIVA LISTA DE VERIFICAÇÃO. ARTS. 75, VIII, DA LEI FEDERAL Nº 14.133/2021 E-148 DO DECRETO ESTADUAL Nº 10.086/2022. DECRETO ESTADUAL Nº 3.203/2015 E ARTIGO 8º, INCISO I e III, §§ 1º e 3º, DA RESOLUÇÃO Nº 41/2016-PGE.

1. Relatório

Trata o presente de Parecer Referencial desta Comissão Permanente, em substituição ao Parecer Referencial nº 19/2023-PGE, tendo em conta a alteração de valor limite, acerca de processos de contratação emergencial, por dispensa de licitação, para cumprimento inicial de ordens judiciais na área da saúde, cujos valores não ultrapassem o valor previsto na Resolução nº 002/2024-PGE para inexigibilidade e dispensa de licitação.

De antemão, é preciso salientar que no decorrer do presente Parecer Referencial far-se-á citações doutrinárias e referências jurisprudenciais com base na Lei Federal nº 8.666/1993, cuja higidez se mantém mesmo com o advento da Lei Federal nº 14.133/2021 e do Decreto Estadual nº 10.086/2022.

É, em síntese, o relatório.

2. Fundamentação

2.1 Dos Fundamentos para Emissão do Parecer Referencial:

A padronização levará em consideração o novo Regime de Licitações e Contratos Administrativos, de que trata a Lei nº 14.133/2021 e o Decreto Estadual nº 10.086/2022, considerando a própria obrigatoriedade de aplicação exclusiva dessa legislação a partir de 01/04/2023 (art. 732 do Decreto Estadual nº 10.086/2022).

Tal medida é uma constante na NLLC, visando conferir, a um só tempo, segurança jurídica e eficiência na implementação das necessidades públicas por meio do estabelecimento de modelos previamente analisados pelo órgão de assessoramento jurídico. Trata-se de um viés desburocratizante que prestigia a celeridade na atuação da Administração Pública, sem descuidar da observância das normas legais. A esse respeito, confira-se o art. 53, § 5º, da referida lei:

Art. 53. Ao final da fase preparatória, o processo licitatório seguirá para o órgão de assessoramento jurídico da Administração, que realizará controle prévio de legalidade mediante análise jurídica da contratação.
[…]
§ 5º É dispensável a análise jurídica nas hipóteses previamente definidas em ato da autoridade jurídica máxima competente, que deverá considerar o baixo valor, a baixa complexidade da contratação, a entrega imediata do bem ou a utilização de minutas de editais e instrumentos de contrato, convênio ou outros ajustes previamente padronizados pelo órgão de assessoramento jurídico.

Aliado ao cenário normativo instaurado pela NLLC, o Decreto Estadual nº 3.203/2015 já contemplava um sistema estadual de padronização, por meio da edição de minutas padronizadas e listas de verificação, operacionalizadas de acordo com a Resolução nº 41/2016 desta PGE. Esses últimos atos normativos continuam vigentes e a eles fica acrescida a disciplina agora constante na NLLC e no Decreto Estadual nº 10.086/2022.

Nessa linha, convém asseverar que o Decreto Estadual nº 10.086/2022, ao disciplinar a questão da padronização em seu art. 162[1], remete ao Decreto Estadual nº 3.203/2015. Esse é, portanto, o novo sistema estadual de padronização.

Com esse Parecer e demais documentos que o acompanham, em especial as minutas de contrato, de anexo à nota de empenho e lista de verificação, permite-se uma maior agilidade na tramitação dos processos referentes a contratação emergencial, por dispensa de licitação, para cumprimento inicial de ordens judiciais na área da saúde, cujos valores não ultrapassem o valor previsto na Resolução nº 002/2024-PGE para inexigibilidade e dispensa de licitação, uma vez que, com sua utilização, fica dispensada a remessa dos autos à Procuradoria-Geral do Estado para fins de análise e manifestação. Assim, afasta-se a possibilidade de contratação sem o atendimento das normas previstas no ordenamento jurídico, visto que o parecer exige o cumprimento das listas de verificação e a utilização das Minutas Padronizadas de Contratos anexas ao referido parecer, para a completa adequação a esse.

De forma a assegurar o cumprimento das normas, o Decreto previu que os agentes públicos, responsáveis pela elaboração dos documentos necessários para a dispensa de licitação, devem certificar o cumprimento dos itens da Lista de Verificação e a utilização das Minutas Padronizadas, nos respectivos autos.

Como não poderia deixar de ser, e assim prevê o Parágrafo Único do artigo 4º do Decreto Estadual nº 3.203/2015, a responsabilidade pela correta instrução dos protocolados com toda a documentação necessária, bem como pela regularidade das planilhas de quantitativos, valores, cálculos e especificação técnica do objeto, será dos agentes públicos responsáveis pela elaboração dos respectivos documentos.

2.2 Da delimitação do escopo da padronização:

Inicialmente, cumpre ressaltar que este parecer cingir-se-á à análise da possibilidade de padronização de instrumento jurídico e de lista de verificação, relativamente ao caso citado no relatório, visando torná-lo padrão e de utilização obrigatória pela Secretaria Estadual da Saúde, na hipótese de contratação emergencial, por dispensa de licitação, para cumprimento inicial de ordens judiciais na área da saúde, cujos valores não ultrapassem o valor previsto na Resolução nº 002/2024-PGE para inexigibilidade e dispensa de licitação.

Reitera-se, assim, que o objeto da padronização ficará restrito ao: **a)** cumprimento **inicial** de ordens judiciais na área da saúde, visto que, conforme a Orientação Administrativa nº 77-PGE, "*A aquisição de medicamento para dar continuidade ao atendimento de ordens judiciais deve seguir a regra geral, ou seja, deve ser realizada por meio de procedimento licitatório, preferencialmente por intermédio do Sistema de Registro de Preços*"; e **b)** desde que os **valores não ultrapassem o valor previsto na Resolução nº 002/2024-PGE para inexigibilidade e dispensa de licitação**, *in verbis*:

Art. 1º Para efeito do contido no inciso V do artigo 22 do Regulamento da Procuradoria Geral do Estado do Paraná, aprovado pelo Decreto nº 2.709/2019, considera-se matérias de grande valor:
(...)
III – procedimentos para inexigibilidade e dispensa de licitação, de obras, bens e serviços, inclusive os de engenharia, cujo valor total máximo estimado da contratação for igual ou superior a R$ 2.500.000,00 (dois milhões e quinhentos mil reais).

Por fim, salienta-se o presente Parecer Referencial **não abrange a hipótese de contratação emergencial que envolve importação de medicamento**, tendo em vista as especificidades próprias de tal tipo de contratação e a necessidade de amadurecimento da matéria no âmbito do Consultivo da PGE, sendo **necessário para esse caso o prévio parecer jurídico elaborado por esta PGE**, conforme o exigido no inciso III do artigo 72 da Lei Federal nº 14.133/2021[2].

2.3 Da possibilidade de dispensa de licitação por emergência e a previsão na Lei Federal nº 14.133/2021 e no Decreto Estadual nº 10.086/2022:

Por determinação constitucional, a regra é a existência de processo licitatório, destinado a selecionar o particular que oferece a melhor proposta à Administração (mais vantajosa), segundo critérios previamente estabelecidos no instrumento convocatório. No entanto, o legislador ressalvou determinadas hipóteses nas quais o gestor pode prescindir da seleção formal, consubstanciada no processo de licitação.

Entre as exceções legais que permitem a contratação direta, há as hipóteses de dispensa, em que, embora possível a realização de um certame licitatório poderia, em tese, trazer prejuízo à Administração ou à sociedade; por política de Estado, o legislador confere ao gestor a possibilidade de, configuradas certas hipóteses e respeitados requisitos previstos em lei, prescindir-se da licitação.

---

[1] **Art. 162.** Os modelos de minutas de editais, de termos de referência, de contratos padronizados e de outros documentos deverão ser realizados de acordo com o Decreto nº 3.203, de 22 de dezembro de 2015, ou outro que o substituir.
§1º Após a publicação no Diário Oficial do Estado, as minutas de que trata o *caput* deste artigo serão de observância obrigatória pela Administração Pública estadual, direta, autárquica e fundacional do Estado do Paraná.
§2º Os modelos e minutas a que se referem o *caput* deste artigo serão disponibilizadas no catálogo eletrônico conforme o disposto nos arts. 49 e 50 deste Regulamento.

[2] Art. 72. O processo de contratação direta, que compreende os casos de inexigibilidade e de dispensa de licitação, deverá ser instruído com os seguintes documentos:
(…)
III - parecer jurídico e pareceres técnicos, se for o caso, que demonstrem o atendimento dos requisitos exigidos;

Diário Oficial Certificado Digitalmente
O Departamento de Imprensa Oficial do Estado do Paraná, da garantia de autenticidade deste documento, desde que visualizado através do site http://www.imprensaoficial.pr.gov.br

Nesses termos, estabelece o art. 75, inc. VIII, da Lei nº 14.133/2021:

Art. 75. É dispensável a licitação:
(…)
VIII – nos casos de emergência ou de calamidade pública, quando caracterizada urgência de atendimento de situação que possa ocasionar prejuízo ou comprometer a continuidade dos serviços públicos ou a segurança de pessoas, obras, serviços, equipamentos e outros bens, públicos ou particulares, e somente para aquisição dos bens necessários ao atendimento da situação emergencial ou calamitosa e para as parcelas de obras e serviços que possam ser concluídas no prazo máximo de 1 (um) ano, contado da data de ocorrência da emergência ou da calamidade, vedadas a prorrogação dos respectivos contratos e a recontratação de empresa já contratada com base no disposto neste inciso;

Em face da regulamentação legal da matéria, pode-se concluir pela existência de três pressupostos de fato para a viabilidade jurídica da contratação emergencial, quais sejam, a) a caracterização da situação de emergência ou calamidade pública; b) a urgência no atendimento da situação; e c) o risco iminente de prejuízo à segurança de pessoas ou obras, serviços, equipamentos e outros bens, públicos ou particulares. Além destes, segundo a melhor doutrina, ainda haveria um quarto requisito, que seria a d) contratação direta como meio para afastar o risco[3].

Ademais, como adiante será visto, nada disso afasta a imposição de que a própria escolha do contratado e o preço praticado devam ser rigorosamente justificados.

A dispensa de licitação que ora se analisa tem, pois, caráter excepcional. Nas palavras do mestre Marçal Justen Filho, "*o dispositivo enfocado refere-se aos casos em que o decurso de tempo necessário ao procedimento licitatório normal impediria a adoção de medidas indispensáveis para evitar danos irreparáveis. Quando fosse concluída a licitação, o dano já estaria concretizado. A dispensa de licitação e a contratação imediata representam uma modalidade de atividade acautelatória dos interesses que estão sob a tutela estatal*.''[4].

Não é outro o entendimento do e. TCU, o qual, analisando a situação à luz da Lei Federal nº 8.666/1993, afirmou que *"**Nas contratações diretas fundadas em emergência (art. 24, inciso IV, da Lei 8.666/1993), cabe ao gestor demonstrar a impossibilidade de esperar o tempo necessário à realização de procedimento licitatório, em face de risco de prejuízo ou comprometimento da segurança de pessoas e de bens públicos ou particulares, além de justificar a escolha do fornecedor e o preço pactuado**.''*[5] (**destacou-se**). Entendemos que tal entendimento, mesmo com o advento da Lei Federal nº 14.133/2021, permanece hígido.

Frisa-se que a urgência que caracteriza a situação emergencial, segundo o Tribunal de Contas da União, em sua Decisão Plenária n° 347/1994 *"[…] deve ser qualificada pelo risco da ocorrência de prejuízo ou comprometimento da segurança de pessoas, obras, serviços, equipamentos e outros bens […]"* e deve ser demonstrada objetivamente, ou seja, deve ser apresentada a situação concreta apontando os riscos de possíveis danos à saúde e/ou à vida das pessoas ou ao patrimônio público para justificar a dispensa de licitação.

Assim, destaque-se a necessidade de verificar as condições de atendimento da ocorrência de situação de emergência, bem como a necessidade de pronto atendimento da referida situação. Deve ser demonstrado nos autos a existência de risco à saúde e/ou à vida das pessoas a serem atendidas pelo objeto contratado. Finalmente a contratação deve ser limitada à parcela tão somente necessária ao atendimento da situação de emergência.

Nesse ponto, pondera ainda Marçal Justen *"A contratação deverá ser instrumento satisfatório de eliminação do risco de sacrifício dos interesses envolvidos. Mas não haverá cabimento em promover contratações que ultrapassem a dimensão e os limites dos valores em risco"*[6].

Há para o Gestor, nesse contexto, o poder-dever de comprovar a situação de dispensa consubstanciada na impossibilidade de, a tempo, solucionar, por meio de um procedimento licitatório, a situação emergencial que se coloca. Em face disso, cabe sempre à Pasta interessada analisar se, de fato, o recurso a uma licitação seria inviável, desvantajoso ou prejudicial.

Observe-se que, nas palavras do ministro do Supremo Tribunal Federal – STF, Gilmar Mendes, "*no processo licitatório, não compete ao assessor jurídico averiguar se está presente a causa de emergencialidade, mas apenas se há, nos autos, decreto que a reconheça. Sua função é zelar pela lisura sob o*

---

[3] FERNANDES, Jorge Ulisses Jacoby. Contratação direta sem licitação. 10ª Ed., Belo Horizonte: Editora Fórum, 2016, p. 274/275.
[4] JUSTEN FILHO, Marçal. Comentários à Lei de Licitações e Contratações Administrativos: Lei 14.133/2021. São Paulo: Thomson Reuters Brasil, 2021, p.1040
[5] Acórdão 1130/2019-Primeira Câmara | Relator: BRUNO DANTAS. No mesmo sentido, podem ser mencionados os seguintes julgados: *''A contratação direta emergencial, fundamentada no art. 24, inciso IV, da Lei 8.666/1993, deve se restringir somente à parcela mínima necessária para afastar a concretização do dano ou a perda dos serviços executados, devendo a solução definitiva, conforme o caso, ser objeto de licitação formal.'' (Acórdão 6439/2015-Primeira Câmara | Relator: AUGUSTO SHERMAN) ''A contratação emergencial destina-se somente a contornar acontecimentos efetivamente imprevistos, que se situam fora da esfera de controle do administrador e, mesmo assim, tem sua duração limitada a 180 dias, não passíveis de prorrogação"* (art. 24, inciso IV, da Lei 8.666/1993) (Acórdão 4570/2014-Primeira Câmara | Relator: JOSÉ MUCIO MONTEIRO)
[6] JUSTEN FILHO, Marçal. Comentários à Lei de Licitações e Contratações Administrativos: Lei 14.133/2021. São Paulo:Thomson Reuters Brasil, 2021, p. 1044

aspecto formal do processo, de maneira a atuar como verdadeiro fiscal de formalidades".[7]

É este, aliás, o entendimento da melhor doutrina, a qual, discorrendo sobre a caracterização da situação emergencial, assinala que: "*Repita-se que **a avaliação é, em princípio, discricionária** e, nesse sentido, por força do atributo da presunção de legitimidade e veracidade dos atos administrativos, deve-se partir do pressuposto que o juízo qualificador da situação emergencial foi produzido em conformidade com os ditames legais.*"[8]

2.4 Dos requisitos formais – Instrução do protocolado:

A despeito da contratação prescindir do certame licitatório, exige-se procedimento formal apto a comprovar a existência dos requisitos estabelecidos em Lei.

Tem-se, de início, que os procedimentos licitatórios para contratações diretas, conforme o art. 4º do Decreto Estadual nº 10.086/2022, deverão ser acompanhados, impulsionados e executados pelo agente de contratação, o qual deverá ser servidor público efetivo ou empregado público dos quadros permanentes da Administração Pública, *in verbis:*

Art. 4º O agente de contratação, inclusive o pregoeiro, é o agente público designado pela autoridade competente, **entre servidores efetivos ou empregados públicos dos quadros permanentes da Administração Pública**, **para tomar decisões, acompanhar** o trâmite da licitação, **dar impulso** ao procedimento licitatório e executar quaisquer outras atividades necessárias ao bom andamento do certame até a homologação, e possui as seguintes atribuições:
I - auxiliar, quando solicitado, na elaboração dos atos da fase interna que não são suas atribuições;
II - coordenar e conduzir os trabalhos da equipe de apoio;
III - receber, examinar e decidir as impugnações e os pedidos de esclarecimentos ao edital e aos anexos;
IV - iniciar e conduzir a sessão pública da licitação;
V - receber e examinar as credenciais e proceder ao credenciamento dos interessados;
VI - receber e examinar a declaração dos licitantes dando ciência da regularidade quanto às condições de habilitação;
VII - verificar a conformidade da proposta em relação aos requisitos estabelecidos no edital;
XVIII - coordenar a sessão pública e o envio de lances e propostas;
IX - verificar e julgar as condições de habilitação;
X - conduzir a etapa competitiva dos lances e propostas;
XI - sanear erros ou falhas que não alterem a substância das propostas, dos documentos de habilitação e sua validade jurídica e, se necessário, afastar licitantes em razão de vícios insanáveis;
XII - receber recursos, apreciar sua admissibilidade e, se não reconsiderar a decisão, encaminhá-los à autoridade competente;
XIII - proceder à classificação dos proponentes depois de encerrados os lances;
XIV - indicar a proposta ou o lance de menor preço e a sua aceitabilidade;
XV - indicar o vencedor do certame;
XVI - no caso de licitação presencial, receber os envelopes das propostas de preço e dos documentos de habilitação, proceder à abertura dos envelopes das propostas de preço, ao seu exame e à classificação dos proponentes;
XVII - negociar diretamente com o proponente para que seja obtido preço melhor;
XVIII - elaborar, em parceria com a equipe de apoio, a ata da sessão da licitação;
XIX - instruir e conduzir os procedimentos auxiliares e os procedimentos para contratação direta;
XX - encaminhar o processo licitatório, devidamente instruído, após a sua conclusão, às autoridades competentes para a homologação e contratação;
XXI - propor à autoridade competente a revogação ou a anulação da licitação;
XII - propor à autoridade competente a abertura de procedimento administrativo para apuração de responsabilidade;
XXIII - inserir os dados referentes ao procedimento licitatório e/ou à *contratação direta no Portal Nacional de Contratações Públicas (PNCP), no sítio oficial da Administração Pública na internet, e providenciar as publicações previstas em lei, quando não houver setor responsável por estas atribuições.*
Parágrafo único. *O agente de contratação, inclusive o pregoeiro, poderá solicitar manifestação técnica da assessoria jurídica ou de outros setores do órgão ou da entidade, a fim de subsidiar sua decisão.**(destacou-se)***

Ultrapassada a questão acima, o art. 72 da Lei nº 14.133/2021 e o art. 148 do Decreto Estadual nº 10.086/2022 elencam uma série de requisitos a serem observados nos procedimentos:

Art. 72. O processo de contratação direta, que compreende os casos de inexigibilidade e de dispensa de licitação, deverá ser instruído com os seguintes documentos:
I - documento de formalização de demanda e, se for o caso, estudo técnico preliminar, análise de riscos, termo de referência, projeto básico ou projeto

[7] BRASIL. SUPREMO TRIBUNAL FEDERAL. Habeas Corpus 171.576 – Segunda Turma. Processo Penal 5013038-05.2016.4.04.7107, Rio Grande do Sul. 17.09.2019.
[8] NIEBUHR, Joel de Menezes. Dispensa de licitação pública. *In: NIEBUHR, Joel de Menezes. Dispensa e Inexigibilidade de Licitação Pública*. Belo Horizonte: Fórum, 2015, p. 261

Diário Oficial Certificado Digitalmente
O Departamento de Imprensa Oficial do Estado do Paraná, da garantia de autenticidade deste documento, desde que visualizado através do site http://www.imprensaoficial.pr.gov.br

executivo;

II - estimativa de despesa, que deverá ser calculada na forma estabelecida no art. 23 desta Lei;

III - parecer jurídico e pareceres técnicos, se for o caso, que demonstrem o atendimento dos requisitos exigidos;

IV - demonstração da compatibilidade da previsão de recursos orçamentários com o compromisso a ser assumido;

V - comprovação de que o contratado preenche os requisitos de habilitação e qualificação mínima necessária;

VI - razão da escolha do contratado;

VII - justificativa de preço;

VIII - autorização da autoridade competente.

Parágrafo único. O ato que autoriza a contratação direta ou o extrato decorrente do contrato deverá ser divulgado e mantido à disposição do público em sítio eletrônico oficial.

Art.148 O processo de contratação direta, que compreende os casos de inexigibilidade e de dispensa de licitação, além dos documentos previstos no art. 72 da Lei Federal n.º 14.133, de 2021, deverá ser instruído com os seguintes elementos:

I - indicação do dispositivo legal aplicável;

II - autorização do ordenador de despesa;

III - consulta prévia da relação das empresas suspensas ou impedidas de licitar ou contratar com a Administração Pública do Estado do Paraná;

IV - no que couber, declarações exigidas na Lei Federal n.º 14.133, de 2021, neste Regulamento ou em regulamentos específicos editados pela Administração Pública do Estado do Paraná;

V - lista de Verificação, quando houver sido aprovada por ato próprio do Procurador-Geral do Estado, devidamente atestada e assinada pelos responsáveis pela condução do procedimento.

Os procedimentos de contratação do Poder Público devem ser precedidos de planejamento, conforme o art. 18 da Lei Federal nº 14.133/2021[9], e os arts. 185, VI[10], 186[11] e 335[12] do Decreto Estadual nº 10.086/2022, razão pela qual é necessário que a Pasta elabore o documento de formalização da demanda, providencie o estudo técnico preliminar, o termo de referência, e se for o caso[13], a análise de riscos. Pontua-se que o ETP e o Termo de Referência serão analisados em tópico autônomo deste Parecer Referencial, apenas para melhor divisão das matérias tratadas.

O processo de contratação direta deve ser instruído com a estimativa de despesa, que deverá ser calculada na forma estabelecida no art. 23 da Lei Federal nº 14.133/2021[14], o qual aduz que o valor previamente estimado da contratação será definido com base no melhor preço aferido, devendo ser compatível

---

[9]Art. 18 – A fase preparatória do processo licitatório é caracterizada pelo planejamento e deve compatibilizar-se cm o plano de contratações anual de que trata o inciso VII do *caput* do art. 12 desta Lei, sempre que elaborado, e com as leis orçamentárias, bem como abordar todas as considerações técnicas, mercadológicas e de gestão que podem interferir na contratação, compreendidos:

[10]Art. 185 – Os órgãos da Administração Pública estadual, direta, autárquica e fundacional do Estado do Paraná deverão adotar as condutas necessárias para avaliar, direcionar e monitorar os processos licitatórios e os respectivos contratos, com o intuito de:

VI – Realizar o gerenciamento dos riscos das licitações e das contratações;

[11]Art. 186 – Será realizado o gerenciamento dos riscos envolvidos em todas as etapas do processo da contratação.

[12]Art. 335 – O estudo técnico preliminar, cujo aprofundamento e complexidade será proporcional às características da necessidade a ser atendida, deverá conter ao menos os elementos previstos nos incisos I, IV, VI, VIII e XIII do § 1° do art. 15 deste Regulamento e, quando não contemplar os demais elementos previstos no referido parágrafo, serão apresentadas as devidas justificativas.

[13] Art. 186, §2º § 2º O gerenciamento dos riscos poderá ser dispensado, mediante justificativa, nos casos envolvendo contratação de objetos de baixo valor ou baixa complexidade.

[14] Art. 23. O valor previamente estimado da contratação deverá ser compatível com os valores praticados pelo mercado, considerados os preços constantes de bancos de dados públicos e as quantidades a serem contratadas, observadas a potencial economia de escala e as peculiaridades do local de execução do objeto.

§ 1º No processo licitatório para aquisição de bens e contratação de serviços em geral, conforme regulamento, o valor estimado será definido com base no melhor preço aferido por meio da utilização dos seguintes parâmetros, adotados de forma combinada ou não:

I - composição de custos unitários menores ou iguais à mediana do item correspondente no painel para consulta de preços ou no banco de preços em saúde disponíveis no Portal Nacional de Contratações Públicas (PNCP);

II - contratações similares feitas pela Administração Pública, em execução ou concluídas no período de 1 (um) ano anterior à data da pesquisa de preços, inclusive mediante sistema de registro de preços, observado o índice de atualização de preços correspondente;

III - utilização de dados de pesquisa publicada em mídia especializada, de tabela de referência formalmente aprovada pelo Poder Executivo federal e de sítios eletrônicos especializados ou de domínio amplo, desde que contenham a data e hora de acesso;

IV - pesquisa direta com no mínimo 3 (três) fornecedores, mediante solicitação formal de cotação, desde que seja apresentada justificativa da escolha desses fornecedores e que não tenham sido obtidos os orçamentos com mais de 6 (seis) meses de antecedência da data de divulgação do edital;

V - pesquisa na base nacional de notas fiscais eletrônicas, na forma de regulamento.

§ 2º No processo licitatório para contratação de obras e serviços de engenharia, conforme regulamento, o valor estimado, acrescido do percentual de Benefícios e Despesas Indiretas (BDI) de referência e dos Encargos Sociais (ES) cabíveis, será definido por meio da utilização de parâmetros na seguinte ordem:

I - composição de custos unitários menores ou iguais à mediana do item correspondente do Sistema de Custos Referenciais de Obras (Sicro), para serviços e obras de infraestrutura de transportes, ou do Sistema Nacional de Pesquisa de Custos e Índices de Construção Civil (Sinapi), para as demais obras e serviços de engenharia;

II - utilização de dados de pesquisa publicada em mídia especializada, de tabela de referência formalmente aprovada pelo Poder Executivo federal e de sítios eletrônicos especializados ou de domínio amplo, desde que contenham a data e a hora de acesso;

III - contratações similares feitas pela Administração Pública, em execução ou concluídas no período de 1 (um) ano anterior à data da pesquisa de preços, observado o índice de atualização de preços correspondente;

IV - pesquisa na base nacional de notas fiscais eletrônicas, na forma de regulamento.

§ 3º Nas contratações realizadas por Municípios, Estados e Distrito Federal, desde que não envolvam recursos da União, o valor previamente estimado da contratação, a que se refere o **caput** deste artigo, poderá ser definido por meio da utilização de outros sistemas de custos adotados pelo respectivo ente federativo.

§ 4º Nas contratações diretas por inexigibilidade ou por dispensa, quando não for possível estimar o valor do objeto na forma estabelecida nos §§ 1º, 2º e 3º deste artigo, o contratado deverá comprovar previamente que os preços estão em conformidade com os praticados em contratações semelhantes de objetos

com os valores praticados pelo mercado, considerados os preços constantes de bancos de dados públicos e as quantidades a serem contratadas, observadas a potencial economia de escala e as peculiaridades do local de execução do objeto.

Reforça-se que, nas contratações diretas, quando não for possível estimar o valor do objeto na forma estabelecida nos §§ 1º, 2º e 3º do aludido artigo, o contratado deverá comprovar previamente que os preços estão em conformidade com os praticados em contratações semelhantes de objetos de mesma natureza, por meio da apresentação de notas fiscais emitidas para outros contratantes no período de até 1 (um) ano anterior à data da contratação pela Administração, ou por outro meio idôneo.
De forma específica, tem-se o disposto nos arts. 368 e 150, do Decreto Estadual nº 10.086/2022, respectivamente:

Art. 368. No processo licitatório para aquisição de bens e contratação de serviços em geral, o valor estimado da contratação será definido com base no melhor preço aferido, observadas a potencial economia de escala e as peculiaridades do local de execução do objeto, por meio da utilização dos seguintes parâmetros, adotados de forma combinada, sempre que possível:
I - a composição de custos unitários menores ou iguais à mediana do item correspondente no painel para consulta de preços, nos bancos de preços do Sistema GMS, ou no banco de preços em saúde disponíveis no Portal Nacional de Contratações Públicas (PNCP);
II - os preços praticados em contratações similares feitas pela Administração Pública, em execução ou concluídas no período máximo de 1 (um) ano anterior à data da pesquisa, inclusive mediante sistema de registro de preços, observado o índice de atualização de preços correspondente;
III - a utilização de dados de pesquisa de preços publicada em mídia especializada, de tabela de referência formalmente aprovada pelo Poder Executivo estadual ou federal e de sítios eletrônicos especializados ou de domínio amplo, desde que contenham a data e hora de acesso;
IV - a pesquisa direta com no mínimo 3 (três) fornecedores ou prestadores de serviços, conforme o caso, desde que seja apresentada justificativa da escolha desses fornecedores;
V - a pesquisa na base nacional de notas fiscais eletrônicas ou no aplicativo Notas Paraná; e
VI - os preços de tabelas oficiais.
§ 1º A utilização, ou não, de quaisquer dos parâmetros constantes dos incisos I a VI do caput deste artigo deverá ser devidamente justificada pela autoridade competente.
§ 2º Nos casos dos incisos I, III, IV, V e VI do caput deste artigo, deste artigo somente serão admitidos os preços cujas datas não ultrapassem 6 (seis) meses da data da divulgação do edital.
§ 3º Para a obtenção do valor estimado da contratação, serão utilizados como métodos a média, a mediana ou o menor dos valores obtidos na pesquisa de preços e previamente condensados no mapa de formação de preços, sempre de forma justificada, e desde que o cálculo incida sobre um conjunto de três ou mais preços, oriundos de um ou mais dos parâmetros de que trata os incisos I a VI do caput deste artigo.
§ 4º Excepcionalmente, será admitida a obtenção do valor estimado da contratação prevista no §3º deste artigo com base em menos de três preços, desde que devidamente justificada nos autos pelo servidor responsável e aprovada pela autoridade competente.
§ 5º Deverão ser desconsiderados para os fins do contido no §§3º e 4º deste artigo os valores inexequíveis, inconsistentes e os excessivamente elevados, conforme critérios fundamentados e descritos no processo administrativo.
§ 6º Tanto a pesquisa de preços quanto a elaboração do mapa de formação de preços deverão ser realizadas e acostadas nos autos do processo por servidor devidamente identificado, o qual se responsabilizará pela veracidade das informações que serão inseridas no instrumento convocatório, no convênio ou instrumento congênere, ou ainda no instrumento oriundo de contratação direta.
§ 7º O mapa de formação de preços, devidamente assinado pelo servidor mencionado no §6º, deste artigo deverá refletir a pesquisa de preços com os parâmetros e método adotados, além do resultado obtido e correspondente ao valor estimado da contratação.

Art.150. Na contratação direta por inexigibilidade ou por dispensa de licitação, quando não for possível estimar o valor do objeto na forma estabelecida no art. 23 da Lei Federal nº 14.133, de 2021, o contratado deverá comprovar previamente que os preços estão em conformidade com os praticados em contratações semelhantes de objetos de mesma natureza, por meio da apresentação de notas fiscais emitidas para outros contratantes no período de até 1 (um) ano anterior à data da contratação pela Administração, ou por outro meio idôneo." (**destacou-se)**

Em acréscimo, a respeito dos preços em contratações diretas, é preciso ressaltar as Orientações Administrativas PGE/PR nº 61, 63 e 77, a saber, respectivamente:

"Nos processos de licitação, ***nas contratações diretas*** *e nos convênios e seus congêneres, inclusive nos instrumentos de que trata a Lei Federal n° 13.019, de 31 de julho de 2014,* ***o servidor ou os servidores responsáveis pela realização das cotações que serviram de base para a estipulação dos valores***

---

de mesma natureza, por meio da apresentação de notas fiscais emitidas para outros contratantes no período de até 1 (um) ano anterior à data da contratação pela Administração, ou por outro meio idôneo.
§ 5º No processo licitatório para contratação de obras e serviços de engenharia sob os regimes de contratação integrada ou semi-integrada, o valor estimado da contratação será calculado nos termos do § 2º deste artigo, acrescido ou não de parcela referente à remuneração do risco, e, sempre que necessário e o anteprojeto o permitir, a estimativa de preço será baseada em orçamento sintético, balizado em sistema de custo definido no inciso I do § 2º deste artigo, devendo a utilização de metodologia expedita ou paramétrica e de avaliação aproximada baseada em outras contratações similares ser reservada às frações do empreendimento não suficientemente detalhadas no anteprojeto.
§ 6º Na hipótese do § 5º deste artigo, será exigido dos licitantes ou contratados, no orçamento que compuser suas respectivas propostas, no mínimo, o mesmo nível de detalhamento do orçamento sintético referido no mencionado parágrafo.

Diário Oficial Certificado Digitalmente
O Departamento de Imprensa Oficial do Estado do Paraná, da garantia de autenticidade deste documento, desde que visualizado através do site http://www.imprensaoficial.pr.gov.br

dos referidos ajustes deverão estar identificados no processo e assinar o termo de responsabilidade pela pesquisa de preços realizada" (**destacou-se**)

"Na contratação direta por inexigibilidade ou por ***dispensa de licitação, quando não for possível estimar o valor do objeto na forma estabelecida no art. 23 da Lei Federal nº 14.133, de 2021, o contratado deverá comprovar previamente que os preços estão em conformidade com os praticados em contratações semelhantes de objetos de mesma natureza, por meio da apresentação de notas fiscais emitidas para outros contratantes no período de até 1 (um) ano anterior à data da contratação pela Administração, ou por outro meio idôneo" (destacou-se)***

"13. A justificativa do preço para a aquisição direta de medicamentos deve observar o disposto no art. 23 da Lei nº 14.133/2021, §§ 1º e 4º e no art. 368 do Decreto nº 10.086/2022." (destacou-se)

Quanto ao parecer jurídico sobre a dispensa de licitação, conforme exposto anteriormente, com a utilização do presente Parecer e das Minutas Padronizadas anexas, fica dispensada a remessa dos autos à Procuradoria-Geral do Estado para fins de análise e manifestação, nos termos da Lei Federal nº 14.133/2021, dos Decretos Estaduais nº 10.086/2022 e nº 3.203/2015 e da Resolução nº 41/2016-PGE, ressalvada as hipóteses de consulta acerca de dúvida jurídica devidamente identificada e justificada no processo e de importação de medicamento, conforme já fundamentado neste Parecer.

No que diz respeito ao parecer técnico, compete à SESA aferir sua imprescindibilidade, para demonstrar o cumprimento de requisitos técnicos necessários para a contratação.

O apontamento dos recursos orçamentários para a despesa deverá observar o disposto no artigo 1º do Decreto Estadual nº 8.622/2013[15] e artigo 16, inciso I, da Lei Complementar 101/2000[16]. Ademais. é **necessário observar, no Termo de Referência, o previsto no art. 375 do Decreto Estadual nº 10.086/2022:**

Art. 375. O termo de referência deverá atestar, inclusive nas contratações diretas, a adequação orçamentária da contratação, assegurando o seu alinhamento ao planejamento estratégico estadual, ao plano de contratações anual, e às leis orçamentárias.

Com relação ao planejamento estratégico e ao plano anual de contratações, vale mencionar a Orientação Administrativa nº 57-PGE:

"*Em cumprimento à Seção IV, do Capítulo I do Título I e ao art. 732, ambos do Decreto nº 10.086, de 17 de janeiro de 2022, os órgãos/entidades da Administração Pública estadual estarão obrigados a elaborar os respetivos Planos de Contratações Anual a partir do ano de 2023, para implementação no ano de 2024, em consonância com as orientações emanadas da Secretaria de Estado de Planejamento e Projetos Estruturantes*."

Sobre a comprovação de que o contratado preenche os requisitos de habilitação e qualificação mínima necessária, devem ser observados os artigos 62 a 70 da Lei nº 14.133/2021 no que for necessário e adequado para comprovar a aptidão do contratado para fornecer o bem ou prestar o serviço.

Considerando o que ordinariamente se observa nos diversos protocolos que tratam do cumprimento inicial de ordens judiciais, pautadas em situação emergencial, serão indicados os documentos pertinentes, sem prejuízo de eventual exigência específica, devidamente respeitos os limites dos artigos 62 a 70 da Lei nº 14.133/2021.

Em termos de habilitação fiscal, social e trabalhista, deverão ser anexadas as certidões de regularidade fiscal perante as Fazendas Federal, Estadual e Municipal do domicílio ou sede da empresa e, no caso de empresas sediadas em outros Estados da Federação, também perante a Fazenda Pública do Estado do Paraná. Além disso, será necessária a comprovação de regularidade relativa à Seguridade Social (INSS) e ao Fundo de Garantia por Tempo de Serviço (FGTS), demonstrando situação regular no cumprimento dos encargos sociais instituídos por lei, bem como prova de inexistência de débitos inadimplidos perante a Justiça do Trabalho (CNDT).

Necessário também a consulta prévia da relação das empresas suspensas ou impedidas de licitar ou contratar com a Administração Pública do Estado do Paraná que deverá abarcar as pesquisas ao Sistema GMS, ao Cadastro Nacional de Empresas Inidôneas e Suspensas – CEIS e ao CADIN Estadual, este último por força do inciso I, do art. 3º, da Lei Estadual nº 18.466/2013.

Recomenda-se, ademais, a juntada dos atos constitutivos da empresa que se pretende contratar, a fim de comprovar que efetivamente prevê em seu objeto social o fornecimento dos bens ou a prestação dos serviços que serão contratados, bem como dos documentos técnicos essenciais, quando a atividade

---

[15] **Art. 1°** Fica estabelecido que a partir de R$ 8.000,00 (oito mil reais) todo protocolado com vista à instauração de licitação ou contratação direta, seja com dispensa ou inexigibilidade de licitação, abrangendo aditamentos e prorrogações contratuais, bem como a celebração de convênios ou instrumentos congêneres, deflagrados pelos Órgãos e Entidades da Administração Direta e Indireta, inclusive Fundos, Órgãos de Regime Especial, Serviços Sociais Autônomos, deverão estar previamente instruídos com, no mínimo, os seguintes documentos financeiros e orçamentários:**I-** Declaração de Adequação Orçamentária da Despesa e de Regularidade do Pedido, conforme o modelo constante no Anexo I; **II-** Quadros de Detalhamento de Despesas - QDD's; (…) **IV-** Manifestação da Coordenação de Orçamento e Programação da Secretaria de Estado do Planejamento e Coordenação Geral – COP/SEPL sobre a dotação orçamentária existente ou informação do Grupo de Planejamento Setorial ou da unidade competente das Entidades da Administração Indireta;

[16] A criação, expansão ou aperfeiçoamento de ação governamental que acarrete aumento da despesa será acompanhado de:
I – estimativa do impacto orçamentário-financeiro no exercício em que deva entra em vigor e nos dois subsequentes.

assim o exigir (exemplos: licença sanitária, registro na ANVISA, autorização de funcionamento, ART, inscrição no CREA, etc.).

Também se mostra pertinente a juntada de cópia dos documentos pessoais do representante legal da empresa que se pretende contratar e, sendo o caso, de cópia da procuração que lhe confere poderes para assinar o contrato.

Há de se providenciar ainda declarações firmadas pelo contratado: **a)** que não se enquadra em nenhuma das vedações contidas no art. 14 da Lei nº 14.133/2021; **b)** que não utiliza a mão de obra direta ou indireta de menores de 18 (dezoito) anos para a realização de trabalhos noturnos, perigosos ou insalubres, bem como não utiliza, para qualquer trabalho, mão de obra direta ou indireta de menores de 16 (dezesseis) anos, exceto na condição de aprendiz a partir de 14 (quatorze) anos, conforme determina o art. 7º, inc. XXXIII, da Constituição Federal; **c)** que não incide em nenhuma das situações impeditivas à contratação, indicadas no Decreto Estadual nº 2.485/2019, que veda o nepotismo nos órgãos e entidades estaduais nas contratações celebradas pela Administração Pública do Estado do Paraná; **d)** que atesta o atendimento à Política Pública Ambiental de licitação sustentável, em especial, que se responsabiliza integralmente com a logística reversa dos produtos, embalagens e serviços pós-consumo no limite da proporção que fornecerem ao Poder Público, assumindo a responsabilidade pela destinação final ambientalmente adequada; **e)** que consente com o fornecimento de dados pessoais em atendimento à LGPD; **f)** Que cumpre as exigências de reserva de cargos para pessoas com deficiência e para reabilitado da Previdência Social, previstas em lei e em outras normas específicas; e **g)** Que a proposta econômica compreende a integralidade dos custos para atendimento dos direitos trabalhistas assegurados na Constituição Federal, nas leis trabalhistas, nas normas infralegais, nas convenções coletivas de trabalho e nos termos de ajustamento de conduta vigentes na data de entrega da proposta.

Prosseguindo, caberá ao órgão interessado na contratação consignar expressamente no processo as razões da escolha do contratado, em obediência ao princípio da impessoalidade, consagrado na Constituição Federal[17], balizador de toda atuação da administração pública.

Consoante a justificativa de preços, reitera-se o posto quando da análise da pesquisa de preços, ressaltando a Orientação Administrativa nº 77-PGE no sentido de que *"A justificativa do preço para a aquisição direta de medicamentos deve observar o disposto no art. 23 da Lei nº 14.133/2021, §§ 1º e 4º e no art. 368 do Decreto nº 10.086/2022.*".

Imperioso ainda o órgão interessado providenciar a autorização da autoridade competente.

Chama-se atenção também para a necessidade de Divulgação do ato que autoriza a contratação direta ou do extrato do respectivo contrato em sítio eletrônico oficial, bem como publicação no PNCP e Diário Oficial (artigos 72, parágrafo único, 94, II e parágrafo primeiro e 174, I da Lei nº 14.133/2021 e art. 153 do Decreto Estadual nº 10.086/2022).

Sob o prisma do previsto no art. 148 do Decreto Estadual nº 10.086/2022, em complemento, cabe o órgão interessado na contratação providenciar: **a)** a indicação do dispositivo legal; **b)** a autorização do ordenador de despesa; **c)** consulta prévia da relação das empresas suspensas ou impedidas de licitar ou contratar com a Administração Pública do Estado do Paraná, conforme exposto alhures; **d)** no que couber, declarações exigidas na Lei Federal n.º 14.133, de 2021, neste Regulamento ou em regulamentos específicos editados pela Administração Pública do Estado do Paraná, como já orientado acima; e **e)** lista de Verificação anexa devidamente atestada e assinada pelos responsáveis pela condução do procedimento.

Acrescenta-se, outrossim, em observância do previsto no inciso III do art. 160 do Decreto Estadual nº 10.086/2022, a necessidade do órgão apresentar justificativa para a não utilização do sistema da Dispensa Eletrônica.

Para finalizar a questão, considerando que na parte final do inciso VIII do art. 75 da Lei Federal nº 14.133/2021 é vedada a recontratação de empresa já contratada com base na dispensa de licitação por emergência, é preciso que a Pasta se certifique de que se trata da primeira contratação para o fornecimento do bem ou prestação do serviço vinculada à situação emergencial fundamentada nesse dispositivo legal.

2.5 Do Estudo Técnico Preliminar e do Termo de Referência:

Verifica-se no *caput* do art. 18 da Lei Federal nº 14.133/2021[18] e no art. 335 do Decreto Estadual nº 10.086/2022[19], que os procedimentos de contratação do Poder Público devem ser precedidos de planejamento.

Nessa seara, o Estudo Técnico Preliminar (ETP) visa identificar e analisar a necessidade projetada pela unidade administrativa ao efetuar o planejamento estratégico de contratação, evidenciados os problemas e as possíveis soluções do processo de contratação. Tal estudo deve considerar e descrever todas

[17]Art. 37. A administração pública direta e indireta de qualquer dos Poderes da União, dos Estados, do Distrito Federal e dos Municípios obedecerá aos princípios de legalidade, impessoalidade, moralidade, publicidade e eficiência e, também, ao seguinte (...)
[18] Art. 18. A fase preparatória do processo licitatório é caracterizada pelo planejamento e deve compatibilizar-se com o plano de contratações anual de que trata o inciso VII do **caput** do art. 12 desta Lei, sempre que elaborado, e com as leis orçamentárias, bem como abordar todas as considerações técnicas, mercadológicas e de gestão que podem interferir na contratação, compreendidos:
[19] Art. 335. O estudo técnico preliminar, cujo aprofundamento e complexidade será proporcional às características da necessidade a ser atendida, deverá conter ao menos os elementos previstos nos incisos I, IV, VI, VIII e XIII do §1º do art. 15 deste Regulamento e, quando não contemplar os demais elementos previstos no referido parágrafo, serão apresentadas as devidas justificativas.

Diário Oficial Certificado Digitalmente
O Departamento de Imprensa Oficial do Estado do Paraná, da garantia de autenticidade deste documento, desde que visualizado através do site http://www.imprensaoficial.pr.gov.br

as alternativas existentes no mercado capazes de atender a demanda administrativa que motiva a contratação e, com fundamento em análise valorativa-comparativa, apontar qual é a melhor opção sob o ponto de vista técnico e econômico para solucionar o problema.

O Estudo Técnico Preliminar deve observar o previsto no art. 15 do Decreto Estadual n° 10.086/2022, devendo conter no mínimo os elementos previstos nos incisos I, IV, VI, VIII e XIII do § 1º, conforme o art. 335 do dito Decreto, bem como a análise dos riscos prevista no § 2º daquele dispositivo, senão vejamos:

Art. 15 - Estudo Técnico Preliminar – ETP é o documento constitutivo da primeira etapa do planejamento de uma contratação que caracteriza o interesse público envolvido e a sua melhor solução e dá base aos projetos a serem elaborados caso se conclua pela viabilidade da contratação.
§ 1º - O estudo técnico preliminar a que se refere o caput deste artigo deverá evidenciar o problema a ser resolvido e a sua melhor solução, de modo a permitir a avaliação da viabilidade técnica socioeconômica, sociocultural e ambiental da contratação, abordando todas as questões técnicas, mercadológicas e de gestão da contratação, e conterá os seguintes elementos:
I – Descrição da necessidade da contratação, considerado o problema a ser resolvido sob a perspectiva do interesse público;
II – Demonstração da previsão da contratação no plano de contratações anual, sempre que elaborado, de modo a indicar o seu alinhamento com o planejamento da Administração;
III – Requisitos da contratação;
IV – Estimativas das quantidades para a contratação, acompanhadas das memórias de cálculo e dos documentos que lhes dão suporte, que considerem interdependências com outras contratações, de modo a possibilitar economia de escala;
V – Levantamento de mercado, que consiste na análise das alternativas possíveis para a contratação, e justificativa técnica e econômica da escolha do tipo de solução a contratar, podendo, entre outras opções:
a) Ser consideradas contratações similares feitas por outros órgãos e entidades, com objetivo de identificar a existência de novas metodologias, tecnologias ou inovações que melhor atendam às necessidades da administração; e
b) Ser realizada consulta, audiência pública ou diálogo transparente com potenciais contratadas, para coleta de contribuições.
VI – Estimativa do valor da contratação, acompanhada, quando couber, dos preços unitários referenciais, das memórias de cálculo e dos documentos que lhe dão suporte, que poderão constar de anexo classificado, se a Administração optar por preservar o seu sigilo até a conclusão da licitação;
VII – Descrição da solução como um todo, inclusive das exigências relacionadas à manutenção e à assistência técnica, quando for o caso;
VIII – Justificativas para o parcelamento ou não da contratação;
IX – Demonstrativo dos resultados pretendidos em termos de economicidade e de melhor aproveitamento dos recursos humanos, materiais e financeiros disponíveis;
X – Providências a serem adotadas pela Administração previamente à celebração do contrato, inclusive quanto à capacitação de servidores ou de empregados para fiscalização e gestão contratual;
XI – Contratações correlatas e/ou interdependentes;
XII – Descrição de possíveis impactos ambientais e respectivas medidas mitigadoras, incluídos requisitos de baixo consumo de energia e de outros recursos, bem como logística reversa para desfazimento e reciclagem de bens e refugos, quando aplicável;
XIII – Posicionamento conclusivo sobre a adequação da contratação para o atendimento da necessidade a que se destina.
§ 2º - A Administração, independentemente da formulação ou implementação de matriz de risco, deverá proceder a uma análise dos riscos que possam comprometer o sucesso da licitação ou da contratação direta e da boa execução contratual.
§ 3º - A análise a que se refere o §2º deste artigo, sempre que possível, deve levar em consideração o histórico de licitações, inclusive as desertas ou frustradas, e contratações anteriores com objeto semelhante, aferindo-se e sanando-se, de antemão, eventuais questões controversas, erros ou incongruências do procedimento.
§ 4° - Desde que, conforme demonstrado em estudo técnico preliminar, não sejam causados prejuízos à competitividade do processo licitatório e à eficácia do respectivo contrato, o edital poderá prever a utilização de mão de obra, materiais, tecnologias e matérias-primas existentes no local da execução, conservação e operação do bem, serviço ou obra.
§ 5° - Entende-se por contratações correlatas, de que trata o inciso XI do caput deste artigo, aquelas cujos objetos sejam similares ou correspondentes entre si e contratações interdependentes aquelas em que a execução da contratação tratada poderá afetar ou ser afetada por outras contratações da Administração Pública.
§ 6° - Ao final da elaboração dos estudos técnicos preliminares, deve-se avaliar a necessidade de classificá-los nos termos da Lei Federal n° 12.527/2011.
(…)

Art. 335. O estudo técnico preliminar, cujo aprofundamento e complexidade será proporcional às características da necessidade a ser atendida, deverá conter ao menos os elementos previstos nos incisos I, IV, VI, VIII e XIII do § 1º do art. 15 deste Regulamento e, quando não contemplar os demais elementos previstos no referido parágrafo, serão apresentadas as devidas justificativas. (sem sublinhado no original)

Já o Termo de Referência deve observar o art. 19 do Decreto Estadual nº 10.086/2022, vejamos:

Art. 19 - O Termo de Referência é o documento elaborado a partir de estudos técnicos preliminares e deve conter o conjunto de elementos necessários e suficientes, com nível de precisão adequado, para caracterizar os serviços a serem contratados ou os bens a serem fornecidos, capazes de permitir à Administração a adequada avaliação dos custos com a contratação e orientar a correta execução, gestão e fiscalização do contrato.

§ 1º - O termo de referência deverá ser elaborado de acordo com os requisitos previstos no inciso XXIII do *caput* do art. 6º da Lei Federal nº 14.133, de 2021, e deverá conter as seguintes informações:

I – Definição do objeto, incluídos sua natureza, os quantitativos, o prazo do contrato e, se for o caso, a possibilidade de sua prorrogação;

II – Fundamentação da contratação, que consiste na referência aos estudos técnicos preliminares correspondentes ou, quando não for possível divulgar esses estudos, no extrato das partes que não contiverem informações sigilosas;

III – Descrição da solução como um todo, considerado todo o ciclo de vida do objeto;

IV – Requisitos da contratação;

V – Modelo de execução do objeto, que consiste na definição de como o contrato deverá produzir os resultados pretendidos desde o seu início até o seu encerramento;

VI – Modelo de gestão do contrato, que descreve como a execução do objeto será acompanhada e fiscalizada pelo órgão ou entidade;

VII – Critérios de medição e de pagamento;

VIII – Forma e critérios de seleção do fornecedor;

IX – Estimativas do valor da contratação, acompanhadas, quando couber, dos preços unitários referenciais, das memórias de cálculo e dos documentos que lhe dão suporte, com os parâmetros utilizados para a obtenção dos preços e para os respectivos cálculos, que devem constar de documento separado e classificado;

X - A adequação orçamentária e compatibilidade com a lei de diretrizes orçamentárias e com o plano plurianual;

XI – Especificação do produto, preferencialmente conforme catálogo eletrônico de padronização, observados os requisitos de qualidade, rendimento, compatibilidade, durabilidade e segurança;

XII – Indicação dos locais de entrega dos produtos e das regras para recebimentos provisório e definitivo, quando for o caso;

XIII – Especificação da garantia exigida e das condições de manutenção e assistência técnica, quando for o caso;

XIV – Avaliação da necessidade de inserir como obrigação do contratado a execução de logística reversa;

XV – Formas, condições e prazos de pagamento, bem como o critério de reajuste, quando for o caso.

§ 2º - O termo de referência deverá ser elaborado pelo órgão ou entidade demandante, podendo ser auxiliado por outros órgãos ou entidades da Administração Pública com expertise relativa ao objeto que se pretende contratar.

§ 3º - O termo de referência deverá ser devidamente aprovado pelo ordenador de despesas ou outra autoridade competente, por meio de despacho motivado, indicando os elementos técnicos fundamentais que o apoiam, bem como quanto aos elementos contidos no orçamento estimativo e no cronograma físico-financeiro de desembolso, se for o caso.

Também os artigos 336 e 337 do Decreto Estadual n° 10.086/2022:

Art. 336 - As licitações para aquisições de bens e prestações de serviços deverão ser precedidas de elaboração de termo de referência, que além do disposto no art. 19 deste Regulamento, os seguintes dados:

I – Justificativa a respeito do não parcelamento do objeto, se for o caso;

II – Controle da execução;

III – Sustentabilidade;

IV – Contratação de microempresas e empresas de pequeno porte;

V – Subcontratação;

VI – Alteração subjetiva;

VII – Sanções administrativas;

VIII – A marca e similaridade; e

IX – A padronização;

Art. 337 - O termo de referência poderá contemplar, segundo os termos da legislação vigente e em correlação com os demais elementos da contratação, as seguintes disposições, sempre de forma justificada:

I – Vedação à participação, em licitações, de pessoas jurídicas em consórcio, além de suas condicionantes, quando admissíveis;

II – Percentual mínimo da mão de obra responsável pela execução do objeto da contratação constituído por mulheres vítimas de violência doméstica e egressos do sistema prisional;

III – Exigência de garantia de execução ou de proposta, prazos, percentuais, modos e condicionantes de prestação, de substituição, de liberação e de renovação;

IV – Substituição do instrumento de contrato por outro instrumento hábil, nos termos legais;

V – Critérios para remuneração variável vinculada ao desempenho do contratado, com base em metas, padrões de qualidade, critérios de sustentabilidade ambiental e prazos de entrega previstos para a contratação

VI – Meios alternativos de prevenção e resolução de controvérsias que, pela natureza da contratação ou especificidade do objeto, não venham a ser admissíveis;

VII – Alocação de riscos previstos e presumíveis em matriz específica, com ou sem projeção dos reflexos de seus custos no valor estimado da contratação e no equilíbrio econômico-financeiro inicial do contrato, possibilitado o uso de métodos e de padrões usualmente utilizados por entidades públicas ou privadas.

Diário Oficial Certificado Digitalmente
O Departamento de Imprensa Oficial do Estado do Paraná, da garantia de autenticidade deste documento, desde que visualizado através do site http://www.imprensaoficial.pr.gov.br

De forma específica para a elaboração de Termo de Referência para aquisição de bens, deve-se observar, em acréscimo, o art. 382 do aludido Decreto, *in verbis*:

Art. 382. O termo de referência que precede e instrui a aquisição de bens, além dos elementos descritos no art. 19 deste Regulamento, deverá conter, quando for o caso, os seguintes itens e informações:

I - a especificação do produto, preferencialmente conforme catálogo eletrônico de padronização;

II - a marca e similaridade;

III - a padronização;

IV - a indicação dos prazos e locais de entrega do produto e os critérios de aceitação do objeto; e

V - a especificação da garantia exigida e das condições de manutenção e assistência técnica, caso previsto.

Parágrafo único. A Administração, desde que justificado em estudo técnico preliminar, poderá exigir a prestação dos serviços de manutenção e assistência técnica mediante deslocamento de técnico ou disponibilização em unidade de prestação de serviços localizada em distância compatível ao atendimento da necessidade.

Noutro giro, para a elaboração de Termo de Referência para a prestação de serviços, deve-se observar, em acréscimo, as regras contidas no art. 391, do Decreto Estadual nº 10.086/2022, *in verbis*:

Art. 391. O termo de referência que precede e instrui a contratação para a prestação de serviços, além dos elementos descritos no art. 19 deste Regulamento, deverá conter os seguintes itens e informações:

I - a justificativa da necessidade da contratação, dispondo, dentre outros, sobre:

a) natureza do serviço;

b) referências a estudos preliminares, se houver.

II - a descrição detalhada dos serviços a serem executados, e das metodologias de trabalho, notadamente a necessidade, a localidade, o horário de funcionamento, com a definição da rotina de execução, evidenciando:

a) a frequência e periodicidade;

b) a ordem de execução, quando couber;

c) os procedimentos, metodologias e tecnologias a serem empregadas quando for o caso;

d) os deveres e disciplina exigidos; e

e) as demais especificações que se fizerem necessárias.

§ 1º Na licitação de serviços de manutenção e assistência técnica, o edital deverá definir o local de realização dos serviços, admitida a exigência de deslocamento de técnico ao local da repartição ou a exigência de que o contratado tenha unidade de prestação de serviços em distância compatível com as necessidades da Administração.

III - a justificativa da relação entre a demanda e a quantidade de serviço a ser contratada, acompanhada, no que couber, dos critérios de medição utilizados e de documentos comprobatórios que se fizerem necessários;

IV - o modelo de ordem de serviço, sempre que houver a previsão de que as demandas contratadas ocorrerão durante a execução contratual, e que deverá conter os seguintes campos:

a) a definição e especificação dos serviços a serem realizados;

b) o volume de serviços solicitados e realizados, segundo as métricas definidas;

c) os resultados ou produtos solicitados e realizados;

d) a prévia estimativa da quantidade de horas demandadas na realização da atividade designada, com a respectiva metodologia utilizada para a sua quantificação, nos casos em que a única opção viável for a remuneração de serviços por horas trabalhadas;

e) o cronograma de realização dos serviços, incluídas todas as tarefas significativas e seus respectivos prazos;

f) os custos da prestação do serviço, com a respectiva metodologia utilizada para a quantificação desse valor;

g) a avaliação da qualidade dos serviços realizados e as justificativas do avaliador; e

h) a identificação dos responsáveis pela solicitação, pela avaliação da qualidade e pela ateste dos serviços realizados, os quais não podem ter nenhum vínculo com a empresa contratada.

V - a metodologia de avaliação da qualidade e aceite dos serviços executados;

VI - a necessidade, quando for o caso, devidamente justificada, dos locais de execução dos serviços serem vistoriados previamente pelos licitantes, devendo tal exigência, sempre que possível, ser substituída pela divulgação de fotografias, plantas, desenhos técnicos e congêneres;

VII - a possibilidade, em caráter excepcional, dos serviços com regime de dedicação exclusiva de mão de obra serem prestados fora das dependências do órgão ou entidade, desde que não seja nas dependências do contratado e presentes os requisitos das alíneas “b” e “c”, do inciso IV, do art. 392 deste Regulamento;

VIII - a unidade de medida utilizada para o tipo de serviço a ser contratado, incluindo as métricas, metas e formas de mensuração adotadas, dispostas, sempre que possível, na forma de Instrumento de Medição de Resultado, conforme disposto nos arts. 417 a 419 deste Regulamento;

IX - o custo estimado da contratação, o valor máximo global e mensal estabelecido em decorrência da identificação dos elementos que compõem o preço dos serviços;

X - a quantidade estimada de deslocamentos e a necessidade de hospedagem dos empregados, com as respectivas estimativas de despesa, nos casos em que a execução de serviços eventualmente venha a ocorrer em localidades distintas da sede habitual da prestação do serviço;

XI - a produtividade de referência, quando cabível, é considerada aquela aceitável para a execução do serviço, sendo expressa pelo quantitativo físico do

serviço na unidade de medida adotada, levando-se em consideração, entre outras, as seguintes informações:

a) as rotinas de execução dos serviços;

b) a quantidade e qualificação da mão de obra estimada para execução dos serviços;

c) a relação do material adequado para a execução dos serviços com a respectiva especificação, admitindo-se, excepcionalmente, desde que justificado, relação diferenciada que não altere o objeto da contratação, não contrarie dispositivos legais vigentes e, caso não esteja contida nas faixas referenciais de produtividade, comprove a exequibilidade da proposta;

d) a relação de máquinas, equipamentos e utensílios a serem utilizados; e

e) as condições do local onde o serviço será realizado.

XII - as condições que possam ajudar na identificação do quantitativo de pessoal e insumos necessários à execução contratual, tais como:

a) o quantitativo de usuários;

b) o horário de funcionamento do órgão e horário em que deverão ser prestados os serviços;

c) as estrições de área, identificando questões de segurança institucional, privacidade, segurança, medicina do trabalho, dentre outras;

d) as disposições normativas internas; e

e) as instalações, especificando-se a disposição de mobiliário e equipamentos, arquitetura, decoração, dentre outras.

III - o Instrumento de Medição de Resultados, sempre que possível, prevendo:

a) os procedimentos de fiscalização e de gestão da qualidade do serviço, especificando-se os indicadores e instrumentos de medição que serão adotados pelo órgão ou entidade contratante;

b) os registros, controles e informações que deverão ser prestados pelo contratado; e

c) as respectivas adequações de pagamento pelo não atendimento das metas estabelecidas.

XIV - os critérios técnicos de julgamento das propostas, nas licitações do tipo técnica e preço, conforme estabelecido pelo artigo 36 da Lei Federal nº 14.133, de 2021.

XV - a vedação de que familiar de agente público, assim caracterizado pela norma que versa sobre nepotismo no Estado, preste serviços, por meio de empresa prestadora de serviço terceirizado, no órgão ou entidade em que o agente público exerça cargo em comissão ou função de confiança.

Assim, os elementos acima descritos devem compor o Estudo Técnico Preliminar e o Termo de Referência, observada a especificidade do objeto da contratação, circunstância que também repercutirá na profundidade da análise dos elementos que irão integrar tais documentos. Ambos os documentos devem ser devidamente aprovados pela autoridade competente em despacho motivado, seguindo as diretrizes do art. 334, parágrafo único, do Decreto Estadual nº 10.086/2022[20].

2.6 Dos Anexos:

Anexos a este Parecer Referencial encontram-se:

a) Anexo I - Minuta de Contrato - Aquisições de Bens;

b) Anexo II - Minuta de Contrato - Prestação de Serviços;

c) Anexo III - Anexo à Nota de Empenho;

d) Anexo IV - Lista de verificação - Aquisições de Bens e Prestação de Serviços.

2.6.1 Dos prazos dos contratos:

Os contratos para as contratações emergenciais do art. 75, VIII, da Lei nº 14.133/2021 possuem a limitação de prazo ali descrita (máximo de 1 ano a contar da situação de emergência), não podendo ser prorrogados.

Reforça-se que o lapso temporal entre a situação emergencial (ciência da situação emergencial pela Administração Pública, por exemplo, data do recebimento da Ficha Técnica elaborada pela Procuradoria de Saúde) e o termo final da vigência do contrato não pode ser superior ao prazo de 1 (um) ano.

Ademais, sendo a contratação emergencial uma situação excepcional, a boa técnica recomenda a inserção, principalmente nas contratações de prestação de serviços ou de fornecimentos contínuos de bens, de **condição resolutiva** nos contratos, isto é, "*o contrato é firmado por até 1 (um) ano, porém é estabelecido que ele se extingue antecipadamente desde que cessem os fatos que provocaram a situação de emergência*".

A propósito, veja-se o entendimento do e. Tribunal de Contas da União (TCU), quando na análise da Lei Federal nº 8.666/1993, no sentido de determinar que se registrasse, no contrato emergencial então analisado, "a *devida cláusula resolutiva no sentido da pronta extinção desse contrato a partir da conclusão do novo processo licitatório, em consonância com a jurisprudência do TCU"*[21]. Entendemos que tal entendimento, mesmo com o advento da Lei Federal nº

---

[20] Art. 334. As licitações para aquisições de bens e prestação de serviços, inclusive as contratações diretas quando for o caso, deverão ser precedidas de estudo técnico preliminar e instruídas com termo de referência, na forma estabelecida neste Regulamento.
Parágrafo único. O estudo técnico preliminar e o termo de referência deverão ser previamente aprovados pelas autoridades máximas dos órgãos ou entidades demandantes ou a quem elas delegarem competência, por meio de despacho motivado, atestando o alinhamento ao planejamento estratégico e ao plano de contratações anual, e deverá indicar:
I - os elementos técnicos fundamentais que o apoiam;
II - os elementos contidos no orçamento estimativo e no cronograma físico-financeiro de desembolso.

[21] ACÓRDÃO *3474/2018* - SEGUNDA CÂMARA, Relator Ministro André Carvalho.

Diário Oficial Certificado Digitalmente
O Departamento de Imprensa Oficial do Estado do Paraná, da garantia de autenticidade deste documento, desde que visualizado através do site http://www.imprensaoficial.pr.gov.br

14.133/2021, permanece hígido.

Ressalta-se que a contratação direta não tem natureza satisfativa, mas acautelatória[22], razão pela qual a solução definitiva para a questão deve ser provida pelo regular procedimento licitatório.

Assim, é preciso, caso a Administração ainda não tenha instaurado o procedimento licitatório, providenciar imediatamente a sua instauração, condicionando-se, conforme já se disse, a vigência do contrato ao prazo estipulado ou então ao término do respectivo procedimento licitatório – o que ocorrer antes.

2.6.2 Da Minuta de Contrato - Aquisições de Bens:

A minuta de Contrato em anexo contém as cláusulas obrigatórias estabelecidas pelo art. 92 da Lei Federal nº 14.133/2021, conforme descrito na tabela abaixo:

Cláusulas Essenciais para formalização de minuta de contrato– art. 92 da Lei Federal nº 14.133/2021	
Inciso I – Objeto e seus elementos.	**Cláusula Primeira**
Inciso II – A vinculação ao edital de licitação e à proposta do licitante vencedor ou ao ato que tiver autorizado a contratação direta e à respectiva proposta.	**Cláusula Segunda**
Inciso III – A legislação aplicável à execução do contrato, inclusive quanto aos casos omissos.	**Cláusula Segunda**
Inciso IV – O regime de execução ou a forma de fornecimento.	**Cláusula Terceira**
Inciso V – O preço e as condições de pagamento, os critérios, a data-base e a periodicidade do reajustamento de preços e os critérios de atualização monetária entre a data do adimplemento das obrigações e a do efetivo pagamento.	**Cláusula Quarta; Cláusula Quinta e Cláusula Décima Primeira**
Inciso VI – Os critérios e a periodicidade da medição, quando for o caso, e o prazo para liquidação e para pagamento.	**Cláusula Décima Primeira**
Inciso VII – Os prazos de início das etapas de execução, conclusão, entrega, observação e recebimento definitivo, quando for o caso.	**Cláusula Terceira e Cláusula Sétima**
Inciso VIII – O crédito pelo qual correrá a despesa, com a indicação da classificação funcional programática e da categoria econômica.	**Cláusula Oitava**
Inciso IX – A matriz de risco, quando for o caso.	**Acrescentar, se for o caso**
Inciso X – O prazo para resposta ao pedido de repactuação de preços, quando for o caso.	**Não se aplica**
Inciso XI – O prazo para resposta ao pedido de restabelecimento do equilíbrio econômico-financeiro, quando for o caso.	**Cláusula Décima Sexta, 16.6**
Inciso XII – As garantias oferecidas para assegurar sua plena execução, quando exigidas, inclusive as que forem oferecidas pelo contratado no caso de antecipação de valores a título de pagamento.	**Cláusula Décima Segunda**
Inciso XIII – O prazo de garantia mínima do objeto, observados os prazos mínimos estabelecidos nesta Lei e nas normas técnicas aplicáveis, e as condições de manutenção e assistência técnica, quando for o caso	**Cláusula Décima Terceira**
Inciso XIV – Os direitos e as responsabilidades das partes, as penalidades cabíveis e os valores das multas e suas bases de cálculo.	**Cláusula Décima e Cláusula Décima Quarta**

[22] Não se nega que, em determinadas hipóteses, a contratação direta possa ter natureza satisfativa, como no caso do "risco de desabamento em uma edificação'', exemplo citado pelo mestre Marçal Justen Filho (Comentários à Lei de Licitações e Contratações Administrativas: Lei. 14.133/2021. São Paulo: Thomson Reuters Brasil, 2021, p. 1053). Contudo, nos casos de prestação de serviços ou de fornecimentos contínuos, que se protraem no tempo, tal natureza satisfativa não se configura no caso.

Inciso XV – As condições de importação e a data e a taxa de câmbio para conversão, quando for o caso.	**Não se aplica**
Inciso XVI – A obrigação do contratado de manter, durante toda a execução do contrato, em compatibilidade com as obrigações por ele assumidas, todas as condições exigidas para a habilitação na licitação, ou para a qualificação, na contratação direta.	**Cláusula Décima, 10.1.6**
Inciso XVII – A obrigação de o contratado cumprir as exigências de reserva de cargos prevista em lei, bem como em outras normas específicas, para pessoa com deficiência, para reabilitado da Previdência Social e para aprendiz.	**Cláusula Décima, 10.1.10**
Inciso XVIII – O modelo de gestão do contrato, observados os requisitos definidos em regulamento.	**Cláusula Sexta**
Inciso XIX – Os casos de extinção.	**Cláusula Décima Quinta**

2.6.3 Da **Minuta de Contrato – Contrato de Prestação de Serviço:**

A minuta de Contrato em anexo contém as cláusulas obrigatórias estabelecidas pelo art. 92 da Lei Federal nº 14.133/2021, conforme descrito na tabela abaixo:

Cláusulas Essenciais para formalização de minuta de contrato– art. 92 da Lei Federal nº 14.133/2021	
Inciso I – Objeto e seus elementos.	**Cláusula Primeira**
Inciso II – A vinculação ao edital de licitação e à proposta do licitante vencedor ou ao ato que tiver autorizado a contratação direta e à respectiva proposta.	**Cláusula Segunda**
Inciso III – A legislação aplicável à execução do contrato, inclusive quanto aos casos omissos.	**Cláusula Segunda**
Inciso IV – O regime de execução ou a forma de fornecimento.	**Cláusula Sexta**
Inciso V – O preço e as condições de pagamento, os critérios, a data-base e a periodicidade do reajustamento de preços e os critérios de atualização monetária entre a data do adimplemento das obrigações e a do efetivo pagamento.	**Cláusula Terceira; Cláusula Quarta e Cláusula Décima Primeira**
Inciso VI – Os critérios e a periodicidade da medição, quando for o caso, e o prazo para liquidação e para pagamento.	**Cláusula Sétima e Cláusula Décima Primeira**
Inciso VII – Os prazos de início das etapas de execução, conclusão, entrega, observação e recebimento definitivo, quando for o caso.	**Cláusula Sexta**
Inciso VIII – O crédito pelo qual correrá a despesa, com a indicação da classificação funcional programática e da categoria econômica.	**Cláusula Nona**
Inciso IX – A matriz de risco, quando for o caso.	**Acrescentar, se for o caso**
Inciso X – O prazo para resposta ao pedido de repactuação de preços, quando for o caso.	**Não se aplica**
Inciso XI – O prazo para resposta ao pedido de restabelecimento do equilíbrio econômico-financeiro, quando for o caso.	**Cláusula Décima Sexta, 16.5**
Inciso XII – As garantias oferecidas para assegurar sua plena execução, quando exigidas, inclusive as que forem oferecidas pelo contratado no caso de antecipação de valores a título de pagamento.	**Cláusula Décima Terceira**

Diário Oficial Certificado Digitalmente
O Departamento de Imprensa Oficial do Estado do Paraná, da garantia de autenticidade deste documento, desde que visualizado através do site http://www.imprensaoficial.pr.gov.br

Inciso XIII – O prazo de garantia mínima do objeto, observados os prazos mínimos estabelecidos nesta Lei e nas normas técnicas aplicáveis, e as condições de manutenção e assistência técnica, quando for o caso	**Acrescentar, se for o caso.**
Inciso XIV – Os direitos e as responsabilidades das partes, as penalidades cabíveis e os valores das multas e suas bases de cálculo.	**Cláusula Décima Segunda e Cláusula Décima Quarta**
Inciso XV – As condições de importação e a data e a taxa de câmbio para conversão, quando for o caso.	**Não se aplica**
Inciso XVI – A obrigação do contratado de manter, durante toda a execução do contrato, em compatibilidade com as obrigações por ele assumidas, todas as condições exigidas para a habilitação na licitação, ou para a qualificação, na contratação direta.	**Cláusula Décima Segunda, 12.1.14**
Inciso XVII – A obrigação de o contratado cumprir as exigências de reserva de cargos prevista em lei, bem como em outras normas específicas, para pessoa com deficiência, para reabilitado da Previdência Social e para aprendiz.	**Cláusula Décima Segunda, 12.1.18**
Inciso XVIII – O modelo de gestão do contrato, observados os requisitos definidos em regulamento.	**Cláusula Quinta**
Inciso XIX – Os casos de extinção.	**Cláusula Décima Quinta**

2.6.4 Do Anexo à Nota de Empenho:
No tocante à exigência de instrumento contratual, a Lei Federal n° 14.133/2021 estabelece que:

Art. 95 – O instrumento de contrato é obrigatório, salvo nas seguintes hipóteses, em que a Administração poderá substituí-lo por outro instrumento hábil, como carta-contrato, nota de empenho de despesa, autorização de compra ou ordem de execução de serviço:
(...)
II – Compras com entrega imediata e integral dos bens adquiridos e dos quais não resultem obrigações futuras, inclusive quanto a assistência técnica, independentemente de seu valor.
§ 1° - Às hipóteses de substituição do instrumento de contrato, aplica-se, no que couber, o disposto no art. 92 desta Lei.

Dessa forma, desde que a presente situação se encaixe nas hipóteses do inciso II do art. 95 da NLLC, fica a critério da Administração a substituição do termo de contrato pelo anexo à nota de empenho, devendo para tanto observar, no que for cabível, o disposto no art. 92 da Lei Federal nº 14.133/2021.

2.6.5 Da Lista de Verificação – Aquisições de Bens e Prestação de Serviços:
Para assegurar a adequada instrução do protocolado, esta Comissão propõe ainda lista de verificação relativa à contratação emergencial, por dispensa de licitação, para cumprimento inicial de ordens judiciais na área da saúde, cujos valores não ultrapassem o valor previsto na Resolução nº 002/2024-PGE para inexigibilidade e dispensa de licitação. Tal lista atende ao disposto na Lei Federal nº 14.133/2021 e no Decreto Estadual nº 10.086/2022, cabendo à SESA cumprir os quesitos nela expostos.

Destaca-se, por fim, que a presente minuta integra o grupo dos “editais e instrumentos com objeto definido”, uma vez que tem por escopo a contratação emergencial, por dispensa de licitação, para cumprimento inicial de ordens judiciais na área da saúde, cujos valores não ultrapassem o limite previsto no inciso II do artigo 75 da Lei Federal nº 14.133/202, dando cumprimento ao previsto no art. 8º, I e § 1º da Resolução nº 41/2016-PGE.

Assim, considerando a diretriz de padronização adotada na Lei nº 14.133/2021 e no Decreto Estadual nº 10.086/2022, bem como o disposto no Decreto Estadual nº 3.203/2015 e Resolução PGE nº 41/2016, cumpre a esta Comissão Permanente, após análise e manifestação, submeter a sugestão desta minuta padronizada e sua respectiva lista de verificação à apreciação do Sr. Procurador-Geral do Estado, nos termos do art. 53, § 5º Lei nº 14.133/2021, art. 162 do Decreto Estadual nº 10.086/2022, art. 2º do Decreto Estadual nº 3.203/2015 e art. 8º, I e III, §§ 1º e 3º, da Resolução PGE nº 41/2016.

3. Conclusão

Diante de todo o exposto, esta Comissão Permanente encaminha para aprovação o presente parecer referencial e seus anexos, referente o cumprimento inicial de ordens judiciais na área da saúde, cujos valores não ultrapassem o valor previsto na Resolução nº 002/2024-PGE para inexigibilidade e dispensa de licitação.

Caso as propostas sejam aprovadas pelo Sr. Procurador-Geral do Estado, as minutas e respectiva lista de verificação deverão ser publicadas no Diário

Oficial do Estado do Paraná e disponibilizadas no sítio eletrônico da Procuradoria-Geral do Estado para utilização.

Quando for adotada a minuta padronizada de contratação emergencial, por dispensa de licitação, para cumprimento inicial de ordens judiciais na área da saúde, cujos valores não ultrapassem o valor previsto na Resolução nº 002/2024-PGE para inexigibilidade e dispensa de licitação, estará dispensada a análise jurídica, como dispõe o art. 53, §5ºda Lei nº 14.133/2021 e art. 8º, § 4º da Resolução PGE nº 41/2016. Tal circunstância não impede a possibilidade de eventual consulta a respeito de dúvida jurídica específica, nos termos do art. 2º do Regulamento desta PGE, aprovado pelo Decreto Estadual nº 2.709/2019.

Por fim, ressalta-se que a disponibilização da lista de verificação e das minutas de contrato com objeto definido no sítio eletrônico da Procuradoria-Geral do Estado e a criação de *link* de acesso, com habilitação para *download*, compete à Coordenadoria de Estudos Jurídicos – CEJ/PGE, nos termos do artigo 11 da Resolução nº 41/2016-PGE, c/c art. 1º da Portaria PGE nº 33/2018.
É o parecer.
Encaminhe-se inicialmente à CCON, para ciência e, após, ao Gabinete do Sr. Procurador-Geral do Estado.

(assinado e datado digitalmente) Apoenna Amaral de Alencar Castro Revisora e Presidente da Comissão Permanente	(assinado e datado digitalmente) Antônio Pedro de Lima Pellegrino Membro da Comissão Permanente
(assinado e datado digitalmente) Bráulio Cesco Fleury Membro da Comissão Permanente	(assinado e datado digitalmente) Moisés de Andrade Relator e Membro da Comissão Permanente

ANEXO XX - MINUTA DE CONTRATO – AQUISIÇÃO DE BENS

MINUTA PADRÃO – CONTRATAÇÃO DIRETA – DISPENSA EMERGENCIAL – AQUISIÇÃO DE BENS

CONTRATO ADMINISTRATIVO N° [XXXXXXXX]

CONTRATANTE: O **ESTADO DO PARANÁ**, através da **SECRETARIA DE ESTADO DA SAÚDE - SESA**, com sede no(a) XXXXXXXX, inscrito(a) no CNPJ sob o n.º XXXXXXXX, neste ato representado(a) pelo(a) [CARGO E NOME DA AUTORIDADE], nomeado pelo Decreto n.º XXXXXXXX, inscrito(a) no CPF sob o n.º XXXXXXXX, portador da carteira de identidade n.º XXXXXXXX.

CONTRATADO(A): [NOME], inscrito no CNPJ/CPF sob o n.º XXXXXXXX, com sede no(a) XXXXXXXX, neste ato representado por [NOME E QUALIFICAÇÃO], inscrito(a) no CPF sob o n.º XXXXXXXX, portador da carteira de identidade n.º XXXXXXXX, residente e domiciliado no(a) XXXXXXXX, e-mail XXXXXXXX e telefone XXXXXXXX.

O presente contrato será regido pela Lei Federal nº 14.133/2021 e pelo Decreto Estadual nº 10.086/2022, conforme as cláusulas e condições seguintes:

1 OBJETO
[Descrição sucinta do objeto, constando, por exemplo, o número dos autos a que se refere a decisão judicial a ser cumprida, bem como o nome do paciente a ser atendido], conforme descrito no Termo de Referência.

Lote XXXX	Descrição do objeto	Exigências complementares	Unidade de medida	Quantidade	Valor unitário	Valor total
Item 1					R$	R$

1.1. São anexos a este instrumento e vinculam esta contratação, independentemente de transcrição:
1.1.1. O Termo de Referência que deu origem à contratação;
1.1.2. A Autorização de Contratação Direta/Dispensa de Licitação;
1.1.3. A Proposta do Contratado;
1.1.4. Eventuais anexos dos documentos supracitados.

Diário Oficial Certificado Digitalmente
O Departamento de Imprensa Oficial do Estado do Paraná, da garantia de autenticidade deste documento, desde que visualizado através do site http://www.imprensaoficial.pr.gov.br

2 FUNDAMENTO

Este contrato decorre da Dispensa de Licitação de Licitação n.º .../..., fundamentada no art. 75, VIII da Lei Federal nº 14.133/2021, objeto do processo administrativo n.º XXXXXXXX, com a autorização publicada no Portal Nacional de Contratações Públicas - PNCP, sítio eletrônico oficial e no Diário Oficial do Estado n.º XXXXXXXX, de XXXXXXXX , e conforme ato de autorização nas fls. [XXXX] deste protocolo.

3 FORMA DE FORNECIMENTO

3.1 Os bens deverão ser fornecidos [ENTREGA ÚNICA OU PARCELADA, COM O APONTAMENTO DAS DATAS, OU CONFORME DEMANDA], conforme descrito no Termo de Referência.

4 PREÇO E VALOR DO CONTRATO

4.1 O Contratante pagará ao Contratado os preços unitários previstos em sua proposta, que é parte integrante deste contrato, conforme tabela constante no item 1 deste contrato.

4.2 O valor total do contrato é de R$ XXXXXXXX (VALOR POR EXTENSO).

4.3 No preço pactuado estão inclusas todas as despesas necessárias à execução do objeto do contrato, inclusive tributos, encargos trabalhistas e despesas com transporte e locomoção.

4.4 Somente serão pagos os valores referentes aos bens e quantitativos efetivamente entregues e que tenham sido recebidos definitivamente pelo contratante.

5. DO REAJUSTE

5.1 A periodicidade de reajuste do valor deste contrato será anual, conforme disposto na Lei Federal n.º 10.192, de 2001, utilizando-se o índice [XXXXXXXXXX] [INSERIR O ÍNDICE CUJA ADOÇÃO DEVE ESTAR JUSTIFICADA NO PROCESSO].

5.2. A data-base do reajuste é a do orçamento estimado, qual seja XX/XX/XXXX.

5.3. O reajuste deverá ser solicitado pelo Contratado mediante requerimento protocolado até XXXX (XXXX) dias antes do fim de cada período de doze meses.

5.3.1. Se pedido de reajuste não for protocolado no prazo acima, a vigência do reajuste não poderá retroceder além da data do pleito.

5.4. O reajuste será concedido mediante simples apostila, conforme dispõe o art. 136 da Lei Federal n.º 14.133, de 2021.

5.5. Nos reajustes subsequentes ao primeiro, o interregno mínimo de um ano será contado a partir do último reajuste.

5.6. Não serão admitidos apostilamentos com efeitos financeiros retroativos à data da sua assinatura.

5.7. A concessão de reajustes não pagos na época oportuna será apurada por procedimento próprio.

Nota explicativa 01:
(Obs. As notas explicativas são meramente orientativas. Portanto, devem ser excluídas do edital a ser publicado)

OBS 1- O reajuste deve constar como cláusula contratual permanente. O § 7.º do art. 25 da Lei Federal n.º 14.133, de 2021, estabelece que independentemente do prazo de duração do contrato, será obrigatória a previsão no edital de índice de reajustamento de preço, com data-base vinculada à data do orçamento estimado e com a possibilidade de ser estabelecido mais de um índice específico ou setorial, em conformidade com a realidade de mercado dos respectivos insumos.

OBS 2 – A cláusula deve conter as mesmas informações do Termo de Referência, ou seja, cabe à SESA justificar o índice de reajuste, deve constar, expressamente, a data do orçamento estimado e caso opte-se justificadamente pelo reajuste automático, deve ser alterada a cláusula 5.3 para:

5.3. O reajuste será concedido automaticamente pela Contratante.

6. A RESPONSABILIDADE DA GESTÃO E FISCALIZAÇÃO DO CONTRATO

6.1 A responsabilidade pela gestão deste contrato caberá ao(à) servidor(a) ou comissão designados, conforme item 6.3 deste Contrato, o(a) qual será responsável pelas atribuições definidas no art. 10 do Decreto n.º 10.086, de 2022.

6.2 A responsabilidade pela fiscalização deste contrato caberá ao(à) servidor(a) ou comissão designados, conforme o item 6.3 deste contrato, o(a) qual será responsável pelas atribuições definidas nos arts. 11 e 12 do Decreto n.º 10.086, de 2022.

6.3 Os responsáveis pela gestão e fiscalização do contrato serão designados por ato administrativo próprio do contratante.

6.4 A gestão e a fiscalização do contrato serão exercidas pelo contratante, que realizará a fiscalização, o controle e a avaliação dos bens fornecidos, bem como aplicará as penalidades, após o devido processo legal, caso haja descumprimento das obrigações contratadas.

7. PRAZO E CONDIÇÕES DE ENTREGA E DE RECEBIMENTO

7.1 Os bens deverão ser entregues no local, na forma, nos prazos e de acordo com as especificações técnicas contidas no Termo de Referência, que integra o presente contrato para todos os fins.

7.1.1 Local de entrega: [XXXXXXXXXXXXXXXXXXXXXXX];

7.1.2 Prazo de entrega: [XXXXXXXXXXXXXXXXXXXXXXX];

7.1.3 Forma de entrega: [XXXXXXXXXXXXXXXXXXXXXX].

7.2 O recebimento provisório será feito no local da entrega, no prazo máximo de XXXX (PRAZO POR EXTENSO) dias, a contar da data da entrega, de acordo com o contido no Termo de Referência.

7.3 O recebimento definitivo será feito no prazo de até XXXX (PRAZO POR EXTENSO) dias da expedição do termo de recebimento provisório, depois de conferidos os itens recebidos, consignando eventuais intercorrências.

7.4 Os bens poderão ser rejeitados, no todo ou em parte, quando em desacordo com as especificações constantes no Termo de Referência e na proposta, devendo ser substituídos no prazo de [XXXXXXX] (XXXX) dias, a contar da notificação do contratado, à sua custa, sem prejuízo da aplicação das penalidades.

Nota explicativa 2:
(Obs. As notas explicativas são meramente orientativas. Portanto, devem ser excluídas da minuta do contrato a ser publicado)

1. No item 7.1 e seus subitens deve ser minudenciado a forma e prazos de fornecimento dos bens, evidenciando se será entrega única ou parcelada, além da definição do(s) local(is) de entrega, observado que o inciso IV do art. 92 da Lei Federal nº 14.133/2021 fixa que a forma de fornecimento é cláusula obrigatória.

2. Observar que os prazos aqui previstos devem ser os mesmos que fixados no Termo de Referência.

8 FONTE DE

8.1 A despesa correrá por conta da seguinte dotação orçamentária:

Gestão/Unidade: (preencher conforme indicado na Declaração Orçamentária);

Fonte de Recursos: (preencher conforme indicado na Declaração Orçamentária);

Programa de Trabalho: (preencher conforme indicado na Declaração Orçamentária);

Elemento de Despesa: (preencher conforme indicado na Declaração Orçamentária);.

Nota de Empenho: (preencher com o número da nota de empenho).

8.2 A dotação relativa aos exercícios financeiros subsequentes será indicada após aprovação da Lei Orçamentária respectiva e liberação dos créditos correspondentes, mediante apostilamento.

9 VIGÊNCIA

9.1 O prazo de vigência da contratação é de até XXXXX contados do(a) XXXXXX, na forma do art. 75, VIII da Lei Federal nº 14.133/2021, vedada a sua prorrogação.

9.1.1 Observado o prazo máximo contido no item 9.1, o presente contrato será extinto se o procedimento licitatório relativo ao fornecimento do objeto indicado no item 1 deste instrumento for concluído e for viabilizado o início do fornecimento decorrente da licitação.

Nota explicativa 3:
(Obs. As notas explicativas são meramente orientativas. Portanto, devem ser excluídas da minuta do contrato a ser publicado)

1. Independente do caráter de escopo ou contínuo do objeto da contratação, o prazo de vigência contratual deve ser estabelecido considerando a premissa de que deve ser o tempo mínimo necessário para afastar a situação emergencial e viabilizar a contratação via procedimento licitatório, estimativa essa que deve ser devidamente ponderada pela Administração Pública no protocolo.

2. A Administração deve fixar o prazo de vigência contratual conforme a especificidade do objeto e da execução, observado, ainda, em se tratando de contratos por escopo, as etapas necessárias para fornecimento, fiscalização e pagamento, não influenciado para a fixação de tal prazo a garantia legal ou contratual do objeto, conforme Orientação Administrativa nº 60 da PGE-PR.

3. A Administração deve observar quando da fixação do prazo que nem toda contratação emergencial poderá ter vigência de até 12 (doze) meses/1 (um) ano, visto que tal prazo legal máximo conta-se a partir da emergência (ciência da situação emergencial pela Administração, por exemplo, data do recebimento da Ficha Técnica da Procuradoria de Saúde), conforme o art. 75, VIII, da Lei Federal nº 14.133/2021.

4. A Administração, ao fixar o prazo de vigência, deve observar que a duração dos contratos será a prevista em Termo de Referência e deverão ser observadas, no momento da contratação e a cada exercício financeiro, a disponibilidade de créditos orçamentários, conforme o disposto no art. 105 da Lei Federal n.º 14.133, de 2021.

10 OBRIGAÇÕES E RESPONSABILIDADES DAS PARTES

O contrato deverá ser executado fielmente pelas partes, de acordo com as cláusulas avençadas e as normas legais, e cada parte responderá pelas consequências de sua inexecução total ou parcial.

10.1 São obrigações do Contratado:

10.1.1 efetuar a entrega do objeto em perfeitas condições, conforme especificações, prazo e local constantes neste contrato e no Termo de Referência, acompanhado da respectiva nota fiscal, na qual constarão as indicações referentes à: marca, fabricante, modelo, procedência e prazo de garantia ou validade, e acompanhado do manual do usuário, com uma versão em português e da relação da rede de assistência técnica autorizada, quando cabível;

10.1.2 responsabilizar-se pelos vícios e danos decorrentes do objeto, de acordo com os artigos 12, 13 e 17 a 27, do Código de Defesa do Consumidor (Lei n.º 8.078, de 1990);

10.1.3 substituir, reparar ou corrigir, às suas expensas, no prazo fixado no termo de referência, o objeto com avarias ou defeitos;

10.1.4 comunicar ao Contratante, no prazo máximo de 24 (vinte e quatro) horas que antecede a data da entrega, os motivos que impossibilitem o cumprimento do prazo previsto, com a devida comprovação;

10.1.5 indicar preposto para representá-lo durante a execução do contrato, e manter comunicação com representante da Administração para a gestão do contrato;

10.1.6 manter durante toda a vigência do contrato, em compatibilidade com as obrigações assumidas, todas as condições de habilitação e qualificação exigidas no termo de referência;

10.1.7 manter atualizado os seus dados no Portal Nacional de Contratações Públicas (PNCP) e no Cadastro Unificado de Fornecedores do Estado do Paraná, conforme legislação vigente;

10.1.8 guardar sigilo sobre todas as informações obtidas em decorrência do cumprimento do contrato;

10.1.9 arcar com o ônus decorrente de eventual equívoco no dimensionamento dos quantitativos de sua proposta, devendo complementá-los, caso o previsto inicialmente em sua proposta não seja satisfatório para o atendimento ao objeto do contrato, exceto quando houver:

10.1.9.1 alteração qualitativa do projeto ou de suas especificações pela Administração;

10.1.9.2 retardamento na expedição da ordem de execução do serviço ou autorização de fornecimento, interrupção da execução do contrato ou diminuição do ritmo do trabalho, por ordem e no interesse da Administração;

10.1.9.3 aumento das quantidades inicialmente previstas no contrato, nos limites permitidos pela Lei Federal n.º 14.133, de 2021;

10.1.10. cumprir as exigências de reserva de cargos prevista em lei, bem como em outras normas específicas, para pessoa com deficiência, para reabilitado da Previdência Social e para aprendiz.

Diário Oficial Certificado Digitalmente
O Departamento de Imprensa Oficial do Estado do Paraná, da garantia de autenticidade deste documento, desde que visualizado através do site http://www.imprensaoficial.pr.gov.br

Nota explicativa 4:
(Obs. As notas explicativas são meramente orientativas. Portanto, devem ser excluídas da minuta do contrato a ser publicado)
No caso de o **Estudo Técnico Preliminar** apontar a necessidade de aquisição de bens ambiental e socialmente sustentáveis (nos termos do previsto no art. 361 do Decreto n.º 10.086, de 2022) deverá ser incluído item que trate da adoção de práticas de sustentabilidade:
10.1.11. adotar as seguintes práticas de sustentabilidade, quando couber:
10.1.11.1 Os bens devem ser constituídos, no todo ou em parte, por material reciclado, atóxico, biodegradável, conforme normas específicas da ABNT;
10.1.11.2 Observar os requisitos ambientais para a obtenção de certificação do Instituto Nacional de Metrologia, Normalização e Qualidade Industrial – INMETRO, como produtos sustentáveis ou de menor impacto ambiental em relação aos seus similares;
10.1.11.3 Os bens deverão ser, preferencialmente, acondicionados em embalagem individual adequada, com o menor volume possível, que utilize materiais recicláveis, de forma a garantir a máxima proteção durante o transporte e o armazenamento;
10.1.11.4 Os bens não conterão substâncias perigosas em concentração acima da recomendada na diretiva RoHS (*Restriction of Certain Hazardous Substances*), tais como mercúrio (Hg), chumbo (Pb), cromo hexavalente (Cr(VI)), cádmio (Cd), bifenil-polibromados (PBBs), éteres difenil-polibromados (PBDEs).

Nota explicativa 5:
(Obs. As notas explicativas são meramente orientativas. Portanto, devem ser excluídas da minuta do contrato a ser publicado)
No caso de o **Estudo Técnico Preliminar** apontar a necessidade de o fornecedor se responsabilizar logística reversa deverá ser ajustada a redação com a inclusão dos seguintes itens:
10.1.12. adotar práticas de logística reversa dos produtos, embalagens e serviços pós-consumo no limite da proporção que fornecerem ao Poder Público, assumindo a responsabilidade pela destinação final ambientalmente adequada.
10.1.13 apresentar declaração de atendimento e responsabilização com a logística reversa dos produtos, embalagens e serviços pós-consumo no limite da proporção que fornecerem ao Poder Público, assumindo a responsabilidade pela destinação final ambientalmente adequada.

Nota explicativa 6:
(Obs. As notas explicativas são meramente orientativas. Portanto, devem ser excluídas da minuta do contrato a ser publicado)
O setor competente poderá incluir no referido item novas obrigações, de acordo com as especificações do objeto a ser contratado, observado que as obrigações devem ser as mesmas que constantes do Termo de Referência.

10.2 São obrigações do contratante:

10.2.1 receber o objeto no prazo e condições estabelecidas neste contrato e respetivo Termo de Referência;

10.2.2 exigir o cumprimento de todas as obrigações assumidas pelo contratado, de acordo com as cláusulas contratuais e os termos de sua proposta;

10.2.3 verificar minuciosamente, no prazo fixado, a conformidade do objeto recebido provisoriamente, com as especificações constantes deste contrato e da proposta, para fins de aceitação e recebimento definitivo;

10.2.4 comunicar ao contratado, por escrito, as imperfeições, falhas ou irregularidades verificadas, fixando prazo para a sua correção;

10.2.5 acompanhar e fiscalizar o cumprimento das obrigações do contratado, através de comissão ou de servidores especialmente designados;

10.2.6 efetuar o pagamento ao contratado no valor correspondente ao fornecimento do objeto, no prazo e forma estabelecidos neste contrato e no termo de referência;

10.2.7 efetuar as eventuais retenções tributárias devidas sobre o valor da nota fiscal e fatura fornecida pelo Contratado, no que couber;

10.2.8 emitir decisão sobre as solicitações e reclamações relacionadas à execução do contrato, ressalvados requerimentos manifestamente impertinentes, meramente protelatórios ou de nenhum interesse para a boa execução do contrato;

10.2.9 ressarcir o contratado, nos casos de extinção de contrato por culpa exclusiva da Administração, pelos prejuízos regularmente comprovados que houver sofrido, além de devolver a garantia, quando houver, e efetuar os pagamentos devidos pela execução do contrato até a data de extinção e pelo custo de eventual desmobilização;

10.2.10 adotar providências necessárias para a apuração das infrações administrativas, quando se constatar irregularidade que configure dano à Administração, além de remeter cópias dos documentos cabíveis ao Ministério Público competente, para a apuração dos ilícitos de sua competência;

10.2.11 prestar as informações e os esclarecimentos que venham a ser solicitados pelo contratado.

Nota explicativa 7:
(Obs. As notas explicativas são meramente orientativas. Portanto, devem ser excluídas da minuta do contrato a ser publicado)
O setor competente poderá incluir no referido item novas obrigações, pertinentes ao objeto, observado que as obrigações devem ser as mesmas que constantes do Termo de Referência.

11 FORMA DE PAGAMENTO

11.1 O pagamento de cada fatura deverá ser realizada em um prazo não superior a 30 (trinta) dias contados a partir do atesto da Nota Fiscal, após comprovado o adimplemento do Contratado em todas as suas obrigações, já deduzidas as glosas e notas de débitos e mediante verificação do Certificado de Regularidade Fiscal (CRF), emitido por meio do Sistema de Gestão de Materiais, Obras e Serviços – GMS, destinado a comprovar a regularidade com os Fiscos Federal, Estadual (inclusive do Estado do Paraná para contratados sediados em outro Estado da Federação) e Municipal, com o FGTS, INSS e negativa de débitos trabalhistas (CNDT), observadas as disposições do Termo de Referência.

11.2 Nenhum pagamento será efetuado sem a apresentação dos documentos exigidos, bem como enquanto não forem sanadas irregularidades eventualmente constatadas na nota fiscal, no fornecimento dos bens ou no cumprimento de obrigações contratuais.

11.2.1 Os pagamentos ficarão condicionados à prévia informação pelo credor, dos dados da conta corrente junto à instituição financeira contratada pelo Estado, conforme o disposto no Decreto n.º 4.505, de 2016, ressalvadas as exceções previstas no mesmo diploma legal.

11.3 O prazo estabelecido no item 11.1 ficará suspenso na hipótese prevista no item 14.4.1 deste contrato.

11.3.1. Decorrido o prazo de adimplemento da multa, caso esta não tenha sido paga, os valores serão descontados da fatura apresentada.

11.4 Nos casos de eventuais atrasos de pagamento, desde que o Contratado não tenha concorrido, de alguma forma, para tanto, fica convencionado que a taxa de compensação financeira devida pela Contratante, entre a data do vencimento e o efetivo adimplemento da parcela, é calculada mediante a aplicação da seguinte fórmula:

EM = I x N x VP, sendo:

EM = Encargos moratórios;

N = Número de dias entre a data prevista para o pagamento e a do efetivo pagamento;

VP = Valor da parcela a ser paga.

I = Índice de compensação financeira = 0,00016438, assim apurado:

$$I = (TX) \qquad I = \frac{(6/100)}{365} \qquad I = 0{,}00016438$$

TX = Percentual da taxa anual = 6%.

12. DA GARANTIA DE EXECUÇÃO

Nota explicativa 8:
(Obs. As notas explicativas são meramente orientativas. Portanto, devem ser excluídas da minuta do contrato a ser publicado)

Fica a critério da Administração exigir, ou não, a garantia, bem como justificar as razões para essa decisão, considerando os estudos preliminares e a análise de riscos feita para a contratação.

Não exigindo garantia deverá ser utilizada a seguinte redação:

12.1 Não haverá exigência de garantia contratual da execução, pelas razões consignadas no Termo de Referência.

OU

Exigindo, deve utilizar os subitens abaixo.

12.1 O contratado, no prazo de ..... (.....) dias após a assinatura do Termo de Contrato ou aceite do instrumento equivalente, prestará garantia no valor correspondente a ..... (.....) do valor do Contrato, que será liberada de acordo com as condições previstas neste contrato, conforme disposto no art. 96 da Lei Federal n.º 14.133, de 2021, desde que cumpridas as obrigações contratuais.

12.2 A inobservância do prazo contido no item 11.1 acarretará a aplicação de multa de 0,5% (zero vírgula cinco por cento) do valor do contrato, até o limite de 2% (dois por cento), até 30º dia de atraso.

12.2.1 O atraso superior a 30 (trinta) dias na apresentação de garantia configura inadimplência total e implicará rescisão do contrato.
12.3 Caberá ao contratado optar por uma das seguintes modalidades de garantia:

12.3.1 Caução em dinheiro ou em títulos da dívida pública emitidos sob a forma escritural, mediante registro em sistema centralizado de liquidação e de custódia autorizado pelo Banco Central do Brasil, e avaliados por seus valores econômicos, conforme definido pelo Ministério da Economia;

12.3.2 seguro-garantia;

12.3.3 fiança bancária emitida por banco ou instituição financeira devidamente autorizada a operar no País pelo Banco Central do Brasil.

12.3.3.1. A garantia prestada em carta fiança emitida por cooperativa de crédito deverá vir acompanhada da autorização de funcionamento emitida pelo Banco Central do Brasil.

12.3.3.2. Quando a garantia se processar sob a forma de Seguro-Garantia ou Fiança Bancária, a mesma não poderá ser prestada de forma proporcional ao período contratual, devendo sua validade coincidir com o prazo de vigência do contrato.

12.4 A garantia em dinheiro deverá ser depositada na Instituição Financeira indicada pela Administração, com correção monetária.

12.5 No caso de alteração do valor do contrato, a garantia deverá ser readequada ou renovada nas mesmas condições.

12.5.1 Havendo acréscimo no valor contratual, o contratado deverá proceder o reforço proporcional da garantia. O não atendimento autoriza o contratante a descontar das faturas o valor correspondente

12.6 Se o valor da garantia for utilizado total ou parcialmente em pagamento de qualquer obrigação, o Contratado obriga-se a fazer a respectiva reposição no prazo máximo de [XXXXXXX] (XXXX) dias úteis, contados da data em que for notificada.

12.7 O contratante executará a garantia na forma prevista na legislação que rege a matéria.

12.8 As garantias serão devolvidas ao CONTRATADO, após a lavratura do termo de recebimento definitivo e da apuração dos haveres, devidamente atualizados ou após a sua extinção por culpa exclusiva da Administração e, quando em dinheiro, atualizada monetariamente. (art.100 da Lei Federal n.º 14.133, de 2021)

13. DA GARANTIA CONTRATUAL DOS BENS

Nota explicativa 9:

(Obs. As notas explicativas são meramente orientativas. Portanto, devem ser excluídas da minuta do contrato a ser publicado)

Fica a critério da Administração exigir ou não, a garantia contratual dos bens, complementar à garantia legal, mediante a devida fundamentação, a ser exposta neste item do Contrato. Não a exigindo, deverá suprimir o item.

Nota explicativa 10:

(Obs. As notas explicativas são meramente orientativas. Portanto, devem ser excluídas da minuta do contrato a ser publicado)

SUGERE-SE A REDAÇÃO ABAIXO PARA MATERIAL DE CONSUMO:

13.1 O prazo de garantia contratual dos bens, complementar à garantia legal, será de, no mínimo, ___ (____) meses, contado a partir do primeiro dia útil subsequente ao fim do prazo da garantia legal. (Justificar a exigência de garantia e o prazo estabelecido)

13.2 Caso o prazo da garantia oferecida pelo fabricante seja inferior ao estabelecido nesta cláusula, o contratado deverá complementar a garantia do bem ofertado pelo período restante.

OU

SUGERE-SE A REDAÇÃO ABAIXO PARA MATERIAL PERMANENTE:

13.1 O prazo de garantia contratual dos bens, complementar à garantia legal, é de, no mínimo, __ (____) meses, ou pelo prazo fornecido pelo fabricante, se superior, contado a partir do primeiro dia útil subsequente ao fim do prazo da garantia legal. (Justificar a exigência de garantia e o prazo estabelecido)

13.2 A garantia será prestada com vistas a manter os equipamentos fornecidos em perfeitas condições de uso, sem qualquer ônus ou custo adicional para o Contratante.

13.3 A garantia abrange a realização da manutenção corretiva dos bens pelo próprio Contratado, ou, se for o caso, por meio de assistência técnica autorizada, de acordo com as normas técnicas específicas.

13.4 Entende-se por manutenção corretiva aquela destinada a corrigir os defeitos apresentados pelos bens, compreendendo a substituição de peças, a realização de ajustes, reparos e correções necessárias.

13.5 As peças que apresentarem vício ou defeito no período de vigência da garantia deverão ser substituídas por outras novas, de primeiro uso, e originais, que apresentem padrões de qualidade e desempenho iguais ou superiores aos das peças utilizadas na fabricação do equipamento.

Diário Oficial Certificado Digitalmente
O Departamento de Imprensa Oficial do Estado do Paraná, da garantia de autenticidade deste documento, desde que visualizado através do site http://www.imprensaoficial.pr.gov.br

13.6 Uma vez notificado, o Contratado realizará a reparação ou substituição dos bens que apresentarem vício ou defeito no prazo de até ___ (_____) dias úteis, contados a partir da data de retirada do equipamento das dependências da Administração pelo Contratado ou pela assistência técnica autorizada.

13.7 O prazo indicado no subitem anterior, durante seu transcurso, poderá ser prorrogado uma única vez, por igual período, mediante solicitação escrita e justificada do Contratado, aceita pelo Contratante.

13.8 Na hipótese do subitem acima, o Contratado deverá disponibilizar equipamento equivalente, de especificação igual ou superior ao anteriormente fornecido, para utilização em caráter provisório pelo Contratante, de modo a garantir a continuidade dos trabalhos administrativos durante a execução dos reparos.

13.9 Decorrido o prazo para reparos e substituições sem o atendimento da solicitação do Contratante ou a apresentação de justificativas pelo Contratado, fica o Contratante autorizado a contratar empresa diversa para executar os reparos, ajustes ou a substituição do bem ou de seus componentes, bem como a exigir do Contratado o reembolso pelos custos respectivos, sem que tal fato acarrete a perda da garantia dos equipamentos.

13.10 O custo referente ao transporte dos equipamentos cobertos pela garantia será de responsabilidade do Contratado.

13.11 A garantia legal ou contratual do objeto tem prazo de vigência próprio e desvinculado daquele fixado no contrato, permitindo eventual aplicação de penalidades em caso de descumprimento de alguma de suas condições, mesmo depois de expirada a vigência contratual.

14. SANÇÕES ADMINISTRATIVAS

14.1. O contratado que incorram em infrações sujeitam-se às sanções administrativas previstas no art. 156 da Lei Federal n.º 14.133, de 2021 e nos arts. 193 ao 227 do Decreto n.º 10.086, de 17 de janeiro 2022, sem prejuízo de eventuais implicações penais nos termos do que prevê o Capítulo II-B do Título XI do Código Penal.

14.2. A multa não poderá ser inferior a 0,5% (cinco décimos por cento), nem superior a 30% (trinta por cento) sobre o valor total do lote no qual participou ou do contrato, observando ainda as seguintes variações:

a) multa de 0,5% a 5%, nos casos das infrações previstas no art. 195, do Decreto Estadual 10.086/2022;

b) multa de 5% a 30%, nos casos das infrações previstas no art. 196, do Decreto Estadual 10.086/2022;

c) multa de 15% a 30%, nos casos das infrações previstas no art. 197, do Decreto Estadual 10.086/2022;

14.3. O cálculo da multa será justificado e levará em conta o disposto nos arts. 210 a 212, do Decreto Estadual 10.086/2022.

14.4. A multa poderá ser descontada do pagamento devido pela Administração Pública estadual, decorrente de outros contratos firmados entre as partes, caso em que a Administração reterá o pagamento até o adimplemento da multa, com o que concorda o contratado.

14.4.1. A retenção de pagamento de outros contratos, pela Administração Pública, no período compreendido entre a decisão final que impôs a multa e seu adimplemento, suspende a fluência de prazo para a Administração, não importando em mora, nem gera compensação financeira.

14.5. Multa de mora diária de até 0,3% (três décimos por cento), calculada sobre o valor global do contrato ou da parcela em atraso, até o 30º (trigésimo) dia de atraso na entrega; a partir do 31º (trigésimo primeiro) dia, a multa de mora será convertida em compensatória, aplicando-se, no mais, o disposto nos itens acima.

14.6 O procedimento para aplicação das sanções seguirá o disposto no Capítulo XVI, do Título I, do Decreto n.º 10.086, de 2022, e na Lei n.º 20.656, de 2021.

14.7 Nos casos não previstos neste contrato, inclusive sobre o procedimento de aplicação das sanções administrativas, deverão ser observadas as disposições da Lei Federal n.º 14.133, de 2021 e no Decreto n.º 10.086, de 2022.

14.8 Sem prejuízo das sanções previstas nos itens anteriores, a responsabilização administrativa e civil de pessoas jurídicas pela prática de atos contra a Administração Pública, nacional ou estrangeira, no procedimento de seleção do fornecedor e nos contratos ou vínculos derivados, também se dará na forma prevista na Lei Federal n.º 12.846, de 2013, e regulamento no âmbito do Estado do Paraná.

14.9 Quaisquer penalidades aplicadas serão transcritas no Portal Nacional de Contratações Públicas (PNCP) e no Cadastro Unificado de Fornecedores do Estado do Paraná (CFPR).

14.10 As multas previstas neste contrato poderão ser descontadas do pagamento eventualmente devido pelo contratante decorrente de outros contratos firmados com a Administração Pública estadual.

15. CASOS DE EXTINÇÃO

15.1 O presente instrumento poderá ser extinto:

15.1.1 por ato unilateral e escrito da Administração, exceto no caso de descumprimento decorrente de sua própria conduta**;**

15.1.2 de forma consensual, por acordo entre as partes, por conciliação, por mediação ou por comitê de resolução de disputas, desde que haja interesse da Administração; ou

15.1.3 por decisão arbitral, em decorrência de cláusula compromissória ou compromisso arbitral, ou por decisão judicial.

15.2 No caso de rescisão consensual, a parte que pretender rescindir o Contrato comunicará sua intenção à outra, por escrito.

15.3 Os casos de extinção contratual devem ser formalmente motivados nos autos do processo, assegurado o contraditório e o direito de prévia e ampla defesa ao Contratado.

15.4 O Contratado, desde já, reconhece todos direitos da Administração Pública, em caso de extinção administrativa por inexecução total ou parcial deste contrato.

16. ALTERAÇÕES CONTRATUAIS, ACRÉSCIMOS E SUPRESSÕES

16.1 Este contrato poderá ser alterado em qualquer das hipóteses previstas nos artigos 124 e 125 da Lei Federal n.º 14.133. de 2021.

16.1.1 Nas alterações unilaterais a que se refere o inciso I do caput do art. 124 da Lei Federal n.º 14.133, de 2021, o contratado será obrigado a aceitar, nas mesmas condições contratuais, acréscimos ou supressões de até 25% (vinte e cinco por cento) do valor inicial atualizado do contrato que se fizerem nas compras.

16.2 É admissível a continuidade do contrato administrativo quando houver fusão, cisão ou incorporação do Contratado com outra pessoa jurídica, desde que:

a) sejam observados pela nova pessoa jurídica todos os requisitos de habilitação exigidos no termo de referência;

b) sejam mantidas as demais cláusulas e condições do contrato; e

c) não haja prejuízo à execução do objeto pactuado e haja anuência expressa da Administração à continuidade do contrato.

16.3 A substituição de consorciado deverá ser expressamente autorizada pelo órgão ou entidade contratante e condicionada à comprovação de que a nova empresa do consórcio possui, no mínimo, os mesmos quantitativos para efeito de habilitação técnica e os mesmos valores para efeito de qualificação econômico-financeira apresentados pela empresa substituída para fins de habilitação do consórcio no termo de referência que originou o contrato.

16.4 As alterações previstas nesta cláusula serão formalizadas por termo aditivo ao contrato.

Nota explicativa 11:
(Obs. As notas explicativas são meramente orientativas. Portanto, devem ser excluídas da minuta do contrato a ser publicado)

A Administração deverá optar por uma das cláusulas abaixo, conforme previamente definido, de forma justificada, no Termo de Referência:

16.5 Não será admitida a subcontratação do fornecimento.

OU

16.5 Será admitida a subcontratação parcial do fornecimento, no percentual de XXXX% (VALOR POR EXTENSO), desde que justificada e aceita pela Administração.

16.5.1 A subcontratada deve apresentar os mesmos requisitos de habilitação do Contratado.

16.5.2 Em qualquer hipótese de subcontratação, permanece a responsabilidade integral do Contratado pela perfeita execução contratual, cabendo-lhe realizar a supervisão e a coordenação das atividades da subcontratada, bem como responder perante a contratante pelo rigoroso cumprimento das obrigações contratuais correspondentes ao objeto da subcontratação.

16.5.3 É vedada a subcontratação de pessoa física ou jurídica, se aquela ou os dirigentes desta mantiverem vínculo de natureza técnica, comercial, econômica, financeira, trabalhista ou civil com dirigente do órgão ou entidade contratante ou com agente público que desempenhe função no setor responsável pelo procedimento de contratação ou atue na fiscalização ou na gestão do contrato, ou se deles forem cônjuge, companheiro ou parente em linha reta, colateral, ou por afinidade, até o terceiro grau.

16.6 Concluída a instrução do requerimento de reequilíbrio econômico-financeiro, a Administração terá o prazo de 30 (trinta) dias para decidir, admitida a prorrogação motivada por igual período.

Nota explicativa 12:
(Obs. As notas explicativas são meramente orientativas. Portanto, devem ser excluídas da minuta do contrato a ser publicado)

Os contratos celebrados pelos órgãos e entidades da Administração Pública do Estado do Paraná devem possuir disposições capazes de proteger os direitos fundamentais de liberdade e de privacidade, bem como o livre desenvolvimento da personalidade dos titulares de dados pessoais. Assim, naqueles casos em que a contratação implicar uso compartilhado de dados entre o Estado do Paraná e empresas privadas contratadas para o fornecimento de bens, deve ser inserida cláusula contratual padrão que tem por objetivo dispor sobre a proteção de dados pessoais, bem como as demais cláusulas deverão ser renumeradas.

17. DA PROTEÇÃO DE DADOS PESSOAIS

17.1 O CONTRATANTE e o CONTRATADO, na condição de operadora, comprometem-se a proteger os direitos fundamentais de liberdade e de privacidade e o livre desenvolvimento da personalidade da pessoa natural, relativos ao tratamento de dados pessoais, inclusive nos meios digitais.

17.2 O tratamento de dados pessoais indispensáveis ao próprio fornecimento de bens por parte do CONTRATADO, se houver, será realizado mediante prévia e fundamentada aprovação do CONTRATANTE, observados os princípios do art. 6º da LGPD, especialmente o da necessidade.

17.3 Os dados tratados pelo CONTRATADO somente poderão ser utilizados no fornecimento dos BENS especificados neste contrato, e em hipótese alguma poderão ser utilizados para outros fins, observadas as diretrizes e instruções transmitidas pelo CONTRATANTE.

17.4 Os registros de tratamento de dados pessoais que o CONTRATADO realizar serão mantidos em condições de rastreabilidade e de prova eletrônica a qualquer tempo.

17.5 O Contratado deverá apresentar evidências e garantias suficientes de que aplica adequado conjunto de medidas técnicas e administrativas de segurança, para a proteção dos dados pessoais, segundo a legislação e o disposto nesta Cláusula.

17.6 O Contratado dará conhecimento formal aos seus empregados das obrigações e condições acordadas nesta Cláusula, inclusive no tocante à Política de Privacidade do CONTRATANTE, cujos princípios e regras deverão ser aplicados à coleta e tratamento dos dados pessoais.

17.7 O eventual acesso, pelo CONTRATADO, às bases de dados que contenham ou possam conter dados pessoais ou segredos comerciais ou industriais implicará para o CONTRATADO e para seus prepostos – devida e formalmente instruídos nesse sentido – o mais absoluto dever de sigilo, no curso do presente contrato e após o seu encerramento.

17.8 O encarregado do CONTRATADO manterá contato formal com o encarregado do CONTRATANTE, no prazo de 24 (vinte e quatro) horas da ocorrência de qualquer incidente que implique violação ou risco de violação de dados pessoais, para que este possa adotar as providências devidas, na hipótese de questionamento das autoridades competentes.

17.9 A critério do controlador e do encarregado de Dados do CONTRATANTE, o CONTRATADO poderá ser provocada a preencher um relatório de impacto à proteção de dados pessoais, conforme a sensibilidade e o risco inerente do objeto deste contrato, no tocante a dados pessoais.

17.10 O Contratado responde pelos danos que tenha causado em virtude da violação da segurança dos dados ao deixar de adotar as medidas de segurança previstas no art. 46 da LGPD, destinadas a proteger os dados pessoais de acessos não autorizados e de situações acidentais ou ilícitas de destruição, perda, alteração, comunicação ou qualquer forma de tratamento inadequado ou ilícito.

17.11 Os representantes legais do CONTRATADO, bem como os empregados que necessariamente devam ter acesso a dados pessoais sob controle do Estado para o cumprimento de suas tarefas, deverão firmar termo de compromisso e confidencialidade, em que se responsabilizem pelo cumprimento da LGPD e pelo disposto nesta Cláusula.

17.12 As informações sobre o tratamento de dados pessoais por parte do CONTRATADO, envolvendo a sua finalidade, previsão legal, formas de execução e prazo de armazenamento, deverão ser publicadas na forma do § 1º do art. 10 do Decreto Estadual n.º 6.474, de 2020.

17.13 As manifestações do titular de dados ou de seu representante legal quanto ao tratamento de dados pessoais com base neste contrato serão atendidas na forma dos artigos 11, 12 e 13 do Decreto Estadual n.º 6.474, de 2020.

17.14 O CONTRATANTE poderá, a qualquer tempo, requisitar informações acerca dos dados pessoais confiados ao Contratado, bem como realizar inspeções e auditorias, inclusive por meio de auditores independentes, a fim de zelar pelo cumprimento dos deveres e obrigações aplicáveis.

17.15 Eventual compartilhamento de dados pessoais com empresa SUBCONTRATADA dependerá de autorização prévia do CONTRATANTE, hipótese em que o SUBCONTRATADO ficará sujeito aos mesmos limites impostos ao CONTRATADO.

17.16 Encerrada a vigência do contrato ou não havendo mais necessidade de utilização dos dados pessoais, sejam eles sensíveis ou não, o Contratado providenciará o descarte ou devolução, para o CONTRATANTE, de todos os dados pessoais e as cópias existentes, atendido o princípio da segurança.

17.17 As dúvidas decorrentes da aplicação da LGPD serão objeto de consulta por parte do encarregado do CONTRATANTE à Controladoria-Geral do Estado, que poderá consultar a Procuradoria-Geral do Estado em caso de dúvida jurídica devidamente fundamentada.

Diário Oficial Certificado Digitalmente
O Departamento de Imprensa Oficial do Estado do Paraná, da garantia de autenticidade deste documento, desde que visualizado através do site http://www.imprensaoficial.pr.gov.br

Nota explicativa 13:
(Obs. As notas explicativas são meramente orientativas. Portanto, devem ser excluídas da minuta do contrato a ser publicado)

Caso o órgão durante a **elaboração do Estudo Técnico Preliminar** entenda pela necessidade de elaboração de matriz de risco, deve ser inserida na minuta do contrato cláusula definidora de riscos e de responsabilidades entre as partes e caracterizadora do equilíbrio econômico-financeiro inicial do contrato, em termos de ônus financeiro decorrente de eventos supervenientes à contratação, contendo, no mínimo, as seguintes informações:
a) listagem de possíveis eventos supervenientes à assinatura do contrato que possam causar impacto em seu equilíbrio econômico-financeiro e previsão de eventual necessidade de prolação de termo aditivo por ocasião de sua ocorrência;
b) no caso de obrigações de resultado, estabelecimento das frações do objeto com relação às quais haverá liberdade para os contratados inovarem em soluções metodológicas ou tecnológicas, em termos de modificação das soluções previamente **delineadas Estudo Técnico Preliminar**;
c) no caso de obrigações de meio, estabelecimento preciso das frações do objeto com relação às quais não haverá liberdade para os contratados inovarem em soluções metodológicas ou tecnológicas, devendo haver obrigação de aderência entre a execução e a solução predefinida **no Estudo Técnico Preliminar**.

18. DISPOSIÇÕES GERAIS

18.1 Integram o presente contrato, para todos os fins: o Termo de Referência e a proposta apresentada pelo Contratado durante o procedimento administrativo que deu origem à contração.

18.2 Este contrato é regido pela Lei Federal nº 14.133/2021, pelo Decreto Estadual nº 10.086/2022 e demais leis estaduais e federais pertinentes ao objeto do contrato, aplicando-se referida legislação aos casos omissos no presente contrato.

18.3 O Contratante enviará o resumo deste contrato à publicação no Diário Oficial do Estado do Paraná e no sítio eletrônico oficial, sem prejuízo de disponibilização da íntegra do contrato no Portal Nacional de Contratações Públicas (PNCP) e no sistema GMS.

18.3.1 Este contrato terá eficácia a partir da sua assinatura.

18.4 As questões decorrentes da execução deste instrumento, que não possam ser dirimidas administrativamente, serão processadas e julgadas na Justiça Estadual, no Foro Central da Comarca da Região Metropolitana de Curitiba – PR, com exclusão de qualquer outro, por mais privilegiado que seja.

Local e data

CONTRATANTE CONTRATADA

Testemunhas

1 – Nome:

2 – Nome:

Nota explicativa 14:
(Obs. As notas explicativas são meramente orientativas. Portanto, devem ser excluídas da minuta do contrato a ser publicado)

De acordo com o contido no Inciso III do art. 784 do Código de Processo Civil Brasileiro:

Art. 784. São títulos executivos extrajudiciais:
(...)
II - a escritura pública ou outro documento público assinado pelo devedor;
III - o documento particular assinado pelo devedor e por 2 (duas) testemunhas;
(...)
V - o contrato garantido por hipoteca, penhor, anticrese ou outro direito real de garantia e aquele garantido por caução;
Assim, em razão do contido no inciso III do art. 784 do CPC, que considera título executivo extrajudicial o documento particular assinado por duas testemunhas, é recomendável que, além da assinatura do responsável legal do CONTRATANTE e do CONTRATADO, conste a de duas testemunhas, caso não haja prejuízo à dinâmica administrativa do instrumento. A Assinatura das testemunhas se trata de cautela, que visa evitar eventual discussão judicial e tornar mais eficiente a cobrança dos créditos, se eventualmente for necessária no caso concreto.
Anote-se, que o Contrato é considerado título executivo extrajudicial pelo Código de Processo Civil de 2015, independente da assinatura das testemunhas.

ANEXO XX - MINUTA DE CONTRATO - PRESTAÇÃO DE SERVIÇOS

MINUTA PADRÃO - DISPENSA EMERGENCIAL - CONTRATO DE PRESTAÇÃO DE SERVIÇO

EMENTA: XXXXXX

CONTRATO N° XXXXXXXX

CONTRATANTE: [O ESTADO DO PARANÁ, através da SECRETARIA DE ESTADO DA SAÚDE], com sede no(a) XXXXXXXX, inscrito(a) no CNPJ sob o n.º XXXXXXXX, neste ato representado(a) pelo(a) [CARGO E NOME DA AUTORIDADE], nomeado pelo Decreto nº XXXXXXXX, inscrito(a) no CPF sob o n.º XXXXXXXX, portador da carteira de identidade n.º XXXXXXXX.

CONTRATADO(A): [NOME], inscrito no CNPJ/CPF sob o n.º XXXXXXXX, com sede no(a) XXXXXXXX, neste ato representado por [NOME E QUALIFICAÇÃO], inscrito(a) no CPF sob o n.º XXXXXXXX, portador da carteira de identidade n.º XXXXXXXX, residente e domiciliado no(a) XXXXXXXX, e-mail XXXXXXXX e telefone XXXXXXXX.

1 OBJETO:

1.1 [Descrição sucinta do objeto e finalidade da contratação], conforme descrito no Termo de Referência

Nota explicativa 1

(Obs. As notas explicativas são meramente orientativas. Portanto, devem ser excluídas da minuta do contrato que será assinado)

A Secretaria de Estado da Saúde deverá caracterizar a emergência, justificar nos autos e a autoridade competente deverá autorizar a contratação direta.

Recomenda-se que o Contratante insira, neste campo, planilha referente ao serviço a ser contratado, devendo compatibilizar-se com as especificações dos serviços estabelecidas no Termo de Referência e reproduzir o preço e demais condições previstas no orçamento apresentado pelo contratado. Deverão constar na planilha a especificação sucinta do objeto; a quantidade; a unidade de medida que será utilizada para mensurar a prestação dos serviços; os valores unitários e os valores totais etc.

Lote 1	**Descrição**	**Quantidade**	**Valor unitário**	**Valor mensal**	**Valor anual**
Item 1			R$	R$	R$

2 FUNDAMENTO:
2.1 Este contrato decorre da Dispensa de Licitação nº XXXXXXXX, com fundamento no inciso VIII do artigo 75 da Lei Federal nº 14.133/2021, objeto do processo administrativo n.º XXXXXXXX, com autorização publicada no Diário Oficial do Estado nº XXXXXXXX, de XXXXXXXX.

3 PREÇO E VALOR DO CONTRATO:
3.1 O Contratante pagará ao Contratado [os preços unitários OU o preço certo e total] - [dependerá do regime de execução] previsto(s) em sua proposta, que é parte integrante deste contrato:
3.2 O valor total do contrato é de R$ XXXXXXXX (VALOR POR EXTENSO).

Nota explicativa 2:
(Obs. As notas explicativas são meramente orientativas. Portanto, devem ser excluídas da minuta de contrato)
Caso se trate de contrato de valor estimativo, em que a própria demanda pelos serviços é variável, cabe inserir o seguinte subitem:
"3.2.1 O valor previsto no item 3.2 é meramente estimativo, de forma que os pagamentos devidos ao Contratado dependerão dos quantitativos de serviços efetivamente prestados."

3.3 No preço pactuado estão incluídas todas as despesas necessárias à execução do objeto do contrato, inclusive tributos, encargos sociais, trabalhistas, previdenciários, fiscais e comerciais incidentes, taxa de administração, frete, seguro e outros necessários ao cumprimento integral do objeto da contratação, além dos materiais inerentes à prestação dos serviços contratados.

4 REAJUSTE
4.1 A periodicidade de reajuste do valor deste contrato será anual, conforme disposto na Lei Federal n.º 10.192, de 2001, utilizando-se o índice [XXXXXXXXXX] [INSERIR O ÍNDICE CUJA ADOÇÃO DEVE ESTAR JUSTIFICADA NO PROCESSO].
4.2. A data-base do reajuste é a do orçamento estimado, qual seja XX/XX/XXXX.
4.3. O reajuste deverá ser solicitado pelo Contratado mediante requerimento protocolado até XXXX (XXXX) dias antes do fim de cada período de doze meses.
4.3.1. Se pedido de reajuste não for protocolado no prazo acima, a vigência do reajuste não poderá retroceder além da data do pleito.
4.4. O reajuste será concedido mediante simples apostila, conforme dispõe o art. 136 da Lei Federal n.º 14.133, de 2021.
4.5. Nos reajustes subsequentes ao primeiro, o interregno mínimo de um ano será contado a partir do último reajuste.
4.6. Não serão admitidos apostilamentos com efeitos financeiros retroativos à data da sua assinatura.
4.7. A concessão de reajustes não pagos na época oportuna será apurada por procedimento próprio.

Nota explicativa 01:
(Obs. As notas explicativas são meramente orientativas. Portanto, devem ser excluídas do edital a ser publicado)

OBS 1- O reajuste deve constar como cláusula contratual permanente. O § 7.º do art. 25 da Lei Federal n.º 14.133, de 2021, estabelece que independentemente do prazo de duração do contrato, será obrigatória a previsão no edital de índice de reajustamento de preço, com data-base vinculada à data do orçamento estimado e com a possibilidade de ser estabelecido mais de um índice específico ou setorial, em conformidade com a realidade de mercado dos respectivos insumos.

OBS 2 – A cláusula deve conter as mesmas informações do Termo de Referência, ou seja, cabe à SESA justificar o índice de reajuste, deve constar, expressamente, a data do orçamento estimado e caso opte-se justificadamente pelo reajuste automático, deve ser alterada a cláusula 4.3 para:

4.3. O reajuste será concedido automaticamente pela Contratante.

5 DA RESPONSABILIDADE DA GESTÃO E FISCALIZAÇÃO DO CONTRATO:

5.1 A responsabilidade pela gestão deste contrato caberá ao(à) servidor(a) ou comissão designados, conforme item 5.3 deste Contrato, o(a) qual será responsável pelas atribuições definidas no art. 10 do Decreto n.º 10.086, de 2022.
5.2 A responsabilidade pela fiscalização deste contrato caberá ao(à) servidor(a) ou comissão designados, conforme o item 5.3 deste Contrato, o(a) qual será responsável pelas atribuições definidas nos arts. 11 e 12 do Decreto n.º 10.086, de 2022.
5.3 Os responsáveis pela gestão e fiscalização do contrato serão designados por ato administrativo próprio do Contratante.
5.4 A gestão e a fiscalização do contrato serão exercidas pelo Contratante, que realizará a fiscalização, o controle e a avaliação dos serviços prestados, bem como aplicará as penalidades, após o devido processo legal, caso haja descumprimento das obrigações contratadas.

Diário Oficial Certificado Digitalmente
O Departamento de Imprensa Oficial do Estado do Paraná, da garantia de autenticidade deste documento, desde que visualizado através do site http://www.imprensaoficial.pr.gov.br

6 EXECUÇÃO E CONTROLE DOS SERVIÇOS:

6.1 A presente contratação adotará como regime de execução a XXXXXXX (Empreitada por Preço Unitário/Empreitada por Preço Global/Execução por Tarefa/Empreitada Integral)

Nota explicativa 3:
(Obs. As notas explicativas são meramente orientativas. Portanto, devem ser excluídas da minuta de contrato)
A Administração deverá definir um dos regimes de empreitada previsto na Lei Federal n.º 14.133/2021.
- empreitada por preço unitário: contratação da execução da obra ou do serviço por preço certo de unidades determinadas;
- empreitada por preço global: contratação da execução da obra ou do serviço por preço certo e total;
- empreitada integral: contratação de empreendimento em sua integralidade, compreendida a totalidade das etapas de obras, serviços e instalações necessárias, sob inteira responsabilidade do contratado até sua entrega ao contratante em condições de entrada em operação, com características adequadas às finalidades para as quais foi contratado e atendidos os requisitos técnicos e legais para sua utilização com segurança estrutural e operacional;
- contratação por tarefa: regime de contratação de mão de obra para pequenos trabalhos por preço certo, com ou sem fornecimento de materiais;
- contratação integrada: regime de contratação de obras e serviços de engenharia em que o contratado é responsável por elaborar e desenvolver os projetos básico e executivo, executar obras e serviços de engenharia, fornecer bens ou prestar serviços especiais e realizar montagem, teste, pré-operação e as demais operações necessárias e suficientes para a entrega final do objeto;
- contratação semi-integrada: regime de contratação de obras e serviços de engenharia em que o contratado é responsável por elaborar e desenvolver o projeto executivo, executar obras e serviços de engenharia, fornecer bens ou prestar serviços especiais e realizar montagem, teste, pré-operação e as demais operações necessárias e suficientes para a entrega final do objeto;

6.2 O serviço terá início em XX [INSERIR O NÚMERO DE DIAS] a contar de XXXXXX.

6.3 Os serviços serão prestados no XXXX [INSERIR O(S) LOCAL(IS) CONFORME descrito no Termo de Referência, na forma, nos prazos e de acordo com as especificações técnicas contidas no Termo de Referência, que integra o presente contrato para todos os fins.
6.4 Os serviços devem ser recebidos provisoriamente, pelo responsável por seu acompanhamento e fiscalização, mediante termo detalhado, quando verificado o cumprimento das exigências de caráter técnico; no prazo de XX (XXXX) dias.
6.5 Nos termos do art. 359 do Decreto Estadual n.º 10.086/2022, poderá ser dispensado o recebimento provisório nos serviços até o valor previsto no inciso II do art. 75, da Lei Federal n.º 14.133, de 2021, desde que não se componham de aparelhos, equipamentos e instalações sujeitos à verificação de funcionamento e produtividade.
6.6 Os serviços serão recebidos definitivamente no prazo de (XX (XXXX) dias, contados do recebimento provisório, por servidor ou comissão designada pela autoridade competente, mediante termo detalhado que comprove o atendimento das exigências contratuais.
6.6.1 Na hipótese da verificação a que se refere o item anterior não ser procedida dentro do prazo fixado, reputar-se-á como realizada, consumando-se o recebimento definitivo no dia do esgotamento do prazo.
6.7 O recebimento provisório ou definitivo não excluirá a responsabilidade civil pela solidez e pela segurança do fornecimento do objeto ou do serviço, nem a responsabilidade ético-profissional pela perfeita execução do contrato, nos limites estabelecidos pela lei ou pelo contrato .
6.8 Os serviços poderão ser rejeitados, no todo ou em parte, quando estiverem em desacordo com as especificações constantes do termo de referência, da proposta ou do contrato, podendo ser fixado pelo fiscal do contrato, avaliado o caso concreto, um prazo para a substituição do bem, ou o refazimento do serviço, à custas do contratado, e sem prejuízo da aplicação das penalidades.

7 DOS CRITÉRIOS DE AFERIÇÃO E MEDIÇÃO PARA FATURAMENTO

Nota explicativa 4:(Obs. As notas explicativas são meramente orientativas. Portanto, devem ser excluídas da minuta de contrato)

De acordo com as peculiaridades do objeto e regime de execução, pode a Administração Pública prever período antecedente à emissão da ordem de serviço para verificação de pendências, liberação de áreas ou adoção de outras providências cabíveis para a regularidade do início da execução dos serviços, nos termos do art. 92, § 2º da Lei nº 14.133/2021.

Nota explicativa 5:(Obs. As notas explicativas são meramente orientativas. Portanto, devem ser excluídas da minuta de contrato)

A execução dos contratos deve ser acompanhada por meio de instrumentos de controle que permitam a mensuração de resultados e adequação do objeto prestado, podendo não ser adotado quando as características do objeto não permitiram tal aferição ou a utilização da sistemática não representar ganho de eficiência para a contratação pública (a não adoção deve ser justificada no processo). Estes instrumentos de controle, o Instrumento de Medição de Resultado (IMR) ou instrumento equivalente, foram idealizados, inicialmente, para contratos de prestação de serviços como mecanismo de monitoramento e mensuração da qualidade e pontualidade na prestação dos serviços e, consequentemente, como forma de adequar os valores devidos como pagamento aos índices de qualidade verificados. Contudo, para correta aplicação da regra insculpida acima, é necessário que o órgão estabeleça quais são os critérios de avaliação e os devidos parâmetros, de forma a se obter uma fórmula que permita quantificar o grau de satisfação na execução do objeto contratado, e, consequentemente, o montante devido em pagamento. Sem o devido estabelecimento dos critérios e parâmetros de avaliação dos itens previstos no artigo, a cláusula torna-se inexequível, absolutamente destituída de efeitos. Consequentemente, para que seja possível efetuar a glosa, é necessário definir, objetivamente, quais os parâmetros para mensuração do percentual do pagamento devido em razão dos níveis esperados de qualidade da prestação do serviço.

No Decreto Estadual n.º 10.086/2022 o IMR é tratado de forma detalhada nos artigos 417 a 419.

Fica a critério da Administração a adequação das cláusulas referentes ao IMR conforme a complexidade do serviço a ser prestado:

7.1 A avaliação da execução do objeto utilizará o Instrumento de Medição de Resultado (IMR), conforme previsto no Termo de Referência, OU outro instrumento substituto para aferição da qualidade da prestação dos serviços OU o disposto neste item, devendo haver o redimensionamento no pagamento com base nos indicadores estabelecidos, sempre que o contratado:

7.1.1 não produzir os resultados, deixar de executar, ou não executar com a qualidade mínima exigida as atividades contratadas; ou

7.1.2 deixar de utilizar materiais e recursos humanos exigidos para a execução do serviço, ou utilizá-los com qualidade ou quantidade inferior à demandada.

7.1.1 A utilização do IMR não impede a aplicação concomitante de outros mecanismos para a avaliação da prestação dos serviços.

Ou

7.2 A aferição da execução contratual para fins de pagamento considerará os seguintes critérios:

7.2.1 …

7.2.2

8 SUBCONTRATAÇÃO

Nota explicativa 6: (Obs. As notas explicativas são meramente orientativas. Portanto, devem ser excluídas do contrato a ser publicado)

Dispõe a Lei Federal n.º 14.133, de 2021, em seu art. 122, que o contratado, na execução do contrato, sem prejuízo das responsabilidades contratuais e legais, poderá subcontratar partes da obra, do serviço ou do fornecimento até o limite autorizado, em cada caso, pela Administração.

À Administração contratante cabe autorizar a subcontratação mediante ato motivado, comprovando que atende às recomendações do Termo de Referência e convém à consecução das finalidades do contrato. Caso admitida, cabe ao Termo de Referência estabelecer com detalhamento seus limites e condições.

O setor competente deve, previamente, definir se será ou não admitida a subcontratação parcial do objeto em função de suas peculiaridades.

A subcontratação parcial é permitida e deverá ser analisada pela Administração com base nas informações contidas no estudo técnico preliminar, em cada caso concreto. Caso admitida, o Termo de Referência deve estabelecer com detalhamento seus limites e condições, inclusive especificando quais parcelas do objeto poderão ser subcontratadas.

É importante verificar que são vedadas (i) a subcontratação integral (ii) a exigência no Termo de Referência de subcontratação de itens ou parcelas determinadas ou de empresas específicas; (iii) a subcontratação das parcelas de maior relevância e valor significativo submetidas a prova de capacidade técnica, assim definidas no Termo de Referência; (iv) *a subcontratação de pessoa física ou jurídica, se aquela ou os dirigentes desta mantiverem vínculo de natureza técnica, comercial, econômica, financeira, trabalhista ou civil com dirigente do órgão ou entidade contratante ou com agente público que desempenhe função no procedimento de contratação direta ou atue na fiscalização ou na gestão do contrato, ou se deles forem cônjuge, companheiro ou parente em linha reta, colateral, ou por afinidade, até o terceiro grau.*

A subcontratação depende de autorização prévia do contratante, a quem incumbe avaliar se o subcontratado cumpre os requisitos de habilitação e qualificação exigidas na Lei.

Quando a qualificação técnica da empresa for fator preponderante para sua contratação, e a subcontratação for admitida, é imprescindível que se exija o cumprimento dos mesmos requisitos por parte do subcontratado.

Em qualquer hipótese de subcontratação, permanece a responsabilidade integral do contratado pela perfeita execução contratual, cabendo-lhe realizar a supervisão e coordenação das atividades do subcontratado, bem como responder perante o Contratante pelo rigoroso cumprimento das obrigações contratuais correspondentes ao objeto da subcontratação.

8.1 Não será admitida a subcontratação do objeto contratado.

Ou

8.1 É permitida a subcontratação parcial do objeto, até o limite de .....% (..... por cento) do valor total do contrato, observadas as seguintes condições:

8.1.1 é vedada a subcontratação das parcelas de maior relevância e valor significativo submetidas a prova de capacidade técnica, assim definidas no instrumento convocatório;

8.2 A subcontratação depende de autorização prévia do contratante, a quem incumbe avaliar se a subcontratada cumpre os requisitos de qualificação técnica necessários para a execução do objeto.

8.3 Em qualquer hipótese de subcontratação, permanece a responsabilidade integral do contratado pela perfeita execução contratual, cabendo-lhe realizar a supervisão e coordenação das atividades da subcontratada, bem como responder perante o contratante pelo rigoroso cumprimento das obrigações contratuais correspondentes ao objeto da subcontratação.

8.4 É vedada a subcontratação de pessoa física ou jurídica, se aquela ou os dirigentes desta mantiverem vínculo de natureza técnica, comercial, econômica, financeira, trabalhista ou civil com dirigente do órgão ou entidade contratante ou com agente público que desempenhe função no procedimento de contratação direta ou atue na fiscalização ou na gestão do contrato, ou se deles forem cônjuge, companheiro ou parente em linha reta, colateral, ou por afinidade, até o terceiro grau.

9 FONTE DE RECURSOS:

9.1 A despesa correrá por conta da seguinte dotação orçamentária:

Gestão/Unidade: (preencher conforme indicado na Declaração Orçamentária);
Fonte de Recursos: (preencher conforme indicado na Declaração Orçamentária);
Programa de Trabalho: (preencher conforme indicado na Declaração Orçamentária);
Elemento de Despesa: (preencher conforme indicado na Declaração Orçamentária);.
Nota de Empenho: (preencher com o número da nota de empenho).

10 VIGÊNCIA:

10.1 O contrato terá vigência de XX, contados de __/__/____ a __/__/____, ou até que se conclua o procedimento licitatório que tramita pelo Protocolado nº XX.XXX.XXX-X, o que ocorrer primeiro.

Diário Oficial Certificado Digitalmente
O Departamento de Imprensa Oficial do Estado do Paraná, da garantia de autenticidade deste documento, desde que visualizado através do site http://www.imprensaoficial.pr.gov.br

11 PAGAMENTO:

11.1 O pagamento de cada fatura deverá ser realizada em um prazo não superior a 30 (trinta) dias contados a partir do atesto da Nota Fiscal, após comprovado o adimplemento do Contratado em todas as suas obrigações, já deduzidas as glosas e notas de débitos e mediante verificação do Certificado de Regularidade Fiscal (CRF), emitido por meio do Sistema de Gestão de Materiais, Obras e Serviços – GMS, destinado a comprovar a regularidade com os Fiscos Federal, Estadual (inclusive do Estado do Paraná para contratados sediados em outro Estado da Federação) e Municipal, com o FGTS, INSS e negativa de débitos trabalhistas (CNDT), observadas as disposições do Termo de Referência.

11.2 Nenhum pagamento será efetuado sem a apresentação dos documentos exigidos, bem como enquanto não forem sanadas irregularidades

Nota explicativa 7:
(Obs. As notas explicativas são meramente orientativas. Portanto, devem ser excluídas da minuta de contrato)
De acordo com o inciso VIII do artigo 75 da Lei nº 14.133/2021 a emergência se restringe a "(...) serviços que possam ser concluídas no prazo máximo de 1 (um) ano, contado da data de ocorrência da emergência ou da calamidade, vedadas a prorrogação dos respectivos contratos e a recontratação de empresa já contratada com base no disposto neste inciso".
PRAZO MÁXIMO DE VIGÊNCIA DE 01 (UM) ANO. Não se admite prorrogação dos contratos emergenciais e a recontratação de empresa já contratada com base no artigo supracitado.
Observa-se que o prazo máximo escolhido deve ser adequado ao correto cumprimento da ordem judicial e, no atinente ao quantitativo, que deverá ser o estritamente necessário ao atendimento da situação emergencial;
Nesses casos de prestação de serviços, caso já não haja licitação em curso, a Administração deverá imediatamente adotar as providências administrativas para a instauração do devido procedimento licitatório.
A Administração, ao fixar o prazo de vigência, deve observar que a duração dos contratos está adstrita à vigência do crédito orçamentário, ou seja, limitada a 31 de dezembro do respectivo ano, conforme dispõe o art. 105 da Lei Federal n.º 14.133/2023.

eventualmente constatadas na nota fiscal, no fornecimento dos bens ou no cumprimento de obrigações contratuais.

11.2.1 Os pagamentos ficarão condicionados à prévia informação pelo credor, dos dados da conta-corrente junto à instituição financeira contratada pelo Estado, conforme o disposto no Decreto Estadual n.º 4.505/2016, ressalvadas as exceções previstas no mesmo regulamento.

11.3 O prazo estabelecido no item 11.1 ficará suspenso na hipótese prevista no item 14.4.1 deste contrato.

11.3.1 Decorrido o prazo de adimplemento da multa, caso esta não tenha sido paga, os valores serão descontados da fatura apresentada.

11.4 Nos casos de eventuais atrasos de pagamento, desde que o Contratado não tenha concorrido para tanto, fica convencionado que a taxa de compensação financeira devida pelo Contratante, entre a data do vencimento e o efetivo adimplemento da parcela, é calculada mediante a aplicação da seguinte fórmula:
EM = I x N x VP, sendo:
EM = Encargos moratórios;
N = Número de dias entre a data prevista para o pagamento e a do efetivo pagamento;
VP = Valor da parcela a ser paga.
I = Índice de compensação financeira = 0,00016438, assim apurado:
EM = I x N x VP, sendo:
EM = Encargos moratórios;
N = Número de dias entre a data prevista para o pagamento e a do efetivo pagamento;
VP = Valor da parcela a ser paga.
I = Índice de compensação financeira = 0,00016438, assim apurado:

I = (TX)	I = (6/100)	I = 0,00016438
	365	TX = Percentual da taxa anual = 6%.

11.5 O pagamento a ser efetuado ao Contratado, quando couber, estará sujeito às retenções na fonte de tributos, inclusive contribuições sociais, de acordo com os respectivos normativos.

11.6 Os pagamentos devidos ao Contratado restringem-se aos quantitativos de serviços efetivamente prestados.

12 OBRIGAÇÕES DO CONTRATADO E DO CONTRATANTE

12.1 São obrigações do Contratado:

12.1.1 executar os serviços conforme especificações contidas no termo de referência, bem como na sua proposta, com a alocação dos empregados necessários ao perfeito cumprimento das cláusulas contratuais, além de fornecer os materiais, equipamentos, ferramentas e utensílios necessários, na qualidade e quantidade lá especificadas;

12.1.2 reparar, corrigir, remover ou substituir, às suas expensas, no total ou em parte, no prazo fixado pelo fiscal do contrato, os serviços efetuados em que se verificarem vícios, defeitos ou incorreções resultantes da execução ou dos materiais empregados;

12.1.3 Manter os empregados nos horários predeterminados pela Administração, quando for o caso;

12.1.4 responsabilizar-se pelos vícios e danos decorrentes da execução do objeto, de acordo com os artigos 14 e 17 a 27, do Código de Defesa do Consumidor (Lei nº 8.078/1990), ficando o Contratante autorizado a descontar da garantia, caso exigida no Termo de Referência, ou dos pagamentos devidos ao Contratado, o valor correspondente aos danos sofridos;

12.1.5 utilizar empregados habilitados e com conhecimento dos serviços a serem executados, em conformidade com as normas e determinações em vigor;

12.1.6 zelar para que os empregados se apresentem uniformizados e portem crachá de identificação, nos casos de serviços a serem prestados nas dependências da contratante, e utilizem os equipamentos de proteção individual (EPI) necessários à segurança no trabalho, na forma da lei;

12.1.7 apresentar ao contratante, quando for o caso, a relação nominal dos empregados que adentrarão o órgão para a execução do serviço a serem prestados nas dependências do contratante;

12.1.8 responsabilizar-se por todas as obrigações trabalhistas, sociais, previdenciárias, tributárias e as demais previstas na legislação específica, cuja inadimplência não transfere responsabilidade ao contratante;

12.1.9 atender as solicitações da contratante quanto à substituição dos empregados alocados, no prazo fixado pelo fiscal do contrato, nos casos em que ficar constatado o descumprimento das obrigações relativas à execução do serviço, conforme descrito no termo de referência;

12.1.10 instruir os empregados da observância obrigatória das normas internas da Administração, salvo disposição que especificamente os dispense;

12.1.11 instruir os empregados sobre as atividades que devem desempenhar e proibi-los de exercer atividades não relacionadas à execução do objeto contratado, devendo prontamente relatar à contratante qualquer ocorrência capaz de caracterizar desvio de função;

12.1.12 relatar ao Contratante toda e qualquer irregularidade verificada no decorrer da prestação dos serviços;

12.1.13 não permitir a utilização de qualquer trabalho do menor de 16 (dezesseis) anos, exceto na condição de aprendiz para os maiores de 14 (quatorze) anos; nem permitir a utilização do trabalho do menor de 18 (dezoito) anos em trabalho noturno, perigoso ou insalubre;

12.1.14 manter-se, durante a vigência do contrato, em compatibilidade com as obrigações assumidas, e com as condições exigidas para a habilitação;

12.1.15 manter atualizado os seus dados no Cadastro Unificado de Fornecedores do Estado do Paraná, conforme legislação vigente;
12.1.16 guardar sigilo sobre todas as informações obtidas em decorrência do cumprimento do Contrato;
12.1.17 arcar com o ônus decorrente de eventual equívoco no dimensionamento dos quantitativos de sua proposta, devendo complementá-los, caso o previsto inicialmente em sua proposta não seja satisfatório para o atendimento ao objeto da contratação, exceto quando houver:
12.1.17.1. alteração qualitativa do projeto ou de suas especificações pela Administração;
12.1.17.2 superveniência de fato excepcional ou imprevisível, ou previsível de consequências incalculáveis, estranho à vontade das partes, que altere fundamentalmente as condições de execução do contrato;
12.1.17.3 retardamento na expedição da ordem de execução do serviço, interrupção da execução do contrato ou diminuição do ritmo do trabalho, por ordem e no interesse da Administração;
12.1.17.4 aumento das quantidades inicialmente previstas no contrato, nos limites permitidos por esta Lei;
12.1.17.5. impedimento de execução do contrato por fato ou ato de terceiro reconhecido pela Administração em documento contemporâneo à sua ocorrência;
12.1.17.6. omissão ou atraso de providências a cargo da Administração, inclusive quanto aos pagamentos previstos de que resulte, diretamente, impedimento ou retardamento na execução do contrato, sem prejuízo das sanções legais aplicáveis aos responsáveis.
12.1.18 Cumprir as exigências de reserva de cargos prevista em lei, bem como em outras normas específicas, para pessoa com deficiência, para reabilitado da Previdência Social e para aprendiz.

Nota explicativa 8:
(Obs. As notas explicativas são meramente orientativas. Portanto, devem ser excluídas da minuta de contrato)
O setor competente poderá incluir no referido item novas obrigações, dentre as demais previstas nos incisos I a XXI do art. do art. 349 do Decreto Estadual nº 10.086/2022 em função da peculiaridade do objeto a ser contratado.
Desde que fundamentada em estudo técnico preliminar, a Administração poderá exigir que os serviços de manutenção e assistência técnica sejam prestados mediante deslocamento de técnico ou disponibilizados em unidade de prestação de serviços localizada em distância compatível com suas necessidades.

Nota explicativa 9:
(**Obs. As notas explicativas são meramente orientativas. Portanto, devem ser excluídas da minuta de contrato)**
A Administração deve avaliar a necessidade de incluir como obrigação do contratado a execução de logística reversa, conforme artigo 19, inc. XIV, do Decreto nº 10.086/2022.
Caso verificada a necessidade de execução de logística reversa a obrigação deve ser incluído item nas obrigações do contratado.

12.2 São obrigações do Contratante:
12.2.1 receber o objeto no local, prazo e nas condições estabelecidas no termo de referência, bem como na proposta;
12.2.2 exigir o cumprimento de todas as obrigações assumidas pelo contratado no termo de referência, bem como na proposta;
12.2.3 verificar minuciosamente, no prazo fixado, a conformidade do objeto recebido provisoriamente com as especificações constantes do termo de referência, bem como da proposta, para fins de aceitação e, após, para o recebimento definitivo;
12.2.4 comunicar ao contratado, por escrito, as imperfeições, falhas ou irregularidades verificadas, fixando prazo para a sua correção;
12.2.5 acompanhar e fiscalizar o cumprimento das obrigações do contratado, por intermédio de comissão ou servidor especialmente designado;
12.2.6 efetuar o pagamento ao contratado no valor correspondente ao efetivo fornecimento do objeto ou à efetiva execução do serviço ou etapa do serviço, no prazo e forma estabelecidos no termo de referência e no contrato;
12.2.7 efetuar as retenções tributárias devidas sobre o valor da nota fiscal e fatura fornecidas pelo contratado, no que couber;
12.2.8 emitir decisão sobre as solicitações e reclamações relacionadas à execução do contrato, ressalvados requerimentos manifestamente impertinentes, meramente protelatórios ou de nenhum interesse para a boa execução do contrato;
12.2.9 ressarcir o contratado, nos casos de extinção de contrato por culpa exclusiva da Administração, pelos prejuízos regularmente comprovados que houver sofrido, além de devolver a garantia, quando houver, e efetuar os pagamentos devidos pela execução do contrato até a data de extinção e pelo custo de eventual desmobilização;
12.2.10 adotar providências necessárias para a apuração das infrações administrativas, quando se constatar irregularidade que configure dano à Administração, além de remeter cópias dos documentos cabíveis ao Ministério Público competente, para a apuração dos ilícitos de sua competência;

Nota explicativa 10:
(Obs. As notas explicativas são meramente orientativas. Portanto, devem ser excluídas da minuta de contrato)
O setor competente poderá incluir no referido item novas obrigações, pertinentes ao objeto.

13 GARANTIA DE EXECUÇÃO:

Nota explicativa 11:
(Obs. As notas explicativas são meramente orientativas. Portanto, devem ser excluídas do contrato a ser publicado)

Fica a critério da Administração exigir, ou não, a garantia, bem como justificar as razões para essa decisão, considerando os estudos preliminares e a análise de riscos feita para a contratação.
Não exigindo garantia deverá ser utilizada a seguinte redação:
13.1 Não haverá exigência de garantia contratual da execução, pelas razões consignadas no Termo de Referência.

OU

Exigindo, deve utilizar os subitens abaixo.

13.1 O contratado, no prazo de ..... (.....) dias após a assinatura do Termo de Contrato ou aceite do instrumento equivalente, prestará garantia no valor correspondente a ..... (.....) do valor do Contrato, que será liberada de acordo com as condições previstas neste contrato, conforme disposto no art. 96 da Lei Federal n.º 14.133, de 2021, desde que cumpridas as obrigações contratuais.
13.2 A inobservância do prazo contido no item 11.1 acarretará a aplicação de multa de 0,5% (zero vírgula cinco por cento) do valor do contrato, até o limite de 2% (dois por cento), até 30º dia de atraso.
13.2.1 O atraso superior a 30 (trinta) dias na apresentação de garantia configura inadimplência total e implicará rescisão do contrato.
13.3 Caberá ao contratado optar por uma das seguintes modalidades de garantia:
13.3.1 Caução em dinheiro ou em títulos da dívida pública emitidos sob a forma escritural, mediante registro em sistema centralizado de liquidação e de custódia autorizado pelo Banco Central do Brasil, e avaliados por seus valores econômicos, conforme definido pelo Ministério da Economia;
13.3.2 seguro-garantia;
13.3.3 fiança bancária emitida por banco ou instituição financeira devidamente autorizada a operar no País pelo Banco Central do Brasil.
13.3.3.1. A garantia prestada em carta fiança emitida por cooperativa de crédito deverá vir acompanhada da autorização de funcionamento emitida pelo Banco Central do Brasil.
13.3.3.2. Quando a garantia se processar sob a forma de Seguro-Garantia ou Fiança Bancária, a mesma não poderá ser prestada de forma proporcional ao período contratual, devendo sua validade coincidir com o prazo de vigência do contrato.
13.4 A garantia em dinheiro deverá ser depositada na Instituição Financeira indicada pela Administração, com correção monetária.
13.5 No caso de alteração do valor do contrato, a garantia deverá ser readequada ou renovada nas mesmas condições.
13.5.1 Havendo acréscimo no valor contratual, o contratado deverá proceder o reforço proporcional da garantia. O não atendimento autoriza o contratante

Diário Oficial Certificado Digitalmente
O Departamento de Imprensa Oficial do Estado do Paraná, da garantia de autenticidade deste documento, desde que visualizado através do site http://www.imprensaoficial.pr.gov.br

a descontar das faturas o valor correspondente
13.6 Se o valor da garantia for utilizado total ou parcialmente em pagamento de qualquer obrigação, o Contratado obriga-se a fazer a respectiva reposição no prazo máximo de [XXXXXXX] (XXXX) dias úteis, contados da data em que for notificada.
13.7 O contratante executará a garantia na forma prevista na legislação que rege a matéria.
13.8 As garantias serão devolvidas ao CONTRATADO, após a lavratura do termo de recebimento definitivo e da apuração dos haveres, devidamente atualizados ou após a sua extinção por culpa exclusiva da Administração e, quando em dinheiro, atualizada monetariamente. (art.100 da Lei Federal n.º 14.133, de 2021).

14 SANÇÕES ADMINISTRATIVAS

14.1. O contratado que incorra em infrações sujeita-se às sanções administrativas previstas no art. 156 da Lei Federal n.º 14.133, de 2021 e nos arts. 193 ao 227 do Decreto n.º 10.086, de 17 de janeiro 2022, sem prejuízo de eventuais implicações penais nos termos do que prevê o Capítulo II-B do Título XI do Código Penal.
14.2. A multa não poderá ser inferior a 0,5% (cinco décimos por cento), nem superior a 30% (trinta por cento) sobre o valor total do lote no qual participou ou do contrato, observando ainda as seguintes variações:
a) multa de 0,5% a 5%, nos casos das infrações previstas no art. 195, do Decreto Estadual 10.086/2022;
b) multa de 5% a 30%, nos casos das infrações previstas no art. 196, do Decreto Estadual 10.086/2022;
c) multa de 15% a 30%, nos casos das infrações previstas no art. 197, do Decreto Estadual 10.086/2022;
14.3. O cálculo da multa será justificado e levará em conta o disposto nos arts. 210 a 212, do Decreto Estadual 10.086/2022.
14.4. A multa poderá ser descontada do pagamento devido pela Administração Pública estadual, decorrente de outros contratos firmados entre as partes, caso em que a Administração reterá o pagamento até o adimplemento da multa, com o que concorda o contratado.
14.4.1. A retenção de pagamento de outros contratos, pela Administração Pública, no período compreendido entre a decisão final que impôs a multa e seu adimplemento, suspende a fluência de prazo para a Administração, não importando em mora, nem gera compensação financeira.
14.5. Multa de mora diária de até 0,3% (três décimos por cento), calculada sobre o valor global do contrato ou da parcela em atraso, até o 30º (trigésimo) dia de atraso na entrega; a partir do 31º (trigésimo primeiro) dia, a multa de mora será convertida em compensatória, aplicando-se, no mais, o disposto nos itens acima.
14.6 O procedimento para aplicação das sanções seguirá o disposto no Capítulo XVI, do Título I, do Decreto Estadual n.º 10.086, de 2022, e na Lei Estadual n.º 20.656, de 2021.
14.7 Nos casos não previstos neste contrato, inclusive sobre o procedimento de aplicação das sanções administrativas, deverão ser observadas as disposições da Lei Federal n.º 14.133, de 2021 e no Decreto Estadual n.º 10.086, de 2022.
14.8 Sem prejuízo das sanções previstas nos itens anteriores, a responsabilização administrativa e civil de pessoas jurídicas pela prática de atos contra a Administração Pública, nacional ou estrangeira, no procedimento de seleção do fornecedor e nos contratos ou vínculos derivados, também se dará na forma prevista na Lei Federal n.º 12.846, de 2013, e regulamento no âmbito do Estado do Paraná.
14.9 Quaisquer penalidades aplicadas serão transcritas no Portal Nacional de Contratações Públicas (PNCP) e no Cadastro Unificado de Fornecedores do Estado do Paraná (CFPR).
14.10 As multas previstas neste contrato poderão ser descontadas do pagamento eventualmente devido pelo contratante decorrente de outros contratos firmados com a Administração Pública estadual.

15 CASOS DE EXTINÇÃO

15.1 O presente instrumento poderá ser extinto:
15.1.1 por ato unilateral e escrito da Administração, exceto no caso de descumprimento decorrente de sua própria conduta**;**
15.1.2 de forma consensual, por acordo entre as partes, por conciliação, por mediação ou por comitê de resolução de disputas, desde que haja interesse da Administração; ou
15.1.3 por decisão arbitral, em decorrência de cláusula compromissória ou compromisso arbitral, ou por decisão judicial.
15.2 No caso de rescisão consensual, a parte que pretender rescindir o Contrato comunicará sua intenção à outra, por escrito.
15.3 Os casos de extinção contratual devem ser formalmente motivados nos autos do processo, assegurado o contraditório e o direito de prévia e ampla defesa ao Contratado.
15.4 O Contratado, desde já, reconhece todos direitos da Administração Pública, em caso de extinção administrativa por inexecução total ou parcial deste contrato.

16 ALTERAÇÕES CONTRATUAIS, ACRÉSCIMOS E SUPRESSÕES:

16.1 Este contrato poderá ser alterado em qualquer das hipóteses previstas nos artigos 124 e 125 da Lei Federal n.º 14.133. de 2021.
16.1.1 Nas alterações unilaterais a que se refere o inciso I do caput do art. 124 da Lei Federal n.º 14.133, de 2021, o contratado será obrigado a aceitar, nas mesmas condições contratuais, acréscimos ou supressões de até 25% (vinte e cinco por cento) do valor inicial atualizado do contrato.
16.2 É admissível a continuidade do contrato administrativo quando houver fusão, cisão ou incorporação da contratada com outra pessoa jurídica, desde que:
a) sejam observados pela nova pessoa jurídica todos os requisitos de habilitação exigidos no Termo de Referência;
b) sejam mantidas as demais cláusulas e condições do contrato; e
c) não haja prejuízo à execução do objeto pactuado e haja anuência expressa da Administração à continuidade do contrato.
16.3 A substituição de consorciado deverá ser expressamente autorizada pelo órgão ou entidade contratante e condicionada à comprovação de que a nova empresa do consórcio possui, no mínimo, os mesmos quantitativos para efeito de habilitação técnica e os mesmos valores para efeito de qualificação econômico-financeira apresentados pela empresa substituída para fins de habilitação do consórcio no termo de referência que originou o contrato.
16.4 As alterações previstas nesta cláusula serão formalizadas por termo aditivo ao contrato.
16.5 Concluída a instrução do requerimento de reequilíbrio econômico-financeiro, a Administração terá o prazo de 30 (trinta) dias para decidir, admitida a prorrogação motivada por igual período.

Nota explicativa 12:
(Obs. As notas explicativas são meramente orientativas. Portanto, devem ser excluídas da minuta de contrato)

Caso o órgão durante a **elaboração do Estudo Técnico Preliminar** entenda pela necessidade de elaboração de matriz de risco, deve ser inserida na minuta do contrato cláusula definidora de riscos e de responsabilidades entre as partes e caracterizadora do equilíbrio econômico-financeiro inicial do contrato, em termos de ônus financeiro decorrente de eventos supervenientes à contratação, contendo, no mínimo, as seguintes informações:
a) listagem de possíveis eventos supervenientes à assinatura do contrato que possam causar impacto em seu equilíbrio econômico-financeiro e previsão de eventual necessidade de prolação de termo aditivo por ocasião de sua ocorrência;
b) no caso de obrigações de resultado, estabelecimento das frações do objeto com relação às quais haverá liberdade para os contratados inovarem em soluções metodológicas ou tecnológicas, em termos de modificação das soluções previamente **delineadas Estudo Técnico Preliminar**;
c) no caso de obrigações de meio, estabelecimento preciso das frações do objeto com relação às quais não haverá liberdade para os contratados inovarem em soluções metodológicas ou tecnológicas, devendo haver obrigação de aderência entre a execução e a solução predefinida **no Estudo Técnico Preliminar**.

17 DA PROTEÇÃO DE DADOS PESSOAIS

17.1 O CONTRATANTE e o CONTRATADO, na condição de operadora, comprometem-se a proteger os direitos fundamentais de liberdade e de privacidade e o livre desenvolvimento da personalidade da pessoa natural, relativos ao tratamento de dados pessoais, inclusive nos meios digitais.
17.2 O tratamento de dados pessoais indispensáveis à prestação de serviços por parte do CONTRATADO, se houver, será realizado mediante prévia e fundamentada aprovação do CONTRATANTE, observados os princípios do art. 6º da LGPD, especialmente o da necessidade.
17.3 Os dados tratados pelo CONTRATADO somente poderão ser utilizados na prestação de serviços especificada neste contrato, e em hipótese alguma poderão ser utilizados para outros fins, observadas as diretrizes e instruções transmitidas pelo CONTRATANTE.
17.4 Os registros de tratamento de dados pessoais que o CONTRATADO realizar serão mantidos em condições de rastreabilidade e de prova eletrônica a qualquer tempo.
17.5 O Contratado deverá apresentar evidências e garantias suficientes de que aplica adequado conjunto de medidas técnicas e administrativas de segurança, para a proteção dos dados pessoais, segundo a legislação e o disposto nesta Cláusula.
17.6 O Contratado dará conhecimento formal aos seus empregados das obrigações e condições acordadas nesta Cláusula, inclusive no tocante à Política de Privacidade do CONTRATANTE, cujos princípios e regras deverão ser aplicados à coleta e tratamento dos dados pessoais.
17.7 O eventual acesso, pelo CONTRATADO, às bases de dados que contenham ou possam conter dados pessoais ou segredos comerciais ou industriais implicará para o CONTRATADO e para seus prepostos – devida e formalmente instruídos nesse sentido – o mais absoluto dever de sigilo, no curso do presente contrato e após o seu encerramento.
17.8 O encarregado do CONTRATADO manterá contato formal com o encarregado do CONTRATANTE, no prazo de 24 (vinte e quatro) horas da ocorrência de qualquer incidente que implique violação ou risco de violação de dados pessoais, para que este possa adotar as providências devidas, na hipótese de questionamento das autoridades competentes.
17.9 A critério do controlador e do encarregado de Dados do CONTRATANTE, o CONTRATADO poderá ser provocada a preencher um relatório de impacto à proteção de dados pessoais, conforme a sensibilidade e o risco inerente do objeto deste contrato, no tocante a dados pessoais.
17.10 O Contratado responde pelos danos que tenha causado em virtude da violação da segurança dos dados ao deixar de adotar as medidas de segurança previstas no art. 46 da LGPD, destinadas a proteger os dados pessoais de acessos não autorizados e de situações acidentais ou ilícitas de destruição, perda, alteração, comunicação ou qualquer forma de tratamento inadequado ou ilícito.
17.11 Os representantes legais do CONTRATADO, bem como os empregados que necessariamente devam ter acesso a dados pessoais sob controle do Estado para o cumprimento de suas tarefas, deverão firmar termo de compromisso e confidencialidade, em que se responsabilizem pelo cumprimento da LGPD e pelo disposto nesta Cláusula.
17.12 As informações sobre o tratamento de dados pessoais por parte do CONTRATADO, envolvendo a sua finalidade, previsão legal, formas de execução e prazo de armazenamento, deverão ser publicadas na forma do § 1º do art. 10 do Decreto Estadual n.º 6.474, de 2020.
17.13 As manifestações do titular de dados ou de seu representante legal quanto ao tratamento de dados pessoais com base neste contrato serão atendidas na forma dos artigos 11, 12 e 13 do Decreto Estadual n.º 6.474, de 2020.
17.14 O CONTRATANTE poderá, a qualquer tempo, requisitar informações acerca dos dados pessoais confiados ao Contratado, bem como realizar inspeções e auditorias, inclusive por meio de auditores independentes, a fim de zelar pelo cumprimento dos deveres e obrigações aplicáveis.
17.15 Eventual compartilhamento de dados pessoais com empresa SUBCONTRATADA dependerá de autorização prévia do CONTRATANTE, hipótese em que o SUBCONTRATADO ficará sujeito aos mesmos limites impostos ao CONTRATADO.
17.16 Encerrada a vigência do contrato ou não havendo mais necessidade de utilização dos dados pessoais, sejam eles sensíveis ou não, o Contratado providenciará o descarte ou devolução, para o CONTRATANTE, de todos os dados pessoais e as cópias existentes, atendido o princípio da segurança.
17.17 As dúvidas decorrentes da aplicação da LGPD serão objeto de consulta por parte do encarregado do CONTRATANTE à Controladoria-Geral do Estado, que poderá consultar a Procuradoria-Geral do Estado em caso de dúvida jurídica devidamente fundamentada.

Nota explicativa 13:
(Obs. As notas explicativas são meramente orientativas. Portanto, devem ser excluídas da minuta de contrato)

Os contratos celebrados pelos órgãos e entidades da Administração Pública do Estado do Paraná devem possuir disposições capazes de proteger os direitos fundamentais de liberdade e de privacidade, bem como o livre desenvolvimento da personalidade dos titulares de dados pessoais. Assim, naqueles casos em que a contratação implicar uso compartilhado de dados entre o Estado do Paraná e empresas privadas contratadas para a prestação de serviços, deve ser inserida cláusula contratual padrão que tem por objetivo dispor sobre a proteção de dados pessoais, bem como as demais cláusulas deverão ser renumeradas.

18 DISPOSIÇÕES GERAIS

18.1 Integram o presente contrato, para todos os fins: o termo de referência e a proposta apresentada pelo Contratado durante o procedimento administrativo que deu origem a contratação.
18.2 Este contrato é regido pela Lei Federal n.º 14.133, de 2021, pelo Decreto n.º 10.086, de 2022 e demais leis estaduais e federais pertinentes ao objeto do contrato, aplicando-se referida legislação aos casos omissos no presente contrato.
18.3 O Contratante enviará o resumo deste contrato à publicação no Diário Oficial do Estado do Paraná e no sítio eletrônico oficial, sem prejuízo de disponibilização da íntegra do contrato no Portal Nacional de Contratações Públicas (PNCP) e no sistema GMS.
18.3.1 Este contrato terá eficácia a partir da sua assinatura.
18.4 As questões decorrentes da execução deste instrumento, que não possam ser dirimidas administrativamente, serão processadas e julgadas na Justiça Estadual, no Foro Central da Comarca da Região Metropolitana de Curitiba – PR, com exclusão de qualquer outro, por mais privilegiado que seja.
Local e data

CONTRATANTE CONTRATADA

Testemunhas

1 – Nome:

2 – Nome:

Nota explicativa 14:(Obs. As notas explicativas são meramente orientativas. Portanto, devem ser excluídas da minuta do contrato a ser publicado)
De acordo com o contido no Inciso III do art. 784 do Código de Processo Civil Brasileiro:
Art. 784. São títulos executivos extrajudiciais:
(...)
II - a escritura pública ou outro documento público assinado pelo devedor;
III - o documento particular assinado pelo devedor e por 2 (duas) testemunhas;
(...)
V - o contrato garantido por hipoteca, penhor, anticrese ou outro direito real de garantia e aquele garantido por caução;
Assim, em razão do contido no inciso III do art. 784 do CPC, que considera título executivo extrajudicial o documento particular assinado por duas testemunhas, é recomendável que, além da assinatura do responsável legal do CONTRATANTE e do CONTRATADO, conste a de duas testemunhas, caso não haja prejuízo à dinâmica administrativa do instrumento. A Assinatura das testemunhas se trata de cautela, que visa evitar eventual discussão judicial e tornar mais eficiente a cobrança dos créditos, se eventualmente for necessária no caso concreto.
Anote-se, que o Contrato é considerado título executivo extrajudicial pelo Código de Processo Civil de 2015, independente da assinatura das testemunhas.

Diário Oficial Certificado Digitalmente
O Departamento de Imprensa Oficial do Estado do Paraná, da garantia de autenticidade deste documento, desde que visualizado através do site http://www.imprensaoficial.pr.gov.br

Anexo XXX

Lista de Verificação

CONTRATAÇÃO DIRETA – Dispensa emergencial

Objeto: _____
Processo n.º: _____

	REQUISITO GERAIS	FOLHAS	SETOR TÉCNICO COMPETENTE
1.	Abertura de processo administrativo devidamente autuado, nos termos do Decreto n.º 7.304/2021.		
2.	Ficha técnica da Procuradoria de Saúde/PGE e eventuais adendos.		
3.	Cópia da decisão judicial que obriga o Estado do Paraná a adquirir o bem ou prestar os serviços.		
4.	Prescrição médica.		
5.	Consulta ao banco de dados do sistema GMS para verificação da existência de Ata de Registro de Preços vigente.		
6.	Justificativa para aquisição de bem de marca específica (art. 41, I da Lei nº 14.133/2021).		
7.	Estudo Técnico Preliminar com abordagem, no mínimo, dos 5 (cinco) elementos a que se refere o art. 18, § 2º da Lei nº 14.133/2021.		
8.	Análise de riscos de que trata o art. 15, § 2º do Decreto Estadual nº 10.086/2022.		
9.	Aprovação do ETP por despacho motivado, nos termos do art. 334, parágrafo único do Decreto Estadual nº 10.086/2022.		
10.	Realização de ampla pesquisa de preços praticados pelo mercado do ramo do objeto a ser contratado baseada em critérios aceitáveis, observando-se o contido no art. 23 da Lei nº 14.133/2021 e art. 368 do Decreto Estadual n.º 10.086/2022.		
11.	Mapa de formação de preços, que observe as diretrizes do art. 368, § 7º do Decreto Estadual nº 10.086/2022.		
12.	Informações orçamentárias e financeiras.		
13.	Termo de Referência, cuja estruturação deve observar o específico objeto a ser contratado e os elementos indicados no art. 6º, XXIII da Lei nº 14.133/2021 e artigos 19, 336, 337, 382 ou 391, todos do Decreto Estadual nº 10.086/2022.		
14.	Aprovação do Termo de Referência por despacho motivado, nos termos do art. 334, parágrafo único do Decreto Estadual nº 10.086/2022.		
15.	Comprovação de que o contratado preenche os requisitos de habilitação e qualificação mínimos exigidos de acordo com o objeto da contratação.		
16.	Cópia dos atos constitutivos do contratado.		
17.	Cópia dos documentos pessoais do representante legal do contratado e, se for o caso, de eventual procuração outorgando poderes de representação.		
18.	Parecer técnico que demonstre o atendimento dos requisitos exigidos, **se for o caso**.		
19.	Parecer Referencial da Procuradoria-Geral do Estado.		
20.	Certificação de que se trata da primeira contratação para o fornecimento do bem ou prestação do serviço vinculada à situação emergencial fundamentada no art. 75, inciso VIII, da Lei nº 14.133/2021.		
21.	Justificativa para não utilização da dispensa eletrônica (art. 160, III do Decreto Estadual nº 10.086/2022).		
22.	Minuta padronizada do contrato administrativo ou, no caso de ser possível a substituição pela nota de empenho de despesa (art. 95, II da Lei nº 14.133/2021), a utilização da minuta padronizada do anexo à nota de empenho de despesa.		
23.	Ato de designação do agente de contratação para conduzir o procedimento de contratação direta (art. 4º, XIX do Decreto Estadual nº 10.086/2022).		
24.	Autorização da autoridade competente.		
25.	Divulgação do ato que autoriza a contratação direta ou do extrato do respectivo contrato em sítio eletrônico oficial, bem como publicação no PNCP e Diário Oficial (artigos 72, parágrafo único, 94, II e parágrafo primeiro e 174, I da Lei nº 14.133/2021 e art. 153 do Decreto Estadual nº 10.086/2022).		

	REGULARIDADE FISCAL, SOCIAL E TRABALHISTA	FOLHAS
1.	Certidão de Regularidade com a Fazenda Federal, inclusive quanto aos débitos fiscais e às contribuições previdenciárias.	
2.	Certidão de Regularidade com a Fazenda Estadual do Paraná.	
3.	Certidão atualizada de Regularidade com a Fazenda Estadual da sede da empresa, quando a contratada for sediada em outro Estado da Federação.	
4.	Certidão de Regularidade com a Fazenda Municipal da sede da empresa.	
5.	Certificado de Regularidade com o FGTS.	
6.	Certidão Negativa de Débitos Trabalhistas.	

	CONSULTAS PRÉVIAS OBRIGATÓRIAS	FOLHAS
1	Consulta ao CADIN do Estado do Paraná.	
2	Consulta sobre as Empresas Suspensas ou Impedidas de contratar com a Administração Pública Estadual (GMS).	
3	Consulta ao Cadastro Nacional de Empresas Inidôneas e Suspensas (CEIS).	

	DECLARAÇÕES FIRMADAS PELO CONTRATADO	FOLHAS
1.	Que não se enquadra em nenhuma das vedações contidas no art. 14 da Lei nº 14.133/2021.	
2.	Que não utiliza a mão de obra direta ou indireta de menores de 18 (dezoito) anos para a realização de trabalhos noturnos, perigosos ou insalubres, bem como não utiliza, para qualquer trabalho, mão de obra direta ou indireta de menores de 16 (dezesseis) anos, exceto na condição de aprendiz a partir de 14 (quatorze) anos, conforme determina o art. 7º, inc. XXXIII, da Constituição Federal.	
3.	Que não incide em nenhuma das situações impeditivas à contratação, indicadas no Decreto Estadual nº 2.485/2019, que veda o nepotismo nos órgãos e entidades estaduais nas contratações celebradas pela Administração Pública do Estado do Paraná.	
4.	Que atesta o atendimento da Política Pública Ambiental de licitação sustentável, em especial, que se responsabiliza integralmente com a logística reversa dos produtos, embalagens e serviços pós-consumo no limite da proporção que fornecerem ao Poder Público, assumindo a responsabilidade pela destinação final ambientalmente adequada.	
5.	Que consente com o fornecimento de dados pessoais em atendimento à LGPD.	
6.	Que cumpre as exigências de reserva de cargos para pessoas com deficiência e para reabilitado da Previdência Social, previstas em lei e em outras normas específicas.	
7.	Que a proposta econômica compreende a integralidade dos custos para atendimento dos direitos trabalhistas assegurados na Constituição Federal, nas leis trabalhistas, nas normas infralegais, nas convenções coletivas de trabalho e nos termos de ajustamento de conduta vigentes na data de entrega da proposta.	

Observações:

Assinatura do agente competente:
Nome: _____
Assinatura: _____

Nota Explicativa 1: A lista de verificação é de utilização exclusiva para o caso de contratações diretas, pautadas em dispensas emergenciais (art. 75, VIII da Lei nº 14.133/2021), para atendimentos iniciais derivados de cumprimento de decisões judiciais na área da saúde, cujo valor seja inferior ao estabelecido pelo art. 1º, III, da Resolução nº 002/2024-PGE (matéria de grande valor para inexigibilidades e dispensas de licitação)

Nota Explicativa 2: Os agentes públicos, responsáveis pela elaboração dos documentos necessários para a instrução da contratação direta, devem certificar o cumprimento dos itens da Lista de Verificação e a utilização da minuta padronizada. A responsabilidade pela correta instrução dos protocolos com toda a documentação necessária, bem como pela regularidade das planilhas de quantitativos, valores, cálculos e especificação técnica do objeto, será dos agentes públicos responsáveis pela elaboração dos respectivos documentos.

Nota Explicativa 3: A indicação do dispositivo legal que trata da hipótese de dispensa de licitação (art. 75, VIII da Lei nº 14.133/2021) pode ser feita no âmbito do Termo de Referência, de modo a cumprir a exigência constante no art. 148, I do Decreto Estadual nº 10.086/2022, sem prejuízo da abordagem no próprio ETP até para que se possa concluir nesse estudo de viabilidade pela contratação direta emergencial ao invés de eventual procedimento licitatório ou adesão a uma Ata de Registro de Preços eventualmente vigente.

No âmbito do Termo de Referência, ademais, deve haver abordagem a respeito da razão da dispensa de licitação com base no art. 75, VIII da Lei nº 14.133/2021 no tópico relativo à justificativa, a teor do art. 339, § 1º do Decreto Estadual nº 10.086/2022, para que restem demonstrados os pressupostos legais que permitem tal contratação direta (emergência que demande urgência de atendimento de situação que pode ocasionar prejuízo ou comprometer a segurança de pessoas, serviços, equipamentos ou outros bens, cuja contratação deve ser o mínimo necessário para afastar a situação emergencial e permitir a contratação ordinária via procedimento licitatório).

Nota Explicativa 4: O fundamento legal que justifica a utilização desta lista de verificação é a dispensa emergencial, de modo que a eventual dispensa de utilização do instrumento contratual (e consequente possibilidade de utilização da nota de empenho de despesa) só pode ocorrer na hipótese tratada no art. 95, II da Lei nº 14.133/2021.

Nota Explicativa 5: As certidões alusivas à regularidade social, trabalhista e fiscal, bem como as consultas prévias obrigatórias, devem estar válidas e atuais quando da efetiva contratação.

Nota Explicativa 6: O Certificado de Regularidade Fiscal – CRF válido supre a necessidade de juntada de certidões negativas individualizadas de débitos tributários, trabalhista, perante a Seguridade Social e ao Fundo de Garantia por Tempo de Serviço – FGTS (art. 6º, § 2º, do Decreto Estadual nº 9.762/2013).

148327/2024

Resolução nº 290/2024-PGE

Designa Procurador do Estado para substituir em razão da licença para tratamento de saúde do titular, Procurador Chefe da Procuradoria da Saúde.

O **PROCURADOR-GERAL DO ESTADO**, no uso de suas atribuições previstas no § 1º do artigo 1º da Lei Complementar nº 161, de 03 de outubro de 2013, com base no art. 70, parágrafo único da Lei nº 6.174, de 16 de novembro de 1970,

RESOLVE

Art. 1º Designar o Procurador do Estado **BRUNO RABELO DOS SANTOS**, RG 13538493-3, para, sem prejuízo de suas atribuições, responder pela função de Chefe da Procuradoria da Saúde durante 10

Diário Oficial Certificado Digitalmente
O Departamento de Imprensa Oficial do Estado do Paraná, da garantia de autenticidade deste documento, desde que visualizado através do site http://www.imprensaoficial.pr.gov.br

(dez) dias, no período de 11/12/2024 a 20/12/2024, em razão da licença para tratamento de saúde, do titular, da Procuradoria da Saúde Felipe Azevedo Barros.
Art. 2º Esta Resolução entra em vigor na data da sua publicação.

PUBLIQUE-SE. ANOTE-SE.

Datado e assinado digitalmente.

Luciano Borges dos Santos
Procurador-Geral do Estado

149045/2024

Controladoria Geral do Estado

CONTROLADORIA-GERAL DO ESTADO
RESOLUÇÃO CGE Nº 137/2024

Designa servidor para exercer, interinamente, a função de Chefe de Núcleo de Integridade e Compliance Setorial junto à Secretaria de Estado do Desenvolvimento Social e Família – SEDEF.
A **CONTROLADORA-GERAL DO ESTADO**, no uso das atribuições que lhe são conferidas pelo art. 4º da Lei Estadual nº 21.352, de 01 de janeiro de 2023; e pelo §2º, do art. 10, da Lei Estadual nº 17.745, de 30 de outubro de 2013,
CONSIDERANDO o requerimento de férias, conforme trâmite contido no protocolo n. º 22.933.377-1.

RESOLVE:

Art. 1º Designar o servidor JOSÉ HOTZ, matrícula nº 857347, para, sem prejuízo de suas atribuições, exercer interinamente a função de Chefe de Núcleo de Integridade e Compliance Setorial junto à Secretaria de Estado do Desenvolvimento Social e Família – SEDEF, no período de 06/01/2025 a 15/01/2025, em substituição a titular do cargo ELOISE BATISTA ZILIOTTO, matricula n.º 567042, por motivo de férias.
Art. 2º Essa Resolução entra em vigor na data da sua publicação, ficando revogada a Resolução CGE n.º 123/2024.

Curitiba, 12 de dezembro de 2024.
LETICIA FERREIRA DA SILVA
Controladora-Geral do Estado

148768/2024

Diário OFICIAL Paraná

CONTROLADORIA-GERAL DO ESTADO
RESOLUÇÃO CGE Nº 136/2024

Designa servidor para exercer, interinamente, a função de Coordenador de Controle Interno da Controladoria-Geral do Estado.
A **CONTROLADORA-GERAL DO ESTADO**, no uso das atribuições que lhe são conferidas pelo art. 4º da Lei Estadual nº 21.352, de 2023; e pelo §2º, do art. 10, da Lei Estadual nº 17.745, de 2013, e
CONSIDERANDO o requerimento de férias, conforme trâmite contido nos protocolos nº 22.971.732-4 e 22.971.798-7.

RESOLVE:

Art. 1º Designar o servidor SANDRO LUIS CHAGAS SANTI, matrícula nº 230204, para, sem prejuízo de suas atribuições, exercer interinamente a função de Coordenadora de Controle Interno da Controladoria-Geral do Estado, no período de 21/11/2024 a 20/12/2024, bem como no período de 06/01/2025 a 19/01/2025 em substituição ao titular do cargo WESLEI LEANDRO DE PAULA, matrícula nº 270611, por motivo de férias.
Art. 2º Esta Resolução entra em vigor na data da sua publicação, ficando revogada a Resolução CGE n.º 122/2024.

Curitiba, 12 de dezembro de 2024.
LETICIA FERREIRA DA SILVA
Controladora-Geral do Estado

148765/2024

CONTROLADORIA-GERAL DO ESTADO
RESOLUÇÃO CGE Nº 138/2024

Designa servidora para exercer, interinamente, a função de Chefe de Núcleo de Integridade e Compliance Setorial junto à Controladoria-Geral do Estado - CGE.
A **CONTROLADORA-GERAL DO ESTADO**, no uso das atribuições que lhe são conferidas pelo art. 4º da Lei Estadual nº 21.352, de 01 de janeiro de 2023; e pelo §2º, do art. 10, da Lei Estadual nº 17.745, de 30 de outubro de 2013,
CONSIDERANDO o requerimento de férias, conforme trâmite contido no protocolo n. º 22.809.565-6.

RESOLVE:

Art. 1º Designar a servidora JULIANA HOOGEVOONINK XAVIER DE OLIVEIRA, matricula n. º 796932, para, sem prejuízo de suas atribuições, exercer interinamente a função de Chefe de Núcleo de Integridade e Compliance Setorial junto à Controladoria-Geral do Estado - CGE, no período de 06/01/2025 a 23/01/2025, em substituição ao titular do cargo PEDRO AUGUSTO NERIS ALVES, matricula n.º 862924, por motivo de férias.
Art. 2º Essa Resolução entra em vigor na data da sua publicação, ficando revogada a Resolução CGE n.º 112/2024.

Curitiba, 12 de dezembro de 2024.
LETICIA FERREIRA DA SILVA
Controladora-Geral do Estado

148772/2024

Secretaria da Administração e da Previdência

EXTRATO DOS ATOS EMITIDOS PELA DIVISAO DE CADASTRO DE RECURSOS HUMANOS - SEAP

0 O SECRETÁRIO DE ESTADO DA ADMINISTRAÇÃO E DA PREVIDÊNCIA, NO USO DE SUAS ATRIBUIÇÕES, TENDO EM VISTA O CONTIDO NO DECRETO N° 1.748, DE 24 DE JANEIRO DE 2.000 E CONSIDERANDO O DISPOSTO NO ARTIGO 3° DA EMENDA CONSTITUCIONAL N° 41, DE 31 DE DEZEMBRO DE 2.003 E RESOLUÇÃO N° 3.837 DE 15 DE JUNHO DE 2.004. RESOLVE CONCEDER, AOS SERVIDORES ABAIXO RELACIONADO O ABONO DE PERMANÊNCIA EM VALOR EQUIVALENTE À RESPECTIVA CONTRIBUIÇÃO PREVIDENCIÁRIA.
RESOLUÇÃO N. 7643 12/12/2024

PROTOCOLO	NOME	RG	LF	ÓRGÃO	A PARTIR
231213406	ADIR JORGE DE CAMARGO	57485019	1	SEED	
231779450	DEUZA MARIA RIZZATTI DE MARCHI	44831643	1	SEED	
231721606	JANINE SCHNEIDER	11059228	1	CEPR	
230007055	LUCINEIA CUNHA STECA	34041440	3	SEED	
231833331	MARILENE SERENATO	49899033	3	SEED	
231559477	MARIZA DE FATIMA DA CRUZ RODRIGUES	35645667	1	SEED	
231623159	ROSALINA DOS SANTOS	66156028	1	SEED	
230126780	ROSILDA CALABRIO PONCE	40076336	2	SEED	
231352694	SERGIO JOSE ALVES	35354581	1	IDR	

148251/2024

RESOLUCAO DE APOSENTADORIA N. 7610

O SECRETARIO DE ESTADO DA ADMINISTRACAO E DA PREVIDENCIA , NO USO DE SUAS ATRIBUICOES E , TENDO EM VISTA O CONTIDO NO DECRETO N. 1.748, DE 24 DE JANEIRO DE 2000 E NOS ATOS DE CONCESSAO DE BENEFICIOS PREVIDENCIARIOS DA PARANAPREVIDENCIA , EM ATENDIMENTO AO DISPOSTO NO ART. 62 , DA LEI-PR 12.398/98 , RESOLVE APOSENTAR OS SERVIDORES ABAIXO RELACIONADOS:

NOME: JOAO RICARDO FERRER ORGAO: PGE
R.G.: 3.825.290-9 CARGO: Agente de Execução LF: 97
Tecnico Administrativo
TIPO: Aposentadoria por Incapacidade
----- EMBASAMENTO LEGAL E DETALHAMENTO DOS PROVENTOS PELA PARANAPREVIDENCIA -----

Art. 35, §1°, inciso I da CE, com redação dada pela EC n° 45/2019 e arts. 10 e 15 da LC 233/21
Art. 15 e 16 da LC 233/21
ATO DE BENEFICIO PREVIDENCIARIO-PRPREV N. 140.301/24
VALOR MENSAL DOS PROVENTOS: R$ 1.835,50(Um Mil, Oitocentos e Trinta e Cinco Reais e Cinqüenta Centavos)

CALCULOS A FL. 224-PRPREV. - FP - PROTOCOLO N. 21.648.775-3

NOME: JOAO RICARDO FERRER ORGAO: SEED
R.G.: 3.825.290-9 CARGO: Professor LF: 98
Professor
TIPO: Aposentadoria por Incapacidade
----- EMBASAMENTO LEGAL E DETALHAMENTO DOS PROVENTOS PELA PARANAPREVIDENCIA -----

Art. 35, §1°, inciso I da CE, com redação dada pela EC n° 45/2019 e arts. 10 e 15 da LC 233/21
Art. 15 e 16 da LC 233/21
ATO DE BENEFICIO PREVIDENCIARIO-PRPREV N. 140.131/24
VALOR MENSAL DOS PROVENTOS: R$ 2.510,89(Dois Mil, Quinhentos e Dez Reais e Oitenta e Nove Centavos)
CALCULOS A FL. 228-PRPREV. - FP - PROTOCOLO N. 21.648.775-3

CURITIBA, 11 DE DEZEMBRO DE 2024

CLAUDIO STABILE
SECRETARIO DE ESTADO DA ADMINISTRAÇÃO
E DA PREVIDÊNCIA

RESOLUCAO DE APOSENTADORIA N. 7619

O SECRETARIO DE ESTADO DA ADMINISTRACAO E DA PREVIDENCIA , NO USO DE SUAS ATRIBUICOES E , TENDO EM VISTA O CONTIDO NO DECRETO N. 1.748, DE 24 DE JANEIRO DE 2000 E NOS ATOS DE CONCESSAO DE BENEFICIOS PREVIDENCIARIOS DA PARANAPREVIDENCIA , EM ATENDIMENTO AO DISPOSTO NO ART. 62 , DA LEI-PR 12.398/98 , RESOLVE APOSENTAR OS SERVIDORES ABAIXO RELACIONADOS:

NOME: DULCINEA LOPES ORGAO: SEED
R.G.: 1.585.180-5 CARGO: Agente Educacional I LF: 1

TIPO: Aposentadoria Voluntária Integral por Tempo de Contribuição.
----- EMBASAMENTO LEGAL E DETALHAMENTO DOS PROVENTOS PELA PARANAPREVIDENCIA -----

Artigo 6°, Inciso I, II, III e IV, da Emenda Constitucional n° 41/03, e o Artigo 2°, da Emenda Constitucional n° 47/05.
LC n° 123/08, art.22, LC 263/2023.
LC n° 123/08, art.23, c/c art.170 e 171 Lei 6174/70, LC 263/2023.
ATO DE BENEFICIO PREVIDENCIARIO-PRPREV N. 140.306/24
VALOR MENSAL DOS PROVENTOS: R$ 4.100,28(Quatro Mil e Cem Reais e Vinte e Oito Centavos)
CALCULOS A FL. 27-PRPREV. - FP - PROTOCOLO N. 22.820.327-0

NOME: LUIZA SANCHES DE MELO ORGAO: SEED
R.G.: 747.141-6 CARGO: Agente Educacional I LF: 1

TIPO: Aposentadoria Voluntária Proporcional por Idade.
----- EMBASAMENTO LEGAL E DETALHAMENTO DOS PROVENTOS PELA PARANAPREVIDENCIA -----

Artigo 40, § 1°, Inciso III, alínea B, da Constituição Federal e § 8°, com a redação dada pela Emenda Constitucional. N° 41/03.
Art.40, §§ 3° e 17°, da Const.Federal
ATO DE BENEFICIO PREVIDENCIARIO-PRPREV N. /
VALOR MENSAL DOS PROVENTOS: R$ 2.584,19(Dois Mil, Quinhentos e Oitenta e Quatro Reais e Dezenove Centavos)

CURITIBA, 11 DE DEZEMBRO DE 2024

CLAUDIO STABILE
SECRETARIO DE ESTADO DA ADMINISTRAÇÃO
E DA PREVIDÊNCIA

RESOLUCAO DE APOSENTADORIA N. 7620

O SECRETARIO DE ESTADO DA ADMINISTRACAO E DA PREVIDENCIA , NO USO DE SUAS ATRIBUICOES E , TENDO EM VISTA O CONTIDO NO DECRETO N. 1.748, DE 24 DE JANEIRO DE 2000 E NOS ATOS DE CONCESSAO DE BENEFICIOS PREVIDENCIARIOS DA PARANAPREVIDENCIA , EM ATENDIMENTO AO DISPOSTO NO ART. 62 , DA LEI-PR 12.398/98 , RESOLVE APOSENTAR OS SERVIDORES ABAIXO RELACIONADOS:

NOME: JOSE FERNANDO ALVES ORGAO: DER
R.G.: 3.455.836-1 CARGO: Agente de Execução LF: 1
Assistente De Execução
TIPO: Art. 5° EC 45/19 .
----- EMBASAMENTO LEGAL E DETALHAMENTO DOS PROVENTOS PELA PARANAPREVIDENCIA -----

Art. 5°, incisos I a IV, §2° , inc. I e §3°, inc. I da EC-PR n° 45/2019.
Lei 13666/02,art.15,I, c/c art.156, Lei 6174/70, Lei 21367/2023, art. 10.
L.13666/02,art.15,II,art.170 e171, L.6174/70, L.21367/23,art.10 EC 19/98
Lei 13666/02,art.15,II, c/c art.170 e 171, Lei 6174/70
ATO DE BENEFICIO PREVIDENCIARIO-PRPREV N. 140.309/24
VALOR MENSAL DOS PROVENTOS: R$ 12.567,78(Doze Mil, Quinhentos e Sessenta e Sete Reais e Setenta e Oito Centavos)
CALCULOS A FL. 17-PRPREV. - FF - PROTOCOLO N. 23.039.184-0

NOME: SILVIA BARBOSA BABIRETZKI ORGAO: SEED
R.G.: 1.592.358-0 CARGO: Agente Educacional II LF: 1

Diário Oficial Certificado Digitalmente
O Departamento de Imprensa Oficial do Estado do Paraná, da garantia de autenticidade deste documento, desde que visualizado através do site http://www.imprensaoficial.pr.gov.br

TIPO: Aposentadoria Voluntária Integral por Tempo de Contribuição.
----- EMBASAMENTO LEGAL E DETALHAMENTO DOS PROVENTOS PELA PARANAPREVIDENCIA -----

Artigo 40, §§ 1°, Inciso III alínea A e 8°, da Constituição Federal, com a redação dada pela Emenda Constitucional n° 41/03.
Art.40, §§ 3° e 17°, da Const.Federal
ATO DE BENEFICIO PREVIDENCIARIO-PRPREV N. 140.292/24
VALOR MENSAL DOS PROVENTOS: R$ 5.157,64(Cinco Mil, Cento e Cinqüenta e Sete Reais e Sessenta e Quatro Centavos)
CALCULOS A FL. 71-PRPREV. - FP - PROTOCOLO N. 22.310.950-0

CURITIBA, 11 DE DEZEMBRO DE 2024

CLAUDIO STABILE
SECRETARIO DE ESTADO DA ADMINISTRAÇÃO
E DA PREVIDÊNCIA

RESOLUCAO DE APOSENTADORIA N. 7621

O SECRETARIO DE ESTADO DA ADMINISTRACAO E DA PREVIDENCIA , NO USO DE SUAS ATRIBUICOES E , TENDO EM VISTA O CONTIDO NO DECRETO N. 1.748, DE 24 DE JANEIRO DE 2000 E NOS ATOS DE CONCESSAO DE BENEFICIOS PREVIDENCIARIOS DA PARANAPREVIDENCIA , EM ATENDIMENTO AO DISPOSTO NO ART. 62 , DA LEI-PR 12.398/98 , RESOLVE APOSENTAR OS SERVIDORES ABAIXO RELACIONADOS:

NOME: DAYSE REGINA ASSUMPCAO OLESKO ORGAO: FUNSAUDE
R.G.: 892.318-3 CARGO: PROMOTOR DE SAUDE PROFISSIONAL LF: 1
MEDICO
TIPO: Aposentadoria Voluntária Integral por Tempo de Contribuição.
----- EMBASAMENTO LEGAL E DETALHAMENTO DOS PROVENTOS PELA PARANAPREVIDENCIA -----

Artigo 3°, Inciso I, II e III, § único da Emenda Constitucional n° 47/05.
Lei 18136/14, art. 4°, inc. I, Lei 21585/23, art. 4°
Lei 6174/70, art.170 e 171
Lei 6174/70, art.170 e 171
Lei 18136/14, art. 4°, § 3°
ATO DE BENEFICIO PREVIDENCIARIO-PRPREV N. /
VALOR MENSAL DOS PROVENTOS: R$ 25.502,26(Vinte e Cinco Mil, Quinhentos e Dois Reais e Vinte e Seis Centavos)

NOME: ELIANE MAIRA BELLONI ORGAO: SEED
R.G.: 4.939.717-8 CARGO: Professor LF: 2
Professor
TIPO: Aposentadoria Voluntária Integral por Tempo de Contribuição.
----- EMBASAMENTO LEGAL E DETALHAMENTO DOS PROVENTOS PELA PARANAPREVIDENCIA -----

Art. 3°, incisos II e III, § único da Emenda Constitucional n° 47/05 c/c Decisão Judicial autos n° 1.122.295-6 - TJ.
LC 103/04, art.23
LC 103/04,art.25,inc.I a X,§ ún, EC 19/98
LC 103/04, art.27, I c/c art.22, § 2°
ATO DE BENEFICIO PREVIDENCIARIO-PRPREV N. 140.315/24
VALOR MENSAL DOS PROVENTOS: R$ 7.934,63(Sete Mil, Novecentos e Trinta e Quatro Reais e Sessenta e Três Centavos)
CALCULOS A FL. 44-PRPREV. - FF - PROTOCOLO N. 23.044.499-4

CURITIBA, 11 DE DEZEMBRO DE 2024

CLAUDIO STABILE
SECRETARIO DE ESTADO DA ADMINISTRAÇÃO
E DA PREVIDÊNCIA

RESOLUCAO DE APOSENTADORIA N. 7622

O SECRETARIO DE ESTADO DA ADMINISTRACAO E DA PREVIDENCIA , NO USO DE SUAS ATRIBUICOES E , TENDO EM VISTA O CONTIDO NO DECRETO N. 1.748, DE 24 DE JANEIRO DE 2000 E NOS ATOS DE CONCESSAO DE BENEFICIOS PREVIDENCIARIOS DA PARANAPREVIDENCIA , EM ATENDIMENTO AO DISPOSTO NO ART. 62 , DA LEI-PR 12.398/98 , RESOLVE APOSENTAR OS SERVIDORES ABAIXO RELACIONADOS:

NOME: JOCELI TEREZINHA VANI MACIEL ORGAO: SEED
R.G.: 930.175-5 CARGO: Professor LF: 3
Professor
TIPO: Aposentadoria Voluntária Integral por Tempo de Contribuição.
----- EMBASAMENTO LEGAL E DETALHAMENTO DOS PROVENTOS PELA PARANAPREVIDENCIA -----

Artigo 3°, Inciso I, II e III, § único da Emenda Constitucional n° 47/05.
LC 103/04, art.23
LC 103/04,art.25,inc.I a X,§ ún, EC 19/98
LC 103/04, art.25, inc.I a X, § ún
Lei 6794/76, art.1° e LC 21/84, art.6°
LC 103/04, ART.29, § 2°
ATO DE BENEFICIO PREVIDENCIARIO-PRPREV N. 140.310/24
VALOR MENSAL DOS PROVENTOS: R$ 7.522,94(Sete Mil, Quinhentos e Vinte e Dois Reais e Noventa e Quatro Centavos)
CALCULOS A FL. 42-PRPREV. - FF - PROTOCOLO N. 23.059.530-5

NOME: MARINA PEREIRA DE SOUSA ORGAO: SEED
R.G.: 3.812.616-4 CARGO: Agente Educacional I LF: 1

TIPO: Aposentadoria Voluntária Proporcional por Idade.
----- EMBASAMENTO LEGAL E DETALHAMENTO DOS PROVENTOS PELA PARANAPREVIDENCIA -----

Artigo 40, § 1°, Inciso III, alínea B, da Constituição Federal e § 8°, com a redação dada pela Emenda Constitucional. N° 41/03.
Art.40, §§ 3° e 17°, da Const.Federal
ATO DE BENEFICIO PREVIDENCIARIO-PRPREV N. 140.316/24
VALOR MENSAL DOS PROVENTOS: R$ 2.481,78(Dois Mil, Quatrocentos e Oitenta e Um Reais e Setenta e Oito Centavos)
CALCULOS A FL. 60-PRPREV. Prop. 31/30 avos. - FP - PROTOCOLO N. 22.885.163-9

CURITIBA, 11 DE DEZEMBRO DE 2024

CLAUDIO STABILE
SECRETARIO DE ESTADO DA ADMINISTRAÇÃO
E DA PREVIDÊNCIA

148068/2024

RESOLUCAO DE RESERVA REMUNERADA/REFORMA N. 7623

O SECRETARIO DE ESTADO DA ADMINISTRACAO E DA PREVIDENCIA , NO USO DE SUAS ATRIBUICOES E , TENDO EM VISTA O CONTIDO NO DECRETO N. 1.748, DE 24 DE JANEIRO DE 2000 E NOS ATOS DE CONCESSAO DE BENEFICIOS PREVIDENCIARIOS DA PARANAPREVIDENCIA , EM ATENDIMENTO AO DISPOSTO NO ART. 62 , DA LEI-PR 12.398/98, RESOLVE TRANSFERIR PARA A INATIVIDADE O(S) INTEGRANTE(S) DA POLÍCIA MILITAR ABAIXO RELACIONADOS:

NOME: MOACIR ASSIS DE OLIVEIRA ORGAO: PMPR
R.G.: 4.341.883-1 CARGO: 2°. Sargento LF: 1

TIPO: Reserva Remunerada Compulsória Integral por Idade (Praças) .
A partir de 08/11/2024.
----- EMBASAMENTO LEGAL E DETALHAMENTO DOS PROVENTOS PELA PARANAPREVIDENCIA -----

Art. 158 da Lei Estadual 1.943/54.
Art. 1°, § único, da Lei 17169/12.
ATO DE BENEFICIO PREVIDENCIARIO-PRPREV N. 140.298/24
VALOR MENSAL DOS PROVENTOS: R$ 10.091,93(Dez Mil e Noventa e Um Reais e Noventa e Três Centavos)
CALCULOS A FL. 45-PRPREV. - FM - PROTOCOLO N. 22.970.634-9

NOME: NELSON VILLA JUNIOR ORGAO: PMPR
R.G.: 4.413.505-1 CARGO: Coronel LF: 1

TIPO: Reserva Remunerada Compulsória (Limite de Tempo)
A partir de 15/09/2024.
----- EMBASAMENTO LEGAL E DETALHAMENTO DOS PROVENTOS PELA PARANAPREVIDENCIA -----

Art. 24-A, § único do Decreto Lei 667/69, caput do art. 157 da Lei 1943/54 e art. 2° do Decreto Estadual 3829/20
Art. 1°, § único, da Lei 17169/12.
ATO DE BENEFICIO PREVIDENCIARIO-PRPREV N. 140.318/24
VALOR MENSAL DOS PROVENTOS: R$ 32.009,43(Trinta e Dois Mil e Nove Reais e Quarenta e Três Centavos) - SUJEITO AO REDUTOR CONSTITUCIONAL.
CALCULOS A FL. 73-PRPREV. - FM - PROTOCOLO N. 22.652.589-0

CURITIBA, 11 DE DEZEMBRO DE 2024

CLAUDIO STABILE
SECRETARIO DE ESTADO DA ADMINISTRAÇÃO
E DA PREVIDÊNCIA

RESOLUCAO DE RESERVA REMUNERADA/REFORMA N. 7624

O SECRETARIO DE ESTADO DA ADMINISTRACAO E DA PREVIDENCIA , NO USO DE SUAS ATRIBUICOES E , TENDO EM VISTA O CONTIDO NO DECRETO N. 1.748, DE 24 DE JANEIRO DE 2000 E NOS ATOS DE CONCESSAO DE BENEFICIOS PREVIDENCIARIOS DA PARANAPREVIDENCIA , EM ATENDIMENTO AO DISPOSTO NO ART. 62 , DA LEI-PR 12.398/98, RESOLVE TRANSFERIR PARA A INATIVIDADE O(S) INTEGRANTE(S) DA POLÍCIA MILITAR ABAIXO RELACIONADOS:

NOME: LEVI DA SILVA ORGAO: PMPR
R.G.: 4.239.292-8 CARGO: 1°. Sargento LF: 1

TIPO: Reserva Remunerada Compulsória Integral por Idade (Praças) .
A partir de 20/10/2024.
----- EMBASAMENTO LEGAL E DETALHAMENTO DOS PROVENTOS PELA PARANAPREVIDENCIA -----

Art. 158 da Lei Estadual 1.943/54.
Art. 1°, § único, da Lei 17169/12.
ATO DE BENEFICIO PREVIDENCIARIO-PRPREV N. 140.297/24
VALOR MENSAL DOS PROVENTOS: R$ 10.094,36(Dez Mil e Noventa e Quatro Reais e Trinta e Seis Centavos)
CALCULOS A FL. 59-PRPREV. - FM - PROTOCOLO N. 22.797.486-9

NOME: GUSTAVO ALVES OILKE JUNIOR ORGAO: PMPR
R.G.: 5.063.357-8 CARGO: 2°. Sargento LF: 1

Diário Oficial Certificado Digitalmente
O Departamento de Imprensa Oficial do Estado do Paraná, da garantia de autenticidade deste documento, desde que visualizado através do site http://www.imprensaoficial.pr.gov.br

TIPO: Reserva Remunerada Compulsória Integral por Idade (Praças) .
A partir de 08/11/2024.
----- EMBASAMENTO LEGAL E DETALHAMENTO DOS PROVENTOS PELA PARANAPREVIDENCIA -----

Art. 158 da Lei Estadual 1.943/54.
Art. 1°, § único, da Lei 17169/12.
ATO DE BENEFICIO PREVIDENCIARIO-PRPREV N. 140.294/24
VALOR MENSAL DOS PROVENTOS: R$ 9.410,05(Nove Mil, Quatrocentos e Dez Reais e Cinco Centavos)
CALCULOS A FL. 39-PRPREV. - FM - PROTOCOLO N. 22.970.121-5

CURITIBA, 11 DE DEZEMBRO DE 2024

CLAUDIO STABILE
SECRETARIO DE ESTADO DA ADMINISTRAÇÃO
E DA PREVIDÊNCIA

148067/2024

RESOLUCAO DE APOSENTADORIA N. 7634

O SECRETARIO DE ESTADO DA ADMINISTRACAO E DA PREVIDENCIA , NO USO DE SUAS ATRIBUICOES E , TENDO EM VISTA O CONTIDO NO DECRETO N. 1.748, DE 24 DE JANEIRO DE 2000 E NOS ATOS DE CONCESSAO DE BENEFICIOS PREVIDENCIARIOS DA PARANAPREVIDENCIA , EM ATENDIMENTO AO DISPOSTO NO ART. 62 , DA LEI-PR 12.398/98 , RESOLVE APOSENTAR OS SERVIDORES ABAIXO RELACIONADOS:

NOME: SEBASTIAO PEREIRA SILVEIRA ORGAO: FUNSAUDE
R.G.: 1.529.945-2 CARGO: PROMOTOR DE SAUDE FUNDAMENTAL LF: 1
AUXILIAR OPERACIONAL
TIPO: Aposentadoria Voluntária Integral por Tempo de Contribuição.
----- EMBASAMENTO LEGAL E DETALHAMENTO DOS PROVENTOS PELA PARANAPREVIDENCIA -----

Artigo 3°, Inciso I, II e III, § único da Emenda Constitucional n° 47/05.
Lei 18136/14, art. 4°, inc. I, Lei 21585/23, art. 4°
Lei 6174/70, art.170 e 171
Lei 6174/70, art.170 e 171
Lei 18136/14, art. 4°, § 3°
ATO DE BENEFICIO PREVIDENCIARIO-PRPREV N. 140.313/24
VALOR MENSAL DOS PROVENTOS: R$ 6.887,13(Seis Mil, Oitocentos e Oitenta e Sete Reais e Treze Centavos)
CALCULOS A FL. 42-PRPREV. - FF - PROTOCOLO N. 23.019.154-9

NOME: DIRCELIA TEREZINHA SERENATO ORGAO: SEED
R.G.: 4.425.673-8 CARGO: Professor LF: 1
Professor
TIPO: Art. 5° EC 45/19 .
----- EMBASAMENTO LEGAL E DETALHAMENTO DOS PROVENTOS PELA PARANAPREVIDENCIA -----

Art. 5°, incisos I a IV, §2° , inc. I e §3°, inc. I da EC-PR n° 45/2019.
LC 103/04, art.23
LC 103/04,art.25,inc.I a X,§ ún, EC 19/98
LC 103/04, art.27, I c/c art.22, § 2°
LC 103/04, art.22, § 3°
LC 103/04, ART.29, § 2°
ATO DE BENEFICIO PREVIDENCIARIO-PRPREV N. 140.347/24
VALOR MENSAL DOS PROVENTOS: R$ 8.467,13(Oito Mil, Quatrocentos e Sessenta e Sete Reais e Treze Centavos)
CALCULOS A FL. 43-PRPREV. - FF - PROTOCOLO N. 22.951.593-4

CURITIBA, 12 DE DEZEMBRO DE 2024

CLAUDIO STABILE
SECRETARIO DE ESTADO DA ADMINISTRAÇÃO
E DA PREVIDÊNCIA

RESOLUCAO DE APOSENTADORIA N. 7635

O SECRETARIO DE ESTADO DA ADMINISTRACAO E DA PREVIDENCIA , NO USO DE SUAS ATRIBUICOES E , TENDO EM VISTA O CONTIDO NO DECRETO N. 1.748, DE 24 DE JANEIRO DE 2000 E NOS ATOS DE CONCESSAO DE BENEFICIOS PREVIDENCIARIOS DA PARANAPREVIDENCIA , EM ATENDIMENTO AO DISPOSTO NO ART. 62 , DA LEI-PR 12.398/98 , RESOLVE APOSENTAR OS SERVIDORES ABAIXO RELACIONADOS:

NOME: ALICE DE JESUS DE ALMEIDA DATTI ORGAO: SEED
R.G.: 4.716.070-7 CARGO: Professor LF: 1
Professor
TIPO: Art. 4° EC 45/19 .
----- EMBASAMENTO LEGAL E DETALHAMENTO DOS PROVENTOS PELA PARANAPREVIDENCIA -----

Art. 4°, incisos I a V, §6°, inc. II, e 7°, inc. II da EC-PR n° 45/2019
Art. 4°, §6°, incisos II e III da EC 45/2019.
ATO DE BENEFICIO PREVIDENCIARIO-PRPREV N. 140.323/24
VALOR MENSAL DOS PROVENTOS: R$ 4.837,96(Quatro Mil, Oitocentos e Trinta e Sete Reais e Noventa e Seis Centavos)
CALCULOS A FL. 104-PRPREV. - FP - PROTOCOLO N. 22.348.084-5

NOME: DOROTI MORAIS DE MEDEIROS ORGAO: SEED
R.G.: 6.128.133-9 CARGO: Agente Educacional I LF: 1

TIPO: Aposentadoria Voluntária Integral por Tempo de Contribuição.
----- EMBASAMENTO LEGAL E DETALHAMENTO DOS PROVENTOS PELA PARANAPREVIDENCIA -----

Artigo 40, §§ 1°, Inciso III alínea A e 8°, da Constituição Federal, com a redação dada pela Emenda Constitucional n° 41/03.
Art.40, §§ 3° e 17°, da Const.Federal
ATO DE BENEFICIO PREVIDENCIARIO-PRPREV N. 140.322/24
VALOR MENSAL DOS PROVENTOS: R$ 2.983,11(Dois Mil, Novecentos e Oitenta e Três Reais e Onze Centavos)
CALCULOS A FL. 63-PRPREV. - FP - PROTOCOLO N. 22.963.657-0

CURITIBA, 12 DE DEZEMBRO DE 2024

CLAUDIO STABILE
SECRETARIO DE ESTADO DA ADMINISTRAÇÃO
E DA PREVIDÊNCIA

RESOLUCAO DE APOSENTADORIA N. 7636

O SECRETARIO DE ESTADO DA ADMINISTRACAO E DA PREVIDENCIA , NO USO DE SUAS ATRIBUICOES E , TENDO EM VISTA O CONTIDO NO DECRETO N. 1.748, DE 24 DE JANEIRO DE 2000 E NOS ATOS DE CONCESSAO DE BENEFICIOS PREVIDENCIARIOS DA PARANAPREVIDENCIA , EM ATENDIMENTO AO DISPOSTO NO ART. 62 , DA LEI-PR 12.398/98 , RESOLVE APOSENTAR OS SERVIDORES ABAIXO RELACIONADOS:

NOME: MARCIA ELIANE DEWES ROOS ORGAO: SEED
R.G.: 4.973.724-6 CARGO: Professor LF: 3
Professor
TIPO: Art. 5° EC 45/19 .
----- EMBASAMENTO LEGAL E DETALHAMENTO DOS PROVENTOS PELA PARANAPREVIDENCIA -----

Art. 5°, incisos I a IV e §1°, §2°, inc. I e §3°, inc. I da EC-PR n° 45/2019.
LC 103/04, art.23
LC 103/04,art.25,inc.I a X,§ ún, EC 19/98
LC 103/04, art.27, I c/c art.22, § 2°
LC 103/04, ART.27, III
LC 103/04, art.22, § 3°
LC 103/04, ART.29, § 2°
LC 103/04, ART.27, III
ATO DE BENEFICIO PREVIDENCIARIO-PRPREV N. 140.314/24
VALOR MENSAL DOS PROVENTOS: R$ 20.735,65(Vinte Mil, Setecentos e Trinta e Cinco Reais e Sessenta e Cinco Centavos)
CALCULOS A FL. 38-PRPREV. - FF - PROTOCOLO N. 22.979.815-4

NOME: INES LEDER DE FRANCA ORGAO: SEED
R.G.: 5.974.142-0 CARGO: Agente Educacional I LF: 1

TIPO: Art. 5° EC 45/19 .
----- EMBASAMENTO LEGAL E DETALHAMENTO DOS PROVENTOS PELA PARANAPREVIDENCIA -----

Art. 5°, incisos I a IV, §2° , inc. II e §3°, inc. II da EC-PR n° 45/2019.
Art. 5°, §2°, inciso II da EC 45/2019.
ATO DE BENEFICIO PREVIDENCIARIO-PRPREV N. 140.325/24
VALOR MENSAL DOS PROVENTOS: R$ 2.489,17(Dois Mil, Quatrocentos e Oitenta e Nove Reais e Dezessete Centavos)
CALCULOS A FL. 44-PRPREV. - FP - PROTOCOLO N. 22.927.976-9

CURITIBA, 12 DE DEZEMBRO DE 2024

CLAUDIO STABILE
SECRETARIO DE ESTADO DA ADMINISTRAÇÃO
E DA PREVIDÊNCIA

RESOLUCAO DE APOSENTADORIA N. 7637

O SECRETARIO DE ESTADO DA ADMINISTRACAO E DA PREVIDENCIA , NO USO DE SUAS ATRIBUICOES E , TENDO EM VISTA O CONTIDO NO DECRETO N. 1.748, DE 24 DE JANEIRO DE 2000 E NOS ATOS DE CONCESSAO DE BENEFICIOS PREVIDENCIARIOS DA PARANAPREVIDENCIA , EM ATENDIMENTO AO DISPOSTO NO ART. 62 , DA LEI-PR 12.398/98 , RESOLVE APOSENTAR OS SERVIDORES ABAIXO RELACIONADOS:

NOME: GILMAR TAMBORINI ORGAO: SEED
R.G.: 3.201.021-0 CARGO: Professor LF: 2
Professor
TIPO: Aposentadoria Voluntária Integral por Tempo de Contribuição.
----- EMBASAMENTO LEGAL E DETALHAMENTO DOS PROVENTOS PELA PARANAPREVIDENCIA -----

Art. 3°, incisos II e III, § único da Emenda Constitucional n° 47/05 c/c Decisão Judicial autos n° 1.122.295-6 - TJ.
LC 103/04, art.23
LC 103/04,art.25,inc.I a X,§ ún, EC 19/98
LC 103/04, art.25, inc.I a X, § ún
LC 103/04, art.27, I c/c art.22, § 2°
LC 103/04, art.22, § 3°
LC 103/04, ART.27, III
ATO DE BENEFICIO PREVIDENCIARIO-PRPREV N. 140.321/24
VALOR MENSAL DOS PROVENTOS: R$ 10.175,33(Dez Mil, Cento e Setenta e Cinco Reais e Trinta e Três Centavos)
CALCULOS A FL. 58-PRPREV. - FF - PROTOCOLO N. 22.976.030-0

NOME: EDEMILSON KRUPEK BONKO ORGAO: SEED
R.G.: 3.747.187-9 CARGO: Professor LF: 21
Professor
TIPO: Art. 5° EC 45/19 .
----- EMBASAMENTO LEGAL E DETALHAMENTO DOS PROVENTOS PELA PARANAPREVIDENCIA -----

Diário Oficial Certificado Digitalmente
O Departamento de Imprensa Oficial do Estado do Paraná, da garantia de autenticidade deste documento, desde que visualizado através do site http://www.imprensaoficial.pr.gov.br

Art. 5°, incisos I a IV e §1°, §2°, inc. I e §3°, inc. I da EC-PR n° 45/2019.
LC 103/04, art.23
LC 103/04,art.25,inc.I a X,§ ún, EC 19/98
LC 103/04, art.25, inc.I a X, § ún
LC 103/04, art.27, I c/c art.22, § 2°
LC 103/04, ART.27, III
LC 103/04, art.22, § 3°
LC 103/04, ART.29, § 2°
LC 103/04, ART.27, III
ATO DE BENEFICIO PREVIDENCIARIO-PRPREV N. 140.338/24
VALOR MENSAL DOS PROVENTOS: R$ 9.728,87(Nove Mil, Setecentos e Vinte e Oito Reais e Oitenta e Sete Centavos)
CALCULOS A FL. 46-PRPREV. - FF - PROTOCOLO N. 23.069.015-4

CURITIBA, 12 DE DEZEMBRO DE 2024

CLAUDIO STABILE
SECRETARIO DE ESTADO DA ADMINISTRAÇÃO
E DA PREVIDÊNCIA

RESOLUCAO DE APOSENTADORIA N. 7638

O SECRETARIO DE ESTADO DA ADMINISTRACAO E DA PREVIDENCIA , NO USO DE SUAS ATRIBUICOES E , TENDO EM VISTA O CONTIDO NO DECRETO N. 1.748, DE 24 DE JANEIRO DE 2000 E NOS ATOS DE CONCESSAO DE BENEFICIOS PREVIDENCIARIOS DA PARANAPREVIDENCIA , EM ATENDIMENTO AO DISPOSTO NO ART. 62 , DA LEI-PR 12.398/98 , RESOLVE APOSENTAR OS SERVIDORES ABAIXO RELACIONADOS:

NOME: LUIZ FERNANDO PEREIRA DE MIRANDA ORGAO: SEED
R.G.: 3.964.767-2 CARGO: Agente Educacional I LF: 1

TIPO: Art. 5° EC 45/19 .
----- EMBASAMENTO LEGAL E DETALHAMENTO DOS PROVENTOS PELA PARANAPREVIDENCIA -----

Art. 5°, incisos I a IV, §2° , inc. I e §3°, inc. I da EC-PR n° 45/2019.
LC n° 123/08, art.22, LC 263/2023.
LC n° 123/08, art.23, c/c art.170 e 171 Lei 6174/70, LC 263/2023.
LC n° 123/08, art.23, c/c art.170 e 171 Lei 6174/70
ATO DE BENEFICIO PREVIDENCIARIO-PRPREV N. /
VALOR MENSAL DOS PROVENTOS: R$ 6.842,93(Seis Mil, Oitocentos e Quarenta e Dois Reais e Noventa e Três Centavos)

CURITIBA, 12 DE DEZEMBRO DE 2024

CLAUDIO STABILE
SECRETARIO DE ESTADO DA ADMINISTRAÇÃO
E DA PREVIDÊNCIA

RESOLUCAO DE APOSENTADORIA N. 7639

O SECRETARIO DE ESTADO DA ADMINISTRACAO E DA PREVIDENCIA , NO USO DE SUAS ATRIBUICOES E , TENDO EM VISTA O CONTIDO NO DECRETO N. 1.748, DE 24 DE JANEIRO DE 2000 E NOS ATOS DE CONCESSAO DE BENEFICIOS PREVIDENCIARIOS DA PARANAPREVIDENCIA , EM ATENDIMENTO AO DISPOSTO NO ART. 62 , DA LEI-PR 12.398/98 , RESOLVE APOSENTAR OS SERVIDORES ABAIXO RELACIONADOS:

NOME: EDNA MARIA DE SOUZA ANCILOTTO ORGAO: SEED
R.G.: 6.960.508.495-3 CARGO: Professor LF: 2
Professor

TIPO: Art. 5° EC 45/19 .
----- EMBASAMENTO LEGAL E DETALHAMENTO DOS PROVENTOS PELA PARANAPREVIDENCIA -----

Art. 5°, incisos I a IV e §1°, §2°, inc. I e §3°, inc. I da EC-PR n° 45/2019.
LC 103/04, art.23
LC 103/04,art.25,inc.I a X,§ ún, EC 19/98
LC 103/04, art.27, I c/c art.22, § 2°
LC 103/04, art.22, § 3°
ATO DE BENEFICIO PREVIDENCIARIO-PRPREV N. 140.328/24
VALOR MENSAL DOS PROVENTOS: R$ 9.452,10(Nove Mil, Quatrocentos e Cinqüenta e Dois Reais e Dez Centavos)
CALCULOS A FL. 43-PRPREV. - FF - PROTOCOLO N. 23.021.885-4

NOME: EDNA MARIA DE SOUZA ANCILOTTO ORGAO: SEED
R.G.: 6.960.508.495-3 CARGO: Professor LF: 3
Professor

TIPO: Aposentadoria Voluntária Integral por Tempo de Contribuição.
----- EMBASAMENTO LEGAL E DETALHAMENTO DOS PROVENTOS PELA PARANAPREVIDENCIA -----

Art. 3°, incisos II e III, § único da Emenda Constitucional n° 47/05 c/c Decisão Judicial autos n° 1.122.295-6 - TJ.
LC 103/04, art.23
LC 103/04,art.25,inc.I a X,§ ún, EC 19/98
LC 103/04, art.27, I c/c art.22, § 2°
LC 103/04, art.22, § 3°
ATO DE BENEFICIO PREVIDENCIARIO-PRPREV N. 140.330/24
VALOR MENSAL DOS PROVENTOS: R$ 8.061,17(Oito Mil e Sessenta e Um Reais e Dezessete Centavos)
CALCULOS A FL. 48-PRPREV. - FF - PROTOCOLO N. 23.021.984-2

CURITIBA, 12 DE DEZEMBRO DE 2024

CLAUDIO STABILE
SECRETARIO DE ESTADO DA ADMINISTRAÇÃO
E DA PREVIDÊNCIA

148566/2024

RESOLUCAO DE RESERVA REMUNERADA/REFORMA N. 7640

O SECRETARIO DE ESTADO DA ADMINISTRACAO E DA PREVIDENCIA , NO USO DE SUAS ATRIBUICOES E , TENDO EM VISTA O CONTIDO NO DECRETO N. 1.748, DE 24 DE JANEIRO DE 2000 E NOS ATOS DE CONCESSAO DE BENEFICIOS PREVIDENCIARIOS DA PARANAPREVIDENCIA , EM ATENDIMENTO AO DISPOSTO NO ART. 62 , DA LEI-PR 12.398/98, RESOLVE TRANSFERIR PARA A INATIVIDADE O(S) INTEGRANTE(S) DA POLÍCIA MILITAR ABAIXO RELACIONADOS:

NOME: ELSON PAULO SILVA ORGAO: PMPR
R.G.: 4.723.303-8 CARGO: 2°. Sargento LF: 1

TIPO: Reserva Remunerada Compulsória Integral por Idade (Praças) .
A partir de 31/10/2024.
----- EMBASAMENTO LEGAL E DETALHAMENTO DOS PROVENTOS PELA PARANAPREVIDENCIA -----

Art. 158 da Lei Estadual 1.943/54.
Art. 1°, § único, da Lei 17169/12.
ATO DE BENEFICIO PREVIDENCIARIO-PRPREV N. 140.304/24
VALOR MENSAL DOS PROVENTOS: R$ 8.784,68(Oito Mil, Setecentos e Oitenta e Quatro Reais e Sessenta e Oito Centavos)
CALCULOS A FL. 55-PRPREV. - FM - PROTOCOLO N. 22.797.573-3

NOME: EDNILSON DE OLIVEIRA ORGAO: PMPR
R.G.: 6.812.020-9 CARGO: 3°. Sargento LF: 1

TIPO: Reserva Remunerada Integral (Decreto.
----- EMBASAMENTO LEGAL E DETALHAMENTO DOS PROVENTOS PELA PARANAPREVIDENCIA -----

Art. 24-G, inciso I e parágrafo único, do Decreto-Lei n. 667/69.
Art. 1°, § único, da Lei 17169/12.
ATO DE BENEFICIO PREVIDENCIARIO-PRPREV N. 140.277/24
VALOR MENSAL DOS PROVENTOS: R$ 9.584,38(Nove Mil, Quinhentos e Oitenta e Quatro Reais e Trinta e Oito Centavos)
CALCULOS A FL. 53-PRPREV. - FM - PROTOCOLO N. 22.799.361-8

CURITIBA, 12 DE DEZEMBRO DE 2024

CLAUDIO STABILE
SECRETARIO DE ESTADO DA ADMINISTRAÇÃO
E DA PREVIDÊNCIA

RESOLUCAO DE RESERVA REMUNERADA/REFORMA N. 7641

O SECRETARIO DE ESTADO DA ADMINISTRACAO E DA PREVIDENCIA , NO USO DE SUAS ATRIBUICOES E , TENDO EM VISTA O CONTIDO NO DECRETO N. 1.748, DE 24 DE JANEIRO DE 2000 E NOS ATOS DE CONCESSAO DE BENEFICIOS PREVIDENCIARIOS DA PARANAPREVIDENCIA , EM ATENDIMENTO AO DISPOSTO NO ART. 62 , DA LEI-PR 12.398/98, RESOLVE TRANSFERIR PARA A INATIVIDADE O(S) INTEGRANTE(S) DA POLÍCIA MILITAR ABAIXO RELACIONADOS:

NOME: EDSON VICENTE ORGAO: PMPR
R.G.: 4.913.544-0 CARGO: 2°. Sargento LF: 1

TIPO: Reserva Remunerada Compulsória Integral por Idade (Praças) .
A partir de 25/10/2024.
----- EMBASAMENTO LEGAL E DETALHAMENTO DOS PROVENTOS PELA PARANAPREVIDENCIA -----

Art. 158 da Lei Estadual 1.943/54.
Art. 1°, § único, da Lei 17169/12.
ATO DE BENEFICIO PREVIDENCIARIO-PRPREV N. 140.311/24
VALOR MENSAL DOS PROVENTOS: R$ 8.784,68(Oito Mil, Setecentos e Oitenta e Quatro Reais e Sessenta e Oito Centavos)
CALCULOS A FL. 55-PRPREV. - FM - PROTOCOLO N. 22.797.667-5

NOME: CARLOS ASSAD MADY ORGAO: PMPR
R.G.: 5.024.988-3 CARGO: Tenente Coronel LF: 1

TIPO: Reserva Remunerada Compulsória (Limite de Tempo)
A partir de 15/09/2024.
----- EMBASAMENTO LEGAL E DETALHAMENTO DOS PROVENTOS PELA PARANAPREVIDENCIA -----

Art. 24-A, § único do Decreto Lei 667/69, caput do art. 157 da Lei 1943/54 e art. 2° do Decreto Estadual 3829/20
Art. 1°, § único, da Lei 17169/12.
ATO DE BENEFICIO PREVIDENCIARIO-PRPREV N. 140.320/24
VALOR MENSAL DOS PROVENTOS: R$ 30.500,59(Trinta Mil e Quinhentos Reais e Cinqüenta e Nove Centavos) - SUJEITO AO REDUTOR CONSTITUCIONAL.
CALCULOS A FL. 83-PRPREV. - FM - PROTOCOLO N. 22.652.811-3

CURITIBA, 12 DE DEZEMBRO DE 2024

Diário Oficial Certificado Digitalmente
O Departamento de Imprensa Oficial do Estado do Paraná, da garantia de autenticidade deste documento, desde que visualizado através do site http://www.imprensaoficial.pr.gov.br

CLAUDIO STABILE
SECRETARIO DE ESTADO DA ADMINISTRAÇÃO
E DA PREVIDÊNCIA

148565/2024

RESOLUCAO DE RESERVA REMUNERADA/REFORMA N. 7642

O SECRETARIO DE ESTADO DA ADMINISTRACAO E DA PREVIDENCIA , NO USO DE SUAS ATRIBUICOES E , TENDO EM VISTA O CONTIDO NO DECRETO N. 1.748, DE 24 DE JANEIRO DE 2000 E NOS ATOS DE CONCESSAO DE BENEFICIOS PREVIDENCIARIOS DA PARANAPREVIDENCIA , EM ATENDIMENTO AO DISPOSTO NO ART. 62 , DA LEI-PR 12.398/98, RESOLVE TRANSFERIR PARA A INATIVIDADE O(S) INTEGRANTE(S) DO CORPO DE BOMBEIROS MILITAR ABAIXO RELACIONADOS:

NOME: EMERSON JOSE DA SILVA ORGAO: CBMPR
R.G.: 5.275.648-0 CARGO: 1° Sargento LF: 1

TIPO: Reserva Remunerada Compulsória (Limite de Tempo)
A partir de 21/09/2024.
----- EMBASAMENTO LEGAL E DETALHAMENTO DOS PROVENTOS PELA PARANAPREVIDENCIA -----

Art. 24-A, § único do Decreto Lei 667/69, caput do art. 157 da Lei 1943/54 e art. 2° do Decreto Estadual 3829/20
Art. 1°, § único, da Lei 17169/12.EC n.° 53, de 14/12/2022
ATO DE BENEFICIO PREVIDENCIARIO-PRPREV N. 140.329/24
VALOR MENSAL DOS PROVENTOS: R$ 10.094,36(Dez Mil e Noventa e Quatro Reais e Trinta e Seis Centavos)
CALCULOS A FL. 58-PRPREV. - FM - PROTOCOLO N. 22.788.711-7

CURITIBA, 12 DE DEZEMBRO DE 2024

CLAUDIO STABILE
SECRETARIO DE ESTADO DA ADMINISTRAÇÃO
E DA PREVIDÊNCIA

148564/2024

RESOLUÇÃO CONJUNTA SEAP/SESP N.º 539/2024

O **Secretário de Estado da Administração e da Previdência** e o **Secretário de Estado da Segurança Pública**, no uso de suas atribuições legais, conferidas pelo artigo 90 da Constituição Estadual, e pela Lei Estadual n.º 21.352, de 01 de janeiro de 2023, considerando o §1° do artigo 17 da Lei Complementar n.º 245 de 30 de março de 2022, que institui o Quadro Próprio da Polícia Penal do Estado do Paraná - QPPP, bem como regulamenta a transformação do atual cargo de Agente Penitenciário, e considerando o contido no protocolo n.º 19.772.092-1,

RESOLVEM:

Art. 1º Retificar o Anexo Único da Resolução SEAP/SESP n.º 008, de 26 de maio de 2022, publicado no Diário Oficial n.º 11.185, de 27 de maio de 2022, na parte que concedeu enquadramento no Quadro Próprio da Polícia Penal do Estado do Paraná - QPPP, no cargo de Policial Penal, em conformidade ao preconizado na Lei Complementar n.º 245 de 30 de março de 2022, na parte do servidor abaixo especificado, com efeitos funcionais a partir de 29 de maio de 2022:

ID RH	LF	CPF	NOME	TEMPO PARA EFEITOS LEGAIS EM 30/03/2022			DE		PARA
				ANOS	MESES	DIAS	CLASSE	REF.	CLASSE
449979	1	XXX.082.999-XX	MARCIO FERREIRA DOMINGUES	30	03	01	I	6	II

Art. 2º Esta Resolução entra em vigor na data de sua publicação.

Curitiba, 4 de dezembro de 2024.

Claudio Stabile
Secretário de Estado da Administração e da Previdência

Cel. PM RR Hudson Leôncio Teixeira
Secretário de Estado da Segurança Pública

148678/2024

Resolução Conjunta SEAP/SEAB/IDR Nº 534/2024

O SECRETÁRIO DE ESTADO DA ADMINISTRAÇÃO E DA PREVIDÊNCIA (SEAP), O SECRETÁRIO DE ESTADO DA AGRICULTURA E DO ABASTECIMENTO (SEAB) E O DIRETOR-PRESIDENTE DO INSTITUTO DE DESENVOLVIMENTO RURAL DO PARANÁ - IAPAR-EMATER (IDR-Paraná), no exercício das atribuições estabelecidas na Lei Estadual nº 21.352, de 1 de janeiro de 2023, nos termos da autorização governamental e demais determinações do Decreto Estadual nº 3.297, de 13 de janeiro de 2016, considerando a necessidade de ser formalizado o deslocamento provisório de servidores que integram o Sistema Estadual de Agricultura (Seagri), para o desenvolvimento dos serviços prestados à população, bem como o contido no protocolo nº 22.793.126-4,

RESOLVEM:

Art. 1º. Promover no âmbito do Sistema Estadual de Agricultura (Seagri), por prazo determinado, o deslocamento dos servidores efetivos da SEAB, relacionados no anexo a esta Resolução, para prestarem serviços no Instituto de Desenvolvimento Rural do Paraná - IAPAR-EMATER, com ônus para o órgão de origem, durante o exercício de 2025.

Parágrafo único. Os servidores exercerão as atribuições de seu cargo e função no Instituto de Desenvolvimento Rural do Paraná - IAPAR-EMATER, prestando serviços para fins específicos e por prazo determinado, desenvolvendo as funções de planejamento, execução, avaliação de projetos, acompanhamento, e outras, obrigatoriamente conforme a carga horária, o perfil profissiográfico e as competências de sua formação profissional.

Art. 2º. Compete à chefia imediata dos servidores do órgão de destino, controlar a frequência ao trabalho e mensalmente encaminhar os respectivos registros para a unidade de Recursos Humanos do órgão de origem.

Art. 3º. Compete às autoridades do órgão de destino, o acompanhamento e avaliação dos serviços prestados pelos servidores, a apuração de irregularidades no serviço público ou o cometimento de faltas funcionais que eventualmente envolvam os servidores provisoriamente deslocada de órgãos do Seagri.

Parágrafo único. A competência para a aplicação de penalidades disciplinares observará o disposto no art. 296 da Lei Estadual nº 6.174 de 16 de novembro de 1970.

Art. 4º. A concessão de férias, licenças e demais afastamentos do trabalho é condicionada a prévia anuência dos órgãos de origem e destino, observadas as demais normas incidentes.

Art. 5º. Os servidores deverão participar dos cursos e demais eventos promovidos pelo Seagri e observarem as normas internas de Administração e expediente do órgão de destino, respeitados os direitos previstos na legislação.

Art. 6º. Os servidores deverão retornar ao órgão de origem, apresentando-se à competente unidade de Recursos Humanos no primeiro dia útil de 2026.

Parágrafo único. Os servidores regularmente afastados do trabalho na data estabelecida no caput, deverão se apresentar no primeiro dia útil após o término do motivo de seu afastamento.

Art. 7º. A qualquer tempo as autoridades dos órgãos de origem e de destino poderão manifestar o interesse de retorno dos servidores ao órgão de suas lotações originárias, assim como os servidores poderão postular o retorno ao órgão de origem, devendo apresentar-se na unidade de Recursos Humanos na data especificada pela Chefia imediata do órgão de destino.

Art. 8º. A presente Resolução Conjunta passa a vigorar na data de sua publicação.

Curitiba, 29 de novembro de 2024.

Assinatura digital
Claudio Stabile
Secretário de Estado da Administração e da Previdência

Assinatura digital
Natalino Avance de Souza
Secretário de Estado da Agricultura e do Abastecimento

Assinatura digital
Richard Golba
Diretor-Presidente do Instituto de Desenvolvimento Rural do Paraná - Iapar-Emater

ANEXO ÚNICO – RESOLUÇÃO CONJUNTA SEAP/SEAB/IDR N.º 534, DE 29 DE NOVEMBRO DE 2024

INTERESSADO	RG	CARGO	FUNÇÃO	PERÍODO
DELERVAL MOREIRA DOS SANTOS	4.091.362-9	Agente de Apoio	Auxiliar de Manejo e Meio Ambiente	Exercício de 2025
JOÃO APARECIDO DA SILVA	1.574.752-8	Agente de Apoio	Auxiliar de Manejo e Meio Ambiente	Exercício de 2025
JOSÉ ALBERTO GROBE	3.107.030-9	Agente Profissional	Engenheiro Agrônomo	Exercício de 2025
RENATA PAULA DE ARRUDA	7.992.742-2	Agente de Execução	Técnica Administrativa	Exercício de 2025

DSRH/RES. 534/2024 TRS
Protocolo: 22.793.126-4

148909/2024

Resolução SEAP Nº 7485

O SECRETÁRIO DE ESTADO DA ADMINISTRAÇÃO E DA PREVIDÊNCIA, no uso de suas atribuições legais, considerando que conforme disposto no inciso I, do artigo 25, da Lei Estadual n.º 21.352, de 1º de janeiro de 2023, compete à Secretaria de Estado da Administração e da Previdência - SEAP a coordenação e gestão das atividades de administração de recursos humanos;

considerando o contido no artigo 12 e seu § 1º da Lei Estadual n.º 13.666, de 05 de julho de 2002; e

considerando o contido na alínea ***e***, do Parágrafo único, do artigo 20, do Decreto Estadual n.º 8.466, de 1º de julho de 2013, bem como o

Diário Oficial Certificado Digitalmente
O Departamento de Imprensa Oficial do Estado do Paraná, da garantia de autenticidade deste documento, desde que visualizado através do site http://www.imprensaoficial.pr.gov.br

contido no protocolo n.º 22.569.921-6;

RESOLVE

Alocar na Secretaria de Estado de Infraestrutura e Logística – SEIL a servidora Christien Noemberg de Souza Moraes, RG n.º 5.205.237-8, ocupante do cargo de Agente Profissional, função Engenheiro Civil, do Quadro Próprio do Poder Executivo – QPPE, lotada na Secretaria de Estado das Cidades – SECID.

Curitiba, 29 de novembro de 2024.

Claudio Stabile
Secretário de Estado da Administração e da Previdência

DSRH/RES. 36/2024 TRS
Protocolo: 22.569.921-6

149016/2024

Resolução Retificadora SEAP nº 7632/2024

O SECRETÁRIO DE ESTADO DA ADMINISTRAÇÃO E DA PREVIDÊNCIA, no uso das atribuições legais e considerando o disposto na Lei Estadual nº 21.352, de 1º de janeiro de 2023 e pelo Decreto nº 5953 de 29 de maio de 2024,

RESOLVE:

Art.1º Retificar o Art. 1º da Resolução SEAP nº 6980/2024 de 11/10/2024, D.I.O.E nº 11766 de 14/10/2024.

Onde se lê: Art. 1° Designar o servidor Jhonatan Fioravante , RG nº 11.017.681-3, para responder como Chefe do Departamento de Logística para Contratações Públicas da Secretaria de Estado da Administração e da Previdência – SEAP/DECON, no período de 02/01/2025 á 31/01/2025, em virtude das férias do titular da função, o servidor Wellington Dias de Paula, RG nº 10.296.943-0.

Leia-se: Art. 1° Designar o servidor Jhonatan Fioravante , RG nº 11.017.681-3, para responder como Chefe do Departamento de Logística para Contratações Públicas da Secretaria de Estado da Administração e da Previdência – SEAP/DECON, no período de 06/01/2024 á 12/01/2024, em virtude das férias do titular da função, o servidor Wellington Dias de Paula, RG nº 10.296.943-0.

Art. 2º Esta Resolução entrará em vigor na data de sua publicação, ficando revogada todas as substituições contrarias.

Curitiba,12 de dezembro de 2024.

Claudio Stabile

Secretário de Estado da Administração e da Previdência

148515/2024

Resolução SEAP n° 7633/2024

O SECRETÁRIO DE ESTADO DA ADMINISTRAÇÃO E DA PREVIDÊNCIA, no uso das atribuições legais e considerando o disposto na Lei Estadual nº 21.352, de 1° de janeiro de 2023 e pelo Decreto n° 5953 de 29 de maio de 2024,

R E S O L V E:

Art. 1º Designar a servidora Julia Guebert Loyola, RG nº 8.194.087-8, para responder como Chefe da Divisão de Sistema em Logística para Contratações Públicas da Secretaria de Estado da Administração e da Previdência – SEAP/DECON/DLOG, no período de 06/01/2024 a 20/01/2024, em virtude das férias do titular da função, o servidor Cleverson Neri Machado da Silva, RG nº 7.024.540-0.

Art. 2º Esta Resolução entrará em vigor na data de sua publicação.

Curitiba, 12 de dezembro de 2024.

Claudio Stabile
Secretário de Estado da Administração e da Previdência

148516/2024

Resolução SEAP nº 7644/2024

O SECRETÁRIO DE ESTADO DA ADMINISTRAÇÃO E DA PREVIDÊNCIA, no uso das atribuições legais e considerando o disposto na Lei Estadual nº 21.352, de 1° de janeiro de 2023 e pelo Decreto n° 5953 de 29 de maio de 2024,

RESOLVE:

Art. 1° Designar o servidor Edson Silveira Filho, RG n° 7.041.835-5 para responder como Chefe do Departamento de Gestão do Transporte Oficial da Secretaria de Estado da Administração e da Previdência– SEAP/DETO, no período de 16/12/2024 a 19/12/2024, em virtude das férias do titular da função, o servidor Thiago de Carvalho Paula, RG n° 10.530.790-0.

Art. 2° Esta Resolução entrará em vigor na data de sua publicação, com efeitos retroativos a data acima.

Curitiba, 13 de dezembro de 2024

Claudio Stabile

Secretário de Estado da Administração e da Previdência

148834/2024

Resolução SEAP nº 7645/2024

O SECRETÁRIO DE ESTADO DA ADMINISTRAÇÃO E DA PREVIDÊNCIA, no uso das atribuições legais e considerando o disposto na Lei Estadual nº 21.352, de 1º de janeiro de 2023 e pelo Decreto nº 5953 de 29 de maio de 2024,

RESOLVE:

Art.1º Tornar sem efeito a Resolução SEAP nº 7512/2024 de 02/12/2024, D.I.O.E nº 11800 de 04/12/2024.

Art. 2º Esta Resolução entrará em vigor na data de sua publicação.

Curitiba, 13 de dezembro de 2024.

Claudio Stabile

Secretário de Estado da Administração e da Previdência

148840/2024

DESPACHO N°: 1724/2024
Protocolo nº: 21.451.629-2
Interessado: Departamento de Logística para Contratações Públicas – DECON/SEAP
Assunto: Procedimento licitatório – PE nº 318/2024 – SRP – Adjudicação e Homologação
Data: 03/12/2024

1. Trata-se de solicitação de deliberação quanto aos recursos interpostos, bem como adjudicação e homologação parcial do procedimento licitatório, modalidade Pregão Eletrônico, PREG-E 318/2024, tipo menor preço, objetivando o Registro de Preços, por um período de 1 ano, podendo ser prorrogado por igual período, para futura e eventual prestação de serviços, não contínuos, eventuais e futuros, de fornecimento de alimentação para os Jogos Oficiais do Paraná/2024, segundo especificações contidas no edital e anexos, mov.140, **no valor máximo R$ 41.508.684,00 (quarenta e um milhões, quinhentos e oito mil e seiscentos e oitenta e quatro reais)**, dividido em 12 (doze) lotes..

2. Encerrada a fase de lances, foi declarada vencedora a empresa a seguir relacionada:

EMPRESA	CNPJ Nº	LOTE(S)
LUV ALIMENTAÇÃO E EVENTOS LTDA	30.252.638/0001-80	06, 08 e 11
B NUTRI SERVIÇOS E ALIMENTAÇÃO LTDA	46.179.745/0001-60	07, 10 e 12
Permanecem em fase recursal os lotes: 01, 02, 03, 04, 05 e 09		

3. Houve interposição de dois recursos referente ao registro de preço dos Lo-

tes 01,02,03,04,05 e 09:

A empresa GIACOMINI E CARVALHO LTDA, interpôs manifestação de recurso contra a habilitação da empresa LUV ALIMENTACAO E EVENTOS LTDA Ltda, fls. 2075/2079, mov. 311, a qual apresentou as contrarrazões, fls. 2080/2092, mov. 312, referente aos lotes 06,08 e 11; e a mesma empresa, supracitada, interpôs manifestação de recursos contra a habilitação da empresa arrematante B NUTRI SERVIÇOS E ALIMENTAÇÃO LTDA, fls. 2075/2079, mov. 311, a qual apresentou as contrarrazões: B NUTRI SERVIÇOS E ALIMENTAÇÃO LTDA, fls. 2110/2116, mov. 313, referente aos lotes 07,10 e 12.

O pregoeiro, por sua vez, diante da análise das alegações das recorrentes e em observância às formalidades e princípios da Administração Pública, conheceu do recurso e julgou improcedente as razões apresentadas, restando inalterada a declaração das empresas vencedoras para o registro de preço dos lotes 01,02,03, 04, 05 e, nos termos da Informação n.º 967/2024, mov. 314 e Informação n.º 968/2024, mov. 315.

4. Considerando a Informação 138/2024 da DCGO/SEAP (fls.2211/2214a – mov.324), em que as formalidades legais exigidas foram observadas pelos licitantes e pela Administração Pública, e com fundamento no art. no artigo art. 131, VI, **NEGO PROVIMENTO** aos recursos interpostos referente ao registro de preços dos Lotes 01, 02,03,04,05 e 09, e consoante disposto no art. 712, IV, da Lei n.º 14.133/2021, no art. 73 do Decreto Estadual n.º 10.086/2022, **ADJUDICO e HOMOLOGO** os lotes 06,07,08,10,11 e 12, deste procedimento licitatório.

5. Saliento que, previamente à realização de despesa, os usuários do Registro de Preços deverão comprovar a efetiva disponibilidade orçamentária e financeira, nos termos dos arts. 16 e 17 da Lei Complementar nº 101/2000, na disciplina da Lei Federal nº 4.320/64, bem como observar as demais disposições legais aplicáveis, incluindo-se a verificação da Certidão de Regularidade Fiscal – CRF, nos termos do art. 10, §§1º ao 4º, do Decreto nº 4.258/2023.

Encaminhe-se ao Departamento de Logística para Contratações Públicas – DECON/SEAP para publicação e demais providências.

Cláudio Stabile
Secretário de Estado da Administração e da Previdência

148450/2024

LOTTOPAR

GOVERNO DO ESTADO DO PARANÁ
LOTERIA DO ESTADO DO PARANÁ – LOTTOPAR
PORTARIA N° 100/2024 – LOTTOPAR

O DIRETOR-PRESIDENTE DA LOTERIA DO ESTADO DO PARANÁ – LOTTOPAR, no uso de suas atribuições legais e considerando:

a) O disposto na Lei 20.945, de 20 de dezembro de 2021, e o Art. 13 do Decreto 10.843 de 26 de abril de 2022;

RESOLVE:

Art. 1° Designar os servidores, sem prejuízo de suas atribuições, para atuar na fiscalização do contrato nº 028/2024, junto à empresa VILMA JUSTINO DE MATOS LISBOA DISTRIBUIDORA, CNPJ 08.039.289/0001-64, para fornecimento de água mineral, conforme documentos acostados no protocolo sob n.º 23.196.732-0.

a) GESTOR DO CONTRATO, Cristina Sayuri Shikasho - RG nº 7.215.961-6.

b) FISCAL DO CONTRATO, Sandra Marinho Santos – RG n° 3.784.554-0.

Art. 2º Esta Portaria entra em vigor na data de sua publicação.

Publique-se,

Cumpra-se.

Curitiba, 13 de dezembro de 2024

Daniel Romanowski
Diretor-Presidente

148936/2024

Secretaria da Agricultura e do Abastecimento

RESOLUÇÃO Nº 132, de 11 de dezembro de 2024.

Designa servidora para substituir a Chefe do Núcleo Regional de Pato Branco, durante período de férias.

O **SECRETÁRIO DE ESTADO DA AGRICULTURA E DO ABASTECIMENTO,** no uso de suas atribuições conferidas pelo artigo 4º, da Lei Estadual nº 21.352, de 1º de janeiro de 2023, e com fundamento no art. 70, parágrafo único da Lei n° 6.174, de 16 de novembro de 1970,

RESOLVE:

Art. 1º Designar a servidora **Izabella Gastl de Oliveira,** RG nº 8.293.700-5, para sem prejuízo de suas atribuições, responder pela função de Chefe do Núcleo Regional de Pato Branco, durante 11 (onze) dias, no período de 06/01/2025 a 16/01/2025, referente as férias do exercício de 2023, da titular **Leunira Vigano Tesser.**

Art. 2° Esta Resolução entra em vigor a partir de sua publicação.

Publique-se.

Cumpra-se.

Natalino Avance de Souza,
Secretário de Estado.

148447/2024

RESOLUÇÃO Nº 133, de 11 de dezembro de 2024.

Designa servidor para substituir o Chefe do Núcleo Regional de Curitiba, durante férias regulares.

O **SECRETÁRIO DE ESTADO DA AGRICULTURA E DO ABASTECIMENTO,** no uso de suas atribuições conferidas pelo artigo 4º, da Lei Estadual nº 21.352, de 1º de janeiro de 2023, e com fundamento no art. 70, parágrafo único da Lei n° 6.174,de 16 de novembro de 1970,

RESOLVE:

Art. 1º Designar o servidor **Dail de Oliveira,** RG nº 3.922.276-0, para, sem prejuízo de suas atribuições, responder pela função de Chefe do Núcleo de Curitiba, durante 21 (vinte e um) dias, no período de 06/01/2025 a 26/01/2025, referente a férias do exercício de 2024, do titular **Valdenir Batista Veloso.**

Art. 2º Esta Resolução entra em vigor a partir de sua publicação.

Publique-se.

Cumpra-se.

Natalino Avance de Souza,
Secretário de Estado.

148449/2024

RESOLUÇÃO Nº 134, de 12 de dezembro de 2024.

Designa servidor para substituir a Chefe do Núcleo Financeiro Setorial - NFS, durante período de férias.

O **SECRETÁRIO DE ESTADO DA AGRICULTURA E DO ABASTECIMENTO**, no uso de suas atribuições conferidas pelo artigo 4º, da Lei Estadual nº 21.352, de 1º de janeiro de 2023, e com fundamento no art. 70, parágrafo único da Lei n° 6.174,de 16 de novembro de 1970,

RESOLVE:

Art. 1º Designar o servidor **Cleber Wilson Ceronato**, RG nº 7.887.936-0, para sem prejuízo de suas atribuições, responder pela função de Chefe do Núcleo Financeiro Setorial - NFS, durante 21 (vinte e um) dias, no período de 13/01/2025 a 02/02/2025, referente as férias do exercício 2024 da titular **Fernanda Arnal Yede**.

Art. 2º Esta Resolução entra em vigor a partir de sua publicação.

Publique-se.

Cumpra-se.

Natalino Avance de Souza

148603/2024

RESOLUÇÃO Nº 135, de 12 de dezembro de 2024.

Designa servidora para substituir a Chefe do Núcleo de Convênios - NUCONV, durante período de férias.

O **SECRETÁRIO DE ESTADO DA AGRICULTURA E DO ABASTECIMENTO**, no uso de suas atribuições conferidas pelo artigo 4º, da Lei Estadual nº 21.352, de 1º de janeiro de 2023, e com fundamento no art. 70, parágrafo único da Lei n° 6.174,de 16 de novembro de 1970,

RESOLVE:

Art. 1º Designar a servidora **Juliana Marques Gonçalves**, RG nº 9.453.916-1, para sem prejuízo de suas atribuições, responder pela função de Chefe do Núcleo de Convênios - NUCONV, durante 30 (trinta) dias, no período de 06/01/2025 a 04/02/2025, referente as férias do exercício de 2024, da titular **Elaine Salette Lauriano dos Santos Mizerkowski.**

Art. 2º Esta Resolução entra em vigor a partir de sua publicação.

Publique-se.

Cumpra-se.

Natalino Avance de Souza

148607/2024

Diário Oficial Certificado Digitalmente
O Departamento de Imprensa Oficial do Estado do Paraná, da garantia de autenticidade deste documento, desde que visualizado através do site http://www.imprensaoficial.pr.gov.br

ABASTECIMENTO – SEAB
DEPARTAMENTO DE ECONOMIA RURAL – DERAL

PORTARIA Nº 055/2024

O CHEFE DO DEPARTAMENTO DE ECONOMIA RURAL – DERAL, da Secretaria de Estado da Agricultura e do Abastecimento, no cumprimento de suas atribuições legais especialmente as determinadas pela Lei n° 9491, de 21/12/90.

RESOLVE

Art. 1º-Divulgar o preço médio recebido pelos produtores de **milho** no Paraná, na semana de:

09 a 13 de dezembro de 2024
Milho.....R$ 60,63 /sc 60 kg

C U M P R A – S E

Curitiba, 13 de dezembro de 2024

Marcelo Garrido Moreira
Diretor do DERAL

DERAL/ER

148760/2024

Secretaria das Cidades

AMEP

GOVERNO DO ESTADO DO PARANA
SECRETARIA DE ESTADO DAS CIDADES – SECID
AGENCIA DE ASSUNTOS METROPOLITANOS DO PARANA - AMEP
PORTARIA N° 142/2024/AMEP

EMENTA: **Designação de servidor para atuar como Chefe do Departamento Administrativo da Agência de Assuntos Metropolitanos do Paraná**

O DIRETOR PRESIDENTE DA AGÊNCIA DE ASSUNTOS METROPOLITANOS DO PARANÁ – AMEP, nomeado pelo Decreto nº 44/2023, no exercício das atribuições que lhe conferem o art. 16, incisos I e IV do Regulamento da Coordenação da Região Metropolitana de Curitiba – ANEXO I do Decreto nº 698/1995, bem como em respeito ao contido na Lei n° 21.353, de 01 de janeiro de 2023, em atendimento ao contido no protocolo n° 23.146.977-0

RESOLVE:

Art. 1° Designar a servidora **Gabrieli Fernanda Aparecida Masba,** RG n° 13.581.497-0, para atuar como Chefe do Departamento Administrativo da Agência de Assuntos Metropolitanos do Paraná.

Art. 2° Nas ausências e impedimentos da titular, fica designada a servidora **Kauane Firman**, RG n° 12.972.332-7, para atuar como substituta.

Art. 3° Essa Portaria entra em vigor na data da assinatura, revogando disposições em contrário.

Curitiba/PR, 12 de dezembro de 2024.
Gilson de Jesus dos Santos
Diretor-Presidente da Amep

148464/2024

Secretaria da Ciência, Tecnologia e Ensino Superior

UEL

PORTARIA GEFIS Nº 1385/2024

O Pró-Reitor de Administração e Finanças da Universidade Estadual de Londrina, no uso de suas atribuições, com fundamento no Ato Executívo nº 52/2023, art. 1° alínea "o", tendo em vista o disposto na legislação de licitações e contratos, em especial na Lei n° 8.666/93, e no art. 97, inc. III e art. 118 da Lei Estadual n° 15.608/07, nos arts. 72, 73 e 74 do Decreto Estadual n° 4.993/16, na Lei n° 14.133/21, em especial no seu art. 8°, § 3°, assim como seu respectivo regulamento, o Decreto n° 246/22; e ainda o Decreto Estadual n° 10.086/22, em seus arts. 10, 11 e 12, conforme forem aplicáveis, e ainda no contido em Instrução de Serviço da PROAF, resolve DESIGNAR os servidores responsáveis pela fiscalização e gestão contratual, conforme discriminação a seguir:

Contrato nº 1458/2024 Inexigibilidade nº69/2024

Contratada: Oracle do Brasil Sistemas Ltda

Objeto: Prestação de Serviços de Atualização de Licenças de Software e Suporte Para O Gerenciador de Banco de Dados "Oracle Standard Edition One" Para Atender O Hospital Universitário de Londrina

GESTOR:

Servidor Eduardo Henrique Ronchi
Matricula 0506910
E-mail eduardo@uel.br

FISCAL:

Tipo Contrato Fiscal Técnico
Servidor Alexandre Almeida Ferreira
Matricula 0113302
E-mail alxaf@uel.br

As atribuições do gestor e do fiscal devem ser desempenhadas conforme Instrução de Serviço da PROAF.
Esta Portaria entra em vigor na data do início da vigência do contrato, revogadas disposições em contrário.

Hospital Universitário de Londrina,13 Dezembro 2024

Vivian Biazon El Reda Feijo

Superintendente do Hospital Universitário de Londrina/UEL

PORTARIA GEFIS Nº 1386/2024

O Pró-Reitor de Administração e Finanças da Universidade Estadual de Londrina, no uso de suas atribuições, com fundamento no Ato Executívo nº 52/2023, art. 1° alínea "o", tendo em vista o disposto na legislação de licitações e contratos, em especial na Lei n° 8.666/93, e no art. 97, inc. III e art. 118 da Lei Estadual n° 15.608/07, nos arts. 72, 73 e 74 do Decreto Estadual n° 4.993/16, na Lei n° 14.133/21, em especial no seu art. 8°, § 3°, assim como seu respectivo regulamento, o Decreto n° 246/22; e ainda o Decreto Estadual n° 10.086/22, em seus arts. 10, 11 e 12, conforme forem aplicáveis, e ainda no contido em Instrução de Serviço da PROAF, resolve DESIGNAR os servidores responsáveis pela fiscalização e gestão contratual, conforme discriminação a seguir:

Contrato nº 1459/2024 Pregão Eletrônico nº123/2024

Contratada: Angular Produtos Para Saude Ltda

Objeto: Contratação Para O Fornecimento Parcelado de Tiras Para Determinação Quantitativa da Glicemia, Com Cessão Em Regime de Comodato de 323 (Trezentos e Vinte e Três) Aparelhos Glicosimetros, Para Atender A Clínica Odontológica Universitária - Uel, Hospital Veterinário - Uel e Hospital Universitário de Londrina.

GESTOR:

Servidor Karine Maria Boll
Matricula 1101128
E-mail karineboll@uel.br

Servidor Rodrigo Tiossi
Matricula 1815654
E-mail rtiossi@uel.br

Servidor Camila Farias Lopes
Matricula 0312198
E-mail cami@uel.br

Servidor Juliana Ramos da Silva
Matricula 1020039
E-mail jramossv@uel.br

Servidor Ulisses de Padua Pereira
Matricula 2100276
E-mail upaduapereira@uel.br

FISCAL:

Tipo Contrato Fiscal Administrativo
Servidor Eduardo Rogerio Mendes
Matricula 0510507
E-mail eduardorogerio@uel.br

Tipo Contrato Fiscal de Contrato
Servidor Fernanda Cristina Sposito
Matricula 0603349
E-mail fernandasposito@uel.br

Tipo Contrato Fiscal Administrativo
Servidor Maria Ines Pozzobon
Matricula 1329111
E-mail mpossebon@uel.br

Tipo Contrato Fiscal Administrativo
Servidor Luiz Kaminami
Matricula 1207056
E-mail kaminami@uel.br

As atribuições do gestor e do fiscal devem ser desempenhadas conforme Instrução de Serviço da PROAF.
Esta Portaria entra em vigor na data do início da vigência do contrato, revogadas disposições em contrário.

Hospital Universitário de Londrina,13 Dezembro 2024

Vivian Biazon El Reda Feijo

Superintendente do Hospital Universitário de Londrina/UEL

PORTARIA GEFIS Nº 1387/2024

O Pró-Reitor de Administração e Finanças da Universidade Estadual de Londrina, no uso de suas atribuições, com fundamento no Ato Executívo nº 52/2023, art. 1° alínea "o", tendo em vista o disposto na legislação de licitações e contratos, em especial na Lei n° 8.666/93, e no art. 97, inc. Ill e art. 118 da Lei Estadual n° 15.608/07, nos arts. 72, 73 e 74 do Decreto Estadual n° 4.993/16, na Lei n° 14.133/21, em especial no seu art. 8°, § 3°, assim como seu respectivo regulamento, o Decreto n° 246/22; e ainda o Decreto Estadual n° 10.086/22, em seus arts. 10, 11 e 12, conforme forem aplicáveis, e ainda no contido em Instrução de Serviço da PROAF, resolve DESIGNAR os servidores responsáveis pela fiscalização e gestão contratual, conforme discriminação a seguir:

Contrato nº 1502/2024 Concorrência Eletrônica nº15/2024

Contratada: Front Estruturas Ltda

Objeto: Contratação de Empresa Para Elaboração de Projeto Executivo, Bem Como A Execução da Obra Compreendendo A Adaptação de 05 (Cinco) Contêineres Marítimos Hc Original de 40 Pés Com Medidas Aproximadas de 12,00 Metros Por 2,90 de Altura, Para A Implantação do Hub de Inovação Em Saúde Que Irá Abrigar As Instalações do Fab.l do Hu-Uel e Disponibilizará Espaços Para Coworking Em Saúde, Com Área Total 178,96 M², Conforme Especificidades Contidas No Projeto Básico.

GESTOR:

Servidor Ana Lucia Nascimento Fonseca
Matricula 0119911
E-mail ana.fonseca@uel.br

FISCAL:

Tipo Contrato Fiscal Administrativo e Fiscal Técnico
Servidor Rodolfo Balbino Gamba
Matricula 1815121
E-mail rodolfogamba@uel.br

As atribuições do gestor e do fiscal devem ser desempenhadas conforme Instrução de Serviço da PROAF.
Esta Portaria entra em vigor na data do início da vigência do contrato, revogadas disposições em contrário.

Hospital Universitário de Londrina,13 Dezembro 2024

Vivian Biazon El Reda Feijo

Superintendente do Hospital Universitário de Londrina/UEL

148904/2024

PRÓ-REITORIA DE ADMINISTRAÇÃO E FINANÇAS

PORTARIA GEFIS Nº 1356/2024

O Pró-Reitor de Administração e Finanças da Universidade Estadual de Londrina, no uso de suas atribuições, com fundamento no Ato Executívo nº 52/2023, art. 1° alínea "o", tendo em vista o disposto na legislação de licitações e contratos, em especial na Lei n° 8.666/93, e no art. 97, inc. Ill e art. 118 da Lei Estadual n° 15.608/07, nos arts. 72, 73 e 74 do Decreto Estadual n° 4.993/16, na Lei n° 14.133/21, em especial no seu art. 8°, § 3°, assim como seu respectivo regulamento, o Decreto n° 246/22; e ainda o Decreto Estadual n° 10.086/22, em seus arts. 10, 11 e 12, conforme forem aplicáveis, e ainda no contido em Instrução de Serviço da PROAF, resolve DESIGNAR os servidores responsáveis pela fiscalização e gestão contratual, conforme discriminação a seguir:

Contrato nº **1429/2024** Pregão Eletrônico nº **391/2024**

Contratada: **Softwall Soluções em Informativa Ltda**
Objeto: **aquisição de software, sistema de proteção da rede e firewall de borda, para modernização do datacenter da universidade**.

GESTOR
Servidor **Wellington Aparecido Cardador** Matrícula **2301779** Unidade **Diretoria Geral** E-mail **cardador@uel.br**

FISCAL
Tipo Contrato Servidor **Leonardo Mota Pinheiro** Matrícula **1208820** Unidade **Diretoria de Suporte a Redes e Sistemas** E-mail **leonardo@uel.br**

As atribuições do gestor e do fiscal devem ser desempenhadas conforme Instrução de Serviço da PROAF.
Esta Portaria entra em vigor na data do início da vigência do contrato, revogadas disposições em contrário.

Universidade Estadual de Londrina, 12 de dezembro de 2024.
AZENIL STAVISKI
Pró-Reitor de Administração e Finanças/UEL

PORTARIA GEFIS Nº 1378/2024

O Pró-Reitor de Administração e Finanças da Universidade Estadual de Londrina, no uso de suas atribuições, com fundamento no Ato Executívo nº 52/2023, art. 1° alínea "o", tendo em vista o disposto na legislação de licitações e contratos, em especial na Lei n° 8.666/93, e no art. 97, inc. Ill e art. 118 da Lei Estadual n° 15.608/07, nos arts. 72, 73 e 74 do Decreto Estadual n° 4.993/16, na Lei n° 14.133/21, em especial no seu art. 8°, § 3°, assim como seu respectivo regulamento, o Decreto n° 246/22; e ainda o Decreto Estadual n° 10.086/22, em seus arts. 10, 11 e 12, conforme forem aplicáveis, e ainda no contido em Instrução de Serviço da PROAF, resolve DESIGNAR os servidores responsáveis pela fiscalização e gestão contratual, conforme discriminação a seguir:

Contrato nº **1430/2024** Pregão Eletrônico nº **391/2024**

Contratada: **Big Company Comercio e Servicos de Informatica Ltda**
Objeto: **aquisição de software, sistema de proteção da rede e firewall de borda, para modernização do datacenter da universidade**.

GESTOR
Servidor **Wellington Aparecido Cardador** Matrícula **2301779** Unidade **Diretoria Geral** E-mail **cardador@uel.br**

FISCAL
Tipo Contrato Servidor **Cecilia Shigueko Koyama** Matrícula **0302970** Unidade **Diretoria de Suporte ao Usuário** E-mail **cissa@uel.br**

As atribuições do gestor e do fiscal devem ser desempenhadas conforme Instrução de Serviço da PROAF.
Esta Portaria entra em vigor na data do início da vigência do contrato, revogadas disposições em contrário.

Universidade Estadual de Londrina, 12 de dezembro de 2024.
AZENIL STAVISKI
Pró-Reitor de Administração e Finanças/UEL

PORTARIA GEFIS Nº 1379/2024

O Pró-Reitor de Administração e Finanças da Universidade Estadual de Londrina, no uso de suas atribuições, com fundamento no Ato Executívo nº 52/2023, art. 1° alínea "o", tendo em vista o disposto na legislação de licitações e contratos, em especial na Lei n° 8.666/93, e no art. 97, inc. Ill e art. 118 da Lei Estadual n° 15.608/07, nos arts. 72, 73 e 74 do Decreto Estadual n° 4.993/16, na Lei n° 14.133/21, em especial no seu art. 8°, § 3°, assim como seu respectivo regulamento, o Decreto n° 246/22; e ainda o Decreto Estadual n° 10.086/22, em seus arts. 10, 11 e 12, conforme forem aplicáveis, e ainda no contido em Instrução de Serviço da PROAF, resolve DESIGNAR os servidores responsáveis pela fiscalização e gestão contratual, conforme discriminação a seguir:

Contrato nº **1457/2024** Concorrência Eletrônica nº **4/2024**

Contratada: **S. de Oliveira Marques Ridão Ltda**
Objeto: **reforma de 02 (dois) banheiros do CCS**.

GESTOR
Servidor **Rafael Cesar Fujita** Matrícula **1813538** Unidade **Diretoria de Obras e Manutenção** E-mail **rcfujita@uel.br**

FISCAL
Tipo Contrato Servidor **Silene Sayão** Matrícula 1911048 Unidade **Divisão de Manutenção** E-mail **silenesayao@uel.br**

As atribuições do gestor e do fiscal devem ser desempenhadas conforme Instrução de Serviço da PROAF.
Esta Portaria entra em vigor na data do início da vigência do contrato, revogadas disposições em contrário.

Universidade Estadual de Londrina, 12 de dezembro de 2024.
AZENIL STAVISKI
Pró-Reitor de Administração e Finanças/UEL

PORTARIA GEFIS Nº 1380/2024

O Pró-Reitor de Administração e Finanças da Universidade Estadual de Londrina, no uso de suas atribuições, com fundamento no Ato Executivo nº 52/2023, art. 1º, alínea "o", tendo em vista o disposto na legislação de licitações e contratos, em especial na Lei nº 8.666/93, e no art. 97, inc. III e art. 118 da Lei Estadual nº 15.608/07, nos arts. 72, 73 e 74 do Decreto Estadual nº 4.993/16, na Lei nº 14.133/21, em especial no seu art. 8º, § 3º, assim como seu respectivo regulamento, o Decreto nº 246/22; e ainda o Decreto Estadual nº 10.086/22, em seus arts. 10, 11 e 12, conforme forem aplicáveis, e ainda no contigo em Instrução de Serviço da PROAF, resolve DESIGNAR os servidores responsáveis pela fiscalização e gestão contratual, conforme discriminação a seguir:

Contrato nº **1450/2024** **Pregão Eletrônico** nº **400/2024**

Diário Oficial Certificado Digitalmente
O Departamento de Imprensa Oficial do Estado do Paraná, da garantia de autenticidade deste documento, desde que visualizado através do site http://www.imprensaoficial.pr.gov.br

Contratada: **R.A. Constantino Elevadores LTDA**
Objeto: **Aquisição de elevadores e plataforma elevatória, para viabilização de acessibilidade em diversas unidades do campus-UEL**

GESTOR
Servidor **Luiz Claudio Buzeti** Matrícula **1205576** Unidade **Prefeitura do Campus Universitário** E-mail **buzeti@uel.br**

FISCAL
Tipo Contrato Servidor **Rafael Cezar Fujita** Matrícula **1812640** Unidade **Divisão de Manutenção** E-mail **rcfujita@uel.br**

As atribuições do gestor e do fiscal devem ser desempenhadas conforme Instrução de Serviço da PROAF.
Esta Portaria entra em vigor na data do início da vigência do contrato, revogadas disposições em contrário.

Universidade Estadual de Londrina, 13 de dezembro de 2024.
AZENIL STAVISKI
Pró-Reitor de Administração e Finanças/UEL

PORTARIA GEFIS Nº 1381/2024

O Pró-Reitor de Administração e Finanças da Universidade Estadual de Londrina, no uso de suas atribuições, com fundamento no Ato Executivo nº 52/2023, art. 1º, alínea "o", tendo em vista o disposto na legislação de licitações e contratos, em especial na Lei nº 8.666/93, e no art. 97, inc. III e art. 118 da Lei Estadual nº 15.608/07, nos arts. 72, 73 e 74 do Decreto Estadual nº 4.993/16, na Lei nº 14.133/21, em especial no seu art. 8º, § 3º, assim como seu respectivo regulamento, o Decreto nº 246/22; e ainda o Decreto Estadual nº 10.086/22, em seus arts. 10, 11 e 12, conforme forem aplicáveis, e ainda no contigo em Instrução de Serviço da PROAF, resolve DESIGNAR os servidores responsáveis pela fiscalização e gestão contratual, conforme discriminação a seguir:
Contrato nº **1449/2024** **Pregão Eletrônico** nº **400/2024**

Contratada: **A. G. Chaves Junior**
Objeto: **Aquisição de elevadores e plataforma elevatória, para viabilização de acessibilidade em diversas unidades do campus-UEL**

GESTOR
Servidor **Luiz Claudio Buzeti** Matrícula **1205576**
Unidade **Prefeitura do Campus Universitário** E-mail **buzeti@uel.br**

FISCAL
Tipo Contrato Servidor **Rafael Cezar Fujita** Matrícula **1812640** Unidade **Divisão de Manutenção** E-mail **rcfujita@uel.br**

As atribuições do gestor e do fiscal devem ser desempenhadas conforme Instrução de Serviço da PROAF.
Esta Portaria entra em vigor na data do início da vigência do contrato, revogadas disposições em contrário.

Universidade Estadual de Londrina, 13 de dezembro de 2024.
AZENIL STAVISKI
Pró-Reitor de Administração e Finanças/UEL

148984/2024

UEPG

Portaria R. - Nº 2024.716

O REITOR DA UNIVERSIDADE ESTADUAL DE PONTA GROSSA, no uso de suas atribuições legais e estatutárias, considerando, o período de recesso acadêmico e administrativo contido no Calendário Universitário, incluindo as férias coletivas; e, considerando mais, os termos do expediente autuado no Sistema Eletrônico de Informações da Universidade Estadual de Ponta Grossa, onde se consubstanciou no Processo no 24.000078130-6,

R E S O L V E:

Art. 1o Autorizar o sobrestamento dos trabalhos das Comissões de Processos Administrativos Disciplinares instauradas pelas Portarias R. no 2024.148 (alterada pela 2024.223), no 2022.216 (alterada pelas 2023.828, 2023.892, 2024.30, 2024.97 e 2024.118), no 2023.676 (alterada pelas portarias 2023.716, 2023.785, 2023.809 e 2023.825), no 2023.840 (alterada pela portaria 2023.880), no 2023.846, no 2023.673 (alterada pelas portarias 2024.84, 2024.215, 2024.510 e 2024.527), no 2023.778 (alterada pelas portarias 2023.792 e 2023.832), no 2024.402, no 2024.411, no 2023.279 (alterada pela portaria 2023.306, Apostila R. 2023.7) e no 2023.370, no período de 20 de dezembro de 2024 a 04 de fevereiro de 2025.
Art. 2o Autorizar o sobrestamento dos trabalhos das Comissões de Sindicâncias Administrativas instauradas pelas Portarias R. no 2023.397 (alterada pela portaria 2023.410), no 2023.802 (alterada pela portaria 2023.810), no 2023.886 (alterada pelas portarias 2024.83, 2024.142 e 2024.229), no 2024.18 (alterada pelas portarias 2024.80 e 2024.101), no 2024.35, no 2024.40, no 2024.20 (alterada pelas portarias 2024.76 e 2024.210), no 2024.86 (alterada pela portaria 2024.212), no 2023.894, no 2023.893 (alterada pelas portarias 2024.214 e 2024.516), no 2024.398, no 2024.483, no 2024.494 e no 2024.481 (alterada pela portaria 2024.560), no período de 20 de dezembro de 2024 a 04 de fevereiro de 2025.
Art. 3o Autorizar o sobrestamento dos trabalhos das Comissões de Inquéritos Disciplinares instauradas pelas Portarias R. no 2023.787 (alterada pela portaria 2024.145), no 2022.626, no 2023.851, no 2023.882 (alterada pela portaria 2023.903) e no 2024.213, no período de 20 de dezembro de 2024 a 04 de fevereiro de 2025.
Art. 4o Autorizar o sobrestamento dos trabalhos das Comissões de Processos Administrativos para Apuração de Responsabilidade instauradas pelas Portarias R. no 2023.441, no 2023.379, no 2023.378 (alterada pela portaria 2023.534), no 2023.372 (alterada pelas portarias 2023.382 e 2023.435), no 2023.525 (alterada pelas portarias 2023.568, 2023.586 e 2023.848), no 2023.580, no 2023.596 (alterada pela portaria 2023.632), no 2023.669, no 2023.731 (alterada pela portaria 2023.835), no 2023.839, no 2023.881, no 2024.33 (alterada pelas portarias 2024.100 e 2024.208), no 2024.73 (alterada pelas portarias 2024.115 e 2024.289), no 2024.87 (alterada pelas portarias 2024.209 e 2024.482), no 2024.53 (alterada pelas portarias 2024.216 e 2024.525), no 2024.36 (alterada pela portaria 2024.233), no 2024.347, no 2024.377, no 2024.476 (alterada pela portaria 2024.417), no 2024.502, no 2024.480 (alterada pela portaria 2024.558), no 2024.505 (alterada pela portaria 2024.622), no 2024.570, no 2024.540, no 2023.442, no período de 20 de dezembro de 2024 a 04 de fevereiro de 2025.
Art. 5o Esta Portaria entrará em vigor na data de sua publicação.
Reitoria da Universidade Estadual de Ponta Grossa.
Ponta Grossa, 09 de dezembro de 2024.
Miguel Sanches Neto,
Reitor.

148867/2024

Portaria R. - Nº 2024.721

O REITOR DA UNIVERSIDADE ESTADUAL DE PONTA GROSSA, no uso de suas atribuições legais e estatutárias, considerando, o período de recesso acadêmico e administrativo contido no Calendário Universitário, incluindo as férias coletivas; e, considerando mais, os termos do expediente autuado no Sistema Eletrônico de Informações da Universidade Estadual de Ponta Grossa, onde se consubstanciou no Processo no 24.000078130-6,

R E S O L V E:

Art. 1o Autorizar o sobrestamento dos trabalhos das Comissões de Processos Administrativos de Responsabilidade instauradas pelas Portarias R. no 2024.505 (alterada pela portaria 2024.622) e no 2024.715, no período de 20 de dezembro de 2024 a 04 de fevereiro de 2025.
Art. 2o Autorizar o sobrestamento dos trabalhos da Comissão de Sindicância Administrativa instaurada pela Portaria R. no 2024.668, no período de 20 de dezembro de 2024 a 04 de fevereiro de 2025.
Art. 3o Autorizar o sobrestamento dos processos SEI nos 24.000077501-1, 24.000045338-4, 24.000067195-0, 24.000063256-4, 24.000047970-7, 24.000045338-4, 24.000067195-0, 24.000067618-9, 24.000016870-1, 24.000069347-4, 24.000043022-8, 24.000069653-8, 24.000067124-1, 24.000067408-9, 24.000061503-1, 24.000063225-4, 24.000024899-3, 24.000043501-7, 24.000061014-5, 24.000051575-4, 24.000042930-0, 23.000028978-1, 24.000009616-6, 24.000021142-9, 24.000039621-6, 24.000051902-4, 24.000041326-9, 24.000039687-9, 24.000047111-0, 24.000043593-9, 24.000047166-8, 24.000048123-0, 23.000074345-8, 24.000043033-3, 24.000042579-8, 24.000045074-1 e 23.000029052-6, no período de 20 de dezembro de 2024 a 04 de fevereiro de 2025.
Art. 4o Esta Portaria entrará em vigor na data de sua publicação.
Reitoria da Universidade Estadual de Ponta Grossa.
Ponta Grossa, 13 de dezembro de 2024.
Miguel Sanches Neto,
Reitor.

148871/2024

UNESPAR

UNIVERSIDADE ESTADUAL DO PARANÁ – UNESPAR/REITORIA
A Reitora da UNESPAR, no uso de suas atribuições legais, torna público as seguintes **PORTARIAS:**
Portaria nº 1532/2024 de 06/12/2024. Art. 1º - Prorrogar o prazo dos Contratos de Regime Especial – CRES dos professores colaboradores, para o *Campus* de Apucarana, conforme segue:
Aline Stenzel, RG nº10.XXX.913-8/PR, referente ao Edital de Abertura nº 001/2022, **no período de 01/01/2025 até 08/05/2025;**
Ana Paula Guimarães, RG nº 13.XXX.602-6/PR, referente ao Edital de Abertura nº 001/2022, **no período de 01/01/2025 até 28/02/2025;**
Ana Paula Mantovani Vieira, RG nº 7.XXX.281-5/PR, referente ao Edital de Abertura nº 035/2023, **no período de 01/01/2025 até 31/12/2025;**
Anna Flávia Magnoni Vieira, RG nº 10.XXX.349-1/PR, referente ao Edital de Abertura nº 001/2023**, no período de 01/01/2025 até**

28/02/2025;
Artur Botelho da Silveira Conceição, RG nº 8.XXX.482-7/PR, referente ao Edital de Abertura nº 035/2023**, no período de 01/01/2025 até 31/12/2025;**
Augusto Moretti de Barros, RG nº 47.XXX.304-8/SP, referente ao Edital de Abertura nº 021/2024**, no período de 01/01/2025 até 28/02/2025;**
Bruna Padilha de Oliveira, RG nº 8.XXX.704-0/PR, referente ao Edital de Abertura nº 035/2023, **no período de 01/01/2025 até 31/12/2025;**
Carla Kuhlewein, RG nº 5.XXX.392-7/PR, referente ao Edital de Abertura nº 001/2022, **no período de 01/01/2025 até 28/02/2025;**
Cláudia Lopes Pontara, RG nº 4.XXX.028-0/PR, referente ao Edital de Abertura nº 001/2023, **no período de 01/01/2025 até 31/12/2025;**
Claudiney José de Sousa, RG nº 6.XXX.852-7/PR, referente ao Edital de Abertura nº 001/2022, **no período de 01/01/2025 até 07/04/2025;**
Daiane Gisele de Lima, RG nº 8.XXX.830-0/PR, referente ao Edital de Abertura nº 001/2023, **no período de 01/01/2025 até 31/12/2025;**
Daniela Caldas Acosta, RG nº 6.XXX.574-8/PR, referente ao Edital de Abertura nº 001/2022, **no período de 01/01/2025 até 28/02/2025;**
Dean Gomes de Oliveira, RG nº 10.XXX.552-2/PR, referente ao Edital de Abertura nº 001/2023**, no período de 01/01/2025 até 28/02/2025;**
Dorotea Tchopko, RG nº 5.XXX.624-1/PR, referente ao Edital de Abertura nº 001/2022, **no período de 01/01/2025 até 12/03/2025;**
Eduardo Bueno da Costa, RG nº 8.XXX.370-3/PR, referente ao Edital de Abertura nº 001/2022, **no período de 01/01/2025 até 31/12/2025;**
Elaine de Castro, RG nº 9.XXX.577-8/PR, referente ao Edital de Abertura nº 001/2023, **no período de 01/01/2025 até 31/12/2025;**
Erica Dias Valerio, RG nº 14.XXX.174-4/PR, referente ao Edital de Abertura nº 035/2023**, no período de 01/01/2025 até 31/12/2025;**
Fabrício Martins Lacerda, RG nº 15.XXX.065-0/PR, referente ao Edital de Abertura nº 001/2022, **no período de 01/01/2025 até 26/06/2025;**
Franciele Henrique, RG nº 10.XXX.172-6/PR, referente ao Edital de Abertura nº 001/2022, **no período de 01/01/2025 até 28/02/2025;**
Gabriela Gomes Mantovani, RG nº 10.XXX.143-1/PR, referente ao Edital de Abertura nº 001/2022, **no período de 01/01/2025 até 28/02/2025;**
Gabriel Domingues Justo, RG nº 10.XXX.555-69/RS, referente ao Edital de Abertura nº 001/2022, **no período de 01/01/2025 até 31/12/2025;**
Gabriel Vasques Bonato, RG nº 15.XXX.836-9/PR, referente ao Edital de Abertura nº 001/2022, **no período de 01/01/2025 até 28/02/2025;**
Henrique Franco Morita, RG nº 8.XXX.157-3/PR, referente ao Edital de Abertura nº 001/2023, **no período de 01/01/2025 até 28/02/2025;**
Iracilda Regina Bigatão, RG nº 4.XXX.557-7/PR, referente ao Edital de Abertura nº 001/2022, **no período de 01/01/2025 até 31/12/2025;**
Jefferson de Moura Saraiva, RG nº 14.XXX.059-0/PR, referente ao Edital de Abertura nº 001/2023, **no período de 01/01/2025 até 31/12/2025;**
Joelma Castelo Bernardo da Silva, RG nº 15.XXX.395-3/PR, referente ao Edital de Abertura nº 001/2022, **no período de 01/01/2025 até 31/12/2025;**
Joice Carla de Oliveira Corgosinho, RG nº 7.XXX.411-2/PR, referente ao Edital de Abertura nº 001/2023, **no período de 01/01/2025 até 28/02/2025;**
Jose Luis Seixas Junior, RG nº 8.XXX.995-4/PR, referente ao Edital de Abertura nº 021/2024**, no período de 01/01/2025 até 31/12/2025;**
Kaio Cesar Pacheco, RG nº 9.XXX.103-8/PR, referente ao Edital de Abertura nº 035/2023**, no período de 01/01/2025 até 31/12/2025;**
Kleber Marcio de Souza, RG nº 5.XXX.030-3/PR, referente ao Edital de Abertura nº 001/2023**, no período de 01/01/2025 até 05/11//2025;**
Lais Berti Resqueti, RG nº 9.XXX.541-4/PR, referente ao Edital de Abertura nº 001/2023**, no período de 01/01/2025 até 28/02/2025;**
Lara Caxico Martins, RG nº 14.XXX.539-9/PR, referente ao Edital de Abertura nº 001/2023, **no período de 01/01/2025 até 17/07/2025;**
Leonardo Aparecido Santos Silva, RG nº 8.XXX.787-2/PR, referente ao Edital de Abertura nº 001/2023, **no período de 01/01/2025 até 31/12/2025;**
Leticia Verissimo da Silva, RG nº 11.XXX.805-4/PR, referente ao Edital de Abertura nº 001/2023, **no período de 01/01/2025 até 02/08/2025;**
Luana Pagano Peres Molina, RG nº 34.XXX.983-6/SP, referente ao Edital de Abertura nº 001/2022**, no período de 01/01/2025 até 31/12/2025;**
Lucileide Jacinto Rodrigues, RG nº 10.XXX.664-1/PR, referente ao Edital de Abertura nº 035/2023**, no período de 01/01/2025 até 31/12/2025;**
Luis Gustavo Liberato Tizzo, RG nº 8.XXX.274-2/PR, referente ao Edital de Abertura nº 035/2023**, no período de 01/01/2025 até 31/12/2025;**
Luiz Otavio Rodrigues Mendes, RG nº 11.XXX.349-0/PR, referente ao Edital de Abertura nº 001/2023**, no período de 01/01/2025 até 28/02/2025;**
Maiara Fernandes de Oliveira, RG nº 10.XXX.691-2/PR, referente ao Edital de Abertura nº 001/2021, **no período de 01/01/2025 até 15/03/2025;**
Marcia Alejandra Santander Araya, RG nº 10.XXX.095-0/PR, referente ao Edital de Abertura nº 001/2023**, no período de 01/01/2025 até 31/12/2025;**
Maria Aparecida Lima Piai Rosa, RG nº 6.XXX.343-5/PR, referente ao Edital de Abertura nº 001/2022**, no período de 01/01/2025 até 28/02/2025;**
Marina Rossi Ferreira, RG nº 15.XXX.093-1/PR, referente ao Edital de Abertura nº 001/2022, **no período de 01/01/2025 até 31/01/2025;**
Marli Elisa Nascimento Fernandes, RG nº 9.XXX.530-9/SP, referente ao Edital de Abertura nº 001/2023, **no período de 01/01/2025 até 14/08/2025;**
Merly Palma Ferreira, RG nº 9.XXX.512-0/PR, referente ao Edital de Abertura nº 035/2023, **no período de 01/01/2025 até 31/12/2025;**
Michele Romani, RG nº 7.XXX.702-3/PR, referente ao Edital de Abertura nº 001/2022, **no período de 01/01/2025 até 28/02/2025;**
Patricia Ormastroni Iagallo, RG nº 14.XXX.124-0/PR, referente ao Edital de Abertura nº 001/2021**, no período de 01/01/2025 até 24/09/2025;**
Paula Tamyris Moya, RG nº 10.XXX.119-7/PR, referente ao Edital de Abertura nº 001/2022**, no período de 01/01/2025 até 31/12/2025;**
Paulo Guilherme Alarcon Fernandes, RG nº 11.XXX.303-8/PR, referente ao Edital de Abertura nº 001/2022**, no período de 01/01/2025 até 31/12/2025;**
Rafael Machado da Silva, RG nº 9.XXX.635-4/PR, referente ao Edital de Abertura nº 001/2022, **no período de 01/01/2025 até 28/02/2025;**
Rafaela Amancio Armacollo, RG nº 11.XXX.099-0/PR, referente ao Edital de Abertura nº 001/2022, **no período de 01/01/2025 até 19/03/2025;**
Raphaela Amaoka Bernardino Pereira, RG nº 9.XXX.035-0/PR, referente ao Edital de Abertura nº 001/2023, **no período de 01/01/2025 até 28/02/2025;**
Renata de Paula Ferreira, RG nº 14.XXX.609-1/PR, referente ao Edital de Abertura nº 001/2021, **no período de 01/01/2025 até 28/02/2025;**
Renato Junior Moreira Corgosinho, RG nº 6.XXX.909-5/PR, referente ao Edital de Abertura nº 035/2023**, no período de 01/01/2025 até 28/02/2025;**
Simone Rezende da Silva, RG nº7.XXX.650-1/PR, referente ao Edital de Abertura nº 001/2022, **no período de 01/01/2025 até 31/08/2025;**
Tallyssa Izabella Machado Sirino, RG nº 10.XXX.788-5/PR, referente ao Edital de Abertura nº 035/2023**, no período de 01/01/2025 até 31/12/2025;**
Taissa Vieira Lozano Burci, RG nº 9.XXX.443-5/PR, referente ao Edital de Abertura nº 035/2023, **no período de 01/01/2025 até 28/02/2025;**
Wander Plassa da Silva, RG nº 10.XXX.029-3/PR, referente ao Edital de Abertura nº 001/2023**, no período de 01/01/2025 até 15/11/2025;**
William Alexandre dos Santos, RG nº 9.XXX.608-9/PR, referente ao Edital de Abertura nº 001/2022, **no período de 01/01/2025 até 28/02/2025;**
Willyan Henrique Pontim Bertolino, RG nº 8.XXX.062-6/PR, referente ao Edital de Abertura nº 001/2021**, no período de 01/01/2025 até 19/09/2025;**
Portaria nº 1533/2024 de 06/12/2024. Art. 1º - Prorrogar o prazo dos Contratos de Regime Especial – CRES dos professores colaboradores, para o *Campus* de Campo Mourão, conforme segue:
Alex Sandro dos Santos, RG nº 8.XXX.365-8/PR**,** referente ao Edital de Abertura nº 001/2022**, no período de 01/01/2025 até 31/12/2025;**
Ana Paula Aires Rodrigues, RG nº 9.XXX.301-0/PR, referente ao Edital de Abertura nº 035/2023, **no período de 01/01/2025 até 31/12/2025;**
Ana Paula Zanim, RG nº 9.XXX.488-7/PR, referente ao Edital de Abertura nº 035/2023**, no período de 01/01/2025 até 31/12/2025;**
Antonio Paulino de Oliveira Junior, RG nº 9.XXX.734-3/PR, referente ao Edital de Abertura nº 021/2024**, no período de 01/01/2025 até 31/12/2025;**
Aparecida da Penha dos Santos, RG nº 3.XXX.105-9/PR, referente ao Edital de Abertura nº 001/2023**, no período de 01/01/2025 até 28/02/2025;**
Bruno Reinoso Hybner, RG nº 7.XXX.846-9/PR, referente ao Edital de Abertura nº 035/2023, **no período de 01/01/2025 até 31/12/2025;**
Carolina Casarin Paes, RG nº 10.XXX.952-1/PR, referente ao Edital de Abertura nº 001/2022, **no período de 01/01/2025 até 10/05/2025;**
Catiane Matiello, RG nº 7.XXX.475-7/PR, referente ao Edital de Abertura nº 001/2022, **no período de 01/01/2025 até 16/07/2025;**
Clarice de Almeida Miranda, RG nº 12.XXX.751-9/PR, referente ao Edital de Abertura nº 001/2023, **no período de 01/01/2025 até 31/12/2025;**
Cleiton Aparecido de Barros, RG nº 9.XXX.788-7/PR, referente ao Edital de Abertura nº 035/2023**, no período de 01/01/2025 até 31/12/2025;**
Cristiane Marques de Mello, RG nº 5.XXX.863-4/PR, referente ao Edital de Abertura nº 001/2023, **no período de 01/01/2025 até 28/02/2025;**
Débora Francischini Boian, RG nº9.XXX.529-1/PR, referente ao Edital de Abertura nº 035/2023, **no período de 01/01/2025 até 31/12/2025;**
Dhenis Rosina, RG nº 7.XXX.423-5/PR, referente ao Edital de Abertura nº 035/2023**, no período de 01/01/2025 até 31/12/2025;**
Edson Jacobucci Rueda Júnior, RG nº7.XXX.918-8/PR, referente ao Edital de Abertura nº 001/2022, **no período de 01/01/2025 até 13/07/2025;**
Elaine Cristina Sturion, RG nº 12.XXX.565-4/PR, referente ao Edital de Abertura nº 001/2021**, no período de 01/01/2025 até 01/10/2025;**
Elaine da Silva Nantes, RG nº 7.XXX.558-6/PR, referente ao Edital de Abertura nº 035/2023**, no período de 01/01/2025 até 31/12/2025;**
Fabio Alexandre da Silva, RG nº 9.XXX.242-3/PR, referente ao Edital de Abertura nº 001/2022, **no período de 01/01/2025 até 26/10/2025;**
Fred Maciel, RG nº 15.XXX.546-0/PR, referente ao Edital de Abertura nº 001/2022, **no período de 01/01/2025 até 02/07/2025;**
Gabriel Francisco Cabrera de Sá, RG nº 16.XXX.396-3/PR, referente ao Edital de Abertura nº 001/2022, **no período de 01/01/2025 até 28/02/2025;**
Geovani Augusto Nunes, RG nº 12.XXX.951-4/PR, referente ao Edital de Abertura nº 001/2023, **no período de 01/01/2025 até 10/08/2025;**
Guilherme Antunes Leite RG nº 12.XXX.750-3/PR, referente ao Edital de Abertura nº 035/2023, **no período de 01/01/2025 até 31/12/2025;**
Greiciane Farias da Silva, RG nº 13.XXX.875-8/PR, referente ao Edital de Abertura nº 001/2022**, no período de 01/01/2025 até 31/12/2025;**
Jackelline Favro, RG nº 8.XXX.555-7/PR, referente ao Edital de Abertura nº 001/2022**, no período de 01/01/2025 até 31/12/2025;**
Jean Pablo Guimarães Rossi, RG nº10.XXX.609-1/PR, referente ao

Diário Oficial Certificado Digitalmente
O Departamento de Imprensa Oficial do Estado do Paraná, da garantia de autenticidade deste documento, desde que visualizado através do site http://www.imprensaoficial.pr.gov.br

Edital de Abertura nº 001/2023, **no período de 01/01/2025 até 11/09/2025;**
Jessica Buzatto Prudencio, RG nº 10.XXX.444-6/PR, referente ao Edital de Abertura nº 001/2021, **no período de 01/01/2025 até 25/06/2025;**
Jose Augusto Sousa de Melo, RG nº 13.XXX.075-0/PR, referente ao Edital de Abertura nº 001/2022, **no período de 01/01/2025 até 02/04/2025;**
Joze Palani Guarez, RG nº 14.XXX.595-0/PR, referente ao Edital de Abertura nº 001/2022, **no período de 01/01/2025 até 10/05/2025;**
Juliane Borchers, RG nº 089.XXX.889-93/PR, referente ao Edital de Abertura nº 035/2023**, no período de 01/01/2025 até 31/12/2025;**
Lais Pacifico Martineli, RG nº 9.XXX.209-4/PR, referente ao Edital de Abertura nº 001/2023, **no período de 01/01/2025 até 31/12/2025;**
Larissa Donato, RG nº 13.XXX.059-8/PR, referente ao Edital de Abertura nº 001/2022**, no período de 01/01/2025 até 31/12/2025;**
Leonir Borges, RG nº 3.XXX.074-2/PR, referente ao Edital de Abertura nº 001/2021, **no período de 01/01/2025 até 09/04/2025;**
Lucimar da Luz Leite, RG nº 9.XXX.001-9/PR, referente ao Edital de Abertura nº 001/2021, **no período de 01/01/2025 até 10/07/2025;**
Maiara Spilari de Souza, RG nº 7.XXX.417-1/PR, referente ao Edital de Abertura nº 035/2023**, no período de 01/01/2025 até 31/12/2025;**
Maira Wencel Ferreira dos Santos, RG nº 14.XXX.038-0/PR, referente ao Edital de Abertura nº 001/2022**, no período de 01/01/2025 até 31/12/2025;**
Mariele Fernandes Pegoraro, RG nº 8.XXX.668-9/PR, referente ao Edital de Abertura nº 001/2023, **no período de 01/01/2025 até 31/12/2025;**
Mayra Stevanato, RG nº 10.XXX.304-9/PR, referente ao Edital de Abertura nº 001/2023, **no período de 01/01/2025 até 31/12/2025;**
Marcos Eduardo Meinerz, RG nº8.XXX.004-7/PR, referente ao Edital de Abertura nº 001/2022**, no período de 01/01/2025 até 30/06/2025;**
Patrick Aparecido Trento, RG nº 11.XXX.292-2/PR, referente ao Edital de Abertura nº 001/2022**, no período de 01/01/2025 até 31/12/2025;**
Pedro Augusto Pereira Brito, RG nº 15.XXX.875-0/PR, referente ao Edital de Abertura nº 035/2023, **no período de 01/01/2025 até 31/12/2025;**
Rafael Henrique de Oliveira Silva, RG nº 9.XXX.432-0/PR, referente ao Edital de Abertura nº 001/2022, **no período de 01/01/2025 até 30/04/2025;**
Roger Emanuel Moraes Pezzott, RG nº 10.XXX.604-2/PR, referente ao Edital de Abertura nº 001/2023**, no período de 01/01/2025 até 31/12/2025;**
Samuel Renan Borges Belinato, RG nº 13.XXX.773-2/PR, referente ao Edital de Abertura nº 035/2023**, no período de 01/01/2025 até 31/12/2025;**
Sandra Carbonera Yokoo, RG nº 7.XXX.352-7/PR, referente ao Edital de Abertura nº 001/2022**, no período de 01/01/2025 até 01/10/2025;**
Stenio Cristaldo Heck, RG nº 15.XXX.024-5/PR, referente ao Edital de Abertura nº 035/2023**, no período de 01/01/2025 até 31/12/2025;**
Tainara Rigotti de Castro, RG nº 9.XXX.292-1/PR, referente ao Edital de Abertura nº 001/2021, **no período de 01/01/2025 até 25/07/2025;**
Tais Pires de Oliveira, RG nº 9.XXX.400-7/PR, referente ao Edital de Abertura nº 001/2023**, no período de 01/01/2025 até 01/10/2025;**
Taynara Cristina de Souza Silva, RG nº 10.XXX.587-5/PR, referente ao Edital de Abertura nº 001/2021**, no período de 01/01/2025 até 23/07/2025;**
Tiago Martins da Silva, RG nº 13.XXX.181-34/PR, referente ao Edital de Abertura nº 035/2023**, no período de 01/01/2025 até 31/12/2025;**
Valéria Barreiro Postali Santana, RG nº8.XXX.474-2/PR, referente ao Edital de Abertura nº 001/2022, **no período de 01/01/2025 até 31/10/2025;**
Victor Galindo de Mello, RG nº 10.XXX.472-9/PR, referente ao Edital de Abertura nº 001/2022, **no período de 01/01/2025 até 28/02/2025;**
Vitor Hugo Garcia de Souza, RG nº 10.XXX.797-4/PR, referente ao Edital de Abertura nº 035/2023**, no período de 01/01/2025 até 31/12/2025;**
Vinícius Aparecido Salatta, RG nº 16.XXX.999-5/PR, referente ao Edital de Abertura nº 001/2021, **no período de 01/01/2025 até 31/08/2025;**
Welinton Anderson Rocha, RG nº 100.XXX.399-37/PR, referente ao Edital de Abertura nº 035/2023**, no período de 01/01/2025 até 31/12/2025;**

Portaria nº 1534/2024 de 06/12/2024. Art. 1º - Prorrogar o prazo do Contrato de Regime Especial – CRES da professora colaboradora Andrieli Ariane Borges Avelar Halateno RG nº 10.XXX.013-3/PR, para o *Campus* de Campo Mourão, referente ao Edital de Abertura nº 001/2022, no período de 01/01/2025 até o fim da Licença Maternidade.

Portaria nº 1535/2024 de 06/12/2024. Art. 1º - Prorrogar o prazo dos Contratos de Regime Especial – CRES dos professores colaboradores, para o *Campus* de Curitiba I, conforme segue:

ALDEMAR BALBINO DA COSTA, RG nº 10.XXX.271-1/PR referente ao Edital de Abertura nº 035/2023**,** no período de **01/01/2025 até 31/12/2025;**
ALEXANDRE FELIPE MARTINS, RG nº 9.XXX.855-4/PR referente ao Edital de Abertura nº 035/2023, no período de **01/01/2025 até 31/12/2025;**
ANA RAMOS RODRIGUES CASTRO, RG nº 20.XXX.364-26/RS referente ao Edital de Abertura nº 001/2022, no período de **01/01/2025 até 28/02/2025;**
BRUNO OLIVEIRA ALVES, RG nº 7.XXX.371-1/PR referente ao Edital de Abertura nº 035/2023, no período de **01/01/2025 até 31/12/2025;**
CAMILA RIBEIRO DE ALMEIDA REZENDE, RG nº 16.XXX.254-6/PR, referente ao Edital de Abertura nº 001/2022, no período de **01/01/2025 até 16/02/2025;**
CAMILE TATIANE DE OLIVEIRA PINTO, RG nº 6.XXX.852-8/PR referente ao Edital de Abertura nº 035/2023**,** no período de **01/01/2025 até 31/12/2025;**
CLAUDIO HORACIO VITALE, RG nº VXXX619-R referente ao Edital de Abertura nº 035/2023, no período de **01/01/2025 até 28/02/2025;**
CLEVERSON JOÃO ZAVATTO TECHE, RG N° 6.XXX.543-9, referente ao Edital de Abertura nº 001/2023, no período de **01/01/2025 até 19/11/2025;**
CYNTIA WERNER, RG N° 006.XXX.419-33/SC, referente ao Edital de Abertura nº 001/2022, no período de **01/01/2025 até 31/12/2025;**
DÉBORA CRISTINA BERGAMO PICKLER, RG N° 14.XXX.252-3/PR, referente ao Edital de Abertura nº 001/2023, no período de **01/01/2025 até 03/12/2025;**
DORIS BERALDO, RG nº 6.XXX.196-7/PR, referente ao Edital de Abertura nº 035/2023, no período de **01/01/2025 até 31/12/2025;**
ELIANE CINIRA RODRIGUES TERRA, RG nº3.XXX.575-2/PR, referente ao Edital de Abertura nº 001/2022, no período de **01/01/2025 até 19/04/2025;**
FÁBIO DE CASTILHOS LIMA, RG nº 4.XXX.196-3/PR, referente ao Edital de Abertura nº 001/2022, no período de **01/01/2025 até 28/02/2025;**
FLÁVIO CANTADOR COIMBRA, RG nº 7.XXX.451-5/PR, referente ao Edital de Abertura nº 035/2023, no período de **01/01/2025 até 31/12/2025;**
HELEN BOVO TORMINA, RG nº 9.XXX.333-5/PR, referente ao Edital de Abertura nº 001/2023, no período de **01/01/2025 até 31/12/2025;**
ISABELA MARQUES FUCHS, RG nº 9.XXX.281-2/PR, referente ao Edital de Abertura nº 001/2022 no período de **01/01/2025 até 28/02/2025;**
ISADORA BUZO MATTIOLLI, RG nº 9.XXX.878-0/PR, referente ao Edital de Abertura nº 035/2023, no período de **01/01/2025 até 31/12/2025;**
JÔEZER DE SOUZA MENDONÇA, RG nº 12.XXX.035-9/PR referente ao Edital de Abertura nº 035/2023, no **período de 01/01/2025 até 28/02/2025;**
LUCIANO DALLASTRA, RG nº 6.XXX.611-7/PR, referente ao Edital de Abertura nº 035/2023, no período de **01/01/2025 até 31/12/2025;**
MÁRIO EUGÊNIO SARETTA POGLIA, RG nº 16.XXX.552-4/PR, referente ao Edital de Abertura nº 001/2022, no período de **01/01/2025 até 28/02/2025;**
MILENA SANTOS MAYER, RG nº 9.XXX.271-7/PR, referente ao Edital de Abertura nº 001/2022 no período de **01/01/2025 até 28/02/2025;**
MONAN BITTENCOURT, RG nº 8.XXX.128-8/PR, referente ao Edital de Abertura nº 001/2023 no período de **01/01/2025 até 17/12/2025;**
PEDRO HENRIQUE ALLIPRANDINI, RG nº 46.XXX.692-1/SP referente ao Edital de Abertura nº 035/2023, no período de **01/01/2025 até 31/12/2025;**
RAFAEL IRAVEDRA, RNE VXXX971-X, referente ao Edital de Abertura nº 001/2022, no período de **01/01/2025 até 01/05/2025;**
RODRIGO JARDINI MARQUES, RG nº 8.XXX.546-2/PR, referente ao Edital de Abertura nº 001/2022 no período de **01/01/2025 até 03/04/2025;**
TAÍS CABRAL MONTEIRO, RG nº 15.XXX.852-5/PR, referente ao Edital de Abertura nº 001/2022, no período de **01/01/2025 até 28/02/2025;**
THIAGO PLAÇA TEIXEIRA, RG nº 7.XXX.514-0/PR, referente ao Edital de Abertura nº 035/2023, no período de **01/01/2025 até 31/12/2025;**
TIAGO PORTELLO OTTO, RG nº 29.XXX.071-8/RJ, referente ao Edital de Abertura nº 035/2023, no período de **01/01/2025 até 28/02/2025;**
YURI GABRIEL CAMPAGNARO, RG nº 9.XXX.996-3/PR, referente ao Edital de Abertura nº 001/2022**, no período de 01/01/2025 até 31/12/2025;**

Portaria nº 1536/2024 de 06/12/2024. Art. 1º - Prorrogar o prazo dos Contratos de Regime Especial – CRES dos professores colaboradores, para o *Campus* de Curitiba II, conforme segue:

ANA CAROLINA MONDINI, RG nº 8.XXX.594-5/PR, referente ao Edital de Abertura nº 035/2023, no período de **01/01/2025 até 31/12/2025;**
ANA MARIA SOEK, RG nº 8.XXX.912-2/PR, referente ao Edital de Abertura nº 001/2023, **no período de 01/01/2025 até 28/02/2025;**
ANA PAULA PEREIRA, RG nº 4.XXX.632/SC, referente ao Edital de Abertura nº 001/2023, **no período de 01/01/2025 até 17/09/2025;**
ANDERSON BOGEA DA SILVA, RG nº 13.XXX.252-2/PR, referente ao Edital de Abertura nº 001/2022, **no período de 01/01/2025 até 17/09/2025;**
ANGELA STADLER DE PAULA MACEDO, RG nº 8.XXX.117-5/PR, referente ao Edital de Abertura nº 001/2023, no período de **01/01/2025 até 31/12/2025;**
ARICIA DE OLIVEIRA MACHADO, RG nº 9.XXX.886-0/PR, referente ao Edital de Abertura nº 001/2022, **no período de 01/01/2025 até 14/03/2025;**
BEATRIZ WOELTJE SCHMIDT, RG nº 096.XXX.619-09/SC, referente ao Edital de Abertura nº 021/2024, no período de **01/01/2025 até 31/12/2025;**
CAMILA MASCARO GUIESI, RG nº 16.XXX.525-1/PR, referente ao Edital de Abertura nº 001/2022, **no período de 01/01/2025 até 28/02/2025;**
ELISANGELA DOS SANTOS ROSA, RG nº 5.XXX.742-1/PR, referente ao Edital de Abertura nº 001/2023, **no período de 01/01/2025 até 31/12/2025;**
ELKE SIEDLER, RG nº 14.XXX.537-5/PR, referente ao Edital de Abertura nº 035/2023, no período de **01/01/2025 até 31/12/2025;**
FERNANDA MARTINS FELIX, RG nº4.XXX.859/SC, referente ao Edital de Abertura nº 001/2023, **no período de 01/01/2025 até 23/08/2025;**
FILIPE PAROLIN DE SOUZA, RG nº 7.XXX.378-9/PR referente ao Edital de Abertura nº 035/2023, **no período de 01/01/2025 até 31/12/2025;**
GABRIELA RIZO FERREIRA, RG nº 16.XXX.460-6/PR referente ao

Edital de Abertura nº 035/2023, **no período de 01/01/2025 até 31/12/2025;**
GIOVANNI ALENCAR COMODO, RG nº **7**.XXX.978-5/PR, referente ao Edital de Abertura nº 035/2023, **no período de 01/01/2025 até 31/12/2025;**
HELLEN TSURUDA AMARAL, RG nº 7.XXX.738-8/PR, referente ao Edital de Abertura nº 001/2022, **no período de 01/01/2025 até 14/05/2025;**
IARA DEL PADRE IAREMA ULKOWSKI, RG nº 7.XXX.061-8/PR, referente ao Edital de Abertura nº 001/2023, **no período de 01/01/2025 até 31/12/2025;**
INÊS SABER DE MELLO, RG nº 8.XXX.506-6/PR, referente ao Edital de Abertura nº 001/2022, **no período de 01/01/2025 até 19/04/2025;**
IRIANA NUNES VEZZANI, RG nº 12.XXX.060-1/PR, referente ao Edital de Abertura nº 001/2023, **no período de 01/01/2025 até 25/07/2025;**
JAIR MARIO GABARDO JUNIOR, RG nº 10.XXX.139-4/PR, referente ao Edital de Abertura nº 001/2023, no período de **01/01/2025 até 31/12/2025;**
JORGE VANDERLEI DA COSTA CONCEIÇÃO, RG nº10.XXX.046-1/PR, referente ao Edital de Abertura nº 001/2023, **no período de 01/01/2025 até 17/09/2025;**
JOSÉ AUGUSTO PEREIRA NAVARRO LINS, RG nº 8.XXX.079-0/PR, referente ao Edital de Abertura nº 035/2023, no período de **01/01/2025 até 31/12/2025;**
JULIANA TEREZINHA PARTYKA, RG nº 10.XXX.921-6/PR, referente ao Edital de Abertura nº 001/2023, **no período de 01/01/2025 até 25/07/2025;**
KARIN MARIA VERAS, RG nº 1.XXX.281/SC, referente ao Edital de Abertura nº 001/2021, **no período de 01/01/2025 até 07/05/2025;**
LARISSA DAMARIS LORENA DE OLIVEIRA, RG nº 15.XXX.105-0/PR, referente ao Edital de Abertura nº 001/2023, **no período de 01/01/2025 até 31/12/2025;**
LAURA FORMIGUIERI TEIXEIRA, RG nº 8.XXX.921-9/PR, referente ao Edital de Abertura nº 001/2023, **no período de 01/01/2025 até 25/07/2025;**
LUCAS DE ALMEIDA PINHEIRO, RG nº 14.XXX.278-0/PR, referente ao Edital de Abertura nº 001/2022, **no período de 01/01/2025 até 28/02/2025;**
LÚCIA HELENA MARTINS, RG nº 6.XXX.705-3/PR, referente ao Edital de Abertura nº 001/2022, **no período de 01/01/2025 até 28/02/2025;**
LUDMILA AGUIAR VELOSO, RG nº 15.XXX.727-9/PR, referente ao Edital de Abertura nº 001/2023, **no período de 01/01/2025 até 31/12/2025;**
LUISA JACQUES DE MORAES DALGALARRONDO, RG nº 47.XXX.043-3/SP, referente ao Edital de Abertura nº 001/2022, **no período de 01/01/2025 até 06/07/2025;**
MABILE BORSATTO, RG nº 14.XXX.218-4/PR, referente ao Edital de Abertura nº 001/2022, **no período de 01/01/2025 até 16/05/2025;**
MARCOS VINÍCIUS LACERDA SCHETTINI, RG nº 7.XXX.426-0/PR, referente ao Edital de Abertura nº 035/2023, **no período de 01/01/2025 até 31/12/2025;**
MARIANA HILDA BATISTA, RG nº 9.XXX.763-5/PR, referente ao Edital de Abertura nº 001/2023, **no período de 01/01/2025 até 17/09/2025;**
MATEUS SCOTA, RG nº 80.XXX.241-53/RS, referente ao Edital de Abertura nº 001/2023, **no período de 01/01/2025 até 31/12/2025;**
MILENA FLICK ARRUDA, RG nº 15.XXX.890-1/PR, referente ao Edital de Abertura nº 001/2022, **no período de 01/01/2025 até 28/02/2025;**
NATACHA DIAS, RG nº 15.XXX.223-7/PR, referente ao Edital de Abertura nº 001/2022, **no período de 01/01/2025 até 31/12/2025;**
NATHALIA LANGE HARTWIG, RG nº 9.XXX.648-0/PR, referente ao Edital de Abertura nº 001/2023, **no período de 01/01/2025 até 22/08/2025;**
PALOMA BIANCHI, RG nº 29.XXX.865-3/SP, referente ao Edital de Abertura nº 001/2023, **no período de 01/01/2025 até 31/12/2025;**
PAULO VINÍCIUS ALVES, RG nº 14.XXX.423-6/PR, referente ao Edital de Abertura nº 001/2023 **no período de 01/01/2025 até 24/09/2025;**
ROSSANA MEIRELLES CAVALLINI, RG nº 18.XXX.924-8/SP, referente ao Edital de Abertura nº 001/2023, no período de **01/01/2025 até 31/12/2025;**
SÉRGIO MONTEIRO FREIRE, RG nº1.XXX.643/PI, referente ao Edital de Abertura nº 001/2023, **no período de 01/01/2025 até 18/09/2025;**
THIAGO DOMINONI, RG nº 10.XXX.946-3/PR, referente ao Edital de Abertura nº 001/2022, **no período de 01/01/2025 até 25/07/2025;**
ULISSES QUADROS GALETTO DE MORAES, RG nº 3.XXX.210-5/PR, referente ao Edital de Abertura nº 035/2023 **no período de 01/01/2025 até 31/12/2025;**
WAGNER JONASSON COSTA LIMA, RG nº 6.XXX.342-1/PR, referente ao Edital de Abertura nº 001/2022, **no período de 01/01/2025 até 09/08/2025;**
Portaria nº 1537/2024 de 06/12/2024. Art. 1º - Prorrogar o prazo dos Contratos de Regime Especial – CRES dos professores colaboradores, para o *Campus* de Paranaguá, conforme segue:
ALEXANDRA PADILHA BUENO, RG nº 7.XXX.804-0/PR, referente ao Edital de Abertura nº 001/2023, **no período de 01/01/2025 até 31/12/2025;**
ALEXANDRE CÉSAR ROSA, RG nº 4.XXX.632-4/PR, referente ao Edital de Abertura nº 001/2022, **no período de 01/01/2025 até 02/05/2025;**
ANA MARIA DA SILVA, RG nº 9.XXX.786-4/PR, referente ao Edital de Abertura nº 001/2023**, no período de 01/01/2025 até 31/08/2025;**
ANA MARIA NIEVAS, RG nº 15.XXX.090-0/PR, referente ao Edital de Abertura nº 001/2022, **no período de 01/01/2025 até 15/02/2025;**
ANDRÉ GUILHERME BUSS LEMES, RG nº 12.XXX.319-1/PR, referente ao Edital de Abertura nº 001/2023**, no período de 01/01/2025 até 28/02/2025;**
ANDRIELLI MARYAN MEDEIROS, RG nº 16.XXX.207-0/PR, referente ao Edital de Abertura nº 001/2022**, no período de 01/01/2025 até 28/02/2025;**
BARBARA MAICHAK DE CARVALHO, RG nº 8.XXX.227-6/PR, referente ao Edital de Abertura nº 001/2022, **no período de 01/01/2025 até 28/02/2025;**
CAMILA MATOS RG nº 11.XXX.496-0/PR, referente ao Edital de Abertura nº 001/2022, **no período de 01/01/2025 até 07/03/2025;**
CÉSAR ARMANDO CONTRERAS LANCHEROS, RG nº 15.XXX.723-0/PR, referente ao Edital de Abertura nº 001/2023**, no período de 01/01/2025 até 28/02/2025;**
CLAYTON CRISTIANO DA SILVA, RG nº 16XXX042/MG, referente ao Edital de Abertura nº 001/2023**, no período de 01/01/2025 até 28/02/2025;**
DIEGO LUIZ MILLER FASCINA RG nº 9.XXX.666-4/PR, referente ao Edital de Abertura nº 001/2023, **no período de 01/01/2025 até 30/11/2025;**
DINAIR IOLANDA DA SILVA NATAL, RG nº 4.XXX.250-9/PR, referente ao Edital de Abertura nº 001/2023**, no período de 01/01/2025 até 31/12/2025;**
EDUARDO ALBERTO DA SILVA, RG nº4.XXX.282-6/PR, referente ao Edital de Abertura nº 035/2023, **no período de 01/01/2025 até 31/12/2025;**
IARÊ SANDRA COOPER, RG nº 5.XXX.953-9/PR, referente ao Edital de Abertura nº 001/2022, **no período de 01/01/2025 até 11/09/2025;**
INGRID CRISTINI KROICH FRANDJI, RG nº 10.XXX.286-8/PR, referente ao Edital de Abertura nº 001/2023, **no período de 01/01/2025 até 28/02/2025;**
ÍTALO CÉSAR BORTOLI, RG nº 9.XXX.961-2/PR, referente ao Edital de Abertura nº 035/2023**, no período de 01/01/2025 até 31/12/2025;**
JOÃO PEDRO DOLINSKI, RG nº 8.XXX.481-0/PR, referente ao Edital de Abertura nº 035/2023, **no período de 01/01/2025 até 28/02/2025;**
KAREN GODOI VAN MIERLO, RG nº 10.XXX.006-2/PR, referente ao Edital de Abertura nº 001/2023, **no período de 01/01/2025 até 01/10/2025;**
KARINA BEATRIZ DOS SANTOS FERREIRA DA ROCHA, RG nº 12.XXX.352-0/PR, referente ao Edital de Abertura nº 035/2023, **no período de 01/01/2025 até 31/12/2025;**
KARINA FONSACA, RG nº 3.XXX.024/PB, referente ao Edital de Abertura nº 035/2023**, no período de 01/01/2025 até 31/12/2025;**
LIEGE DA SILVA OLIVEIRA STAVIS, RG nº 5.XXX.066-2/PR, referente ao Edital de Abertura nº 001/2022**, no período de 01/01/2025 até 31/12/2025;**
MÁRCIA MUCHA, RG nº 14.XXX.161-7/PR, referente ao Edital de Abertura nº 001/2022**, no período de 01/01/2025 até 28/02/2025;**
MÔNICA SANTIN, RG nº 61.XXX.865-19/RS, referente ao Edital de Abertura nº 001/2022**, no período de 01/01/2025 até 28/02/2025;**
MURILLO VETRONI BARROS, RG nº 16.XXX.729-7/PR, referente ao Edital de Abertura nº 035/2023, **no período de 01/01/2025 até 31/12/2025;**
NATHALIA FERNANDES DE OLIVEIRA, RG nº 10.XXX.894-3/PR, referente ao Edital de Abertura nº 001/2021, **no período de 01/01/2025 até 31/07/2025;**
NÍVIA TEREZINHA LEBRE RODRIGUES, RG nº 8.XXX.700-5/PR, referente ao Edital de Abertura nº 001/2022, **no período de 01/01/2025 até 23/07/2025;**
PAOLA GRACIANO DE SOUZA, RG nº 001.XXX.840/RS, referente ao Edital de Abertura nº 001/2023**, no período de 01/01/2025 até 31/12/2025;**
PAOLA MACHADO DA SILVA, RG nº 9.XXX.559-4/PR, referente ao Edital de Abertura nº 001/2023**, no período de 01/01/2025 até 31/12/2025;**
RENATO PINHEIRO GLUCHOWSKI RG nº 9.XXX.567-4/PR, referente ao Edital de Abertura nº 001/2023, **no período de 01/01/2025 até 31/12/2025;**
ROSÂNGELA CRISTINA ROSINSKI, RG nº 1.XXX.102-0/PR, referente ao Edital de Abertura nº 001/2022, **no período de 01/01/2025 até 28/02/2025;**
ROSELENE CÁSSIA BOVETO, RG nº 9.XXX.634-8/PR, referente ao Edital de Abertura nº 021/2024**, no período de 01/01/2025 até 31/12/2025;**
SILVIA DE ROSS, RG nº 8.XXX.623-8/PR, referente ao Edital de Abertura nº 035/2023, **no período de 01/01/2025 até 28/02/2025;**
SIMONE LUCIANO VARGAS, RG nº 14.XXX.473-5/PR, referente ao Edital de Abertura nº 001/2022, **no período de 01/01/2025 até 28/02/2025;**
TÂNIA ZALESKI, RG nº 5.XXX.358-1/PR, referente ao Edital de Abertura nº 001/2022, **no período de 01/01/2025** até **13/03/2025;**
THALITA ANNY ESTEFANUTO ORSIOLLI, RG nº 15.XXX.191-5/PR, referente ao Edital de Abertura nº 001/2023**, no período de 01/01/2025 até 31/12/2025;**
THIAGO ERNESTO POSSIEDE DA SILVA, RG nº 6.XXX.532-5/PR, referente ao Edital de Abertura nº 001/2021**, no período de 01/01/2025 até 28/02/2025;**
VALDERICE HERTH JUNKES, RG nº 13.XXX.789-9/PR, referente ao Edital de Abertura nº 001/2023, **no período de 01/01/2025 até 20/11/2025;**
Portaria nº 1538/2024 de 06/12/2024. Art. 1º - Prorrogar o prazo dos Contratos de Regime Especial – CRES dos professores colaboradores, para o *Campus* de Paranavaí, conforme segue:
ADRIANA APARECIDA RODRIGUES, RG nº 9.XXX.198-7/PR, referente ao Edital de Abertura nº 001/2023, **no período de 01/01/2025 até 31/12/2025;**
ADRIANA SILVA OLIVEIRA, RG nº 9.XXX.496-0/PR, referente ao Edital de Abertura nº 001/2023, **no período de 01/01/2025 até 31/12/2025;**
AGUINALDO SOUZA DOS SANTOS, RG nº4.XXX.612-7/PR, referente

Diário Oficial Certificado Digitalmente
O Departamento de Imprensa Oficial do Estado do Paraná, da garantia de autenticidade deste documento, desde que visualizado através do site http://www.imprensaoficial.pr.gov.br

ao Edital de Abertura nº 001/2022**, no período de 01/01/2025 até 28/02/2025;**
ALINE ROBERTA TACON DANBROS, RG nº 9.XXX.442-3/PR, referente ao Edital de Abertura nº 001/2023, **no período de 01/01/2025 até 31/12/2025;**
ANA CLAUDIA PASCHOAL, RG nº 8.XXX.500-0/PR, referente ao Edital de Abertura nº 001/2022**, no período de 01/01/2025 até 28/02/2025;**
ANA CAROLINA SIMÕES PEREIRA, RG nº 15.XXX.750-5/PR, referente ao Edital de Abertura nº 001/2022, **no período de 01/01/2025 até 11/04/2025;**
ANA ELISA SILVA FERNANDES VIEIRA, RG nº 13.XXX.636-7/PR, referente ao Edital de Abertura nº 001/2022**, no período de 01/01/2025 até 28/02/2025;**
ANDRE JESUS PERIÇATO, RG nº 9.XXX.712-1/PR, referente ao Edital de Abertura nº 001/2023, **no período de 01/01/2025 até 16/07/2025;**
ANDREIA QUEIROZ DA SILVA, RG nº 10.XXX.350-1/PR, referente ao Edital de Abertura nº 035/2023**, no período de 01/01/2025 até 31/12/2025;**
BRUNA DANIELLA DE VASCONCELOS COSTA, RG nº 7.XXX.844/PE, referente ao Edital de Abertura nº 035/2023**, no período de 01/01/2025 até 28/02/2025;**
BRUNA DE OLIVEIRA ANDRADE, RG nº 10.XXX.315-0/PR, referente ao Edital de Abertura nº 001/2022**, no período de 01/01/2025 até 31/12/2025;**
BRUNA SOLERA, RG nº 10.XXX.041-0/PR, referente ao Edital de Abertura nº 035/2023**, noperíodo de 01/01/2025 até 31/12/2025;**
CHARLES KENDI SATO, RG nº 4.XXX.567-6, referente ao Edital de Abertura nº 001/2022**, no período de 01/01/2025 até 31/12/2025;**
CINTIA CRISTIANE DE ANDRADE, RG nº 9.XXX.965-5/PR, referente ao Edital de Abertura nº 001/2022, **no período de 01/01/2025 até 31/12/2025;**
CLAUDIO ROGÉRIO TEODORO DE OLIVEIRA, RG nº 6.XXX.559-0/PR, referente ao Edital de Abertura nº 001/2022, **no período de 01/01/2025 até 28/02/2025;**
DAIANE KARLA CORREIA JODAR, RG nº 8.XXX.579-9/PR, referente ao Edital de Abertura nº 001/2023**, no período de 01/01/2025 até 31/12/2025;**
DANIELA APARECIDA DE SOUZA NUNES, RG nº 8.XXX.426-7/PR, referente ao Edital de Abertura nº 001/2022, **no período de 01/01/2025 até 06/08/2025;**
DÉBORA ALÉCIO, RG nº 10.XXX.001-2/PR, referente ao Edital de Abertura nº 001/2022**, no período de 01/01/2025 até 31/12/2025;**
EDUARDO ROCHA COVRE, RG nº 10.XXX.839-7/PR, referente ao Edital de Abertura nº 035/2023**, no período de 01/01/2025 até 31/12/2025;**
ELEN RAMOS, RG nº 9.XXX.973-4/PR, referente ao Edital de Abertura nº 001/2021, **no período de 01/01/2025 até 28/02/2025;**
FABIANA SILVA BOTTA DEMIZU, RG nº 7.XXX.790-4/PR, referente ao Edital de Abertura nº 001/2023, **no período de 01/01/2025 até 31/12/2025;**
FAGNER DE CARVALHO RODRIGUES, RG nº 9.XXX.825-0/PR, referente ao Edital de Abertura nº 001/2021, **no período de 01/01/2025 até 28/03/2025;**
FERNANDA TONHOLI SASSO CURANISHI, RG nº 8.XXX.231-7/PR, referente ao Edital de Abertura nº 001/2022, **no período de 01/01/2025 até 28/02/2025;**
FLÁVIA CRISTINA SIERRA DE SOUZA, RG nº 9.XXX.505-6/PR, referente ao Edital de Abertura nº 035/2023**, no período de 01/01/2025 até 31/12/2025;**
GABRIELA VARELA FERRACIOLI, RG nº 12.XXX.415-6/PR, referente ao Edital de Abertura nº 035/2023**, no período de 01/01/2025 até 31/12/2025;**
GIOVANNA BRICHI PESCE, RG nº 9.XXX.415-5/PR, referente ao Edital de Abertura nº 035/2023, **no período de 01/01/2025 até 31/12/2025;**
HELINTHA COETO NEITZKE, RG nº 7.XXX.710-5/PR, referente ao Edital de Abertura nº 001/2022**, no período de 01/01/2025 até 31/12/2025;**
HÉLITO VOLPATO, RG nº 10.XXX.810-8/PR, referente ao Edital de Abertura nº 001/2023**, no período de 01/01/2025 até 28/02/2025;**
HERCÍLIO COSTA FILHO, RG nº 7.XXX.896-9/PR, referente ao Edital de Abertura nº 001/2022**, no período de 01/01/2025 até 31/12/2025;**
HIGOR SANTOS FONSECA, RG nº 12.XXX.392-0/PR, referente ao Edital de Abertura nº 001/2022**, no período de 01/01/2025 até 31/12/2025;**
ISABELA MARIA MARASSI RUBIRA, RG nº 7.XXX.926-6/PR, referente ao Edital de Abertura nº 001/2023**, no período de 01/01/2025 até 31/12/2025;**
JOÃO CARLOS DIAS FURTADO, RG nº 5.XXX.759-1/PR, referente ao Edital de Abertura nº 001/2022, **no período de 01/01/2025 até 28/02/2025;**
JOÃO PAULO ALVES PAGOTTO, RG nº 7.XXX.992-1/PR, referente ao Edital de Abertura nº 001/2023**, no período de 01/01/2025 até 31/12/2025;**
JOÃO VICENTE DE MEDEIROS PÚBLIO DIAS, RG nº 6.XXX.000-1/PR, referente ao Edital de Abertura nº 035/2023**, no período de 01/01/2025 até 31/12/2025;**
JULIANA LUIZA MAZARO, RG nº 9.XXX.615-2/PR, referente ao Edital de Abertura nº 001/2022**, no período de 01/01/2025 até 31/12/2025;**
KARINA ALVES DA SILVA, RG nº 10.XXX.524-3/PR, referente ao Edital de Abertura nº 001/2022**, no período de 01/01/2025 até 31/12/2025;**
KARLA CRISTINA PRUDENTE PEREIRA, RG nº 13.XXX.017-0/PR, referente ao Edital de Abertura nº 001/2023**, no período de 01/01/2025 até 31/12/2025;**
KELY PAVIANI STEVANATO, RG nº 8.XXX.963-0/PR, referente ao Edital de Abertura nº 001/2022, **no período de 01/01/2025 até 06/08/2025;**
LETÍCIA DOS SANTOS, RG nº 9.XXX.112-0/PR, referente ao Edital de Abertura nº 001/2021, **no período de 01/01/2025 até 03/10/2025;**
LUARA ALEXANDRE DOS SANTOS, RG nº 10.XXX.366-1/PR, referente ao Edital de Abertura nº 001/2023, **no período de 01/01/2025 até 20/11/2025;**
LUIZ EDUARDO PEREIRA BATISTA, RG nº 7.XXX.619-3/PR, referente ao Edital de Abertura nº 001/2022, **no período de 01/01/2025 até 31/12/2025;**
LUSSUEDE LUCIANA DE SOUSA FERRO, RG nº 5.XXX.334-6/PR, referente ao Edital de Abertura nº 001/2023, **no período de 01/01/2025 até 28/02/2025;**
MÁRCIA REGINA DE OLIVEIRA LUPION, RG nº3.XXX.164-1/PR, referente ao Edital de Abertura nº 035/2023, **no período de 01/01/2025 até 31/12/2025;**
MÁRCIO ROBERTO DA ROCHA, RG nº 7.XXX.959-6/PR, referente ao Edital de Abertura nº 001/2022, **no período de 01/01/2025 até 28/02/2025;**
MARCO ANTÔNIO DAMÁSIO FILHO, RG nº 11.XXX.779-0/PR, referente ao Edital de Abertura nº 001/2022 **até no período de 01/01/2025 até 27/07/2025;**
MARCOS VINÍCIUS DE OLIVEIRA PERES, RG nº 9.XXX.391-3/PR, referente ao Edital de Abertura nº 001/2022, **até no período de 01/01/2025 até 09/05/2025;**
MARIA CAROLINA BECKAUSER, RG nº 10.XXX.179-2/PR, referente ao Edital de Abertura nº 001/2023, **no período de 01/01/2025 até 31/12/2025;**
MARIA DE FÁTIMA PEREIRA DE SENA, RG nº 4.XXX.937-6/PR, referente ao Edital de Abertura nº 001/2023**, no período de 01/01/2025 até 31/12/2025;**
MARIA GABRIELA CORDEIRO ZAGO, RG nº 12.XXX.058-9/PR, referente ao Edital de Abertura nº 035/2023**, no período de 01/01/2025 até 31/12/2025;**
MARIA GABRIELA MONTEIRO, RG nº 15.XXX.330-3/PR, referente ao Edital de Abertura nº 001/2022**, no período de 01/01/2025 até 31/12/2025;**
MARIA LUISA DA SILVA BORNIOTTO, RG nº 12.XXX.689-0/PR, referente ao Edital de Abertura nº 001/2023, **no período de 01/01/2025 até 31/12/2025;**
MARIA LUIZA COSTA BORIM, RG nº 13.XXX.560-4/PR, referente ao Edital de Abertura nº 001/2022, **no período de 01/01/2025 até 28/02/2025;**
MARIANA PISSIOLI LOURENÇO, RG nº 8.XXX.830-0/PR, referente ao Edital de Abertura nº 035/2023, **até no período de 01/01/2025 até 31/12/2025;**
NATHALIA ALVES DIAMANTE, RG nº 10.XXX.289-0/PR, referente ao Edital de Abertura nº 001/2023**, no período de 01/01/2025 até 31/12/2025;**
RAFAEL SCUIZATO TELLES, RG nº 10.XXX.078-0/PR, referente ao Edital de Abertura nº 001/2023, **até no período de 01/01/2025 até 31/12/2025;**
REBECA ROSA DE SOUZA, RG nº 9.XXX.501-5/PR, referente ao Edital de Abertura nº 001/2022, **até no período de 01/01/2025 até 06/08/2025;**
RENATA RODRIGUES MENDONÇA, RG nº 15.XXX.462-9/PR, referente ao Edital de Abertura nº 035/2023**, no período de 01/01/2025 até 31/12/2025;**
RITA DE CÁSSIA ALVES, RG nº 10.XXX.354-1/PR, referente ao Edital de Abertura nº 001/2021, **no período de 01/01/2025 até 28/02/2025;**
SILVIA MARINI, RG nº 7.XXX.847-8/PR, referente ao Edital de Abertura nº 035/2023**, no período de 01/01/2025 até 31/12/2025;**
SIRLENE SIQUEIRA ALVES, RG nº 8.XXX.120-5/PR, referente ao Edital de Abertura nº 001/2022, **no período de 01/01/2025 até 16/07/2025;**
SUELEN MAIARA DOS SANTOS ALÉCIO, RG nº 12.XXX.324-8/PR, referente ao Edital de Abertura nº 001/2022, **no período de 01/01/2025 até 28/02/2025;**
TAÍS RENATA MAZIERO GIRALDELI, RG nº 12.XXX.024-6/PR, referente ao Edital de Abertura nº 001/2023, **até no período de 01/01/2025 até 31/12/2025;**
VANESSA LEME FADEL STEINHAUSER, RG nº 13.XXX.638-2/PR, referente ao Edital de Abertura nº 001/2023**, no período de 01/01/2025 até 01/10/2025;**
VANESSA NECKEL DERIN, RG nº 10.XXX.310-9/PR, referente ao Edital de Abertura nº 035/2023**, no período de 01/01/2025 até 31/12/2025;**
VERÔNICA FRANCISQUETI MARQUETE, RG nº 12.XXX.718-2/PR, referente ao Edital de Abertura nº 035/2023, **no período de 01/01/2025 até 28/02/2025;**
VILMA CARLA LIMA DE SOUZA RIBEIRO, RG nº 5.XXX.624-0/PR, referente ao Edital de Abertura nº 001/2022**, no período de 01/01/2025 até 31/12/2025;**
YURI ALEXSANDER DOS SANTOS ROAS, RG nº 9.XXX.167-2/PR, referente ao Edital de Abertura nº 035/2023, **até no período de 01/01/2025 até 31/12/2025;**
WALTER LUCAS IKEDA, RG nº 15.XXX.540-3/PR, referente ao Edital de Abertura nº 001/2022 **no período de 01/01/2025 até 28/02/2025;**
Lotados na cidade de Loanda vinculado ao *Campus* Paranavaí:
AMARILDO PINHEIRO MAGALHÃES, RG nº 6.XXX.189-6/PR, referente ao Edital de Abertura nº 001/2023, **no período de 01/01/2025 até 06/08/2025;**
CLAUDIO CÉZAR DE MATOS, RG nº4.XXX.360-6/PR, referente ao Edital de Abertura nº 001/2023, **no período de 01/01/2025 até 08/08/2025;**
DAYANE DE OLIVEIRA GOMES, RG nº8.XXX.750-1/PR, referente ao Edital de Abertura nº 001/2023, **no período de 01/01/2025 até 28/02/2025;**
EDVAN GOMES DA SILVA BANDEIRA, RG nº13.XXX.654-8/PR,

referente ao Edital de Abertura nº001/2023, **no período de 01/01/2025 até 08/08/2025;**
FERNANDO PROTTI BUENO, RG nº 29.XXX.346-3/PR, referente ao Edital de Abertura nº 001/2023**, no período de 01/01/2025 até 31/12/2025;**
GLENDA LISLIE MACIEL ALVES, RG nº 15.XXX.237-6/PR, referente ao Edital de Abertura nº 001/2023**, no período de 01/01/2025 até 31/12/2025;**
HUDSON SÉRGIO DE SOUZA, RG nº4.XXX.856-4/PR, referente ao Edital de Abertura nº 001/2023, **no período de 01/01/2025 até 07/08/2025;**
VANDER LUIZ DA SILVA, RG nº12.XXX.629-8/PR, referente ao Edital de Abertura nº 001/2023, **no período de 01/01/2025 até 06/12/2025;**
Portaria nº 1539/2024 de 06/12/2024. Art. 1º - Prorrogar o prazo dos Contratos de Regime Especial – CRES dos professores colaboradores, para o *Campus* de União da Vitória, conforme segue:
ALAN DEIVID PEREIRA, RG nº 10.XXX.376-3/PR, referente ao Edital de Abertura nº 001/2022, **no período de 01/01/2025 até 31/12/2025;**
ANDERSON TEIXEIRA RENZCHERCHEN, RG nº 11.XXX.761-1/PR, referente ao Edital de Abertura nº 001/2023, **no período de 01/01/2025 até 31/12/2025;**
ANDRÉ LUAN DOMINGUES, RG nº 10.XXX.255-9/PR, referente ao Edital de Abertura nº 035/2023, **no período de 01/01/2025 até 31/12/2025;**
CLARISSA LOYOLA COMIN, RG nº 200XXXXXX4890/CE, referente ao Edital de Abertura nº 035/2023**, no período de 01/01/2025 até 31/12/2025;**
CRISTINA CARDOSO, RG nº 4.XXX.727-6/PR, referente ao Edital de Abertura nº 001/2023, **no período de 01/01/2025 até 31/12/2025;**
DANIEL SANTOS DA SILVA, RG nº 15.XXX.416-0/PR, referente ao Edital de Abertura nº 001/2022, **no período de 01/01/2025 até 28/02/2025;**
EVERTON LUIS DA SILVA, RG nº 9.XXX.620-1/PR, referente ao Edital de Abertura nº 001/2023, **no período de 01/01/2025 até 13/07/2025;**
FELIPE WISNIEWSKI, RG nº 9.XXX.199-1/PR, referente ao Edital de Abertura nº 001/2022, **no período de 01/01/2025 até 24/10/2025;**
FERNANDO HENRIQUE CREPALDI CORDEIRO RG nº 15.XXX.291-1/PR, referente ao Edital de Abertura nº 001/2022, **no período de 01/01/2025 até 08/04/2025;**
GISELLE LUDKA, RG nº 15.XXX.412-8/PR, referente ao Edital de Abertura nº 001/2022, **no período de 01/01/2025 até 28/02/2025;**
GRACIELE APARECIDA DA SILVA, RG nº 8.XXX.095-8/PR, referente ao Edital de Abertura nº 035/2023**, no período de 01/01/2025 até 31/12/2025;**
GUSTAVO BERTOCHE GUIMARÃES, RG nº 11.XXX.825-0/RJ, referente ao Edital de Abertura nº 035/2023**, no período de 01/01/2025 até 31/12/2025;**
HENRIQUE CRISTIANO THOMAS DE SOUZA, RG nº 12.XXX.115-9/PR, referente ao Edital de Abertura nº 001/2022, **no período de 01/01/2025 até 31/12/2025;**
IVANILDO SACHINSKI, RG nº 8.XXX.081-5/PR, referente ao Edital de Abertura nº 001/2023, **no período de 01/01/2025 até 31/12/2025;**
JUARES JOCOSKI, RG nº 10.XXX.217-0/PR, referente ao Edital de Abertura nº 001/2022**, no período de 01/01/2025 até 31/12/2025;**
KELYN CAROLINE BUENO, RG nº 14.XXX.810-0/PR, referente ao Edital de Abertura nº 001/2023**, no período de 01/01/2025 até 31/12/2025;**
MAGDA DE OLIVEIRA BRANCO, RG nº 14.XXX.738-0/PR**,** referente ao Edital de Abertura nº001/2022, **no período de 01/01/2025 até 28/02/2025;**
MARCOS ADRIANO ZMIJEWSKI, RG nº 12.XXX.645-8/PR**,** referente ao Edital de Abertura nº001/2022, **no período de 01/01/2025 até 23/11/2025;**
MARIA CRISTINA FERNANDES, RG nº 4.XXX.333-7/PR, referente ao Edital de Abertura nº 001/2022**, no período de 01/01/2025 até 25/06/2025;**
MATHEUS FALK, RG nº15.XXX.129-7/PR, referente ao Edital de Abertura nº 001/2023**, no período de 01/01/2025 até 28/02/2025;**
MICHAEL WELLINGTON SENE, RG nº 10.XXX.149-3/PR, referente ao Edital de Abertura nº 001/2023**, no período de 01/01/2025 até 13/07/2025;**
MICHELLE RANCKEL, RG nº 3.XXX.703/SC, referente ao Edital de Abertura nº 035/2023**, no período de 01/01/2025 até 31/12/2025;**
PAULO BORGES DE SANTANA JÚNIOR, RG nº 16.XXX.064-7/PR, referente ao Edital de Abertura nº 035/2023, **no período de 01/01/2025 até 31/12/2025;**
QUIENLY GODOI MACHADO, RG nº 8.XXX.213-7/PR, referente ao Edital de Abertura nº 001/2022, **no período de 01/01/2025 até 31/12/2025;**
ROBERTO CARLOS CORREIA E SILVA, RG nº 12.XXX.543-1/PR, referente ao Edital de Abertura nº 035/2023, **no período de 01/01/2025 até 31/12/2025;**
ROSEMERY ALVES CARDOZO MARINHO, RG nº 14.XXX.176-6/PR, referente ao Edital de Abertura nº 001/2022**, no período de 01/01/2025 até 19/04/2025;**
THAIS APARECIDA DULZ RG nº 10.XXX.920-5/PR, referente ao Edital de Abertura nº 001/2022, **no período de 01/01/2025 até 31/12/2025;**
VALQUIRIA BRILHADOR DA SILVA, RG nº 8.XXX.180-9/PR, referente ao Edital de Abertura nº 035/2023**, no período de 01/01/2025 até 31/12/2025;**
VALKÍRIA DE NOVAIS SANTIAGO, RG nº 13.XXX.417-0/PR, referente ao Edital de Abertura nº 035/2023, **no período de 01/01/2025 até 31/12/2025;**
VANDERLEI MARINHESKI RG nº 8.XXX.452-4/PR, referente ao Edital de Abertura nº 035/2023**, no período de 01/01/2025 até 31/12/2025;**
VANESSA ROSANA PELUCHEN CAMARGO RG nº 10.XXX.779-6/PR, referente ao Edital de Abertura nº 035/2023, **no período de 01/01/2025 até 31/12/2025;**
VIVIANA PATRICIA KOZLOWSKI LUCYK RG nº 8.XXX.047-1/PR, referente ao Edital de Abertura nº 001/2023**, no período de 01/01/2025 até 31/12/2025;**
WELLINGTON JEAN FARIAS, RG nº 7.XXX.931-2/PR, referente ao Edital de Abertura nº 001/2023, **no período de 01/01/2025 até 28/02/2025;**
Salete Paulina Machado Sirino **- Reitora**

148980/2024

UNICENTRO

RESOLUÇÃO Nº 465-GR/UNICENTRO, DE 13 DE DEZEMBRO DE 2024.

Autoriza, *ad referendum* do COU, a realização de Teste Seletivo para admissão de Professores Colaboradores e dá outras providências.

O REITOR DA UNIVERSIDADE ESTADUAL DO CENTRO-OESTE, UNICENTRO, no uso de suas atribuições legais,

considerando o art. 37, inciso IX, da Constituição Federal;

considerando o art. 27, inciso IX, da Constituição do Estado do Paraná;

considerando a Lei Complementar n° 108, de 18 de maio de 2005, e alterações;

considerando a Lei Estadual nº 20.933, de 17 de dezembro de 2021, publicada no Diário Oficial do Estado do Paraná nº 11.083, de 22 de dezembro de 2021;

considerando as Portarias nº 54, 55 e 56, de 12 de maio de 2022, da Superintendência Geral de Ciência, Tecnologia e Ensino Superior, SETI;

considerando a solicitação de Departamentos Pedagógicos para abertura de Teste Seletivo;

considerando a necessidade temporária de excepcional interesse público de contratação de professores;

considerando o contido no Protocolo nº 28.180, de 11 de dezembro de 2024, e nos termos do art. 9°, inciso XV, do Regimento da UNICENTRO,

RESOLVE:

Art. 1º Autorizar, *ad referendum* do Conselho Universitário, COU, a realização de Teste Seletivo para admissão de Professores Colaboradores, para 42 vagas.

Art. 2º Os detalhes do Teste Seletivo referido no artigo anterior são tratados em Edital de Abertura, publicado pela Diretoria de Concursos e Avaliação.

Art. 3º Esta Resolução entra em vigor nesta data.

Gabinete do Reitor da Universidade Estadual do Centro-Oeste, UNICENTRO.

Prof. Dr. Fábio Hernandes,
Reitor.

148658/2024

O PRÓ-REITOR DE GESTÃO DE PESSOAS DA UNIVERSIDADE ESTADUAL DO CENTRO-OESTE, UNICENTRO, no uso de suas atribuições legais, torna público as seguintes PORTARIAS expedidas no mês de dezembro de 2024:
309-PROGESP, de 16-12-2024: Concede ascensão de nível ao docente Márcio André Martins, RG nº 6.708.170-6, para o nível B, da classe de Professor Associado, a partir da publicação desta Portaria.
310-PROGESP, de 16-12-2024: Concede ascensão de nível ao docente Rodrigo Antonio Martins de Souza, RG nº 7.567.332-9, para o nível C, da classe de Professor Adjunto, a partir da publicação desta Portaria.
311-PROGESP, de 16-12-2024: Concede Gratificação de Insalubridade de 20% à docente Luiza Stolz Cruz, RG nº 10.064.437-1, a partir de 22-7-2024.
312-PROGESP, de 16-12-2024: Revoga Portaria n.º 235-PROGESP/UNICENTRO, de 20-8-2024, publicado no Diário Oficial 11.728, de 21-8-2024, que concedeu Licença Remuneratória para fins de aposentadoria ao José Adilçon Campigoto, RG nº 7.784.540-2, a partir de 2-9-2024.
313-PROGESP, de 16-12-2024: Declara a contagem de tempo de serviço, para todos os efeitos legais, ao docente Carlos Alberto Machado, RG n.º 1.995.590-7, a SEED, de 2-2-2004 a 31-12-2004; a UNESPAR, de 1º-2-2010 a 31-12-2010. Totalizando 1 ano e 299 dias, a partir de 2-12-2024.
314-PROGESP, de 16-12-2024: Declara a contagem de tempo de serviço, para fins de aposentadoria e disponibilidade, ao docente Carlos Alberto Machado, RG n.º 1.995.590-7, ao INSS, de 15-9-1978 a 13-12-1978; ao INSS, de 23-2-1984 a 22-4-1984; ao INSS, de 1º-3-1988 a 5-4-1989; ao INSS, de 6-4-1989 a 5-7-1990; ao INSS, de 2-12-1991 a 9-10-1992; ao INSS, de 3-11-1992 a 5-2-1996; ao INSS, de 6-2-1996 a 16-5-1996; ao INSS, de 3-3-2001 a 28-2-2002; ao INSS, de 1º-3-2002 a 1º-4-2003; ao INSS, de 1º-7-2003 a 31-7-2003; ao INSS, de 1º-2-2007 a 31-12-2009. Totalizando 12 anos e 87 dias.

Gabinete do Pró-Reitor de Gestão de Pessoas da Universidade Estadual do Centro-Oeste, UNICENTRO.

Robson Paulo Ribeiro Ferras
Pró-Reitor.

149000/2024

Diário Oficial Certificado Digitalmente
O Departamento de Imprensa Oficial do Estado do Paraná, da garantia de autenticidade deste documento, desde que visualizado através do site http://www.imprensaoficial.pr.gov.br

UNIOESTE

PORTARIA Nº 4329/2024-GRE, DE 12 DE dezembro DE 2024.

Conceder progressão de nível a Professora SABRINA GRASSIOLLI, RG nº 7.296.776-3, RT-40, lotada no Centro de Ciências Biológicas e da Saúde do Campus de Cascavel, da classe de Professor Associado – nível A para nível B, por avaliação de desempenho.

148323/2024

GABINETE DA REITORIA
PORTARIA Nº 4335/2024-GRE, DE 12 DE DEZEMBRO DE 2024.

SÚMULA: Instaura Processo Disciplinar Discente e designa seus membros.

O Reitor da Universidade Estadual do Oeste do Paraná - UNIOESTE, no uso das atribuições estatutárias e regimentais, considerando o Código Disciplinar da Unioeste, aprovado pela Resolução nº 099/2023-COU, de 13 de julho de 2023; considerando a Lei Estadual nº 20.656/2021, de 03 de agosto de 2021; considerando o Processo nº 23.184.602-6, de 10 de dezembro de 2024, RESOLVE:

Art. 1º Instaurar Processo Disciplinar Discente com a finalidade de apurar os fatos narrados no Processo nº 23.184.602-6, envolvendo o discente MATHEUS AUGUSTO HONÓRIO, CPF n° 087.873.919-02, matriculado no Curso de Fisioterapia do Centro de Ciências Biológicas e da Saúde do Campus de Cascavel, por possível infringência ao Art. 10, Inciso I - Proceder com padrões de integridade, ética e probidade, agindo com lealdade, urbanidade, boa conduta, respeito e boa-fé à Universidade; e Art. 11, incisos I - Falta de decoro para com a Universidade, para com a sua administração ou para com os órgãos que a compõem, ressalvando o direito de livre expressão, previstos em lei e XVI - Perturbação, ameaça ou ofensa a membros da comunidade acadêmica ou familiares, por meio de gestos, palavras injuriosas, verbal, por escrito ou utilizando-se de recursos tecnológicos (mídias sociais) ou qualquer outro meio simbólico, da Resolução nº 099/2023-COU, estando sujeito às penalidades previstas na legislação em vigor.

Art. 2º Designar os seguintes servidores para compor a presente Comissão: ADÃO DA SILVA CUNHA, CPF nº 621.186.339-04, como Presidente; DALAS CRISTINA MIGLIORANZA, CPF nº 880.913.769-87; e SHEILA TABA, CPF nº 166.070.278-06, como membros.

Art. 3º Conforme dispõe o Art. 68 da Resolução nº 099/2023-COU, e a Lei Estadual nº 20.656/2021, fica determinado que o Processo Administrativo deverá ser iniciado dentro do prazo de 03(três) dias, contados a partir da publicação da Portaria de instauração no DIOE, devendo estar concluído em 90(noventa) dias úteis.

Art. 4º Esta Portaria entra em vigor na data da publicação no Diário Oficial do Estado.

GABINETE DA REITORIA DA UNIVERSIDADE ESTADUAL DO OESTE DO PARANÁ – UNIOESTE, CASCAVEL – PARANÁ.

Publique-se.

ALEXANDRE ALMEIDA WEBBER
Reitor

148314/2024

PORTARIA Nº 4336/2024-GRE, DE 13 DE dezembro DE 2024.

Designar os Servidores, abaixo relacionados, para Fiscalização e Gerenciamento do Contrato nº 8513/2024 – Reitoria, Concorrência Eletrônica n° 190/2024 - Processo nº 21.611.866-9, Processo Contrato nº 23.139.758-2, Controle interno nº 054/2024, com o objeto Reforma de sala para implementação de estúdio de TV e rádio no Campus de Toledo, da Universidade Estadual do Oeste do Paraná – UNIOESTE. Gestor de Contrato: ROBERTO SICBNEIHLER, RG nº 8.837.718-4. Fiscal de Contrato: RAPHAEL AUGUSTO MOHR, RG n° 12.946.532-8. Esta Portaria, gera efeito a contar de 10 de dezembro de 2024, e tem vigência concomitante a do Contrato, e eventuais Termos Aditivos de prorrogação de prazo.

PORTARIA Nº 4337/2024-GRE, DE 13 DE dezembro DE 2024.

Designar os Servidores, abaixo relacionados, para Fiscalização e Gerenciamento do Contrato nº 8637/2024 – Reitoria, Concorrência Eletrônica n° 087/2024 - Processo nº 22.020.123-6, Processo Contrato nº 23.149.766-8, Controle interno nº 058/2024, com o objeto Reforma da cobertura da Biblioteca do Campus de Marechal Cândido Rondon, da UNIOESTE. Gestor de Contrato: ROBERTO SICBNEIHLER, RG nº 8.837.718-4. Fiscal de Contrato: RAPHAEL AUGUSTO MOHR, RG n° 12.946.532-8. Esta Portaria, gera efeito a contar de 10 de dezembro de 2024, e tem vigência concomitante a do Contrato, e eventuais Termos Aditivos de prorrogação de prazo.

PORTARIA Nº 4338/2024-GRE, DE 13 DE dezembro DE 2024.

Designar os Servidores, abaixo relacionados, para Fiscalização e Gerenciamento do Contrato nº 9143/2024 – Reitoria, Concorrência Eletrônica n° 222/2024 - Processo nº 22.958.743-9, Processo Contrato nº 23.195.855-0, Controle interno nº 063/2024, com o objeto Reforma do Subsolo do Edifício PDE – Reitoria (Cascavel). Gestor de Contrato: ROBERTO SICBNEIHLER, RG nº 8.837.718-4. Fiscal de Contrato: PAULO HENRIQUE GRIS, RG n° 8.703.565-4. Esta Portaria, gera efeito a contar de 11 de dezembro de 2024, e tem vigência concomitante a do Contrato, e eventuais Termos Aditivos de prorrogação de prazo.

PORTARIA Nº 4348/2024-GRE, DE 13 DE dezembro DE 2024.

Promover o Professor DANIEL ALBERTO SALINAS CASANOVA, RG nº 9.748.837-1, RT-40, lotado no Centro de Engenharias e Ciências Exatas do Campus de Foz do Iguaçu, da classe de Professor Adjunto - nível D, para Associado - nível A.

PORTARIA Nº 4349/2024-GRE, DE 13 DE dezembro DE 2024.

Conceder progressão de nível a Professora DANIELE PRATES PEREIRA, RG nº 7.596.524-9, RT-40, lotada no Centro de Ciências Sociais Aplicadas do Campus de Francisco Beltrão, da classe de Professor Adjunto – nível C para nível D, por avaliação de desempenho.

148851/2024

DIREÇÃO GERAL DO CAMPUS DE CASCAVEL
ASSESSORIA DE CONVÊNIOS

Natureza: Termo de Cancelamento do Acordo de Cooperação Técnica nº 026/2024. Partícipes: UNIOESTE/Campus de Cascavel X FUNDEP. Objeto: Fica cancelado o Acordo de Cooperação nº 026/2024, assinado em 12 de dezembro de 2024, cujo objeto é o apoio ao desenvolvimento de atividades de gestão administrativa, financeira e operacional do Projeto de Extensão – Evento "I Congresso e XIV Seminário de Educação Especial do PEE e da Educação Especial Inclusiva Bilíngue de Surdos: As Múltiplas Categorias do Atendimento Educacional Especializado da Perspectiva Histórico-Cultural" da Unioeste Campus Cascavel. Data da Assinatura: 13/12/2024.

148922/2024

GABINETE DA DIREÇÃO DO CAMPUS DE CASCAVEL
PORTARIA Nº 109/2024 - DGC

DATA: 12 de dezembro de 2024.
SÚMULA: Designar servidores para gerenciamento e fiscalização referente ao contrato n° 056/2024.

O Diretor-Geral do Campus de Cascavel da Universidade Estadual do Oeste do Paraná – UNIOESTE, no uso de suas atribuições estatutárias e regimentais;
Considerando a Portaria n° 0154/2024, de 11 de janeiro de 2024;
Considerando o Decreto nº 10086/2022, de 17 de janeiro de 2022;
Considerando Lei n.º 14.133, de 1º de abril de 2021;
Considerando a Instrução de Serviço n° 003/2022 – PRAF, de 05 de maio de 2022.

RESOLVE:

Art.1º - Designar os servidores, abaixo relacionados, para fiscalização e gerenciamento referente ao contrato n° 056/2024, tendo como objeto a contratação de empresa especializada na prestação de serviços sob demanda de confecção de próteses dentárias e aparelho ortodôntico, com fluxo de trabalho predominantemente convencional/analógico, com materiais próprios, suprindo assim a demanda de reabilitação protética e ortodôntica dos pacientes das Clínicas de graduação de Odontologia e do Centro de Atenção e Pesquisa em Anomalias Craniofaciais (CEAPAC), garantindo a continuidade dos atendimentos de média e alta complexidade.

Gestor do Contrato: Mariângela Monteiro de Melo Baltazar, RG nº 4.385.871-8
Fiscal do Contrato: Márcia Terezinha da Cruz, RG nº 12.457.208-8.
Flavia Bonini Domorath, RG nº 9.026.271-8.

Art.2º - Esta portaria entra em vigor a partir desta data e revoga a Portaria nº 107/2024 que designa servidores para gerenciamento e fiscalização referente ao contrato n° 056/2024.

GABINETE DA DIREÇÃO-GERAL DO CAMPUS DE CASCAVEL DA UNIVERSIDADE ESTADUAL DO OESTE DO PARANÁ – UNIOESTE, CASCAVEL – PARANÁ.

GEYSLER ROGIS FLOR BERTOLINI
Diretor Geral do Campus de Cascavel

148310/2024

Secretaria da Comunicação

RESULTADO SINDICÂNCIA

Despacho nº 087/2024 – GS/SECOM
PROTOCOLO Nº: 22.992.492-3

1. Ciente e de acordo.
2. Considerando, a instauração da sindicância através da Resolução SECOM n.º 041/2024, publicada em 11 de novembro de 2024, no Diário Oficial – Poder Executivo Estadual, Edição n.º 11.786;
3. Considerando, a apuração feita pela Comissão de Sindicância (designada pela Resolução SECOM n.º 041/2024), verifica-se a impossibilidade de concluir se houve fraude no registro ponto do servidor, sendo assim, com fulcro no art. 3º, §1º, incisos VII e IX, da Lei n.º 20.656/2021, e no art. 9º, inciso I, do Decreto n.º 5.792/2012, determino o arquivamento do processo;
4. Com vistas ao art. 3º, inciso V, da Lei n.º 20.656/2021, bem como art. 9º, parágrafo único, do Decreto n.º 5.792/2012, encaminha-se para publicação;
5. Não obstante, dê-se ciência ao NRHS/SECOM, para que reitere a todos os servidores desta Secretaria sobre a necessidade de realizar o devido registro ponto, informando sobre eventuais punições e responsabilidades, conforme dispõe a Lei n.º 6.174/1970;

Curitiba, 13 de dezembro de 2024.

Cleber de Oliveira Mata
Secretário de Estado da Comunicação

148981/2024

Diário OFICIAL Paraná

Secretaria da Cultura

RESOLUÇÃO SEEC Nº 124/2024

A Secretária de Estado da Cultura, no uso de suas atribuições legais conferidas pelo artigo 47 da Lei nº 21.352, de 01 de janeiro de 2023.

RESOLVE:

Durante o período de férias da Ouvidora da Secretaria de Estado da Cultura, Inês Kiyomi Koguissi, RG n. º 3.XXX.XXX-1, entre 06/01/2025 a 15/01/2025, a servidora Ana Paula Hoffmann Salata, RG n. º 10.XXX.XXX-8, responderá pela função de Ouvidora desta Secretaria de Estado da Cultura.

Curitiba, 12 de dezembro de 2024.

Luciana Casagrande Pereira Ferreira
Secretária de Estado da Cultura

148645/2024

SECRETARIA DE ESTADO DA CULTURA – SEEC

Resolução nº 125/2023 - SEEC

Súmula: Designa Comissão para elaboração e monitoramento da Política de Dados Pessoais da Secretaria de Estado da Cultura.

A Secretária da Cultura do Estado do Paraná - SEEC, no uso de suas respectivas atribuições legais, conferidas pelo art. 47, da Lei n.º 21.352, de 1º de janeiro de 2023,

RESOLVE:

Art. 1º Designar a Comissão para elaboração e monitoramento da Política de Dados Pessoais da Secretaria de Estado da Cultura, constituída pelos seguintes servidores:

I – Pedro Furlan da Silva, nomeado pelo Decreto n.º 4468 de 18/12/2023;

II – Wanessa Cardoso Wiacek Hoinacki, nomeada pelo n.º 4468 de 18/12/2023;

III – Marcos Coga da Silva, nomeado pelo n.º 4468 de 18/12/2023;

IV – Claudia Chipon Staude, nomeada pelo Decreto n.º 4468, de 18/12/2023.

Art. 2º Os trabalhos serão coordenados pelo Servidor Pedro Furlan da Silva.

Art. 3º Tornar sem efeito a Resolução – SEEC n.º 37/2024.

Art. 4º Esta Resolução entra em vigor na data da sua publicação.

Curitiba, 12 de dezembro de 2024.

Luciana Casagrande Pereira Ferreira
Secretária de Estado da Cultura

148418/2024

Secretaria do Desenvolvimento Social e Família

DESPACHO SECRETARIAL Nº 984/2024 – SEDEF
Referente ao protocolado nº 23.071.899-7

I. AUTORIZO, com base na Informação Técnica nº 615/2024 da Coordenação de Programas e Projetos Sociais (Mov. 838), Despacho da Gerência de Projetos do IDR-PR (Mov. 04), Ofício do IDR-Paraná (Mov. 03), na Informação Técnica nº 979/2024 – SEDEF/AT (Mov. 840), a **concessão do auxílio financeiro** a **237 (duzentos e trinta e sete) famílias** beneficiárias do Projeto Renda Agricultor Familiar, regido pelo Decreto nº 7151/2024, tendo em vista a disponibilidade orçamentária e financeira contida na Informação n° 1330/2024 – NFS/SEDEF (Mov. 833), Quadro de Detalhamento (Mov. 834) e Declaração de Adequação da Despesa n° 1330/2024 (Mov. 835), e a realização da despesa no valor total de **R$ 1.422.000,00 (um milhão, quatrocentos e vinte e dois mil reais), referente às duas parcelas do incentivo financeiro previsto no art. 18 do Decreto nº 7151/2024.**

II. CONDICIONO o pagamento da segunda parcela à apresentação de laudo de acompanhamento da unidade produtiva familiar pela equipe de Assistência Técnica e Extensão Rural - ATER, atestando o progresso no desenvolvimento do projeto e a correta execução da primeira parcela, e observado o prazo mínimo de trinta dias contados da liberação daquela, na forma do parágrafo segundo do art. 18 do Decreto nº 7151/2024.

III. PUBLIQUE-SE, de acordo com as normas vigentes.

IV. Após, à **SEDEF/NFS** para concessão do auxílio financeiro.

Curitiba, 12 de dezembro de 2024.

Rogério Carboni
Secretário de Estado do Desenvolvimento Social e Família

148513/2024

JUSTIFICATIVA DE DISPENSA DE CHAMAMENTO PÚBLICO Nº 138/2024

Protocolo nº **23.039.626-4**

A presente justificativa refere-se à solicitação de celebração do Termo de Fomento, cujo objeto é a execução do Projeto "SALA SENSORIAL UM ESTIMULO PSICOMOTOR", com o intuito de promover o incremento das ações e serviços prestados pela Organização da Sociedade Civil – Associação de Pais e Amigos dos Excepcionais – APAE de Tuneiras do Oeste Paraná. A proposta tem origem na Emenda Parlamentar nº 1243, aprovada pela Lei Estadual nº 21.862/2023, com alterações da Lei nº 22.109/2024.

Conforme a legislação vigente, a Secretaria de Estado do Desenvolvimento Social e Família (SEDEF), cumpriu todas as exigências estabelecidas pela Lei Federal nº 13.019/2014, em especial o disposto no Art. 29, que permite a celebração de termos de colaboração ou fomento envolvendo emendas parlamentares sem a necessidade de chamamento público, salvo em casos de acordos de cooperação envolvendo comodato ou doação de bens.

A proposta cumpre todas as exigências legais, tendo sido realizada a avaliação da capacidade técnica e operacional da Associação de Pais e Amigos dos Excepcionais (APAE) de Tuneiras do Oeste Paraná, além da aprovação do plano de trabalho e emissão de parecer técnico, conforme os requisitos do Art. 35 da Lei Federal nº 13.019/2014.

Dessa forma, considerando o atendimento a todas as condicionalidades previstas pela Lei Federal nº 13.019/2014 e pelo Decreto Estadual nº 3513/2016, justifica-se a dispensa de chamamento público para a celebração do Termo de Fomento em questão, garantindo a conformidade com a legislação e assegurando o interesse público na execução do projeto.

Curitiba, 18 de novembro de 2024.

Rogério Carboni
Secretário de Estado do Desenvolvimento Social e Família

148911/2024

JUSTIFICATIVA DE DISPENSA DE CHAMAMENTO PÚBLICO Nº 139/2024

Protocolo nº **23.038.256-5.**

A presente justificativa refere-se à solicitação de celebração do Termo de Fomento, cujo objeto é a execução do Projeto "AMPLIAÇÃO DA QUALIDADE, VISANDO A GARANTIA DOS DIREITOS DOS ALUNOS COM DEFICIÊNCIA INTELECTUAL E MÚLTIPLA DA APAE DE MORRETES", com o intuito de promover o incremento das ações e serviços prestados pela Organização da Sociedade Civil – Associação de Pais e Amigos dos Excepcionais – APAE de Morretes. A proposta tem origem na Emenda Parlamentar nº 0840, aprovada pela Lei Estadual nº 21.862/2023, com alterações da Lei nº 22.109/2024.

Conforme a legislação vigente, a Secretaria de Estado do Desenvolvimento Social e Família (SEDEF), cumpriu todas as exigências estabelecidas pela Lei Federal nº 13.019/2014, em especial o disposto no Art. 29, que permite a celebração de termos de colaboração ou fomento envolvendo emendas parlamentares sem a necessidade de chamamento público, salvo em casos de acordos de cooperação envolvendo comodato ou doação de bens.

A proposta cumpre todas as exigências legais, tendo sido realizada a avaliação da capacidade técnica e operacional da Associação de Pais e Amigos dos Excepcionais (APAE) de Morretes, além da aprovação do plano de trabalho e emissão de parecer técnico, conforme os requisitos do Art. 35 da Lei Federal nº 13.019/2014.

Dessa forma, considerando o atendimento a todas as condicionalidades previstas pela Lei Federal nº 13.019/2014 e pelo Decreto Estadual nº 3513/2016, justifica-se a dispensa de chamamento público para a celebração do Termo de Fomento em questão, garantindo a conformidade com a legislação e assegurando o interesse público na execução do projeto.

Curitiba, 14 de novembro de 2024.

Rogério Carboni
Secretário de Estado do Desenvolvimento Social e Família

148912/2024

JUSTIFICATIVA DE DISPENSA DE CHAMAMENTO PÚBLICO Nº 140/2024

Protocolo nº **23.011.854-0**

A presente justificativa refere-se à solicitação de celebração do Termo de Fomento, cujo objeto é a execução do Projeto "EQUIPAMENTOS - APAE DE MARUMBI", com o intuito de promover o incremento das ações e serviços prestados pela Organização da

Diário Oficial Certificado Digitalmente
O Departamento de Imprensa Oficial do Estado do Paraná, da garantia de autenticidade deste documento, desde que visualizado através do site http://www.imprensaoficial.pr.gov.br

Sociedade Civil – Associação de Pais e Amigos dos Excepcionais – APAE de Marumbi. A proposta tem origem na Emenda Parlamentar nº 1801, aprovada pela Lei Estadual nº 21.862/2023, com alterações da Lei nº 22.109/2024.

Conforme a legislação vigente, a Secretaria de Estado do Desenvolvimento Social e Família (SEDEF), cumpriu todas as exigências estabelecidas pela Lei Federal nº 13.019/2014, em especial o disposto no Art. 29, que permite a celebração de termos de colaboração ou fomento envolvendo emendas parlamentares sem a necessidade de chamamento público, salvo em casos de acordos de cooperação envolvendo comodato ou doação de bens.

A proposta cumpre todas as exigências legais, tendo sido realizada a avaliação da capacidade técnica e operacional da Associação de Pais e Amigos dos Excepcionais (APAE) de Marumbi, além da aprovação do plano de trabalho e emissão de parecer técnico, conforme os requisitos do Art. 35 da Lei Federal nº 13.019/2014.

Dessa forma, considerando o atendimento a todas as condicionalidades previstas pela Lei Federal nº 13.019/2014 e pelo Decreto Estadual nº 3513/2016, justifica-se a dispensa de chamamento público para a celebração do Termo de Fomento em questão, garantindo a conformidade com a legislação e assegurando o interesse público na execução do projeto.

Curitiba, 18 de novembro de 2024.

Rogério Carboni

Secretário de Estado do Desenvolvimento Social e Família

148914/2024

DESPACHO SECRETARIAL Nº 973/2024 – SEDEF

Referente ao protocolado nº 23.011.982-1

I. **AUTORIZO**, com base na Informação Técnica nº 603/2024 da Coordenação de Programas e Projetos Sociais (Mov. 39) e na Informação Técnica nº 966/2024 – SEDEF/AT (Mov. 41), a **concessão do auxílio financeiro** a 20 (vinte) famílias do Município de São João do Caiuá, beneficiárias do Programa Caixa D' Água Boa, regido pelos Decretos nº 7.856/2017, nº 3.242/2019 e nº 8.482/2021, tendo em vista a disponibilidade orçamentária e financeira (Mov. 34-36), e a realização da despesa no valor de **R$ 20.000,00 (vinte mil reais).**

II. **PUBLIQUE-SE**, de acordo com as normas vigentes.

III. Após, à SEDEF/NFS para concessão do auxílio financeiro.

Curitiba, 11 de dezembro de 2024.

Rogério Carboni

Secretário de Estado do Desenvolvimento Social e Família

148252/2024

DESPACHO SECRETARIAL nº 983/2024 – SEDEF

Referente ao protocolado nº 23.107.554-2

Considerando a essencialidade dos serviços prestados pela SANEPAR para o pleno funcionamento das instalações desta Secretaria, nos termos do que preceitua o Regulamento de Serviços Básicos de Saneamento homologado pela AGEPAR;

I. **RECONHEÇO E AUTORIZO,** com fulcro no artigo 37 da Lei Federal nº 4.320/1964, regulamentado pelo art. 2º do Decreto nº 62.115/1968 e inciso VI do artigo 4º da Lei nº 21.352/2023, **o dever de pagar a exatidão da dívida perante a credora Companhia de Saneamento do Paraná – SANEPAR**, inscrito(a) no CNPJ sob o nº 76.484.013/0001-45, e, tendo em vista a disponibilidade orçamentária e financeira (mov. 08-10), **a realização da despesa no valor de R$ 172,67 (cento e setenta e dois reais e sessenta e sete centavos),** conforme a fatura em razão da prestação de serviços de Água e Saneamento executados no período de novembro de 2023.

II. **CONDICIONO** ao NAS/SEDEF o cumprimento da legislação vigente, devendo as certidões de regularidade fiscal e trabalhista, bem como as consultas aplicáveis à matéria (GMS, CADIN e CEIS), estarem todas dentro de seu prazo de validade e sem pendências, no momento do efetivo pagamento.

III. **NÃO AUTORIZO** o pagamento de multas e juros, devendo ser pagos, se for o caso, pelo servidor que os gerou.

IV. **DETERMINO** o envio do Protocolo 23.107.554-2 à Corregedoria para apuração de desídia e possíveis irregularidades.

V. **PUBLIQUE-SE**, de acordo com as normas vigentes.

Curitiba, 12 de dezembro de 2024.

Rogério Carboni

Secretário de Estado do Desenvolvimento Social e Família

148322/2024

JUSTIFICATIVA DE DISPENSA DE CHAMAMENTO PÚBLICO Nº 488/2024

Protocolo nº **23.133.405-0**

A presente justificativa refere-se à solicitação de celebração do Termo de Fomento, cujo objeto é a execução do Projeto "REABILITA: MOVIMENTO PARA A VIDA!", com o intuito de promover o incremento das ações e serviços prestados pela Organização da Sociedade Civil – ASSOCIAÇÃO DE PAIS E AMIGOS DOS EXCEPCIONAIS DE SANTA IZABEL DO OESTE. A proposta tem origem na Emenda Parlamentar nº 1158 aprovada pela Lei Estadual nº 21.862/2023, com alterações da Lei nº 22.109/2024.

Conforme a legislação vigente, a Secretaria de Estado do Desenvolvimento Social e Família (SEDEF), cumpriu todas as exigências estabelecidas pela Lei Federal nº 13.019/2014, em especial o disposto no Art. 29, que permite a celebração de termos de colaboração ou fomento envolvendo emendas parlamentares sem a necessidade de chamamento público, salvo em casos de acordos de cooperação envolvendo comodato ou doação de bens.

A proposta cumpre todas as exigências legais, tendo sido realizada a avaliação da capacidade técnica e operacional da ASSOCIAÇÃO DE PAIS E AMIGOS DOS EXCEPCIONAIS DE SANTA IZABEL DO OESTE, além da aprovação do plano de trabalho e emissão de parecer técnico, conforme os requisitos do Art. 35 da Lei Federal nº 13.019/2014.

Dessa forma, considerando o atendimento a todas as condicionalidades previstas pela Lei Federal nº 13.019/2014 e pelo Decreto Estadual nº 3513/2016, justifica-se a dispensa de chamamento público para a celebração do Termo de Fomento em questão, garantindo a conformidade com a legislação e assegurando o interesse público na execução do projeto.

Curitiba, 11 de dezembro de 2024.

Rogério Carboni

Secretário de Estado do Desenvolvimento Social e Família

148255/2024

DESPACHO SECRETARIAL nº 938/2024 – SEDEF

Referente ao protocolado nº 21.109.780-9.

REPUBLICADO.

Trata-se o presente de Formulário de Manifestação de Interesse (mov. 02), juntado com o Plano de Trabalho (mov. 06), promovidos pela servidora **Raquel Cervinhani Vieira,** Agente Profissional – Psicóloga - Núcleo Regional de Umuarama/SEDEF, Técnico de Serviço Social, Assistente Social - SEDEF, por meio do qual declara interesse em realizar atividade de Teletrabalho e ciência do contido na Lei Estadual n° 19.776/2018;

I. Considerando que após os trâmites de praxe, o pedido foi deferido através do Despacho nº 763/2024-SEDEF (mov. 65), concedendo-se o regime de teletrabalho a requerente por 90 (noventa) dias;

II. Considerando que a Chefia Imediata da servidora interessada atestou o integral cumprimento das metas estabelecidas no Plano de Trabalho (mov. 71/75/79);

III. Considerando que a Chefia da Psicóloga - SEDEF, por meio do Despacho (mov. 81), solicitou a prorrogação da concessão do teletrabalho;

IV. Considerando que a Comissão Interna de Gestão de Teletrabalho – SEDEF/CIGT, no Despacho (mov. 82), manifestou-se de acordo com a prorrogação do teletrabalho;

Autorizo a prorrogação da concessão do regime de teletrabalho à servidora Sra. Raquel Cervinhani Vieira, lotada Núcleo Regional de Umuarama/SEDEF, por 90 (noventa) dias, a partir de 18/12/2024, nos termos do Plano de Trabalho (mov. 06).

Curitiba, 11 de dezembro de 2024.

Rogério Carboni

Secretário de Estado do Desenvolvimento Social e Família

149025/2024

RESOLUÇÃO Nº 491/2024 – SEDEF

RETIFICADO

O **SECRETÁRIO DE ESTADO DO DESENVOLVIMENTO SOCIAL E FAMÍLIA,** nomeado pelo Decreto nº 021/2023, no uso das atribuições que lhe são conferidas pelo art. 46 da Lei Estadual nº 21.352 de 1º de janeiro de 2023, **RESOLVE**:

Art. 1º Designar a servidora Marilza Ribeiro, RG nº *.916.131-*, para responder pelo Núcleo Regional de Guarapuava, nos períodos de 10.12.2024 a 24.12.2024 e 06.01.2025 a 04.02.2025, em virtude de férias da titular da função Roberta Pilati Venuti.

Art. 2° Esta Resolução entra em vigor na data de sua publicação.

Curitiba, 13 de dezembro de 2024.

Rogério Carboni

Secretário de Estado do Desenvolvimento Social e Família

149013/2024

RESOLUÇÃO Nº 513/2024 – SEDEF

O **SECRETÁRIO DE ESTADO DO DESENVOLVIMENTO SOCIAL E FAMÍLIA,** nomeado pelo Decreto nº 021/2023, no uso das atribuições que lhe são conferidas pelo art. 46 da Lei Estadual nº 21.352 de 1º de janeiro de 2023, **RESOLVE**:

Art. 1º Designar o servidor Leandro Telles da Silva, RG nº *.318.067-*, para responder pela Divisão da Proteção Social Básica, em substituição ao Leonardo Ferreira, por motivo de fruição de férias, no período de 05.12.2024 a 20.12.2024.

Art. 2° Esta Resolução entra em vigor na data de sua publicação.

Curitiba, 13 de dezembro de 2024.

Rogério Carboni

Secretário de Estado do Desenvolvimento Social e Família

149015/2024

Secretaria do Desenvolvimento Sustentável

IAT

SÚMULA DE REQUERIMENTO DE AUTORIZAÇÃO FLORESTAL
ANTONIO JUNQUEIRA DOS REIS torna público que irá requerer ao IAT, a Autorização Florestal para Terraplanagem a ser implantada Endereco:SÍTIO NOSSA SENHORA APARECIDA Bairro:ÁGUA DAS ANTAS Cep:86390000 Município:Cambará.

148470/2024

SÚMULA DE REQUERIMENTO DE AUTORIZAÇÃO FLORESTAL
REMOÇÃO DE TANQUE DE COMBUSTÍVEL torna público que irá requerer ao IAT, a Autorização Florestal para Implantação de sistemas de melhorias a ser implantada Endereco:RUA ANTONINA, 277 Bairro:CENTRO Cep:85601580 Município:Francisco Beltrão.

148477/2024

SÚMULA DE REQUERIMENTO DE AUTORIZAÇÃO FLORESTAL
SPE VILA BELLA EMPREENDIMENTOS IMOBILIARIOS LTDA. torna público que irá requerer ao IAT, a Autorização Florestal para Salvamento, Resgate e Destinação de Fauna a ser implantada Endereco:RUA BELARMINO DE MENDONÇA, Nº 107, SALA 202-C Bairro:CENTRO Cep:85851000 Município:Foz do Iguaçu.

148468/2024

SÚMULA DE REQUERIMENTO DE AUTORIZAÇÃO FLORESTAL
PAVIMENTAÇÃO ASFÁLTICA torna público que irá requerer ao IAT, a Autorização Florestal para Restauração de obras viárias a ser implantada Endereco:Comunidade Vila Rural União Bairro:Zona Rural Cep:85520000 Município:Vitorino.

148466/2024

SÚMULA DE REQUERIMENTO DE AUTORIZAÇÃO FLORESTAL
SUPER MERCOSUL LTDA torna público que irá requerer ao IAT, a Autorização Florestal para Terraplanagem a ser implantada Endereco:R CORONEL SANTIAGO DANTAS,4602 Bairro:CENTRO Cep:85560000 Município:Chopinzinho.

148486/2024

SÚMULA DE REQUERIMENTO DE AUTORIZAÇÃO FLORESTAL
ADELIA UCHAKI torna público que irá requerer ao IAT, a Autorização Florestal para Desmembramento/Unificação de Imóveis Urbanos (lote isolado) a ser implantada Endereco:RUA MANOEL MOREIRA ALVES, 958.

148476/2024

SÚMULA DE REQUERIMENTO DE AUTORIZAÇÃO FLORESTAL
Implantação de acesso ao Bairro Jardim Castanho torna público que irá requerer ao IAT, a Autorização Florestal para Rodovias a ser implantada Endereco:Rodovia BR 369 no trecho 369BPPR0520 km 56 + 440 m Bairro:Jardim Castanho Cep:86360000 Município:Bandeirantes.

148485/2024

SÚMULA DE REQUERIMENTO DE AUTORIZAÇÃO FLORESTAL
LCM CONSTRUÇÃO E COMERCIO SA torna público que irá requerer ao IAT, a Autorização Florestal para Terraplanagem a ser implantada Endereco:RUA ATANGILDO DE SOUZA LAIO, Nº 1760.

148472/2024

SÚMULA DE REQUERIMENTO DE AUTORIZAÇÃO FLORESTAL
MUNICÍPIO DE CARLÓPOLIS torna público que irá requerer ao IAT, a Autorização Florestal para Restauração de obras viárias a ser implantada Endereco:Estrada Caminho das Flores Bairro:Jaboticabal Cep:86420000 Município:Carlópolis.

148483/2024

SÚMULA DE REQUERIMENTO DE AUTORIZAÇÃO FLORESTAL
MOVIMENTAÇÃO DE SOLO torna público que irá requerer ao IAT, a Autorização Florestal para Implantação de sistemas de melhorias a ser implantada Endereco:LINHA ESQUINA GAÚCHA Bairro: Cep:85650000 Município:Santa Izabel do Oeste.

148482/2024

SÚMULA DE REQUERIMENTO DE AUTORIZAÇÃO FLORESTAL
AA - TERRAPLANAGEM E POSTERIOR BOTA FORA torna público que irá requerer ao IAT, a Autorização Florestal para Terraplanagem a ser implantada Endereco:Rodovia PR 239 - s/n - Proximidades EST 1295 (LE) e 1325 (LD) Bairro: Cep:85240000 Município:Mato Rico.

148481/2024

SÚMULA DE REQUERIMENTO DE AUTORIZAÇÃO FLORESTAL
TERRAPLANAGEM PARA IMPLANTAÇÃO DE PISTA DE CAMINHADA E CICLOVIA COMPARTILHADA torna público que irá requerer ao IAT, a Autorização Florestal para Terraplanagem a ser implantada Endereco: PR 465 KM 28+0,60 ATÉ O KM 30+340,00 METROS – FINAL DA AVENIDA RAPOSO TAVARES Bairro: Cep:87250000 Município:Peabiru.

148471/2024

SÚMULA DE REQUERIMENTO DE AUTORIZAÇÃO FLORESTAL
CONSTRUÇÃO DE PONTE EM ESTRUTURA METÁLICA torna público que irá requerer ao IAT, a Autorização Florestal para Pontes a ser implantada Endereco: ENTRE OS BAIRROS PARQUE DAS FLORES E JOSEFINA 2 NA RUA LÍRIO Bairro:zona urbana Cep:87440000 Município:Ubiratã.

148484/2024

SÚMULA DE REQUERIMENTO DE AUTORIZAÇÃO FLORESTAL
DOMINGAS MERCEDES GADENS MAROCHI torna público que irá requerer ao IAT, a Autorização Florestal para Desmembramento a ser implantada Endereco:RUA TENENTE WALDEMAR DA SILVA MIRANDA, S/Nº.

148478/2024

SÚMULA DE CONCESSÃO DE LICENÇA AMBIENTAL SIMPLIFICADA
O Instituto Água e Terra torna público que concedeu à JOSE MATEUS DE CARVALHO MELLO, a Licença Ambiental Simplificada - LAS nº 338076 com validade até 12/12/2030, para Industrial - Ind. da madeira a ser implantada na Imóvel rural, situado Sítio São José, denominado Fazenda Ribeirão Grande, 0 no município de Pinhalão/PR.

148369/2024

SÚMULA DE CONCESSÃO DE LICENÇA AMBIENTAL SIMPLIFICADA
O Instituto Água e Terra torna público que concedeu à RESTAURANTE BELL MAIK LTDA, a Licença Ambiental Simplificada - LAS nº 337965 com validade até 11/12/2028, para Comércio e Serviço - Restaurante e outros serviços de alimentação e bebidas a ser implantada na ROD PR 090 KM 202,050, S/N no município de Ventania/PR.

148351/2024

SÚMULA DE CONCESSÃO DE LICENÇA AMBIENTAL SIMPLIFICADA
O Instituto Água e Terra torna público que concedeu à IVAN ANTONIO PERUZZO, a Licença Ambiental Simplificada - LAS nº 337990 com validade até 11/12/2030, para Agropecuária - Avicultura a ser implantada na Estrada Nakamura, 000 no município de Douradina/PR.

148359/2024

SÚMULA DE CONCESSÃO DE LICENÇA AMBIENTAL SIMPLIFICADA
O Instituto Água e Terra torna público que concedeu à JOSE VALDIR STEIMBACH, a Licença Ambiental Simplificada - LAS nº 338009 com validade até 12/12/2030, para Agropecuária - Avicultura a ser implantada na LOTE RURAL 249-A, 250-A E 251-A, GLEBA 08, COLONIA PINDORAMA, S/N no município de Nova Aurora/PR.

148361/2024

SÚMULA DE CONCESSÃO DE LICENÇA AMBIENTAL SIMPLIFICADA
O Instituto Água e Terra torna público que concedeu à LIVE EMPREENDIMENTOS IMOBILIÁRIOS LTDA, a Licença Ambiental Simplificada - LAS nº 338041 com validade até 12/12/2026, para Imobiliário - Edificações a ser implantada na Rua Presidente Faria, 2147 no município de Colombo/PR.

148365/2024

SÚMULA DE CONCESSÃO DE LICENÇA AMBIENTAL SIMPLIFICADA
O Instituto Água e Terra torna público que concedeu à PAVIMENTAÇÃO E RECAPE ASFÁLTICO EM CBUQ, a Licença Ambiental Simplificada - LAS nº 8870 com validade até 12/12/2025, para Restauração de obras viárias a ser implantada na Endereco:ESTRADA DA LIMEIRA Bairro:RURAL Cep:85200000 Município:Pitanga no município de Pitanga/PR.

148487/2024

SÚMULA DE CONCESSÃO DE LICENÇA AMBIENTAL SIMPLIFICADA
O Instituto Água e Terra torna público que concedeu à Extração de cascalheira – lavra de saibro e cascalho a céu aberto, a Licença Ambiental Simplificada - LAS nº 8872 com validade até 12/12/2030, para Explotação de Pequenas Cascalheiras a ser implantada na Endereco:Distrito Florestal s/n, zona rural Bairro: Cep:86860000 Município:Jardim Alegre no município de Jardim Alegre/PR.

148467/2024

SÚMULA DE CONCESSÃO DE LICENÇA AMBIENTAL SIMPLIFICADA
O Instituto Água e Terra torna público que concedeu à IVAN ANTONIO PERUZZO, a Licença Ambiental Simplificada - LAS nº 338010 com validade até 12/12/2030, para Agropecuária - Avicultura a ser implantada na Estrada Nakamura, 000 no município de Douradina/PR.

148362/2024

SÚMULA DE CONCESSÃO DE LICENÇA AMBIENTAL SIMPLIFICADA
O Instituto Água e Terra torna público que concedeu à HLS TRANSPORTES LTDA, a Licença Ambiental Simplificada - LAS nº 337962 com validade até 12/12/2028, para Comércio e Serviço - Transportadora de cargas em geral e de resíduos a ser implantada na R ROSA MILDEMBERG MAYER, 54 no município de Palmeira/PR.

148350/2024

Diário Oficial Certificado Digitalmente
O Departamento de Imprensa Oficial do Estado do Paraná, da garantia de autenticidade deste documento, desde que visualizado através do site http://www.imprensaoficial.pr.gov.br

SÚMULA DE CONCESSÃO DE LICENÇA AMBIENTAL SIMPLIFICADA

O Instituto Água e Terra torna público que concedeu à MAKLAV LTDA, a Licença Ambiental Simplificada - LAS nº 337942 com validade até 12/12/2030, para Industrial - Fabricação de máquinas e equipamentos a ser implantada na Rua Pioneiro Salvador Kessa, 389 no município de Maringá/PR.

148347/2024

SÚMULA DE CONCESSÃO DE LICENÇA AMBIENTAL SIMPLIFICADA

O Instituto Água e Terra torna público que concedeu à LICENÇA AMBIENTAL SIMPLIFICADA - IRRIGAÇÃO POR INUNDAÇÃO PARA RIZICULTURA, a Licença Ambiental Simplificada - LAS nº 8869 com validade até 12/12/2030, para IRRIGAÇÃO a ser implantada na Endereco:FAZENDA RECANTO ALEGRE-GLEBA 10 DO NULCLEO SERRA DOS DOURADOS Bairro: Cep:87485000 Município:Douradina no município de Douradina/PR.

148469/2024

SÚMULA DE CONCESSÃO DE LICENÇA DE INSTALAÇÃO

O Instituto Água e Terra torna público que concedeu à COMPANHIA DE HABITAÇÃO DO PARANA, a Licença de Instalação - LI nº 338108 com validade até 12/12/2030, para Imobiliário - Edificações a ser implantada na Prolonamento da Rua Amazonas, s/n no município de Rosário do Ivaí/PR.

148375/2024

SÚMULA DE CONCESSÃO DE LICENÇA DE INSTALAÇÃO

O Instituto Água e Terra torna público que concedeu à COMPANHIA DE HABITAÇÃO DO PARANA, a Licença de Instalação - LI nº 338081 com validade até 12/12/2030, para Imobiliário - Edificações a ser implantada na Rua Alice Sabino Rossi, s/n no município de Marilândia do Sul/PR.

148370/2024

SÚMULA DE CONCESSÃO DE LICENÇA DE INSTALAÇÃO

O Instituto Água e Terra torna público que concedeu à PREFEITURA MUNICIPAL DE SAO JOSE DOS PINHAIS, a Licença de Instalação - LI nº 338071 com validade até 12/12/2028, para Comércio e Serviço - Serviço de saúde a ser implantada na Avenida Rui Barbosa, 10797 no município de São José dos Pinhais/PR.

148368/2024

SÚMULA DE CONCESSÃO DE LICENÇA DE INSTALAÇÃO

O Instituto Água e Terra torna público que concedeu à BOLESLAU WESGUEBER - ME, a Licença de Instalação - LI nº 24258 com validade até 12/12/2026, para Explotação a ser implantada na Endereco:Retiro/Barra Bairro:RETIRO Cep:84220000 Município:Sengés no município de Sengés/PR.

148473/2024

SÚMULA DE CONCESSÃO DE LICENÇA DE INSTALAÇÃO

O Instituto Água e Terra torna público que concedeu à EGEUSA ADMINISTRADORA DE BENS E LOCACOES LTDA, a Licença de Instalação - LI nº 337355 com validade até 12/12/2027, para Comércio e Serviço - Comércio varejista de produtos novos não especificados anteriormente e de produtos usados a ser implantada na Avenida Volkswagen Audi, s/n no município de São José dos Pinhais/PR.

148337/2024

SÚMULA DE CONCESSÃO DE LICENÇA DE INSTALAÇÃO

O Instituto Água e Terra torna público que concedeu à MARMORARIA CAMPANHARO LTDA. - ME, a Licença de Instalação - LI nº 338050 com validade até 12/12/2025, para Industrial - Beneficiamento de minerais não metálicos a ser implantada na ESTRADA ANTIGA ROCINHA, SN no município de Guaraniaçu/PR.

148366/2024

SÚMULA DE CONCESSÃO DE LICENÇA DE INSTALAÇÃO

O Instituto Água e Terra torna público que concedeu à PROTEIN MEAL COMERCIO DE ALIMENTOS LTDA- ME, a Licença de Instalação - LI nº 337854 com validade até 12/12/2026, para Industrial - Alimentos a ser implantada na Rodovia Br 376 Km 131 Lote 145, s/n no município de Nova Esperança/PR.

148342/2024

SÚMULA DE CONCESSÃO DE LICENÇA DE INSTALAÇÃO

O Instituto Água e Terra torna público que concedeu à EGEUSA ADMINISTRADORA DE BENS E LOCACOES LTDA, a Licença de Instalação - LI nº 337461 com validade até 12/12/2027, para Comércio e Serviço - Comércio varejista de produtos novos não especificados anteriormente e de produtos usados a ser implantada na Avenida Volkswagen Audi, s/n no município de São José dos Pinhais/PR.

148338/2024

SÚMULA DE CONCESSÃO DE LICENÇA DE INSTALAÇÃO DE AMPLIAÇÃO

O Instituto Água e Terra torna público que concedeu à COAMO AGROINDUSTRIAL COOPERATIVA, a Licença de Instalação de Ampliação - LI-A nº 338103 com validade até 12/12/2028, para Industrial - Beneficiamento e armazenamento de produtos agrícolas a ser implantada na Rodovia BR 272, km 319, s/nº no município de Faxinal/PR.

148374/2024

SÚMULA DE CONCESSÃO DE LICENÇA DE OPERAÇÃO

O Instituto Água e Terra torna público que concedeu à VERONEZ COMÉRCIO DE PRODUTOS AGRÍCOLAS LTDA, a Licença de Operação - LO nº 337875 com validade até 12/12/2029, para Comércio e Serviço - Armazenadoras de Produtos Agrotóxicos, seus componentes e afins instalada na RUA BRONISLAU WRONSKI, S/N no município de Rio Azul/PR.

148343/2024

SÚMULA DE CONCESSÃO DE LICENÇA DE OPERAÇÃO

O Instituto Água e Terra torna público que concedeu à AUTO POSTO LARA LTDA, a Licença de Operação - LO nº 337829 com validade até 12/12/2030, para Comércio e Serviço - Posto de combustíveis para veículos automotores instalada na ROD BR 376, SN no município de Cambira/PR.

148340/2024

SÚMULA DE CONCESSÃO DE LICENÇA DE OPERAÇÃO

O Instituto Água e Terra torna público que concedeu à MOACIR A DE SOUZA, a Licença de Operação - LO nº 337900 com validade até 11/12/2030, para Industrial - Ind. da madeira instalada na RUA JOSÉ DALMAS, 90 no município de Bituruna/PR.

148344/2024

SÚMULA DE CONCESSÃO DE LICENÇA DE OPERAÇÃO

O Instituto Água e Terra torna público que concedeu à MUNICIPIO DE UBIRATA, a Licença de Operação - LO nº 334098 com validade até 12/12/2028, para Comércio e Serviço - Lavadores em geral instalada na Avenida João Medeiros, s/n no município de Ubiratã/PR.

148334/2024

SÚMULA DE CONCESSÃO DE LICENÇA DE OPERAÇÃO

O Instituto Água e Terra torna público que concedeu à AUTO POSTO APARECIDINHA LTDA, a Licença de Operação - LO nº 338035 com validade até 29/11/2025, para Comércio e Serviço - Posto de combustíveis para veículos automotores instalada na Rodovia Tildo Mazarino - Pr 576 - Km 0 - Saída P/ Porto, s/n no município de Santa Mônica/PR.

148364/2024

SÚMULA DE CONCESSÃO DE LICENÇA DE OPERAÇÃO

O Instituto Água e Terra torna público que concedeu à AGRO-MANICA COMÉRCIO E REPRESENTAÇÕES DE PRODUTOS AGROPECUÁRIOS LTDA, a Licença de Operação - LO nº 337960 com validade até 11/12/2030, para Comércio e Serviço - Armazenadoras de Produtos Agrotóxicos, seus componentes e afins instalada na LINHA JARARACA, S/N no município de Bituruna/PR.

148349/2024

SÚMULA DE CONCESSÃO DE LICENÇA DE OPERAÇÃO

O Instituto Água e Terra torna público que concedeu à CERAMICA DO PORTO LTDA, a Licença de Operação - LO nº 337833 com validade até 11/12/2030, para Industrial - Beneficiamento de minerais não metálicos instalada na Rod. Afonso Nadolny, PR 447 km 01, S/N no município de União da Vitória/PR.

148341/2024

SÚMULA DE CONCESSÃO DE LICENÇA DE OPERAÇÃO DE REGULARIZAÇÃO

O Instituto Água e Terra torna público que concedeu à TERRA RICA - INDUSTRIA E COMERCIO DE CALCARIOS E FERTILIZANTES DO SOLO LTDA, a Licença de operação de Regularização - LOR nº 37264 com validade até 12/12/2028, para Explotação instalada na Endereco:EST CAPIRU DA BOA VISTA Bairro:CAPIRU Cep:83 540-0 Município:Rio Branco do Sul no município de Rio Branco do Sul/PR.

148474/2024

SÚMULA DE CONCESSÃO DE LICENÇA DE OPERAÇÃO DE REGULARIZAÇÃO

O Instituto Água e Terra torna público que concedeu à ALMIR JOSÉ BASSANI, a Licença de operação de Regularização - LOR nº 37262 com validade até 12/12/2026, para IRRIGAÇÃO instalada na Endereco:Fazenda Maringá, Matricula nº 2.325 - Lote nº 54 Bairro:RURAL Cep:87860000 Município:Planaltina do Paraná no município de Planaltina do Paraná/PR.

148480/2024

SÚMULA DE CONCESSÃO DE LICENÇA POR ADESÃO E COMPROMISSO

O Instituto Água e Terra torna público que concedeu à LUEMAR TADEU WEBER, a Licença por Adesão e Compromisso - LAC nº 338067 com validade até 12/12/2026, para Imobiliário - Edificações a ser implantada na AV MINAS GERAIS, 891 no município de Ivaiporã/PR.

148367/2024

SÚMULA DE CONCESSÃO DE LICENÇA POR ADESÃO E COMPROMISSO

O Instituto Água e Terra torna público que concedeu à MARCELO CRIVELARI, a Licença por Adesão e Compromisso - LAC nº 338023 com validade até 12/12/2027, para Substituição de Espécies Exóticas - Substituição de Espécies Exóticas em Áreas de Preservação Permanente a ser implantada na LOTE 'B' REMANESCENTE, s/n no município de Querência do Norte/PR.

148363/2024

SÚMULA DE CONCESSÃO DE LICENÇA PRÉVIA

O Instituto Água e Terra torna público que concedeu à CASCALHEIRA, a Licença Prévia - LP nº 43810 com validade até 12/12/2029, para Explotação e beneficiamento a ser implantada na Endereco:SITIO DUBENA, S/N Bairro:ZONA RURAL Cep:85270000 Município:Palmital no município de Palmital/PR.

148465/2024

SÚMULA DE CONCESSÃO DE LICENÇA PRÉVIA

O Instituto Água e Terra torna público que concedeu à EXTRAÇÃO E COM DE SAIBRO E AREIA SEQUINEL LTDA., a Licença Prévia - LP nº 43808 com validade até 12/12/2027, para Explotação a ser implantada na Endereco:RUA EX PEDICIONARIOS, 3839 Bairro:BOM JESUS Cep:83604360 Município:Campo Largo no município de Campo Largo/PR.

148475/2024

SÚMULA DE CONCESSÃO DE LICENÇA PRÉVIA

O Instituto Água e Terra torna público que concedeu à MUNICIPIO DE CASCAVEL, a Licença Prévia - LP nº 337974 com validade até 12/12/2026, para Imobiliário - Edificações a ser implantada na Rua São Gabriel, 1817 no município de Cascavel/PR.

148354/2024

SÚMULA DE CONCESSÃO DE LICENÇA PRÉVIA

O Instituto Água e Terra torna público que concedeu à KARANGO PNEUS LTDA ME, a Licença Prévia - LP nº 337971 com validade até 12/12/2025, para Gerenciamento de resíduos sólidos e/ou efluentes - Armazenamento temporário e transbordo de resíduos sólidos a ser implantada na Estrada Guaiapó, 6607 no município de Maringá/PR.

148353/2024

SÚMULA DE CONCESSÃO DE LICENÇA PRÉVIA

O Instituto Água e Terra torna público que concedeu à MUNICÍPIO DE SANTO ANTONIO DO PARAÍSO, a Licença Prévia - LP nº 337924 com validade até 12/12/2027, para Imobiliário - Parcelamento de solo a ser implantada na CONJUNTO JOÃO FRANCELINO FILHO, 0 no município de Santo Antônio do Paraíso/PR.

148346/2024

SÚMULA DE CONCESSÃO DE LICENÇA PRÉVIA

O Instituto Água e Terra torna público que concedeu à OESL AUTOMOTIVE BRASIL LTDA, a Licença Prévia - LP nº 337953 com validade até 12/12/2026, para Industrial - Ind. da borracha a ser implantada na Avenida Continental, 2777 no município de Ponta Grossa/PR.

148348/2024

SÚMULA DE CONCESSÃO DE LICENÇA PRÉVIA

O Instituto Água e Terra torna público que concedeu à TRANSJR TRANSPORTADORA LTDA, a Licença Prévia - LP nº 337978 com validade até 11/12/2025, para Comércio e Serviço - Transportadora de cargas em geral e de resíduos a ser implantada na Rua Padre Luiz Luise, 198 no município de Cascavel/PR.

148355/2024

SÚMULA DE CONCESSÃO DE LICENÇA PRÉVIA

O Instituto Água e Terra torna público que concedeu à ROTA 239 LAVAGEM E POLIMENTO LTDA, a Licença Prévia - LP nº 337989 com validade até 12/12/2026, para Comércio e Serviço - Lavadores em geral a ser implantada na ROD PR 239 - LOTE 04-A-2, GL. 11-A, S/N no município de Nova Aurora/PR.

148358/2024

SÚMULA DE CONCESSÃO DE LICENÇA PRÉVIA

O Instituto Água e Terra torna público que concedeu à MINERACAO GRANITO LTDA, a Licença Prévia - LP nº 43809 com validade até 12/12/2027, para Explotação a ser implantada na Endereco:R NICOLA PELLANDA, 7125 Bairro:UMBARA Cep:81940305 Município:CURITIBA no município de Mandirituba/PR.

148479/2024

SÚMULA DE CONCESSÃO DE LICENÇA PRÉVIA DE AMPLIAÇÃO

O Instituto Água e Terra torna público que concedeu à PETROALCOOL DISTRIBUIDORA DE PETRÓLEO LTDA, a Licença Prévia de Ampliação - LP-A nº 337968 com validade até 12/12/2026, para Comércio e Serviço - Comércio atacadista de produtos químicos e petroquímicos, exceto agroquímicos. a ser implantada na Rua Pierina Carniel Mazzer, 183 no município de Maringá/PR.

148352/2024

SÚMULA DE CONCESSÃO DE RENOVAÇÃO DA LICENÇA AMBIENTAL SIMPLIFICADA

O Instituto Água e Terra torna público que concedeu à EXTINZUK COMÉRCIO DE EXTINTORES LTDA, a Renovação da Licença Ambiental Simplificada - RLAS nº 337981-R1 com validade até 11/12/2030, para Comércio e Serviço - Comércio varejista de produtos novos não especificados anteriormente e de produtos usados a ser implantada na Avenida Rocha Pombo, 1259 no município de Cascavel/PR.

148356/2024

SÚMULA DE CONCESSÃO DE RENOVAÇÃO DA LICENÇA AMBIENTAL SIMPLIFICADA

O Instituto Água e Terra torna público que concedeu à HERMES CONSTRUCOES METALICAS - EIRELI, a Renovação da Licença Ambiental Simplificada - RLAS nº 337983-R1 com validade até 11/12/2030, para Industrial - Ind. metalúrgica a ser implantada na Rua Tarquínio Joslin Santos, 159 no município de Cascavel/PR.

148357/2024

SÚMULA DE CONCESSÃO DE RENOVAÇÃO DA LICENÇA AMBIENTAL SIMPLIFICADA

O Instituto Água e Terra torna público que concedeu à ELISEU LUIZ SEHN, a Renovação da Licença Ambiental Simplificada - RLAS nº 338005-R1 com validade até 12/12/2030, para Agropecuária - Suinocultura a ser implantada na Lote Rural n° 21.A.1/22.A.1/23.A/24.A.1.A, N/A no município de Toledo/PR.

148360/2024

SÚMULA DE CONCESSÃO DE RENOVAÇÃO DA LICENÇA DE OPERAÇÃO

O Instituto Água e Terra torna público que concedeu à INDUSTRIA E COMERCIO DE CALCADOS DE SEGURANCA SAO JOSE LTDA, a Renovação da Licença de Operação - RLO nº 335565-R3 com validade até 12/12/2030, para Industrial - Ind. do couro e peles instalada na João Strapassoni, 750 no município de Imbituva/PR.

148335/2024

SÚMULA DE CONCESSÃO DE RENOVAÇÃO DA LICENÇA DE OPERAÇÃO

O Instituto Água e Terra torna público que concedeu à DOUGLAS CARASSA SOUZA, a Renovação da Licença de Operação - RLO nº 338091-R1 com validade até 12/12/2028, para Comércio e Serviço - Posto de combustíveis para veículos automotores instalada na AV ELIZIARIO LOPES DE PROENCA, 79 no município de Ventania/PR.

148371/2024

SÚMULA DE CONCESSÃO DE RENOVAÇÃO DA LICENÇA DE OPERAÇÃO

O Instituto Água e Terra torna público que concedeu à ARAUCÁRIA INDÚSTRIA E COMÉRCIO DE PAPÉIS LTDA., a Renovação da Licença de Operação - RLO nº 338096-R2 com validade até 12/12/2028, para Industrial - Ind. de papel e celulose instalada na Comunidade Linha Alegria, Antiga usina Hidrelétrica, s/n no município de Chopinzinho/PR.

148372/2024

SÚMULA DE CONCESSÃO DE RENOVAÇÃO DA LICENÇA DE OPERAÇÃO

O Instituto Água e Terra torna público que concedeu à ROLTENS INDUSTRIA DE PECAS AUTOMOTIVAS LTDA, a Renovação da Licença de Operação - RLO nº 259238-R3 com validade até 29/11/2027, para Industrial - Ind. metalúrgica instalada na Avenida das Palmeiras, 1558 no município de Maringá/PR.

148345/2024

SÚMULA DE CONCESSÃO DE RENOVAÇÃO DA LICENÇA DE OPERAÇÃO

O Instituto Água e Terra torna público que concedeu à HOTEL BAVIERA IGUASSU LTDA, a Renovação da Licença de Operação - RLO nº 337789-R1 com validade até 12/12/2029, para Comércio e Serviço - Hotéis e similares instalada na Avenida Jorge Schimmelpfeng, 697 no município de Foz do Iguaçu/PR.

148339/2024

SÚMULA DE CONCESSÃO DE RENOVAÇÃO DA LICENÇA DE OPERAÇÃO

O Instituto Água e Terra torna público que concedeu à CALCADOS CARTOM LTDA, a Renovação da Licença de Operação - RLO nº 336335-R3 com validade até 12/12/2030, para Industrial - Ind. têxtil, de vestuário, calçados e artefatos de tecidos instalada na João Strapassoni, 750 no município de Imbituva/PR.

148336/2024

O INSTITUTO ÁGUA ETERRA torna público que foram outorgados os usuários abaixo relacionados:

Portaria nº 46/2024 GOUT. Prot. 14.724.801-6. Outorgado Valdir Helte. CPF/CNPJ 334.341.079-91. Manancial Arroio Guaçu . Bacia Paraná 3. Coordenadas UTM 7278902N 204474E (22). Validade até 12/09/2025. Vazão outorgada 50,00 m³/h. Fica revogada a Portaria nº 423/2023 – GOUT. Município Toledo.

148267/2024

INSTITUTO ÁGUA E TERRA
PORTARIA Nº 674, DE 12 DE DEZEMBRO DE 2024

O Diretor-Presidente do Instituto Água e Terra, nomeado pelo Decreto Estadual nº 5.711, de 6 de maio de 2024, no uso de suas atribuições que lhe são conferidas pela Lei Estadual nº 10.066, de 27 de julho 1992, Lei Estadual nº 20.070, de 18 de dezembro de 2019, Decreto Estadual nº 3.813, de 09 de janeiro de 2020 e Decreto Estadual nº 11.977, de 16 de agosto de 2022, e

- Considerando os artigos 10, 11 e 12 do Decreto Estadual nº 10.086, de 17 de janeiro de 2022;
- Considerando o Contrato nº **5890/2022**, oriundo de Pregão Eletrônico 1741/2021, formalizado com a empresa/locador **OI S.A.**, o qual tem como objeto a SERVIÇOS DE TELEFÔNICO FIXO COMUTADO (STFC), para a instalação do () do Instituto Água e Terra;
- Considerando o contido no protocolo nº **22.803.871-7**, 19.502.413-8 e seus respctivos aditivos.

RESOLVE

Art. 1º. Designar a servidora Naiane da Silva Ramos, RG nº 10.xxx.515-x, nomeada pelo Decreto Estadual nº 4972 de 26 de fevereiro de 2024, para exercer a função de Gestora do Convênio acima citado.

Art. 2º. Designar o servidor Vanderlei Pereira Peres, RG nº 3.xxx.527-x, como Fiscal Titular e o servidor Diego Felipe Ferreira, RG nº 8.xxx.772.x, nomeado pelo Decreto Estadual nº 4511 de 02 de janeiro de 2024, como Fiscal Suplente, para acompanhar e fiscalizar o referido contrato.

Art. 3º. Esta Portaria entrará em vigor na data de sua publicação, ficando revogado os efeitos da Portaria nº 416, de 08 de dezembro de 2022.

JOSÉ LUIZ SCROCCARO
Diretor-Presidente do Instituto Água e Terra

148540/2024

Diário Oficial Certificado Digitalmente
O Departamento de Imprensa Oficial do Estado do Paraná, da garantia de autenticidade deste documento, desde que visualizado através do site http://www.imprensaoficial.pr.gov.br

INSTITUTO ÁGUA E TERRA
PORTARIA Nº 675, DE 12 DE DEZEMBRO DE 2024

O Diretor-Presidente do Instituto Água e Terra, nomeado pelo Decreto Estadual nº 5.711, de 6 de maio de 2024, no uso de suas atribuições que lhe são conferidas pela Lei Estadual nº 10.066, de 27 de julho 1992, Lei Estadual nº 20.070, de 18 de dezembro de 2019, Decreto Estadual nº 3.813, de 09 de janeiro de 2020 e Decreto Estadual nº 11.977, de 16 de agosto de 2022, e

- Considerando os artigos 10, 11 e 12 do Decreto Estadual nº 10.086, de 17 de janeiro de 2022;
- Considerando o Contrato nº **5858/2022**, oriundo de Pregão Eletrônico 1741/2021, formalizado com a empresa/locador **SERCOMTEL S.A TELECOMUNICAÇÕES**, o qual tem como objeto a SERVIÇOS DE TELEFÔNICO FIXO COMUTADO (STFC), para a instalação do Instituto Água e Terra;
- Considerando o contido no protocolo nº **22.803.767-2**, 19.502.461-8 e seus respctivos aditivos.

RESOLVE

Art. 1º. Designar a servidora Naiane da Silva Ramos, RG nº 10.xxx.515-x, nomeada pelo Decreto Estadual nº 4972 de 26 de fevereiro de 2024, para exercer a função de Gestora do Convênio acima citado.

Art. 2º. Designar o servidor Vanderlei Pereira Peres, RG nº 3.xxx.527-x, como Fiscal Titular e o servidor Diego Felipe Ferreira, RG nº 8.xxx.772.x, nomeado pelo Decreto Estadual nº 4511 de 02 de janeiro de 2024, como Fiscal Suplente, para acompanhar e fiscalizar o referido contrato.

Art. 3º. Esta Portaria entrará em vigor na data de sua publicação, ficando revogado os efeitos da Portaria nº 417, de 08 de novembro de 2022.

JOSÉ LUIZ SCROCCARO
Diretor-Presidente do Instituto Água e Terra

148545/2024

INSTITUTO ÁGUA E TERRA
PORTARIA Nº 676, DE 12 DE DEZEMBRO DE 2024

O Diretor-Presidente do Instituto Água e Terra, nomeado pelo Decreto Estadual nº 5.711, de 6 de maio de 2024, no uso de suas atribuições que lhe são conferidas pela Lei Estadual nº 10.066, de 27 de julho 1992, Lei Estadual nº 20.070, de 18 de dezembro de 2019, Decreto Estadual nº 3.813, de 09 de janeiro de 2020 e Decreto Estadual nº 11.977, de 16 de agosto de 2022, e

- Considerando o art.14. da Portaria IAT nº 410, de 15 de outubro de 2024, que instituí o regulamento do processo de Avaliação Especial de Desempenho de Estágio Probatório-AEDEP de servidores efetivos, no âmbito do Instituto Água e Terra - IAT;
- Considerando o conteúdo do protocolo nº 19.650.795-7,

RESOLVE

Art. 1º. Designar os servidores abaixo para compor o processo de Avaliação de Desempenho da servidora Gabriela Gheralde, RG nº 41.xxx.121-x, que será realizado por pares, através do preenchimento do Formulário de Avaliação Especial de Desempenho de Estágio Probatório para 2ª Etapa, referente ao período entre: abril de 2023 a março de 2024.

- Marco Antônio Silva – RG nº 6.xxx.746-x
- Flavio Augusto Sansana – RG nº 12.xxx.332-x
- Louise Amanda Kühl – RG nº 8.xxx.699-x
- Membro da Comissão de AEDEP, conforme Portaria nº 422/2023

Art. 2º. Esta Portaria entra em vigor na data de sua publicação, ficando revogado os efeitos da Portaria IAT nº 602, de 25 de novembro de 2024.

JOSÉ LUIZ SCROCCARO
Diretor-Presidente do Instituto Água e Terra

148552/2024

INSTITUTO ÁGUA E TERRA
PORTARIA Nº 677, DE 12 DE DEZEMBRO DE 2024

O Diretor-Presidente do Instituto Água e Terra, nomeado pelo Decreto Estadual nº 5.711, de 6 de maio de 2024, no uso de suas atribuições que lhe são conferidas pela Lei Estadual nº 10.066, de 27 de julho 1992, Lei Estadual nº 20.070, de 18 de dezembro de 2019, Decreto Estadual nº 3.813, de 09 de janeiro de 2020 e Decreto Estadual nº 11.977, de 16 de agosto de 2022, e

- Considerando o art.14. da Portaria IAT nº 410, de 15 de outubro de 2024, que instituí o regulamento do processo de Avaliação Especial de Desempenho de Estágio Probatório-AEDEP de servidores efetivos, no âmbito do Instituto Água e Terra - IAT;
- Considerando o conteúdo do protocolo nº 19.647.389-0,

RESOLVE

Art. 1º. Designar os servidores abaixo para compor o processo de Avaliação de Desempenho da servidora Louise Amanda Kühl, RG nº 8.xxx.699-x, que será realizado por pares, através do preenchimento do Formulário de Avaliação Especial de Desempenho de Estágio Probatório para 2ª Etapa, referente ao período entre: abril de 2023 a março de 2024

- Marco Antônio Silva – RG nº 6.xxx.746-x
- Gabriela Gheralde – RG nº 41.xxx.121-x
- Lauren Soares Silva – RG nº 1.xxx.626-x
- Membro da Comissão de AEDEP, conforme Portaria nº 422/2023

Art. 2º. Esta Portaria entra em vigor na data de sua publicação, ficando revogado os efeitos da Portaria IAT nº 603, de 25 de novembro de 2024.

JOSÉ LUIZ SCROCCARO
Diretor-Presidente do Instituto Água e Terra

148561/2024

INSTITUTO ÁGUA E TERRA
PORTARIA Nº 678, DE 12 DE DEZEMBRO DE 2024

O Diretor-Presidente do Instituto Água e Terra, nomeado pelo Decreto Estadual nº 5.711, de 6 de maio de 2024, no uso de suas atribuições que lhe são conferidas pela Lei Estadual nº 10.066, de 27 de julho 1992, Lei Estadual nº 20.070, de 18 de dezembro de 2019, Decreto Estadual nº 3.813, de 09 de janeiro de 2020 e Decreto Estadual nº 11.977, de 16 de agosto de 2022, e

- Considerando o conteúdo do protocolo nº 21.386.023-2,

RESOLVE

Art. 1º. Cancelar a Dispensa de Licenciamento Ambiental Estadual – DLAE nº 273152, protocolo nº 19.145.613-0, em nome de Antenor Auer, CPF nº 719.xxx.xxx-91, no município de Campo Largo/PR.

Art. 2º. Esta Portaria entra em vigor na data de sua publicação.

JOSÉ LUIZ SCROCCARO
Diretor-Presidente do Instituto Água e Terra

148709/2024

INSTITUTO ÁGUA E TERRA
PORTARIA Nº 679, DE 12 DE DEZEMBRO DE 2024

O Diretor-Presidente do Instituto Água e Terra, nomeado pelo Decreto Estadual nº 5.711, de 6 de maio de 2024, no uso de suas atribuições que lhe são conferidas pela Lei Estadual nº 10.066, de 27 de julho 1992, Lei Estadual nº 20.070, de 18 de dezembro de 2019, Decreto Estadual nº 3.813, de 09 de janeiro de 2020 e Decreto Estadual nº 11.977, de 16 de agosto de 2022, e

- Considerando o conteúdo do protocolo nº 21.386.023-2,

RESOLVE

Art. 1º. Cancelar a Dispensa de Licenciamento Ambiental Estadual – DLAE nº 273154, protocolo nº 19.145.732-3, em nome de Antenor Auer, CPF nº 719.xxx.xxx-91, no município de Campo Largo/PR.

Art. 2º. Esta Portaria entra em vigor na data de sua publicação.

JOSÉ LUIZ SCROCCARO
Diretor-Presidente do Instituto Água e Terra

148710/2024

EDITAL DE NOTIFICAÇÃO

DECISÃO ADMINISTRATIVA/ PENDÊNCIA Nº 080/2024

Em atendimento ao Art. 126 do Decreto Federal 6514/2008 e para prosseguimento na cobrança administrativa dos processos de Autos de Infração Ambiental, o **Instituto Água e Terra – IAT** torna público a relação dos autuados notificados por via postal e sem êxito na entrega da correspondência. Prazo 20 (vinte) dias da data da publicação.

RAZÃO	Município Autuação	AIA	SID
Fontes Participações e Administração Ltda	Ipiranga	**136623**	16.476.112-6
Graciele da Luz de Matos Leão	Guarapuava	**126566**	16.064.505-9
Hilcleia Oliveira do Prado	Jundiai do Sul	**100863**	11.997.859-9
Jaime Hagdon	Marechal Cândido Rondon	**122488**	16.666.045-9

JCP Andrade Transportes Eireli - Me	Mandaguari	**130541**	17.655.608-0
Jean Michel Leme Martini	Curitiba	**142012**	17.812.760-8
Jefferson Tedi Vidal França	Fazenda Rio Grande	**148199**	20.251.135-0
João Carlos de França	Itaperuçu	**139627**	17.130.418-0
João dos Santos Correia	Pinhão	**136205**	16.065.404-0
João Juares Pereira de Andrade	Floresta	**137790**	16.503.359-0
Joice Mocelin	Imbituva	**144585**	18.564.604-1
Jorge Elcino Ragagnan	Morretes	**122331**	16.151.124-2
Jose Edimar Denk	Rio Negro	**146665**	19.520.840-9
José Reginaldo de Mello	Guaraqueçaba	**144440**	18.519.384-5
Juliano Mitsuo Matunaga	Bocaiuva do Sul	**119725**	15.371.935-7
Juliano Mitsuo Matunaga	Bocaiuva do Sul	**119724**	15.371.914-4
Julio Carneiro	Jaguariaiva	**146798**	19.545.898-7
Luiz Adenilson Cruziniani	Teixeira Soares	**80657**	7.435.204-9
Madeireira Salto Sumidoro	Bocaiuva do Sul	**41213**	5.914.866-4
Madeireira Salto Sumidoro	Bocaiuva do Sul	**41212**	5.914.867-2
Natan Rocha Faria	Arapongas	**146233**	20.438.244-1
Osvaldo Marcolino Júnior	Abatiá	**148435**	20.218.302-6
Renilton Bezerra de Farias	Maringá	**139586**	20.867.203-7
Sady Maia da Fonseca	Guarapuava	**126550**	16.066.824-5
Serraria Benasa Ltda	Araucária	**74247**	9.384.758-0
Serraria Benasa Ltda	Araucária	**74246**	9.384.769-5

148388/2024

NOTIFICAÇÃO 00910/2024
EMISSÃO DE AUTO DE INFRAÇÃO AMBIENTAL

O IAT, torna publicou que emitiu em 19/09/2024 às 18:43 horas, com base no art. 70 da Lei Federal 9605/1998 e art. 43 do Decreto Federal 6514/2008 o Auto de Infração Ambiental **230371** (protocolo SID 22.785.865-6) em desfavor do CPF 091.787.529-06/**Rafael Chitorski**, com prazo de 20 (vinte) dias para apresentação de defesa, a contar da presente publicação.

NOTIFICAÇÃO 00911/2024
EMISSÃO DE AUTO DE INFRAÇÃO AMBIENTAL

O IAT, torna publicou que emitiu em 19/09/2024 às 18:58 horas, com base no art. 70 da Lei Federal 9605/1998 e art. 50 do Decreto Federal 6514/2008 o Auto de Infração Ambiental **230372** (protocolo SID 22.785.892-3) em desfavor do CPF 091.787.529-06/**Rafael Chitorski**, com prazo de 20 (vinte) dias para apresentação de defesa, a contar da presente publicação.

NOTIFICAÇÃO 00912/2024
EMISSÃO DE AUTO DE INFRAÇÃO AMBIENTAL

O IAT, torna publicou que emitiu em 19/09/2024 às 19:08 horas, com base no art. 70 da Lei Federal 9605/1998 e art. 49 do Decreto Federal 6514/2008 o Auto de Infração Ambiental **230373** (protocolo SID 22.785.922-9) em desfavor do CPF 091.787.529-06/**Rafael Chitorski**, com prazo de 20 (vinte) dias para apresentação de defesa, a contar da presente publicação.

NOTIFICAÇÃO 00913/2024
EMISSÃO DE AUTO DE INFRAÇÃO AMBIENTAL

O IAT, torna publicou que emitiu em 19/09/2024 às 7:44 horas, com base no art. 70 da Lei Federal 9605/1998 e art. 51 do Decreto Federal 6514/2008 o Auto de Infração Ambiental **249505** (protocolo SID 22.780.573-0) em desfavor do CPF 010.386.179-36/**Valdete Haliski**, com prazo de 20 (vinte) dias para apresentação de defesa, a contar da presente publicação.

NOTIFICAÇÃO 00914/2024
EMISSÃO DE AUTO DE INFRAÇÃO AMBIENTAL

O IAT, torna publicou que emitiu em 16/09/2024 às 8:55 horas, com base no art. 70 da Lei Federal 9605/1998 e art. 66 do Decreto Federal 6514/2008 o Auto de Infração Ambiental **168983** (protocolo SID 22.778.352-4) em desfavor do CPF 039.968.129-90/**José Eduardo Campanha**, com prazo de 20 (vinte) dias para apresentação de defesa, a contar da presente publicação.

NOTIFICAÇÃO 00915/2024
EMISSÃO DE AUTO DE INFRAÇÃO AMBIENTAL

O IAT, torna publicou que emitiu em 18/09/2022 às 8:25 horas, com base no art. 70 da Lei Federal 9605/1998 e art. 49 do Decreto Federal 6514/2008 o Auto de Infração Ambiental **134069** (protocolo SID 19.541.609-5) em desfavor do CPF 635.010.829-91/**Rogerio Przybyszewski**, com prazo de 20 (vinte) dias para apresentação de defesa, a contar da presente publicação.

NOTIFICAÇÃO 00916/2024
EMISSÃO DE AUTO DE INFRAÇÃO AMBIENTAL

O IAT, torna publicou que emitiu em 18/09/2022 às 9:00 horas, com base no art. 70 da Lei Federal 9605/1998 e art. 43 do Decreto Federal 6514/2008 o Auto de Infração Ambiental **134073** (protocolo SID 19.541.638-9) em desfavor do CPF 635.010.829-91/**Rogerio Przybyszewski**, com prazo de 20 (vinte) dias para apresentação de defesa, a contar da presente publicação.

NOTIFICAÇÃO 00917/2024
EMISSÃO DE AUTO DE INFRAÇÃO AMBIENTAL

O IAT, torna publicou que emitiu em 26/04/2024 às 14:00 horas, com base no art. 70 da Lei Federal 9605/1998 e art. 43 do Decreto Federal 6514/2008 o Auto de Infração Ambiental **165699** (protocolo SID 22.087.773-6) em desfavor do CPF 975.304.099-72/**Roseli da Conceição Leal**, com prazo de 20 (vinte) dias para apresentação de defesa, a contar da presente publicação.

NOTIFICAÇÃO 00918/2024
EMISSÃO DE AUTO DE INFRAÇÃO AMBIENTAL

O IAT, torna publicou que emitiu em 25/04/2024 às 17:00 horas, com base no art. 70 da Lei Federal 9605/1998 e art. 49 do Decreto Federal 6514/2008 o Auto de Infração Ambiental **165697** (protocolo SID 22.082.984-7) em desfavor do CPF 975.304.099-72/**Roseli da Conceição Leal**, com prazo de 20 (vinte) dias para apresentação de defesa, a contar da presente publicação.

NOTIFICAÇÃO 00919/2024
EMISSÃO DE AUTO DE INFRAÇÃO AMBIENTAL

O IAT, torna publicou que emitiu em 26/04/2024 às 15:00 horas, com base no art. 70 da Lei Federal 9605/1998 e art. 51 do Decreto Federal 6514/2008 o Auto de Infração Ambiental **165701** (protocolo SID 22.087.879-1) em desfavor do CPF 975.304.099-72/**Roseli da Conceição Leal**, com prazo de 20 (vinte) dias para apresentação de defesa, a contar da presente publicação.

148892/2024

Portaria n° 13673/2024/OD-GOUT. Prot. 22.481.506-9. Captação subterrânea (Poço tubular). Outorgado(s) LACTALIS DO BRASIL - COMERCIO, IMPORTACAO E EXPORTACAO DE LATICINIOS LTDA - CPF/CNPJ 14.049.467/0078-10. Tibagi. Coordenadas UTM 7.421.625,66 N 478.837,94 E. Validade 08/07/2030. Finalidade Processo fabril. Vazão máxima outorgada 23.50 m³/h 20:00 horas/dia 30 dias/mês. Município Londrina. Esta portaria revoga a portaria n° 12090/2024/OD-GOUT.

148378/2024

Portaria n° 13672/2024/OP-GOUT. Prot. 22.526.679-4. Captação superficial. Outorgado(s) Valdir Aparecido sales - CPF/CNPJ 812.679.679-00. Mina/Nascente Sem denominação na base. Ivaí. Coordenadas UTM 7.387.664,24 N 432.795,46 E. Validade 2 anos. Finalidade Aquicultura não comercial. Vazão máxima outorgada 4.05 m³/h 24:00 horas/dia 31 dias/mês. Município Jandaia do Sul.

148452/2024

Portaria n° 13664/2024/OP-GOUT. Prot. 23.035.936-9. Captação superficial. Outorgado(s) CASCAVEL PEIXES ORNAMENTAIS LTDA - CPF/CNPJ 09.251.538/0001-43. Rio Sem denominação na base. Iguaçu. Coordenadas UTM 7.220.904,00 N 244.754,57 E. Validade 2 anos. Finalidade Aquicultura comercial. Vazão máxima outorgada 11.00 m³/h 24:00 horas/dia 30 dias/mês. Município Cascavel.

148409/2024

PARECER NEGATIVO n° 10203/2024/PN-GOUT. Protocolo 22.263.071-1. Indefere o requerimento de outorga prévia para Captação superficial de ELOI LUIZ WINKELMANN - CPF/CNPJ 371.009.479-87. Córrego Sem denominação na base. Coordenadas UTM 7.273.062,00 N 791.006,00 E. Município Marechal Cândido Rondon. Motivo: Informações e dados do requerimento diferem do uso/interferência no recurso hídrico. .

148408/2024

Portaria n° 13671/2024/OD-GOUT. Prot. 23.204.113-7. Lançamento de efluentes. Outorgado(s) J T L DA COSTA & CIA LTDA - ME - CPF/CNPJ 22.478.502/0001-65. Córrego Sem denominação na base. Paraná 3. Coordenadas UTM 7.289.067,41 N 199.294,00 E. Validade 0 ano 6 meses. Finalidade Diluição de efluente industrial. Vazão máxima outorgada 0.17 m³/h 24:00 horas/dia 27 dias/mês. Município Nova Santa Rosa. Esta portaria revoga a portaria n° 13646/2024/OD-GOUT.

148287/2024

Portaria n° 13658/2024/OD-GOUT. Prot. 22.893.586-7. Captação subterrânea (Poço tubular). Outorgado(s) J T L DA COSTA & CIA LTDA - ME - CPF/CNPJ 22.478.502/0001-65. Paraná 3. Coordenadas UTM 7.289.288,68 N 199.391,76 E. Validade 6 anos. Finalidade Limpeza, Processo fabril, Sanitário (consumo humano + limpeza). Vazão máxima outorgada 5.00 m³/h 06:00 horas/dia 30 dias/mês. Município Nova Santa Rosa.

148288/2024

Portaria n° 13677/2024/OD-GOUT. Prot. 22.481.505-0. Captação subterrânea (Poço tubular). Outorgado(s) LACTALIS DO BRASIL - COMERCIO, IMPORTACAO E EXPORTACAO DE LATICINIOS LTDA - CPF/CNPJ 14.049.467/0078-10. Tibagi. Coordenadas UTM 7.421.752,33 N 478.850,74 E. Validade 08/07/2030. Finalidade Processo fabril. Vazão máxima outorgada 60.00 m³/h 17:19 horas/dia 31 dias/mês. Município Londrina. Esta portaria revoga a portaria n° 12089/2024/OD-GOUT.

148402/2024

Portaria n° 13681/2024/OP-GOUT. Prot. 22.841.105-1. Lançamento de efluentes. Outorgado(s) TEDESCO PISCICULTURA LTDA - CPF/CNPJ 40.307.234/0001-09. Rio Chopim. Iguaçu. Coordenadas UTM 7.150.000,59 N 301.211,35 E. Validade 2 anos. Finalidade Diluição de efluente industrial. Vazão máxima outorgada 167.00 m³/h 23:55 horas/dia 30 dias/mês. Município Dois Vizinhos.

148746/2024

Portaria n° 13675/2024/OD-GOUT. Prot. 22.481.507-7. Captação subterrânea (Poço tubular). Outorgado(s) LACTALIS DO BRASIL - COMERCIO, IMPORTACAO E EXPORTACAO DE LATICINIOS LTDA - CPF/CNPJ 14.049.467/0078-10. Tibagi. Coordenadas UTM 7.421.499,28 N 478.788,33 E. Validade 08/07/2030. Finalidade Sanitário (consumo humano + limpeza), Processo fabril. Vazão máxima outorgada 42.00 m³/h 10:55 horas/dia 30 dias/mês. Município Londrina. Esta portaria revoga a portaria n° 12093/2024/OD-GOUT.

148396/2024

Diário Oficial Certificado Digitalmente
O Departamento de Imprensa Oficial do Estado do Paraná, da garantia de autenticidade deste documento, desde que visualizado através do site http://www.imprensaoficial.pr.gov.br

Portaria n° 13670/2024/OD-GOUT. Prot. 22.470.365-1. Lançamento de efluentes. Outorgado(s) DIP FRANGOS S.A. - CPF/CNPJ 21.819.182/0005-20. Rio Sem denominação na base. Iguaçu. Coordenadas UTM 7.148.380,45 N 244.853,07 E. Validade 2 anos. Finalidade Diluição de efluente agropecuário. Vazão máxima outorgada 0.62 m³/h 24:00 horas/dia 31 dias/mês. Município Realeza. Esta portaria revoga a portaria n° 511/2023.

148448/2024

Portaria n° 13669/2024/OD-GOUT. Prot. 23.205.790-4. Captação superficial. Outorgado(s) CHRISTIAN RICARDO GIACOMINI - CPF/CNPJ 083.716.429-03. Rio Guaçu. Paraná 3. Coordenadas UTM 7.280.797,47 N 202.845,26 E. Validade 12/09/2025. Finalidade Aquicultura. Vazão máxima outorgada 175.00 m³/h 12:00 horas/dia 31 dias/mês. Município Quatro Pontes. Esta portaria revoga a portaria n° 24535/2023/OD-GOUT.

148457/2024

Portaria n° 10141/2024/REV-GOUT. Prot. 23.211.727-3. Captação superficial. Outorgado(s) Marcos Stanisuaski - CPF/CNPJ 661.528.289-53. Rio Guarauna. Tibagi. Coordenadas UTM 7.189.965,70 N 576.430,33 E. Validade 35 anos. Finalidade Irrigação. Vazão máxima outorgada 150.00 m³/h 08:00 horas/dia 31 dias/mês. Município Palmeira. Esta portaria revoga a portaria n° 212/2010-DPCA.

148490/2024

Portaria n° 13682/2024/OD-GOUT. Prot. 21.454.497-0. Captação superficial. Outorgado(s) LOTARIO STOCKMANN - CPF/CNPJ 242.407.539-53. Rio Guaçu. Paraná 3. Coordenadas UTM 7.279.907,10 N 203.592,32 E. Validade 12/09/2025. Finalidade Aquicultura. Vazão máxima outorgada 60.00 m³/h 24:00 horas/dia 31 dias/mês. Município Toledo. Esta portaria revoga a portaria n° 151/2021.

148776/2024

Portaria n° 13668/2024/OD-GOUT. Prot. 23.205.721-1. Captação superficial. Outorgado(s) Imaire Terezinha Knebel - CPF/CNPJ 704.099.359-72. Rio Guaçu. Paraná 3. Coordenadas UTM 7.279.620,01 N 204.201,00 E. Validade 12/09/2025. Finalidade Aquicultura. Vazão máxima outorgada 250.00 m³/h 15:00 horas/dia 30 dias/mês. Município Toledo. Esta portaria revoga a portaria n° 11545/2023/OD-GOUT.

148456/2024

Portaria n° 13676/2024/OP-GOUT. Prot. 22.982.770-7. Captação superficial. Outorgado(s) RIO BONITO SUL EMBALAGENS LTDA - CPF/CNPJ 53.113.520/0001-77, RIO BONITO EMBALAGENS LTDA - CPF/CNPJ 00.934.662/0001-39. Rio Bonito. Ivaí. Coordenadas UTM 7.239.856,56 N 444.580,13 E. Validade 2 anos. Finalidade Processo fabril, Processo fabril. Vazão máxima outorgada 50.20 m³/h 24:00 horas/dia 30 dias/mês. Município Boa Ventura de São Roque.

148453/2024

Portaria n° 13674/2024/OD-GOUT. Prot. 22.481.503-4. Captação subterrânea (Poço tubular). Outorgado(s) LACTALIS DO BRASIL - COMERCIO, IMPORTACAO E EXPORTACAO DE LATICINIOS LTDA - CPF/CNPJ 14.049.467/0078-10. Tibagi. Coordenadas UTM 7.421.289,43 N 478.592,47 E. Validade 08/07/2030. Finalidade Processo fabril. Vazão máxima outorgada 43.10 m³/h 13:40 horas/dia 31 dias/mês. Município Londrina. Esta portaria revoga a portaria n° 12088/2024/OD-GOUT.

148384/2024

Portaria n° 13678/2024/OD-GOUT. Prot. 21.454.496-2. Captação superficial. Outorgado(s) LOTARIO STOCKMANN - CPF/CNPJ 242.407.539-53. Rio Guaçu. Paraná 3. Coordenadas UTM 7.280.067,07 N 203.774,92 E. Validade 12/09/2025. Finalidade Aquicultura. Vazão máxima outorgada 50.00 m³/h 24:00 horas/dia 31 dias/mês. Município Toledo. Esta portaria revoga a portaria n° 150/2021.

148458/2024

Portaria n° 13680/2024/OP-GOUT. Prot. 22.616.281-0. Lançamento de efluentes. Outorgado(s) RIO BONITO EMBALAGENS LTDA - CPF/CNPJ 00.934.662/0001-39. Rio Bonito. Ivaí. Coordenadas UTM 7.239.866,76 N 444.694,59 E. Validade 2 anos. Finalidade Diluição de efluente industrial, Diluição de efluente sanitário. Vazão máxima outorgada 36.51 m³/h 24:00 horas/dia 30 dias/mês. Município Boa Ventura de São Roque.

148638/2024

Portaria n° 13684/2024/OD-GOUT. Prot. 21.720.866-1. Captação superficial. Outorgado(s) LOTARIO STOCKMANN - CPF/CNPJ 242.407.539-53. Rio Guaçu. Paraná 3. Coordenadas UTM 7.280.124,00 N 203.820,00 E. Validade 12/09/2025. Finalidade Aquicultura. Vazão máxima outorgada 70.00 m³/h 24:00 horas/dia 30 dias/mês. Município Toledo.

149022/2024

Portaria n° 13666/2024/OD-GOUT. Prot. 23.060.969-1. Desassoreamento. Outorgado(s) Municipio de Bituruna - CPF/CNPJ 81.648.859/0001-03. Rio Erval. Iguaçu. Coordenadas UTM 7.105.556,13 N 444.859,40 E. Validade 5 anos. Finalidade Desassoreamento. Município Bituruna.

148454/2024

SÚMULA DE CONCESSÃO DE LICENÇA PRÉVIA DE AMPLIAÇÃO

O Instituto Água e Terra torna público que concedeu à PREFEITURA MUNICIPAL DE GODOY MOREIRA, a Licença Prévia de Ampliação - LP-A nº 338100 com validade até 12/12/2026, para Gerenciamento de resíduos sólidos e/ou efluentes - Armazenamento temporário e transbordo de resíduos sólidos a ser implantada na Rodovia Vereador Jose Gonçalves Ávila, 00 no município de Godoy Moreira/PR.

148373/2024

Secretaria da Educação

Secretaria de Estado da Educação – SEED

RESOLUÇÃO N° 1911/2024

A Chefe do Núcleo de Recursos Humanos Setorial, no uso das atribuições que lhe foram delegadas de acordo com a Resolução n.º 8659/2023 - GS/SEED, de 07 de dezembro de 2023,

RESOLVE:

Suprimir as aulas extraordinárias semanais atribuídas, em caráter definitivo, aos professores abaixo relacionados:

CPF	NOME	LF	VÍNCULO	MUNICÍPIO	INSTITUIÇÃO DE ENSINO	DISCIPLINA	CH	ATO REVOGADO
1846621925	ABIGAIL DE CARVALHO SILVA	1	SC02	RIBEIRAO DO PINHAL	HERMINIA LUPION, C E-EFM N PROF	COMPONENTE CURRICULAR ELETIVO	1	R0122324-04/03/2024 a partirde 07/03/2024
1846621925	ABIGAIL DE CARVALHO SILVA	1	SC02	RIBEIRAO DO PINHAL	HERMINIA LUPION, C E-EFM N PROF	COMPONENTE CURRICULAR ELETIVO	1	R0191224-02/04/2024 a partirde 13/03/2024
4960399970	ADA LUANA HOFFMANN	12	SC02	QUEDAS DO IGUACU	CASTRO ALVES, C E-EF M	LINGUA PORTUGUESA	3	R0063824-07/02/2024 a partirde 01/04/2024
4960399970	ADA LUANA HOFFMANN	12	SC02	QUEDAS DO IGUACU	CASTRO ALVES, C E-EF M	LINGUA PORTUGUESA	3	R0063824-07/02/2024 a partirde 01/04/2024
4960399970	ADA LUANA HOFFMANN	12	SC02	QUEDAS DO IGUACU	CASTRO ALVES, C E-EF M	LINGUA INGLESA	1	R0063824-07/02/2024 a partirde 01/04/2024
4960399970	ADA LUANA HOFFMANN	12	SC02	QUEDAS DO IGUACU	OLGA BENARIO PRESTES,C E C-F M	LINGUA INGLESA	2	R0063824-07/02/2024 a partirde 01/04/2024
4960399970	ADA LUANA HOFFMANN	12	SC02	QUEDAS DO IGUACU	OLGA BENARIO PRESTES,C E C-EF M	LINGUA INGLESA	2	R0063824-07/02/2024 a partirde 01/04/2024
4960399970	ADA LUANA HOFFMANN	12	SC02	QUEDAS DO IGUACU	OLGA BENARIO PRESTES,C E C-EF M	LINGUA INGLESA	2	R0063824-07/02/2024 a partirde 01/04/2024
4960399970	ADA LUANA HOFFMANN	12	SC02	QUEDAS DO IGUACU	OLGA BENARIO PRESTES,C E C-EF M	LINGUA INGLESA	2	R0063824-07/02/2024 a partirde 01/04/2024
74103440910	ADALBERTO APARECIDO MARQUES	2	SC02	JACAREZINHO	MARQUES DOS REIS, C E-EI EF M	ENSINO RELIGIOSO	1	R0063824-07/02/2024 a partirde 11/03/2024
2737441943	ADALTO PLENS	92	SC02	LUIZIANA	ADAUCTO S ROCHA, C E-EFM PROFIS	MATEMATICA	2	R0063824-07/02/2024 a partirde 08/04/2024
2737441943	ADALTO PLENS	92	SC02	LUIZIANA	ADAUCTO S ROCHA, C E-EFM PROFIS	MATEMATICA	2	R0191224-02/04/2024 a partirde 08/04/2024
2737441943	ADALTO PLENS	92	SC02	LUIZIANA	ADAUCTO S ROCHA, C E-EFM PROFIS	MATEMATICA	2	R0191224-02/04/2024 a partirde 08/04/2024
83928448900	ADELINE DE FATIMA MUNHOZ RIBEIRO	56	SC02	SAO JOSE DOS PINHAIS	ELZA SCHERNER MORO, CE-EF M P	QUIMICA I	1	R0063824-07/02/2024 a partirde 18/03/2024
82988447934	ADELINO ZANONE	91	SC02	SANTA TEREZINHA DE ITAIPU	CARLOS ZEWE COIMBRA, CE-EF M	MATEMATICA II	2	R0191224-02/04/2024 a partirde 11/03/2024
82988447934	ADELINO ZANONE	91	SC02	SANTA TEREZINHA DE ITAIPU	CARLOS ZEWE COIMBRA, CE-EF M	PENSAMENTO COMPUTACIONAL	2	R0191224-02/04/2024 a partirde 01/04/2024
5316478975	ADELIO COELHO BARROS	89	SC02	PARANAGUA	ALBERTO GOMES VEIGA, CE-EM PROFIS	ECONOMIA INTERNACIONAL	3	R0191224-02/04/2024 a partirde 29/02/2024
5316478975	ADELIO COELHO BARROS	89	SC02	PARANAGUA	ALBERTO GOMES VEIGA, CE-EM PROFIS	OPERACOES EM COMERCIO EXTERIOR	4	R0122324-04/03/2024 a partirde 04/03/2024
5316478975	ADELIO COELHO BARROS	89	SC02	PARANAGUA	ALBERTO GOMES VEIGA, CE-EM PROFIS	OPERACOES COM CARGAS	2	R0122324-04/03/2024 a partirde 04/03/2024
5316478975	ADELIO COELHO BARROS	89	SC02	PARANAGUA	ALBERTO GOMES VEIGA, CE-EM PROFIS	OPERACOES COM CARGAS	3	R0191224-02/04/2024 a partirde 29/02/2024
5316478975	ADELIO COELHO BARROS	89	SC02	PARANAGUA	ALBERTO GOMES VEIGA, CE-EM PROFIS	GEOGRAFIA	2	R0122324-04/03/2024 a partirde 04/03/2024
3742455923	ADELIR PAUPITZ	96	SC02	GUARATUBA	JOAQUIM DA S MAFRA, C EPREF-EF M PROF	MATEMATICA	2	R0063824-07/02/2024 a partirde 26/02/2024
47544350959	ADELITA JUREMA MANOEL GLUSTAK	2	SC02	PINHAIS	LEOCADIA B RAMOS, C E-EF M PROFIS N	BIOLOGIA	1	R0063824-07/02/2024 a partirde 08/04/2024

Diário Oficial Certificado Digitalmente
O Departamento de Imprensa Oficial do Estado do Paraná, da garantia de autenticidade deste documento, desde que visualizado através do site http://www.imprensaoficial.pr.gov.br

5208322994	ADEMAR SCHMITZ	90	SC02	SAO MIGUEL DO IGUACU	PEDRO V PARIGOT DE SOUZA, C E-EF M PROFI	EMPREENDEDORISMO	2	R0063824-07/02/2024 a partirde 11/03/2024
77700198934	ADEMIR BASSO	1	SC02	MARIOPOLIS	ARTHUR C E SILVA, C E PRES-EF M PROFIS	EDUCACAO FINANCEIRA	1	R0191224-02/04/2024 a partirde 07/07/2024
75054310991	ADEMIR EDSON MAIA	1	SC02	CURITIBA	PEDRO MACEDO, C E-EF MPROFIS N	CONTROLADORIA E FINANCAS	2	R0063824-07/02/2024 a partirde 13/03/2024
75054310991	ADEMIR EDSON MAIA	1	SC02	CURITIBA	PEDRO MACEDO, C E-EF MPROFIS N	CONTROLADORIA E FINANCAS	2	R0063824-07/02/2024 a partirde 13/03/2024
75054310991	ADEMIR EDSON MAIA	1	SC02	CURITIBA	PEDRO MACEDO, C E-EF MPROFIS N	ADM FINANC E ORCAMENTARIA	2	R0063824-07/02/2024 a partirde 13/03/2024
75054310991	ADEMIR EDSON MAIA	1	SC02	CURITIBA	PEDRO MACEDO, C E-EF MPROFIS N	ADM FINANC E ORCAMENTARIA	2	R0063824-07/02/2024 a partirde 13/03/2024
75054310991	ADEMIR EDSON MAIA	1	SC02	CURITIBA	PEDRO MACEDO, C E-EF MPROFIS N	ADM FINANC E ORCAMENTARIA	2	R0063824-07/02/2024 a partirde 13/03/2024
75054310991	ADEMIR EDSON MAIA	1	SC02	CURITIBA	PEDRO MACEDO, C E-EF MPROFIS N	ADM FINANC E ORCAMENTARIA	2	R0063824-07/02/2024 a partirde 13/03/2024
75054310991	ADEMIR EDSON MAIA	1	SC02	CURITIBA	PEDRO MACEDO, C E-EF MPROFIS N	ADM FINANC E ORCAMENTARIA	1	R0063824-07/02/2024 a partirde 13/03/2024
75054310991	ADEMIR EDSON MAIA	1	SC02	CURITIBA	PEDRO MACEDO, C E-EF MPROFIS N	ADM FINANC E ORCAMENTARIA	2	R0063824-07/02/2024 a partirde 13/03/2024
75054310991	ADEMIR EDSON MAIA	1	SC02	CURITIBA	PEDRO MACEDO, C E-EF MPROFIS N	ADM FINANC E ORCAMENTARIA	1	R0191224-02/04/2024 a partirde 13/03/2024
2629457974	ADENAURO MARTINI	96	SC02	CASCAVEL	FRANCISCO L DA SILVA, CE PROF-EF M PROF	FISICA	2	R0063824-07/02/2024 a partirde 01/02/2024
2629457974	ADENAURO MARTINI	96	SC02	CASCAVEL	FRANCISCO L DA SILVA, CE PROF-EF M PROF	FISICA	2	R0063824-07/02/2024 a partirde 01/02/2024
2629457974	ADENAURO MARTINI	96	SC02	CASCAVEL	SAO CRISTOVAO, C E-EF MPROFIS	FISICA	2	R0063824-07/02/2024 a partirde 25/03/2024
797543929	ADENI JOSE DA SILVA	1	SC02	DOIS VIZINHOS	JOSE DE ANCHIETA, C E-EFM	EDUCACAO FISICA	2	R0063824-07/02/2024 a partirde 27/03/2024
797543929	ADENI JOSE DA SILVA	1	SC02	DOIS VIZINHOS	SAO FRANCISCO DO BANDEIRA, C E C-EF M	EDUCACAO FISICA	2	R0063824-07/02/2024 a partirde 02/04/2024
797543929	ADENI JOSE DA SILVA	1	SC02	DOIS VIZINHOS	SAO FRANCISCO DO BANDEIRA, C E C-EF M	EDUCACAO FISICA I	2	R0063824-07/02/2024 a partirde 02/04/2024
797543929	ADENI JOSE DA SILVA	1	SC02	DOIS VIZINHOS	CEEBJA DE DOIS VIZINHOS-EF M	EDUCACAO FISICA II	2	R0063824-07/02/2024 a partirde 01/04/2024
797543929	ADENI JOSE DA SILVA	1	SC02	DOIS VIZINHOS	CEEBJA DE DOIS VIZINHOS-EF M	EDUCACAO FISICA	2	R0122324-04/03/2024 a partirde 01/04/2024
4169555929	ADILSON SKERLO SOLEDADE	53	SC02	FOZ DO IGUACU	SOL DE MAIO, C E C-M-EFM PROFIS	EDUCACAO FISICA	2	R0063824-07/02/2024 a partirde 02/04/2024
4169555929	ADILSON SKERLO SOLEDADE	53	SC02	FOZ DO IGUACU	SOL DE MAIO, C E C-M-EFM PROFIS	EDUCACAO FISICA	2	R0063824-07/02/2024 a partirde 02/04/2024
79671233953	ADIMIR LUIZ ALVES DOS SANTOS	1	SC02	BOM JESUS DO SUL	BOM JESUS, C E-EF M	EDUCACAO FISICA	1	R0063824-07/02/2024 a partirde 11/04/2024
79671233953	ADIMIR LUIZ ALVES DOS SANTOS	1	SC02	BOM JESUS DO SUL	BOM JESUS, C E-EF M	EDUCACAO FISICA	1	R0063824-07/02/2024 a partirde 11/04/2024
79671233953	ADIMIR LUIZ ALVES DOS SANTOS	1	SC02	BOM JESUS DO SUL	BOM JESUS, C E-EF M	EDUCACAO FISICA	1	R0063824-07/02/2024 a partirde 11/04/2024
79671233953	ADIMIR LUIZ ALVES DOS SANTOS	1	SC02	BOM JESUS DO SUL	BOM JESUS, C E-EF M	EDUCACAO FISICA	1	R0063824-07/02/2024 a partirde 11/04/2024
79671233953	ADIMIR LUIZ ALVES DOS SANTOS	1	SC02	BOM JESUS DO SUL	BOM JESUS, C E-EF M	EDUCACAO FISICA	1	R0063824-07/02/2024 a partirde 11/04/2024

79671233953	ADIMIR LUIZ ALVES DOS SANTOS	1	SC02	BOM JESUS DO SUL	BOM JESUS, C E-EF M	EDUCACAO FISICA	1	R0063824-07/02/2024 a partirde 11/04/2024
5770848952	ADRIANA APARECIDA PADILHA	4	SC02	GUARAPUAVA	ALBA KEINERT, C E PROFA-EF M	ROBOTICA EDUCACIONAL	2	R0063824-07/02/2024 a partirde 19/03/2024
2070282902	ADRIANA APARECIDA SASSE	1	SC02	BRAGANEY	JOSE DE ALENCAR, C E C -E F M	PENSAMENTO COMPUTACIONAL	1	R0063824-07/02/2024 a partirde 08/04/2024
2070282902	ADRIANA APARECIDA SASSE	1	SC02	BRAGANEY	JOSE DE ALENCAR, C E C -E F M	LINGUA INGLESA	1	R0063824-07/02/2024 a partirde 08/04/2024
27455001800	ADRIANA BARBOZA RICHTER LOPES DE OLIVEIRA	93	SC02	CARLOPOLIS	HERCILIA P E SILVA, C E C-M PROFA-EF M P	EDUCACAO FISICA	1	R0063824-07/02/2024 a partirde 08/04/2024
1610637992	ADRIANA CRISTINA DE ALMEIDA	1	SC02	SERTANOPOLIS	MACHADO DE ASSIS, C E-EF M PROF NOR	GEOGRAFIA	4	R0191224-02/04/2024 a partirde 03/04/2024
815635907	ADRIANA DA ROSA	1	SC02	GUARAPUAVA	GUARAPUAVA, C E VISCDE-EF M N PROFIS	HABILIDADES SOCIO-EMOCIONAIS	1	R0063824-07/02/2024 a partirde 25/03/2024
71419543920	ADRIANA DARUIZ FERNANDES GATTO	1	SC02	TERRA BOA	LEO KOHLER, E E C-M PROF-EF	LINGUA PORTUGUESA	1	R0063824-07/02/2024 a partirde 01/02/2024
2618626931	ADRIANA DE FATIMA DURAU	1	SC02	CAMPO LARGO	MACEDO SOARES, C E C-M-EF M PROFIS	LINGUA PORTUGUESA	2	R0063824-07/02/2024 a partirde 08/04/2024
685641988	ADRIANA DI PAULA PRATES MENDES	90	SC02	MARINGA	UNIDADE POLO, C E-EF MPROFIS	ARTE	2	R0063824-07/02/2024 a partirde 16/03/2024
76121500930	ADRIANA DO ROCIO ALVES	91	SC02	SARANDI	HELENA KOLODY, C E-EF MP	HISTORIA I	1	R0063824-07/02/2024 a partirde 20/03/2024
76121500930	ADRIANA DO ROCIO ALVES	91	SC02	SARANDI	HELENA KOLODY, C E-EF MP	GEOGRAFIA	2	R0063824-07/02/2024 a partirde 20/03/2024
76121500930	ADRIANA DO ROCIO ALVES	91	SC02	SARANDI	HELENA KOLODY, C E-EF MP	GEOGRAFIA	2	R0063824-07/02/2024 a partirde 20/03/2024
76121500930	ADRIANA DO ROCIO ALVES	91	SC02	SARANDI	HELENA KOLODY, C E-EF MP	PROJETO DE VIDA	2	R0063824-07/02/2024 a partirde 20/03/2024
76121500930	ADRIANA DO ROCIO ALVES	91	SC02	SARANDI	HELENA KOLODY, C E-EF MP	QUIMICA	2	R0063824-07/02/2024 a partirde 20/03/2024
76121500930	ADRIANA DO ROCIO ALVES	91	SC02	SARANDI	HELENA KOLODY, C E-EF MP	QUIMICA	2	R0063824-07/02/2024 a partirde 20/03/2024
76121500930	ADRIANA DO ROCIO ALVES	91	SC02	SARANDI	HELENA KOLODY, C E-EF MP	QUIMICA	2	R0063824-07/02/2024 a partirde 20/03/2024
76121500930	ADRIANA DO ROCIO ALVES	91	SC02	SARANDI	HELENA KOLODY, C E-EF MP	QUIMICA	2	R0063824-07/02/2024 a partirde 20/03/2024
1831177943	ADRIANA DOS SANTOS PAGGI	53	SC02	CAMPO MOURAO	RONDON, C E C-M MAL-EFM PROFIS	ARTE	2	R0191224-02/04/2024 a partirde 14/03/2024
1831177943	ADRIANA DOS SANTOS PAGGI	53	SC02	CAMPO MOURAO	RONDON, C E C-M MAL-EFM PROFIS	ARTE	2	R0191224-02/04/2024 a partirde 14/03/2024
1831177943	ADRIANA DOS SANTOS PAGGI	53	SC02	CAMPO MOURAO	RONDON, C E C-M MAL-EFM PROFIS	ARTE	1	R0191224-02/04/2024 a partirde 14/03/2024
1831177943	ADRIANA DOS SANTOS PAGGI	53	SC02	CAMPO MOURAO	VINICIUS DE MORAES, C E-EF M PROFIS	ARTE	2	R0191224-02/04/2024 a partirde 14/03/2024
1831177943	ADRIANA DOS SANTOS PAGGI	53	SC02	CAMPO MOURAO	ANTONIO T OLIVEIRA,C EPREF-EF M PROFIS	HISTORIA	1	R0122324-04/03/2024 a partirde 14/03/2024
95634860997	ADRIANA FERNANDES DE OLIVEIRA	92	SC02	CAMBARA	ANGELINA R VEZOZZO, CE-EF M	LINGUA PORTUGUESA	3	R0063824-07/02/2024 a partirde 15/04/2024
3119850926	ADRIANA HELFENBERGER COLETO ASSIS	97	SC02	CURITIBA	CENTRO EST EDUC PROFISDE CURITIBA	FUNDAMENTOS DA BIOTECNOLOG	2	R0063824-07/02/2024 a partirde 19/03/2024
3119850926	ADRIANA HELFENBERGER COLETO ASSIS	97	SC02	CURITIBA	CENTRO EST EDUC PROFISDE CURITIBA	FUNDAMENTOS DA BIOTECNOLOG	1	R0063824-07/02/2024 a partirde 19/03/2024

Diário Oficial Certificado Digitalmente
O Departamento de Imprensa Oficial do Estado do Paraná, da garantia de autenticidade deste documento, desde que visualizado através do site http://www.imprensaoficial.pr.gov.br

3119850926	ADRIANA HELFENBERGER COLETO ASSIS	97	SC02	CURITIBA	CENTRO EST EDUC PROFISDE CURITIBA	FUNDAMENTOS DA BIOTECNOLOG	2	R0063824-07/02/2024 a partirde 19/03/2024
3119850926	ADRIANA HELFENBERGER COLETO ASSIS	97	SC02	CURITIBA	CENTRO EST EDUC PROFISDE CURITIBA	MICROBIOLOGIA INDUSTRIAL	1	R0063824-07/02/2024 a partirde 19/03/2024
3119850926	ADRIANA HELFENBERGER COLETO ASSIS	97	SC02	CURITIBA	CENTRO EST EDUC PROFISDE CURITIBA	MICROBIOLOGIA INDUSTRIAL	1	R0063824-07/02/2024 a partirde 19/03/2024
3119850926	ADRIANA HELFENBERGER COLETO ASSIS	97	SC02	CURITIBA	CENTRO EST EDUC PROFISDE CURITIBA	ANALISE,CONTROLE E QUIM AMB	5	R0063824-07/02/2024 a partirde 19/03/2024
3328655921	ADRIANA LEITE	99	SC02	FOZ DO IGUACU	TANCREDO DE A NEVES, CE C-M-EF M N P	FISICA	2	R0063824-07/02/2024 a partirde 19/03/2024
3328655921	ADRIANA LEITE	99	SC02	FOZ DO IGUACU	TANCREDO DE A NEVES, CE C-M-EF M N P	FISICA	2	R0063824-07/02/2024 a partirde 19/03/2024
3328655921	ADRIANA LEITE	99	SC02	FOZ DO IGUACU	TANCREDO DE A NEVES, CE C-M-EF M N P	FISICA	2	R0063824-07/02/2024 a partirde 19/03/2024
3328655921	ADRIANA LEITE	99	SC02	FOZ DO IGUACU	TANCREDO DE A NEVES, CE C-M-EF M N P	FISICA	2	R0063824-07/02/2024 a partirde 19/03/2024
3328655921	ADRIANA LEITE	99	SC02	FOZ DO IGUACU	TANCREDO DE A NEVES, CE C-M-EF M N P	FISICA	2	R0063824-07/02/2024 a partirde 19/03/2024
3328655921	ADRIANA LEITE	99	SC02	FOZ DO IGUACU	TANCREDO DE A NEVES, CE C-M-EF M N P	FISICA	2	R0063824-07/02/2024 a partirde 19/03/2024
3328655921	ADRIANA LEITE	99	SC02	FOZ DO IGUACU	TANCREDO DE A NEVES, CE C-M-EF M N P	FISICA	2	R0063824-07/02/2024 a partirde 19/03/2024
3328655921	ADRIANA LEITE	99	SC02	FOZ DO IGUACU	TANCREDO DE A NEVES, CE C-M-EF M N P	PROJETO DE VIDA	1	R0063824-07/02/2024 a partirde 19/03/2024
3942337940	ADRIANA LIGIA MISKALO	56	SC02	ROLANDIA	JOSE ALEX CHIARELLI, CEC-M PROF-EF M P	CIENCIAS	3	R0122324-04/03/2024 a partirde 19/03/2024
3942337940	ADRIANA LIGIA MISKALO	56	SC02	ROLANDIA	JOSE ALEX CHIARELLI, CEC-M PROF-EF M P	CIENCIAS	3	R0122324-04/03/2024 a partirde 19/03/2024
3942337940	ADRIANA LIGIA MISKALO	56	SC02	ROLANDIA	JOSE ALEX CHIARELLI, CEC-M PROF-EF M P	CIENCIAS	3	R0122324-04/03/2024 a partirde 19/03/2024
3942337940	ADRIANA LIGIA MISKALO	56	SC02	ROLANDIA	JOSE ALEX CHIARELLI, CEC-M PROF-EF M P	PROJETO DE VIDA	1	R0122324-04/03/2024 a partirde 19/03/2024
3942337940	ADRIANA LIGIA MISKALO	56	SC02	ROLANDIA	JOSE ALEX CHIARELLI, CEC-M PROF-EF M P	PROJETO DE VIDA	2	R0122324-04/03/2024 a partirde 19/03/2024
3942337940	ADRIANA LIGIA MISKALO	56	SC02	ROLANDIA	JOSE ALEX CHIARELLI, CEC-M PROF-EF M P	PROJETO DE VIDA	1	R0122324-04/03/2024 a partirde 19/03/2024
3942337940	ADRIANA LIGIA MISKALO	56	SC02	ROLANDIA	JOSE ALEX CHIARELLI, CEC-M PROF-EF M P	PROJETO DE VIDA	1	R0122324-04/03/2024 a partirde 19/03/2024
3942337940	ADRIANA LIGIA MISKALO	56	SC02	ROLANDIA	JOSE ALEX CHIARELLI, CEC-M PROF-EF M P	PROJETO DE VIDA	1	R0122324-04/03/2024 a partirde 19/03/2024
2483019935	ADRIANA MARIA MATIAS SORIANI	89	SC02	REBOUCAS	JULIO CESAR, C E PROF-EFM N	MET DO ENS GEOGRAF E HISTORIA	3	R0063824-07/02/2024 a partirde 11/03/2024
2483019935	ADRIANA MARIA MATIAS SORIANI	89	SC02	REBOUCAS	JULIO CESAR, C E PROF-EFM N	PRATICA DE FORMACAO (EST SUP)	8	R0063824-07/02/2024 a partirde 11/03/2024
55585515934	ADRIANA MARTORELLI DE LIMA MOREIRA	1	SC02	CAMPO MOURAO	RONDON, C E C-M MAL-EFM PROFIS	MATEMATICA	5	R0063824-07/02/2024 a partirde 05/03/2024
55585515934	ADRIANA MARTORELLI DE LIMA MOREIRA	1	SC02	CAMPO MOURAO	RONDON, C E C-M MAL-EFM PROFIS	MATEMATICA	5	R0063824-07/02/2024 a partirde 05/03/2024
3778464906	ADRIANA MENEGOTTO NIERRI	1	SC02	TUPASSI	HEITOR C DE A FURTADO,C E C -EFM	PENSAMENTO LOGICO	2	R0122324-04/03/2024 a partirde 04/03/2024
3778464906	ADRIANA MENEGOTTO NIERRI	1	SC02	TUPASSI	HEITOR C DE A FURTADO,C E C -EFM	EDUCACAO FINANCEIRA	1	R0122324-04/03/2024 a partirde 04/03/2024

3778464906	ADRIANA MENEGOTTO NIERRI	1	SC02	TUPASSI	HEITOR C DE A FURTADO,C E C - EFM	MATEMATICA	4	R0122324-04/03/2024 a partirde 04/03/2024
1714717925	ADRIANA PATRICIA FERREIRA	3	SC02	MARINGA	KENNEDY, C E PRES-EF MPROFIS	PROJETO DE VIDA I	2	R0122324-04/03/2024 a partirde 01/04/2024
74676725949	ADRIANA QUIMENTAO PASSOS	2	SC02	LONDRINA	CENTRO EST EDU PROF PMARIA R CASTALDI	MATEMATICA	3	R0063824-07/02/2024 a partirde 01/02/2024
74676725949	ADRIANA QUIMENTAO PASSOS	2	SC02	LONDRINA	CENTRO EST EDU PROF PMARIA R CASTALDI	MATEMATICA	1	R0063824-07/02/2024 a partirde 01/02/2024
74676725949	ADRIANA QUIMENTAO PASSOS	2	SC02	LONDRINA	CENTRO EST EDU PROF PMARIA R CASTALDI	MATEMATICA	3	R0063824-07/02/2024 a partirde 01/02/2024
74676725949	ADRIANA QUIMENTAO PASSOS	2	SC02	LONDRINA	CENTRO EST EDU PROF PMARIA R CASTALDI	MATEMATICA	1	R0063824-07/02/2024 a partirde 01/02/2024
74676725949	ADRIANA QUIMENTAO PASSOS	2	SC02	LONDRINA	CENTRO EST EDU PROF PMARIA R CASTALDI	MATEMATICA	4	R0191224-02/04/2024 a partirde 27/03/2024
74676725949	ADRIANA QUIMENTAO PASSOS	2	SC02	LONDRINA	CENTRO EST EDU PROF PMARIA R CASTALDI	MATEMATICA	4	R0191224-02/04/2024 a partirde 27/03/2024
94409170910	ADRIANA REGINA MENDES	91	SC02	GUAPIRAMA	DAVID CARNEIRO, C E-EF MPROFIS	EDUCACAO FINANCEIRA	2	R0063824-07/02/2024 a partirde 01/04/2024
94409170910	ADRIANA REGINA MENDES	91	SC02	GUAPIRAMA	DAVID CARNEIRO, C E-EF MPROFIS	EDUCACAO FISICA	2	R0063824-07/02/2024 a partirde 01/04/2024
3600935909	ADRIANA SCHAWABE REIS LEPREDA	2	SC02	CASCAVEL	APRENDENDO C/A TERRAE A VIDA, C E C-EFM	MATEMATICA	5	R0063824-07/02/2024 a partirde 01/04/2024
593126963	ADRIANE APARECIDA CARLOTO PALHARES	1	SC02	TOLEDO	JARDIM EUROPA, C E-EF MPROFIS	LINGUA PORTUGUESA	3	R0122324-04/03/2024 a partirde 26/02/2024
593126963	ADRIANE APARECIDA CARLOTO PALHARES	1	SC02	TOLEDO	JARDIM EUROPA, C E-EF MPROFIS	LINGUA PORTUGUESA	3	R0122324-04/03/2024 a partirde 26/02/2024
593126963	ADRIANE APARECIDA CARLOTO PALHARES	1	SC02	TOLEDO	JARDIM EUROPA, C E-EF MPROFIS	LINGUA PORTUGUESA	3	R0122324-04/03/2024 a partirde 26/02/2024
593126963	ADRIANE APARECIDA CARLOTO PALHARES	1	SC02	TOLEDO	JARDIM EUROPA, C E-EF MPROFIS	LINGUA PORTUGUESA	3	R0122324-04/03/2024 a partirde 26/02/2024
593126963	ADRIANE APARECIDA CARLOTO PALHARES	1	SC02	TOLEDO	JARDIM EUROPA, C E-EF MPROFIS	LINGUA INGLESA	2	R0122324-04/03/2024 a partirde 26/02/2024
593126963	ADRIANE APARECIDA CARLOTO PALHARES	1	SC02	TOLEDO	JARDIM EUROPA, C E-EF MPROFIS	LINGUA INGLESA	2	R0191224-02/04/2024 a partirde 01/02/2024
593126963	ADRIANE APARECIDA CARLOTO PALHARES	1	SC02	TOLEDO	JARDIM EUROPA, C E-EF MPROFIS	LINGUA INGLESA	1	R0191224-02/04/2024 a partirde 01/02/2024
593126963	ADRIANE APARECIDA CARLOTO PALHARES	1	SC02	TOLEDO	JARDIM EUROPA, C E-EF MPROFIS	LINGUA INGLESA	1	R0122324-04/03/2024 a partirde 26/02/2024
2752282907	ADRIANE COSTA ROSA	93	SC02	RIO BRANCO DO SUL	SHIRLENE DE SOUZA ROCHA, C E-EF M PROFIS	ENSINO RELIGIOSO	1	R0063824-07/02/2024 a partirde 26/02/2024
2752282907	ADRIANE COSTA ROSA	93	SC02	RIO BRANCO DO SUL	SHIRLENE DE SOUZA ROCHA, C E-EF M PROFIS	ENSINO RELIGIOSO	1	R0063824-07/02/2024 a partirde 26/02/2024
2752282907	ADRIANE COSTA ROSA	93	SC02	RIO BRANCO DO SUL	SHIRLENE DE SOUZA ROCHA, C E-EF M PROFIS	ENSINO RELIGIOSO	1	R0063824-07/02/2024 a partirde 26/02/2024
2752282907	ADRIANE COSTA ROSA	93	SC02	RIO BRANCO DO SUL	SHIRLENE DE SOUZA ROCHA, C E-EF M PROFIS	ENSINO RELIGIOSO	1	R0063824-07/02/2024 a partirde 26/02/2024
2752282907	ADRIANE COSTA ROSA	93	SC02	RIO BRANCO DO SUL	SHIRLENE DE SOUZA ROCHA, C E-EF M PROFIS	SOCIOLOGIA	2	R0063824-07/02/2024 a partirde 26/02/2024
2752282907	ADRIANE COSTA ROSA	93	SC02	RIO BRANCO DO SUL	SHIRLENE DE SOUZA ROCHA, C E-EF M PROFIS	FILOSOFIA I	3	R0063824-07/02/2024 a partirde 26/02/2024
2752282907	ADRIANE COSTA ROSA	93	SC02	RIO BRANCO DO SUL	SHIRLENE DE SOUZA ROCHA, C E-EF M PROFIS	HISTORIA	2	R0191224-02/04/2024 a partirde 27/02/2024

Diário Oficial Certificado Digitalmente
O Departamento de Imprensa Oficial do Estado do Paraná, da garantia de autenticidade deste documento, desde que visualizado através do site http://www.imprensaoficial.pr.gov.br

2752282907	ADRIANE COSTA ROSA	93	SC02	RIO BRANCO DO SUL	SHIRLENE DE SOUZA ROCHA, C E-EF M PROFIS	HISTORIA	3	R0063824-07/02/2024 a partirde 26/02/2024
2752282907	ADRIANE COSTA ROSA	93	SC02	RIO BRANCO DO SUL	SHIRLENE DE SOUZA ROCHA, C E-EF M PROFIS	HISTORIA	2	R0063824-07/02/2024 a partirde 26/02/2024
2752282907	ADRIANE COSTA ROSA	93	SC02	RIO BRANCO DO SUL	SHIRLENE DE SOUZA ROCHA, C E-EF M PROFIS	PROJETO DE VIDA	1	R0063824-07/02/2024 a partirde 26/02/2024
1725804980	ADRIANE DE FATIMA PERON	1	SC02	MATELANDIA	RUI BARBOSA, C E C-EF M	CIENCIAS	3	R0063824-07/02/2024 a partirde 25/03/2024
1725804980	ADRIANE DE FATIMA PERON	1	SC02	MATELANDIA	RUI BARBOSA, C E C-EF M	CIENCIAS	1	R0063824-07/02/2024 a partirde 25/03/2024
1725804980	ADRIANE DE FATIMA PERON	1	SC02	MATELANDIA	RUI BARBOSA, C E C-EF M	PRATICAS EXPERIMENTAIS	1	R0063824-07/02/2024 a partirde 25/03/2024
1725804980	ADRIANE DE FATIMA PERON	1	SC02	MATELANDIA	RUI BARBOSA, C E C-EF M	PRATICAS EXPERIMENTAIS	1	R0063824-07/02/2024 a partirde 25/03/2024
1725804980	ADRIANE DE FATIMA PERON	1	SC02	MATELANDIA	RUI BARBOSA, C E C-EF M	PRATICAS EXPERIMENTAIS	1	R0191224-02/04/2024 a partirde 25/03/2024
1725804980	ADRIANE DE FATIMA PERON	1	SC02	MATELANDIA	RUI BARBOSA, C E C-EF M	PRATICAS EXPERIMENTAIS	1	R0191224-02/04/2024 a partirde 25/03/2024
1725804980	ADRIANE DE FATIMA PERON	1	SC02	MATELANDIA	RUI BARBOSA, C E C-EF M	PRATICAS EXPERIMENTAIS	1	R0191224-02/04/2024 a partirde 25/03/2024
1725804980	ADRIANE DE FATIMA PERON	1	SC02	MATELANDIA	RUI BARBOSA, C E C-EF M	PRATICAS EXPERIMENTAIS	1	R0191224-02/04/2024 a partirde 25/03/2024
1725804980	ADRIANE DE FATIMA PERON	1	SC02	MATELANDIA	RUI BARBOSA, C E C-EF M	PRATICAS EXPERIMENTAIS	1	R0191224-02/04/2024 a partirde 25/03/2024
1725804980	ADRIANE DE FATIMA PERON	1	SC02	MATELANDIA	RUI BARBOSA, C E C-EF M	PRATICAS EXPERIMENTAIS	1	R0191224-02/04/2024 a partirde 25/03/2024
1725804980	ADRIANE DE FATIMA PERON	1	SC02	MATELANDIA	RUI BARBOSA, C E C-EF M	PRATICAS EXPERIMENTAIS	1	R0191224-02/04/2024 a partirde 25/03/2024
1725804980	ADRIANE DE FATIMA PERON	1	SC02	MATELANDIA	RUI BARBOSA, C E C-EF M	PRATICAS EXPERIMENTAIS	1	R0063824-07/02/2024 a partirde 25/03/2024
1725804980	ADRIANE DE FATIMA PERON	1	SC02	MATELANDIA	RUI BARBOSA, C E C-EF M	PRATICAS EXPERIMENTAIS	1	R0063824-07/02/2024 a partirde 25/03/2024
1725804980	ADRIANE DE FATIMA PERON	1	SC02	MATELANDIA	RUI BARBOSA, C E C-EF M	PRATICAS EXPERIMENTAIS	1	R0063824-07/02/2024 a partirde 25/03/2024
1725804980	ADRIANE DE FATIMA PERON	1	SC02	MATELANDIA	RUI BARBOSA, C E C-EF M	PRATICAS EXPERIMENTAIS	1	R0063824-07/02/2024 a partirde 25/03/2024
1725804980	ADRIANE DE FATIMA PERON	1	SC02	MATELANDIA	RUI BARBOSA, C E C-EF M	PRATICAS EXPERIMENTAIS	1	R0191224-02/04/2024 a partirde 25/03/2024
1725804980	ADRIANE DE FATIMA PERON	1	SC02	MATELANDIA	RUI BARBOSA, C E C-EF M	PRATICAS EXPERIMENTAIS	1	R0191224-02/04/2024 a partirde 25/03/2024
1725804980	ADRIANE DE FATIMA PERON	1	SC02	MATELANDIA	RUI BARBOSA, C E C-EF M	PRATICAS EXPERIMENTAIS	1	R0063824-07/02/2024 a partirde 25/03/2024
1725804980	ADRIANE DE FATIMA PERON	1	SC02	MATELANDIA	RUI BARBOSA, C E C-EF M	PRATICAS EXPERIMENTAIS	1	R0063824-07/02/2024 a partirde 25/03/2024
1725804980	ADRIANE DE FATIMA PERON	1	SC02	MATELANDIA	RUI BARBOSA, C E C-EF M	PRATICAS EXPERIMENTAIS	1	R0063824-07/02/2024 a partirde 25/03/2024
1725804980	ADRIANE DE FATIMA PERON	1	SC02	MATELANDIA	RUI BARBOSA, C E C-EF M	COMPONENTE CURRICULAR ELETIVO	2	R0063824-07/02/2024 a partirde 25/03/2024
2007484919	ADRIANE GOMES DA SILVA ANDREATTA	90	SC02	QUATRO BARRAS	ANDRE ANDREATTA, C E-EF M PROFIS	LEITURA REDACAO INTERP TEXTO	1	R0063824-07/02/2024 a partirde 26/02/2024
2007484919	ADRIANE GOMES DA SILVA ANDREATTA	90	SC02	QUATRO BARRAS	ANDRE ANDREATTA, C E-EF M PROFIS	LINGUA INGLESA	2	R0063824-07/02/2024 a partirde 26/02/2024

2007484919	ADRIANE GOMES DA SILVA ANDREATTA	90	SC02	QUATRO BARRAS	ANDRE ANDREATTA, C E-EF M PROFIS	LINGUA INGLESA	2	R0122324-04/03/2024 a partirde 04/03/2024
2007484919	ADRIANE GOMES DA SILVA ANDREATTA	90	SC02	QUATRO BARRAS	ANDRE ANDREATTA, C E-EF M PROFIS	LINGUA INGLESA	2	R0122324-04/03/2024 a partirde 04/03/2024
2007484919	ADRIANE GOMES DA SILVA ANDREATTA	90	SC02	QUATRO BARRAS	ANDRE ANDREATTA, C E-EF M PROFIS	LINGUA INGLESA	2	R0122324-04/03/2024 a partirde 04/03/2024
90030281920	ADRIANE PRESTES DA SILVA FANHA	2	SC02	JAGUARIAIVA	RODRIGUES ALVES, C E-EFM N PROFIS	LINGUA INGLESA	1	R0191224-02/04/2024 a partirde 15/03/2024
2217744917	ADRIANI DE FATIMA LUCAS	99	SC02	BOM JESUS DO SUL	XV DE NOVEMBRO, E E C-EF	HISTORIA	3	R0063824-07/02/2024 a partirde 01/04/2024
2024986978	ADRIANI ROCHA	2	SC02	CHOPINZINHO	JOSE ARMIM MATTE, C E-EF M N PROFIS	SOCIOLOGIA	2	R0122324-04/03/2024 a partirde 18/03/2024
71760440906	ADRIANI SAYONARA DA MOTTA MORESCO PEDROSO	1	SC02	SANTO ANTONIO DO SUDOESTE	HUMBERTO DE CAMPOS, CE-EF M PROFIS	CIENCIAS	2	R0122324-04/03/2024 a partirde 18/03/2024
4628307997	ADRIANO ALBERTO DA SILVA	4	SC02	NOVO ITACOLOMI	TOME DE SOUZA, C E-EF M	EDUCACAO FINANCEIRA	2	R0122324-04/03/2024 a partirde 01/04/2024
4628307997	ADRIANO ALBERTO DA SILVA	4	SC02	NOVO ITACOLOMI	TOME DE SOUZA, C E-EF M	EDUCACAO FINANCEIRA	2	R0122324-04/03/2024 a partirde 01/04/2024
4628307997	ADRIANO ALBERTO DA SILVA	4	SC02	NOVO ITACOLOMI	TOME DE SOUZA, C E-EF M	EDUCACAO FISICA	2	R0122324-04/03/2024 a partirde 01/04/2024
4628307997	ADRIANO ALBERTO DA SILVA	4	SC02	NOVO ITACOLOMI	TOME DE SOUZA, C E-EF M	EDUCACAO FISICA	2	R0122324-04/03/2024 a partirde 01/04/2024
4628307997	ADRIANO ALBERTO DA SILVA	4	SC02	NOVO ITACOLOMI	TOME DE SOUZA, C E-EF M	EDUCACAO FISICA	2	R0122324-04/03/2024 a partirde 01/04/2024
4628307997	ADRIANO ALBERTO DA SILVA	4	SC02	NOVO ITACOLOMI	TOME DE SOUZA, C E-EF M	EDUCACAO FISICA	2	R0122324-04/03/2024 a partirde 01/04/2024
4628307997	ADRIANO ALBERTO DA SILVA	4	SC02	NOVO ITACOLOMI	TOME DE SOUZA, C E-EF M	EDUCACAO FISICA	2	R0122324-04/03/2024 a partirde 01/04/2024
4628307997	ADRIANO ALBERTO DA SILVA	4	SC02	NOVO ITACOLOMI	TOME DE SOUZA, C E-EF M	EDUCACAO FISICA	2	R0122324-04/03/2024 a partirde 01/04/2024
351808973	ADRIANO DA ROSA SMANIOTTO	1	SC02	CURITIBA	CECILIA MEIRELES, C E-EFM PROFIS	REDACAO E LEITURA	1	R0063824-07/02/2024 a partirde 20/03/2024
6295561993	ADRIANO MARCELO THIEL	5	SC02	NOVA SANTA ROSA	GASPAR DUTRA, C E MAL-EF M PROFIS	SOCIOLOGIA	2	R0063824-07/02/2024 a partirde 01/02/2024
3466924901	ADRIANO PEREIRA DE ALMEIDA	5	SC02	ASSAI	RIO BRANCO, C E BR DO-EF M	EDUCACAO FINANCEIRA	1	R0122324-04/03/2024 a partirde 16/02/2024
3466924901	ADRIANO PEREIRA DE ALMEIDA	5	SC02	ASSAI	RIO BRANCO, C E BR DO-EF M	EDUCACAO FINANCEIRA	1	R0122324-04/03/2024 a partirde 16/02/2024
3466924901	ADRIANO PEREIRA DE ALMEIDA	5	SC02	ASSAI	RIO BRANCO, C E BR DO-EF M	HISTORIA	3	R0063824-07/02/2024 a partirde 01/02/2024
3466924901	ADRIANO PEREIRA DE ALMEIDA	5	SC02	ASSAI	RIO BRANCO, C E BR DO-EF M	COMPONENTE CURRICULAR ELETIVO	2	R0063824-07/02/2024 a partirde 01/02/2024
3466924901	ADRIANO PEREIRA DE ALMEIDA	5	SC02	ASSAI	RIO BRANCO, C E BR DO-EF M	COMPONENTE CURRICULAR ELETIVO	2	R0063824-07/02/2024 a partirde 01/02/2024
3349796923	ADRIANO ROBERCIO DE SOUZA	2	SC02	QUEDAS DO IGUACU	CHICO MENDES, C E C-EIEF M N PROFIS	CIENCIAS	3	R0063824-07/02/2024 a partirde 01/02/2024
75180928915	AGUIMAR CASTRO RAMOS	2	SC02	ASSIS CHATEAUBRIAND	CEEBJA DE ASSIS CHATEAUBRIAND-EF M	CIENCIAS II	3	R0063824-07/02/2024 a partirde 26/03/2024
77619897968	AGUINALDO ROBERTO DO CARMO	1	SC02	SANTO ANTONIO DA PLATINA	RIO BRANCO, C E-EF M NPROFIS	INTRODUCAO A ECONOMIA	1	R0122324-04/03/2024 a partirde 26/02/2024
5734680877	AGUSTINHO GONCALVES	1	SC02	MANFRINOPOLIS	SAO CRISTOVAO, C E-EF M	ENSINO RELIGIOSO	1	R0063824-07/02/2024 a partirde 04/04/2024

Diário Oficial Certificado Digitalmente
O Departamento de Imprensa Oficial do Estado do Paraná, da garantia de autenticidade deste documento, desde que visualizado através do site http://www.imprensaoficial.pr.gov.br

5734680877	AGUSTINHO GONCALVES	1	SC02	MANFRINOPOLIS	SAO CRISTOVAO, C E-EF M	ENSINO RELIGIOSO	1	R0063824-07/02/2024 a partirde 04/04/2024
5734680877	AGUSTINHO GONCALVES	1	SC02	MANFRINOPOLIS	SAO CRISTOVAO, C E-EF M	HISTORIA I	3	R0063824-07/02/2024 a partirde 04/04/2024
5734680877	AGUSTINHO GONCALVES	1	SC02	MANFRINOPOLIS	SAO CRISTOVAO, C E-EF M	HISTORIA	1	R0063824-07/02/2024 a partirde 04/04/2024
5734680877	AGUSTINHO GONCALVES	1	SC02	MANFRINOPOLIS	SAO CRISTOVAO, C E-EF M	HISTORIA	3	R0063824-07/02/2024 a partirde 04/04/2024
5734680877	AGUSTINHO GONCALVES	1	SC02	MANFRINOPOLIS	SAO CRISTOVAO, C E-EF M	HISTORIA	3	R0063824-07/02/2024 a partirde 04/04/2024
5734680877	AGUSTINHO GONCALVES	1	SC02	MANFRINOPOLIS	SAO CRISTOVAO, C E-EF M	HISTORIA	3	R0191224-02/04/2024 a partirde 05/04/2024
5734680877	AGUSTINHO GONCALVES	1	SC02	MANFRINOPOLIS	SAO CRISTOVAO, C E-EF M	HISTORIA	3	R0191224-02/04/2024 a partirde 05/04/2024
5734680877	AGUSTINHO GONCALVES	1	SC02	MANFRINOPOLIS	SAO CRISTOVAO, C E-EF M	HISTORIA	3	R0063824-07/02/2024 a partirde 04/04/2024
2707769827	AIDA CRISTINA DE MORAIS LOPES CLEMENTE	2	SC02	CURITIBA	CLAUDIO MORELLI, C E PE-EF M	REDACAO E LEITURA	2	R0063824-07/02/2024 a partirde 08/04/2024
2707769827	AIDA CRISTINA DE MORAIS LOPES CLEMENTE	2	SC02	CURITIBA	CLAUDIO MORELLI, C E PE-EF M	REDACAO E LEITURA	2	R0191224-02/04/2024 a partirde 09/04/2024
2707769827	AIDA CRISTINA DE MORAIS LOPES CLEMENTE	2	SC02	CURITIBA	CLAUDIO MORELLI, C E PE-EF M	REDACAO E LEITURA	2	R0063824-07/02/2024 a partirde 08/04/2024
2707769827	AIDA CRISTINA DE MORAIS LOPES CLEMENTE	2	SC02	CURITIBA	CLAUDIO MORELLI, C E PE-EF M	REDACAO E LEITURA	2	R0063824-07/02/2024 a partirde 08/04/2024
2707769827	AIDA CRISTINA DE MORAIS LOPES CLEMENTE	2	SC02	CURITIBA	CLAUDIO MORELLI, C E PE-EF M	REDACAO E LEITURA	2	R0063824-07/02/2024 a partirde 08/04/2024
2707769827	AIDA CRISTINA DE MORAIS LOPES CLEMENTE	2	SC02	CURITIBA	CLAUDIO MORELLI, C E PE-EF M	REDACAO E LEITURA	2	R0191224-02/04/2024 a partirde 09/04/2024
2707769827	AIDA CRISTINA DE MORAIS LOPES CLEMENTE	2	SC02	CURITIBA	CLAUDIO MORELLI, C E PE-EF M	REDACAO E LEITURA	2	R0063824-07/02/2024 a partirde 08/04/2024
2707769827	AIDA CRISTINA DE MORAIS LOPES CLEMENTE	2	SC02	CURITIBA	CLAUDIO MORELLI, C E PE-EF M	REDACAO E LEITURA	2	R0063824-07/02/2024 a partirde 08/04/2024
2707769827	AIDA CRISTINA DE MORAIS LOPES CLEMENTE	2	SC02	CURITIBA	CLAUDIO MORELLI, C E PE-EF M	LINGUA PORTUGUESA	3	R0191224-02/04/2024 a partirde 09/04/2024
2707769827	AIDA CRISTINA DE MORAIS LOPES CLEMENTE	2	SC02	CURITIBA	CLAUDIO MORELLI, C E PE-EF M	LINGUA PORTUGUESA	3	R0063824-07/02/2024 a partirde 08/04/2024
2707769827	AIDA CRISTINA DE MORAIS LOPES CLEMENTE	2	SC02	CURITIBA	CLAUDIO MORELLI, C E PE-EF M	LINGUA PORTUGUESA	3	R0191224-02/04/2024 a partirde 09/04/2024
2892229901	AILA ROBERTA KOVALIU DE CESARO	99	SC02	PRUDENTOPOLIS	CRISTOFORO MYSKIV, C EPE-EF M	PENSAMENTO COMPUTACIONAL	1	R0063824-07/02/2024 a partirde 02/04/2024
23133660900	AIRTON MARIA DE CAMPOS	93	SC02	CURITIBA	CENTRO EST EDUC PROFISDE CURITIBA	INTRODUCAO A CONSTRUCAO	1	R0063824-07/02/2024 a partirde 15/03/2024
23133660900	AIRTON MARIA DE CAMPOS	93	SC02	CURITIBA	CENTRO EST EDUC PROFISDE CURITIBA	INTRODUCAO A CONSTRUCAO	1	R0063824-07/02/2024 a partirde 15/03/2024
23133660900	AIRTON MARIA DE CAMPOS	93	SC02	CURITIBA	CENTRO EST EDUC PROFISDE CURITIBA	INSTALACOES ELETRICAS	3	R0063824-07/02/2024 a partirde 15/03/2024
23133660900	AIRTON MARIA DE CAMPOS	93	SC02	CURITIBA	CENTRO EST EDUC PROFISDE CURITIBA	INSTALACOES ELETRICAS	2	R0063824-07/02/2024 a partirde 15/03/2024
23133660900	AIRTON MARIA DE CAMPOS	93	SC02	CURITIBA	CENTRO EST EDUC PROFISDE CURITIBA	ADM DE OBRAS	2	R0063824-07/02/2024 a partirde 15/03/2024
23133660900	AIRTON MARIA DE CAMPOS	93	SC02	CURITIBA	CENTRO EST EDUC PROFISDE CURITIBA	MECANICA DOS SOLOS	4	R0063824-07/02/2024 a partirde 15/03/2024

7444829926	ALANA SCABENI	1	SC02	CHOPINZINHO	NOVA VISAO, C E C-M-EF MPROFIS	ROBOTICA EDUCACIONAL	2	R0063824-07/02/2024 a partirde 19/03/2024
2191000983	ALBENIZE CRISTINA PEREIRA	1	SC02	SANTA MARIANA	ANTONIO PEREIRA LIMA, CE C DR-EF M	REDACAO E LEITURA	2	R0063824-07/02/2024 a partirde 01/04/2024
75254743972	ALBERTINA ADRIANA ROSA	1	SC02	CAMBE	ANTONIO RAMINELLI, C EC-M-EF M PROFIS	ARTE	1	R0063824-07/02/2024 a partirde 08/04/2024
3858344974	ALBERTO KATSUHIRO NAMPO	6	SC02	LONDRINA	CENTRO EST EDU PROF PMARIA R CASTALDI	QUIMICA ANALITICA	4	R0063824-07/02/2024 a partirde 01/04/2024
3858344974	ALBERTO KATSUHIRO NAMPO	6	SC02	LONDRINA	CENTRO EST EDU PROF PMARIA R CASTALDI	QUIMICA ANALITICA	4	R0063824-07/02/2024 a partirde 01/04/2024
3858344974	ALBERTO KATSUHIRO NAMPO	6	SC02	LONDRINA	CENTRO EST EDU PROF PMARIA R CASTALDI	FISICO-QUIMICA	2	R0063824-07/02/2024 a partirde 01/04/2024
3858344974	ALBERTO KATSUHIRO NAMPO	6	SC02	LONDRINA	CENTRO EST EDU PROF PMARIA R CASTALDI	FISICO-QUIMICA	2	R0063824-07/02/2024 a partirde 01/04/2024
3858344974	ALBERTO KATSUHIRO NAMPO	6	SC02	LONDRINA	CENTRO EST EDU PROF PMARIA R CASTALDI	QUIMICA INORGANICA	3	R0063824-07/02/2024 a partirde 01/04/2024
51229498915	ALBERTO MASSAM	1	SC02	SANTA MARIANA	CENTRO EST EDUC PROFISAG FERNANDO COSTA	MECANIZ AGRICOLA E TOPOGRAFIA	1	R0191224-02/04/2024 a partirde 01/03/2024
51229498915	ALBERTO MASSAM	1	SC02	SANTA MARIANA	CENTRO EST EDUC PROFISAG FERNANDO COSTA	MANEJO E CONSERVACA O DOS SOLOS	1	R0122324-04/03/2024 a partirde 01/03/2024
3281802974	ALBERTO PIASECKI JUNIOR	98	SC02	PINHAO	MARIO EVALDO MORSKI, CE PROF-EF M N P	MATEMATICA	1	R0063824-07/02/2024 a partirde 14/03/2024
61986470997	ALCIMARI TERESINDA DA SILVA DOLCI	1	SC02	CLEVELANDIA	TEREZINHA R DA ROCHA, CE PROFA-EF M	BIOLOGIA	2	R0063824-07/02/2024 a partirde 22/03/2024
61986470997	ALCIMARI TERESINDA DA SILVA DOLCI	1	SC02	CLEVELANDIA	TEREZINHA R DA ROCHA, CE PROFA-EF M	BIOLOGIA	2	R0063824-07/02/2024 a partirde 22/03/2024
61986470997	ALCIMARI TERESINDA DA SILVA DOLCI	1	SC02	CLEVELANDIA	TEREZINHA R DA ROCHA, CE PROFA-EF M	PRATICAS EXPERIMENTAI S	1	R0063824-07/02/2024 a partirde 22/03/2024
61986470997	ALCIMARI TERESINDA DA SILVA DOLCI	1	SC02	CLEVELANDIA	TEREZINHA R DA ROCHA, CE PROFA-EF M	PRATICAS EXPERIMENTAI S	1	R0063824-07/02/2024 a partirde 22/03/2024
61986470997	ALCIMARI TERESINDA DA SILVA DOLCI	1	SC02	CLEVELANDIA	TEREZINHA R DA ROCHA, CE PROFA-EF M	PRATICAS EXPERIMENTAI S	1	R0063824-07/02/2024 a partirde 22/03/2024
61986470997	ALCIMARI TERESINDA DA SILVA DOLCI	1	SC02	CLEVELANDIA	TEREZINHA R DA ROCHA, CE PROFA-EF M	PRATICAS EXPERIMENTAI S	1	R0063824-07/02/2024 a partirde 22/03/2024
61986470997	ALCIMARI TERESINDA DA SILVA DOLCI	1	SC02	CLEVELANDIA	TEREZINHA R DA ROCHA, CE PROFA-EF M	PENSAMENTO LOGICO	2	R0191224-02/04/2024 a partirde 03/04/2024
61986470997	ALCIMARI TERESINDA DA SILVA DOLCI	1	SC02	CLEVELANDIA	TEREZINHA R DA ROCHA, CE PROFA-EF M	PENSAMENTO LOGICO	2	R0063824-07/02/2024 a partirde 22/03/2024
58078770987	ALCINDO LORENZI	4	SC02	IPORA	IPORA, C E DE-E F M P	SOCIOLOGIA I	2	R0063824-07/02/2024 a partirde 08/04/2024
58078770987	ALCINDO LORENZI	4	SC02	IPORA	IPORA, C E DE-E F M P	PROJETO DE VIDA	1	R0063824-07/02/2024 a partirde 08/04/2024
99767651934	ALCIONE DALL IGNA FREITAS AGOSTINETTO	2	SC02	CASCAVEL	HUMBERTO A C BRANCO, CE C-M MAL-EF M P	DOCENCIA SALA REC MULTF DV	15	R0191224-02/04/2024 a partirde 25/03/2024
56788550930	ALCIONY REGINA HERDERICO	1	SC02	CURITIBA	NATALIA REGINATO, C E-EFM PROFIS	ATIV COMP MAIS APREND 2	2	R0063824-07/02/2024 a partirde 01/03/2024
6369011908	ALDIMERES FERRAZ DA SILVA	1	SC02	JACAREZINHO	JOSE PAVAN, C E C-M-EF M	REDACAO E LEITURA	1	R0063824-07/02/2024 a partirde 17/04/2024
6369011908	ALDIMERES FERRAZ DA SILVA	1	SC02	JACAREZINHO	JOSE PAVAN, C E C-M-EF M	REDACAO E LEITURA	2	R0191224-02/04/2024 a partirde 17/04/2024
6369011908	ALDIMERES FERRAZ DA SILVA	1	SC02	JACAREZINHO	JOSE PAVAN, C E C-M-EF M	REDACAO E LEITURA	1	R0191224-02/04/2024 a partirde 17/05/2024

Diário Oficial Certificado Digitalmente
O Departamento de Imprensa Oficial do Estado do Paraná, da garantia de autenticidade deste documento, desde que visualizado através do site http://www.imprensaoficial.pr.gov.br

2995995909	ALESSANDRA BETU DE LUCA	1	SC02	MANGUEIRINHA	HERCILIA F NASCIMENTO,C E PROFA-EF M P	PROJETO DE VIDA I	2	R0063824-07/02/2024 a partirde 01/02/2024
2995995909	ALESSANDRA BETU DE LUCA	1	SC02	MANGUEIRINHA	HERCILIA F NASCIMENTO,C E PROFA-EF M P	PROJETO DE VIDA I	1	R0063824-07/02/2024 a partirde 01/02/2024
2995995909	ALESSANDRA BETU DE LUCA	1	SC02	MANGUEIRINHA	HERCILIA F NASCIMENTO,C E PROFA-EF M P	PROJETO DE VIDA I	1	R0063824-07/02/2024 a partirde 01/02/2024
77565894915	ALESSANDRA COSTA REDER	1	SC02	PAICANDU	NEIDE BERTASSO BERALDO, C E-EF M PROFIS	EDUCACAO FISICA	1	R0063824-07/02/2024 a partirde 08/04/2024
493032959	ALESSANDRA CRISTINA PIFFER	1	SC02	COLORADO	CECILIA MEIRELES, C E C-M-EF M PROFIS	LINGUA INGLESA	1	R0063824-07/02/2024 a partirde 17/02/2024
493032959	ALESSANDRA CRISTINA PIFFER	1	SC02	COLORADO	CECILIA MEIRELES, C E C-M-EF M PROFIS	LINGUA INGLESA	1	R0063824-07/02/2024 a partirde 17/02/2024
915460955	ALESSANDRA DIAS DE CAMARGO COSTA	1	SC02	PINHALAO	LEONARDO F NOGUEIRA, CE-E M N	PRATICA DE FORMACAO (EST SUP)	2	R0063824-07/02/2024 a partirde 01/04/2024
88583651949	ALESSANDRA GRIGUC	1	SC02	PARANAGUA	ALBERTO GOMES VEIGA, CE-EM PROFIS	LINGUA INGLESA	1	R0063824-07/02/2024 a partirde 01/04/2024
69659834934	ALESSANDRA GUIMARAES BARBOSA DE SOUZA	1	SC02	SANTO ANTONIO DA PLATINA	RIO BRANCO, C E-EF M NPROFIS	MET ENS CIENCIAS	2	R0122324-04/03/2024 a partirde 18/03/2024
69659834934	ALESSANDRA GUIMARAES BARBOSA DE SOUZA	1	SC02	SANTO ANTONIO DA PLATINA	RIO BRANCO, C E-EF M NPROFIS	MET ENS MATEMATICA	2	R0122324-04/03/2024 a partirde 18/03/2024
69659834934	ALESSANDRA GUIMARAES BARBOSA DE SOUZA	1	SC02	SANTO ANTONIO DA PLATINA	RIO BRANCO, C E-EF M NPROFIS	PRATICA DE FORMACAO (EST SUP)	1	R0122324-04/03/2024 a partirde 18/03/2024
72314010906	ALESSANDRA LACERDA	1	SC02	FOZ DO IGUACU	TRES FRONTEIRAS, C E-EFM PROFIS	LINGUA INGLESA	1	R0063824-07/02/2024 a partirde 02/03/2024
2733742906	ALESSANDRA SILVEIRA BASTOS	91	SC02	ARAUCARIA	FAZENDA VELHA, C E-EF M	LINGUA PORTUGUESA I	1	R0063824-07/02/2024 a partirde 08/04/2024
93126891934	ALESSANDRA SIVIERO MARTINS ZITO	4	SC02	FOZ DO IGUACU	JORGE SCHIMMELPFENG,C E-EF M P	ARTE I	1	R0191224-02/04/2024 a partirde 11/04/2024
3061929932	ALESSANDRA VANESSA DE SOUZA	52	SC02	CURITIBA	PEDRO MACEDO, C E-EF MPROFIS N	MATEMATICA II	2	R0191224-02/04/2024 a partirde 12/03/2024
3061929932	ALESSANDRA VANESSA DE SOUZA	52	SC02	CURITIBA	PEDRO MACEDO, C E-EF MPROFIS N	GESTAO DE PESSOAS	2	R0191224-02/04/2024 a partirde 12/03/2024
4808902931	ALESSANDRO JOSE SZCZYPIOR	94	SC02	IRATI	GONCALVES JUNIOR, C EC-EF M	GEOGRAFIA	2	R0063824-07/02/2024 a partirde 08/04/2024
4808902931	ALESSANDRO JOSE SZCZYPIOR	94	SC02	IRATI	GONCALVES JUNIOR, C EC-EF M	GEOGRAFIA	2	R0063824-07/02/2024 a partirde 08/04/2024
5330240999	ALEX APARECIDO DA SILVA	92	SC02	FAZENDA RIO GRANDE	FAZENDA RIO GRANDE, CE-EF M PROFIS	DOCENCIA E MEDIO-SALA REC	15	R0063824-07/02/2024 a partirde 18/03/2024
4062484943	ALEX DE CASSIO MACEDO	99	SC02	GUARATUBA	JOAQUIM DA S MAFRA, C EPREF-EF M PROF	MATEMATICA II	2	R0122324-04/03/2024 a partirde 04/03/2024
4062484943	ALEX DE CASSIO MACEDO	99	SC02	GUARATUBA	JOAQUIM DA S MAFRA, C EPREF-EF M PROF	MATEMATICA II	2	R0122324-04/03/2024 a partirde 04/03/2024
4062484943	ALEX DE CASSIO MACEDO	99	SC02	GUARATUBA	JOAQUIM DA S MAFRA, C EPREF-EF M PROF	EDUCACAO FINANCEIRA	1	R0191224-02/04/2024 a partirde 08/04/2024
4062484943	ALEX DE CASSIO MACEDO	99	SC02	GUARATUBA	JOAQUIM DA S MAFRA, C EPREF-EF M PROF	EDUCACAO FINANCEIRA	1	R0122324-04/03/2024 a partirde 11/03/2024
4062484943	ALEX DE CASSIO MACEDO	99	SC02	GUARATUBA	JOAQUIM DA S MAFRA, C EPREF-EF M PROF	ROBOTICA EDUCACIONAL	1	R0122324-04/03/2024 a partirde 08/04/2024
4062484943	ALEX DE CASSIO MACEDO	99	SC02	GUARATUBA	JOAQUIM DA S MAFRA, C EPREF-EF M PROF	ROBOTICA EDUCACIONAL	2	R0191224-02/04/2024 a partirde 08/04/2024
4062484943	ALEX DE CASSIO MACEDO	99	SC02	GUARATUBA	JOAQUIM DA S MAFRA, C EPREF-EF M PROF	ROBOTICA EDUCACIONAL	2	R0191224-02/04/2024 a partirde 08/04/2024

96677163920	ALEXANDRA CARNEIRO GONCALVES	91	SC02	LAPA	MANOEL A DA CUNHA, C EC-M-EF M	LINGUA INGLESA	1	R0063824-07/02/2024 a partirde 08/04/2024
60678364915	ALEXANDRA PINGRET	2	SC02	ARAPONGAS	EMILIO DE MENEZES, C E-EF M N PROFIS	ARTE	1	R0063824-07/02/2024 a partirde 08/04/2024
36824229865	ALEXANDRE AMBIEL BARROS GIL DUARTE	2	SC02	CURITIBA	PAULA GOMES, C E-EF MPROFIS	ESTUDO ORIENTADO	3	R0063824-07/02/2024 a partirde 08/04/2024
36824229865	ALEXANDRE AMBIEL BARROS GIL DUARTE	2	SC02	CURITIBA	PAULA GOMES, C E-EF MPROFIS	PROTAGONISMO	1	R0063824-07/02/2024 a partirde 08/04/2024
36824229865	ALEXANDRE AMBIEL BARROS GIL DUARTE	2	SC02	CURITIBA	PAULA GOMES, C E-EF MPROFIS	PROJETO DE VIDA I	2	R0063824-07/02/2024 a partirde 08/04/2024
36824229865	ALEXANDRE AMBIEL BARROS GIL DUARTE	2	SC02	CURITIBA	PAULA GOMES, C E-EF MPROFIS	PROJETO DE VIDA I	2	R0063824-07/02/2024 a partirde 08/04/2024
36824229865	ALEXANDRE AMBIEL BARROS GIL DUARTE	2	SC02	CURITIBA	PAULA GOMES, C E-EF MPROFIS	PROJETO DE VIDA I	2	R0063824-07/02/2024 a partirde 08/04/2024
36824229865	ALEXANDRE AMBIEL BARROS GIL DUARTE	2	SC02	CURITIBA	PAULA GOMES, C E-EF MPROFIS	HISTORIA	2	R0063824-07/02/2024 a partirde 08/04/2024
36824229865	ALEXANDRE AMBIEL BARROS GIL DUARTE	2	SC02	CURITIBA	PAULA GOMES, C E-EF MPROFIS	HISTORIA	3	R0063824-07/02/2024 a partirde 08/04/2024
3140028989	ALEXANDRE DOS SANTOS PEREIRA	90	SC02	PIRAQUARA	VILA MACEDO, C E C-M-EFM PROFIS	ARTE II	2	R0191224-02/04/2024 a partirde 01/04/2024
3140028989	ALEXANDRE DOS SANTOS PEREIRA	90	SC02	PIRAQUARA	VILA MACEDO, C E C-M-EFM PROFIS	ARTE	2	R0191224-02/04/2024 a partirde 01/04/2024
3140028989	ALEXANDRE DOS SANTOS PEREIRA	90	SC02	PIRAQUARA	VILA MACEDO, C E C-M-EFM PROFIS	ARTE	2	R0191224-02/04/2024 a partirde 01/04/2024
3140028989	ALEXANDRE DOS SANTOS PEREIRA	90	SC02	PIRAQUARA	VILA MACEDO, C E C-M-EFM PROFIS	ARTE	2	R0191224-02/04/2024 a partirde 01/04/2024
3140028989	ALEXANDRE DOS SANTOS PEREIRA	90	SC02	PIRAQUARA	VILA MACEDO, C E C-M-EFM PROFIS	ARTE	2	R0191224-02/04/2024 a partirde 01/04/2024
3140028989	ALEXANDRE DOS SANTOS PEREIRA	90	SC02	PIRAQUARA	VILA MACEDO, C E C-M-EFM PROFIS	ARTE	2	R0191224-02/04/2024 a partirde 01/04/2024
3140028989	ALEXANDRE DOS SANTOS PEREIRA	90	SC02	PIRAQUARA	VILA MACEDO, C E C-M-EFM PROFIS	ARTE	2	R0191224-02/04/2024 a partirde 01/04/2024
3140028989	ALEXANDRE DOS SANTOS PEREIRA	90	SC02	PIRAQUARA	VILA MACEDO, C E C-M-EFM PROFIS	ARTE	2	R0191224-02/04/2024 a partirde 01/04/2024
3140028989	ALEXANDRE DOS SANTOS PEREIRA	90	SC02	PIRAQUARA	VILA MACEDO, C E C-M-EFM PROFIS	ARTE	2	R0063824-07/02/2024 a partirde 26/02/2024
3140028989	ALEXANDRE DOS SANTOS PEREIRA	90	SC02	PIRAQUARA	VILA MACEDO, C E C-M-EFM PROFIS	ARTE	2	R0063824-07/02/2024 a partirde 26/02/2024
3140028989	ALEXANDRE DOS SANTOS PEREIRA	90	SC02	PIRAQUARA	VILA MACEDO, C E C-M-EFM PROFIS	ARTE	2	R0063824-07/02/2024 a partirde 26/02/2024
3140028989	ALEXANDRE DOS SANTOS PEREIRA	90	SC02	PIRAQUARA	VILA MACEDO, C E C-M-EFM PROFIS	ARTE	2	R0063824-07/02/2024 a partirde 26/02/2024
3140028989	ALEXANDRE DOS SANTOS PEREIRA	90	SC02	PIRAQUARA	VILA MACEDO, C E C-M-EFM PROFIS	ARTE	2	R0063824-07/02/2024 a partirde 26/02/2024
3140028989	ALEXANDRE DOS SANTOS PEREIRA	90	SC02	PIRAQUARA	VILA MACEDO, C E C-M-EFM PROFIS	ARTE	2	R0063824-07/02/2024 a partirde 26/02/2024
3140028989	ALEXANDRE DOS SANTOS PEREIRA	90	SC02	PIRAQUARA	VILA MACEDO, C E C-M-EFM PROFIS	ARTE	2	R0063824-07/02/2024 a partirde 26/02/2024
3140028989	ALEXANDRE DOS SANTOS PEREIRA	90	SC02	PIRAQUARA	VILA MACEDO, C E C-M-EFM PROFIS	ENSINO RELIGIOSO	1	R0122324-04/03/2024 a partirde 26/02/2024
4800891914	ALEXANDRE HENRIQUE SILVA	90	SC02	CURITIBA	CLAUDIO MORELLI, C E PE-EF M	PENSAMENTO COMPUTACIONAL	2	R0063824-07/02/2024 a partirde 26/03/2024

Diário Oficial Certificado Digitalmente
O Departamento de Imprensa Oficial do Estado do Paraná, da garantia de autenticidade deste documento, desde que visualizado através do site http://www.imprensaoficial.pr.gov.br

4800891914	ALEXANDRE HENRIQUE SILVA	90	SC02	CURITIBA	CLAUDIO MORELLI, C E PE-EF M	PENSAMENTO COMPUTACIONAL	2	R0063824-07/02/2024 a partirde 26/03/2024
4800891914	ALEXANDRE HENRIQUE SILVA	90	SC02	CURITIBA	CLAUDIO MORELLI, C E PE-EF M	PENSAMENTO COMPUTACIONAL	1	R0063824-07/02/2024 a partirde 26/03/2024
4800891914	ALEXANDRE HENRIQUE SILVA	90	SC02	CURITIBA	CLAUDIO MORELLI, C E PE-EF M	PENSAMENTO COMPUTACIONAL	2	R0063824-07/02/2024 a partirde 26/03/2024
4800891914	ALEXANDRE HENRIQUE SILVA	90	SC02	CURITIBA	CLAUDIO MORELLI, C E PE-EF M	PENSAMENTO COMPUTACIONAL	2	R0063824-07/02/2024 a partirde 26/03/2024
4800891914	ALEXANDRE HENRIQUE SILVA	90	SC02	CURITIBA	CLAUDIO MORELLI, C E PE-EF M	PENSAMENTO COMPUTACIONAL	2	R0063824-07/02/2024 a partirde 26/03/2024
4800891914	ALEXANDRE HENRIQUE SILVA	90	SC02	CURITIBA	CLAUDIO MORELLI, C E PE-EF M	MC PER EXP E INIC CIENTI	4	R0122324-04/03/2024 a partirde 26/03/2024
2950460909	ALEXSANDRA PADILHA GUERRA	1	SC02	CURITIBA	LOUREIRO FERNANDES, CE PROF-EF M PROFIS	ARTE	2	R0063824-07/02/2024 a partirde 12/03/2024
2950460909	ALEXSANDRA PADILHA GUERRA	1	SC02	CURITIBA	LOUREIRO FERNANDES, CE PROF-EF M PROFIS	ARTE	2	R0063824-07/02/2024 a partirde 12/03/2024
2950460909	ALEXSANDRA PADILHA GUERRA	1	SC02	CURITIBA	LOUREIRO FERNANDES, CE PROF-EF M PROFIS	ARTE	1	R0063824-07/02/2024 a partirde 12/03/2024
2950460909	ALEXSANDRA PADILHA GUERRA	1	SC02	CURITIBA	LOUREIRO FERNANDES, CE PROF-EF M PROFIS	ARTE	2	R0063824-07/02/2024 a partirde 12/03/2024
2950460909	ALEXSANDRA PADILHA GUERRA	1	SC02	CURITIBA	LOUREIRO FERNANDES, CE PROF-EF M PROFIS	ARTE	2	R0063824-07/02/2024 a partirde 12/03/2024
2950460909	ALEXSANDRA PADILHA GUERRA	1	SC02	CURITIBA	LOUREIRO FERNANDES, CE PROF-EF M PROFIS	ARTE	2	R0063824-07/02/2024 a partirde 12/03/2024
2950460909	ALEXSANDRA PADILHA GUERRA	1	SC02	CURITIBA	LOUREIRO FERNANDES, CE PROF-EF M PROFIS	COMPONENTE CURRIC ELETIVO I	2	R0063824-07/02/2024 a partirde 12/03/2024
2950460909	ALEXSANDRA PADILHA GUERRA	1	SC02	CURITIBA	LOUREIRO FERNANDES, CE PROF-EF M PROFIS	ARTE I	2	R0063824-07/02/2024 a partirde 12/03/2024
2008002993	ALEXSANDRO ALVES DA MAIA	1	SC02	CURITIBA	ROBERTO LANGER JUNIOR, C E-EF M PROFIS	HISTORIA I	3	R0122324-04/03/2024 a partirde 11/04/2024
3393136925	ALEXSSANDRO DOS SANTOS	91	SC02	COLOMBO	VINICIUS DE MORAES, C EC-M-EF M	PENSAMENTO COMPUTACIONAL	2	R0191224-02/04/2024 a partirde 19/03/2024
3393136925	ALEXSSANDRO DOS SANTOS	91	SC02	COLOMBO	VINICIUS DE MORAES, C EC-M-EF M	GEOGRAFIA	3	R0063824-07/02/2024 a partirde 26/02/2024
3393136925	ALEXSSANDRO DOS SANTOS	91	SC02	COLOMBO	CEEBJA ULYSSES GUIMARAES-EF M	GEOGRAFIA I	6	R0191224-02/04/2024 a partirde 19/03/2024
69698554904	ALICE FATIMA SILVA CARGNIN	1	SC02	CURITIBA	EUZEBIO DA MOTA, C E-EFM PROF	MATEMATICA	5	R0063824-07/02/2024 a partirde 01/04/2024
69698554904	ALICE FATIMA SILVA CARGNIN	1	SC02	CURITIBA	EUZEBIO DA MOTA, C E-EFM PROF	MATEMATICA	5	R0063824-07/02/2024 a partirde 01/04/2024
69698554904	ALICE FATIMA SILVA CARGNIN	1	SC02	CURITIBA	EUZEBIO DA MOTA, C E-EFM PROF	MATEMATICA	5	R0063824-07/02/2024 a partirde 01/04/2024
9213669909	ALINE BENATO SOARES	3	SC02	PATO BRANCO	POL MILITAR, C DA-EF M	PROJ REFORCO RECUPERACA	3	R0191224-02/04/2024 a partirde 26/02/2024
9213669909	ALINE BENATO SOARES	3	SC02	PATO BRANCO	POL MILITAR, C DA-EF M	PROJ REFORCO RECUPERACA	3	R0191224-02/04/2024 a partirde 26/02/2024
9213669909	ALINE BENATO SOARES	3	SC02	PATO BRANCO	POL MILITAR, C DA-EF M	PROJ REFORCO RECUPERACA	3	R0191224-02/04/2024 a partirde 26/02/2024
9213669909	ALINE BENATO SOARES	3	SC02	PATO BRANCO	POL MILITAR, C DA-EF M	PROJ REFORCO RECUPERACA	3	R0122324-04/03/2024 a partirde 05/03/2024
9213669909	ALINE BENATO SOARES	3	SC02	PATO BRANCO	POL MILITAR, C DA-EF M	LINGUA PORTUGUESA	3	R0122324-04/03/2024 a partirde 05/03/2024

9213669909	ALINE BENATO SOARES	3	SC02	PATO BRANCO	POL MILITAR, C DA-EF M	INTERPRETACAO/PRODUC DE TEXTO	3	R0063824-07/02/2024 a partirde 05/03/2024
9213669909	ALINE BENATO SOARES	3	SC02	PATO BRANCO	POL MILITAR, C DA-EF M	INTERPRETACAO/PRODUC DE TEXTO	3	R0063824-07/02/2024 a partirde 05/03/2024
3584302919	ALINE BUENO DE CARVALHO	90	SC02	MARINGA	INST ED E MARINGA-EF M NPROFIS	LINGUA INGLESA	2	R0122324-04/03/2024 a partirde 16/03/2024
4727205971	ALINE DOS SANTOS TEIXEIRA	1	SC02	PALMEIRA	ALBERTO GONCALVES, C ED-EF M PROFIS N	FUND HIST E METOD DA EDUC INF	1	R0191224-02/04/2024 a partirde 22/03/2024
4727205971	ALINE DOS SANTOS TEIXEIRA	1	SC02	PALMEIRA	ALBERTO GONCALVES, C ED-EF M PROFIS N	PRATICA DE FORMACAO (EST SUP)	1	R0063824-07/02/2024 a partirde 18/03/2024
4727205971	ALINE DOS SANTOS TEIXEIRA	1	SC02	PALMEIRA	ALBERTO GONCALVES, C ED-EF M PROFIS N	MET ENS EDUC FISICA	1	R0063824-07/02/2024 a partirde 18/03/2024
5316519914	ALINE FRANCIELLE RODRIGUES	91	SC02	BARRA DO JACARE	MARIA F SOUZA, C E-EF M	HISTORIA I	3	R0063824-07/02/2024 a partirde 14/03/2024
5316519914	ALINE FRANCIELLE RODRIGUES	91	SC02	BARRA DO JACARE	MARIA F SOUZA, C E-EF M	SOCIOLOGIA I	2	R0063824-07/02/2024 a partirde 14/03/2024
5316519914	ALINE FRANCIELLE RODRIGUES	91	SC02	BARRA DO JACARE	MARIA F SOUZA, C E-EF M	GEOGRAFIA	3	R0063824-07/02/2024 a partirde 14/03/2024
5316519914	ALINE FRANCIELLE RODRIGUES	91	SC02	BARRA DO JACARE	MARIA F SOUZA, C E-EF M	GEOGRAFIA	1	R0063824-07/02/2024 a partirde 14/03/2024
5316519914	ALINE FRANCIELLE RODRIGUES	91	SC02	JACAREZINHO	CEEBJA PROFA GENI SAMPAIO LEMOS -EF M	HISTORIA II	6	R0063824-07/02/2024 a partirde 14/03/2024
946998957	ALINE MARTINS GALACINI FRASCATI	53	SC02	MARINGA	TANCREDO DE A NEVES, CE-EF M PROFIS	PROJETO DE VIDA	1	R0191224-02/04/2024 a partirde 07/07/2024
581439988	ALTIVIR LUIZ DOMINIAK	4	SC02	CURITIBA	CENTRO EST EDUC PROFISDE CURITIBA	CIENCIAS DA COMPUTACAO	3	R0122324-04/03/2024 a partirde 01/02/2024
581439988	ALTIVIR LUIZ DOMINIAK	4	SC02	CURITIBA	CENTRO EST EDUC PROFISDE CURITIBA	MECANICA	1	R0063824-07/02/2024 a partirde 15/03/2024
581439988	ALTIVIR LUIZ DOMINIAK	4	SC02	CURITIBA	CENTRO EST EDUC PROFISDE CURITIBA	ELETRICIDADE	4	R0063824-07/02/2024 a partirde 15/03/2024
581439988	ALTIVIR LUIZ DOMINIAK	4	SC02	CURITIBA	CENTRO EST EDUC PROFISDE CURITIBA	AUTOMACAO INDUSTRIAL	5	R0063824-07/02/2024 a partirde 15/03/2024
581439988	ALTIVIR LUIZ DOMINIAK	4	SC02	CURITIBA	CENTRO EST EDUC PROFISDE CURITIBA	ELETRONICA DIGITAL	2	R0063824-07/02/2024 a partirde 15/03/2024
46925490097	ALVINO PLETSCH	54	SC02	FOZ DO IGUACU	CARLOS DRUM DE ANDRADE, C E C-M-EF M P	GEOGRAFIA	3	R0063824-07/02/2024 a partirde 20/03/2024
46925490097	ALVINO PLETSCH	54	SC02	FOZ DO IGUACU	CARLOS DRUM DE ANDRADE, C E C-M-EF M P	GEOGRAFIA	3	R0063824-07/02/2024 a partirde 20/03/2024
46925490097	ALVINO PLETSCH	54	SC02	FOZ DO IGUACU	CARLOS DRUM DE ANDRADE, C E C-M-EF M P	GEOGRAFIA	3	R0063824-07/02/2024 a partirde 20/03/2024
53199898149	ALZEMIRO DO NASCIMENTO	3	SC02	MEDIANEIRA	ARTHUR DA C SILVA, C E C-M MAL-EF M P	EDUCACAO FISICA	2	R0063824-07/02/2024 a partirde 04/04/2024
53199898149	ALZEMIRO DO NASCIMENTO	3	SC02	MEDIANEIRA	ARTHUR DA C SILVA, C E C-M MAL-EF M P	EDUCACAO FISICA	2	R0063824-07/02/2024 a partirde 04/04/2024
53199898149	ALZEMIRO DO NASCIMENTO	3	SC02	MEDIANEIRA	ARTHUR DA C SILVA, C E C-M MAL-EF M P	EDUCACAO FISICA	2	R0063824-07/02/2024 a partirde 04/04/2024
53199898149	ALZEMIRO DO NASCIMENTO	3	SC02	MEDIANEIRA	ARTHUR DA C SILVA, C E C-M MAL-EF M P	EDUCACAO FISICA	2	R0063824-07/02/2024 a partirde 04/04/2024
53199898149	ALZEMIRO DO NASCIMENTO	3	SC02	MEDIANEIRA	ARTHUR DA C SILVA, C E C-M MAL-EF M P	EDUCACAO FISICA	2	R0063824-07/02/2024 a partirde 04/04/2024
53199898149	ALZEMIRO DO NASCIMENTO	3	SC02	MEDIANEIRA	ARTHUR DA C SILVA, C E C-M MAL-EF M P	EDUCACAO FISICA	2	R0063824-07/02/2024 a partirde 04/04/2024

Diário Oficial Certificado Digitalmente
O Departamento de Imprensa Oficial do Estado do Paraná, da garantia de autenticidade deste documento, desde que visualizado através do site http://www.imprensaoficial.pr.gov.br

53199898149	ALZEMIRO DO NASCIMENTO	3	SC02	MEDIANEIRA	ARTHUR DA C SILVA, C E C-M MAL-EF M P	EDUCACAO FISICA	2	R0063824-07/02/2024 a partirde 04/04/2024
53199898149	ALZEMIRO DO NASCIMENTO	3	SC02	MEDIANEIRA	JOAO M MONDRONE, C E-EF M PROFIS N	EDUCACAO FISICA	1	R0063824-07/02/2024 a partirde 04/04/2024
85029360930	ALZENIR VALDIRA OLINQUEVICZ	1	SC02	GENERAL CARNEIRO	PEDRO ARAUJO NETO, C E-EF M N PROFIS	LINGUA INGLESA	2	R0063824-07/02/2024 a partirde 08/04/2024
60750278900	ALZENIRA FRANCISCA DE AZEVEDO	2	SC02	SAO TOME	SANTOS DUMONT, C E-EMN	MET ENS HISTORIA	2	R0063824-07/02/2024 a partirde 08/04/2024
93191901949	ALZIRA TORRES DA SILVA GUIMARAES	1	SC02	ARAPOTI	CALOGERAS, C E DO C DE-EF M	DOCENCIA ATEND EDUC ESP-INTEG	15	R0063824-07/02/2024 a partirde 01/02/2024
93191901949	ALZIRA TORRES DA SILVA GUIMARAES	1	SC02	ARAPOTI	CALOGERAS, C E DO C DE-EF M	DOCENCIA ATEND EDUC ESP-INTEG	15	R0191224-02/04/2024 a partirde 21/03/2024
1715094980	AMANDA APARECIDA RODRIGUEIRO	2	SC02	MARINGA	ELVIRA B DOS SANTOS, EE-EF	LINGUA PORTUGUESA	2	R0063824-07/02/2024 a partirde 01/02/2024
1003157980	AMANDA NARDI CORREIA	1	SC02	TERRA RICA	JAMES P CLARK, C E-EM N	BIOLOGIA	2	R0191224-02/04/2024 a partirde 01/03/2024
1003157980	AMANDA NARDI CORREIA	1	SC02	TERRA RICA	JAMES P CLARK, C E-EM N	BIOLOGIA	2	R0191224-02/04/2024 a partirde 01/03/2024
1003157980	AMANDA NARDI CORREIA	1	SC02	TERRA RICA	JAMES P CLARK, C E-EM N	BIOLOGIA	2	R0191224-02/04/2024 a partirde 01/03/2024
1003157980	AMANDA NARDI CORREIA	1	SC02	TERRA RICA	JAMES P CLARK, C E-EM N	BIOLOGIA	2	R0063824-07/02/2024 a partirde 01/03/2024
1003157980	AMANDA NARDI CORREIA	1	SC02	TERRA RICA	JAMES P CLARK, C E-EM N	BIOLOGIA	2	R0063824-07/02/2024 a partirde 01/03/2024
1003157980	AMANDA NARDI CORREIA	1	SC02	TERRA RICA	JAMES P CLARK, C E-EM N	BIOLOGIA	2	R0063824-07/02/2024 a partirde 01/03/2024
1003157980	AMANDA NARDI CORREIA	1	SC02	TERRA RICA	JAMES P CLARK, C E-EM N	BIOLOGIA	2	R0191224-02/04/2024 a partirde 01/03/2024
1003157980	AMANDA NARDI CORREIA	1	SC02	TERRA RICA	JAMES P CLARK, C E-EM N	BIOLOGIA	2	R0191224-02/04/2024 a partirde 01/03/2024
1003157980	AMANDA NARDI CORREIA	1	SC02	TERRA RICA	JAMES P CLARK, C E-EM N	BIOLOGIA	2	R0191224-02/04/2024 a partirde 01/03/2024
1003157980	AMANDA NARDI CORREIA	1	SC02	TERRA RICA	JAMES P CLARK, C E-EM N	BIOLOGIA	2	R0063824-07/02/2024 a partirde 01/03/2024
1003157980	AMANDA NARDI CORREIA	1	SC02	TERRA RICA	JAMES P CLARK, C E-EM N	BIOLOGIA	2	R0063824-07/02/2024 a partirde 01/03/2024
1003157980	AMANDA NARDI CORREIA	1	SC02	TERRA RICA	JAMES P CLARK, C E-EM N	ESTUDO ORIENTADO	4	R0191224-02/04/2024 a partirde 05/03/2024
1003157980	AMANDA NARDI CORREIA	1	SC02	TERRA RICA	JAMES P CLARK, C E-EM N	ESTUDO ORIENTADO	4	R0063824-07/02/2024 a partirde 01/03/2024
61535010959	AMAURA BESSA DA SILVA	91	SC02	COLOMBO	ABRAHAM LINCOLN, C EPRES-EF M N PROFIS	PRATICA DE FORMACAO (EST SUP)	6	R0191224-02/04/2024 a partirde 15/03/2024
61535010959	AMAURA BESSA DA SILVA	91	SC02	COLOMBO	ABRAHAM LINCOLN, C EPRES-EF M N PROFIS	PRATICA DE FORMACAO (EST SUP)	10	R0122324-04/03/2024 a partirde 15/03/2024
47611464949	AMAURI ROCHA DO NASCIMENTO	1	SC02	FRANCISCO BELTRAO	TANCREDO NEVES, C E-EFM PROF	GEOGRAFIA	3	R0191224-02/04/2024 a partirde 16/02/2024
47611464949	AMAURI ROCHA DO NASCIMENTO	1	SC02	FRANCISCO BELTRAO	TANCREDO NEVES, C E-EFM PROF	GEOGRAFIA	3	R0191224-02/04/2024 a partirde 16/02/2024
47611464949	AMAURI ROCHA DO NASCIMENTO	1	SC02	FRANCISCO BELTRAO	TANCREDO NEVES, C E-EFM PROF	PROJETO DE VIDA	1	R0122324-04/03/2024 a partirde 18/03/2024
47611464949	AMAURI ROCHA DO NASCIMENTO	1	SC02	FRANCISCO BELTRAO	TANCREDO NEVES, C E-EFM PROF	PROJETO DE VIDA	1	R0122324-04/03/2024 a partirde 18/03/2024

47611464949	AMAURI ROCHA DO NASCIMENTO	1	SC02	FRANCISCO BELTRAO	TANCREDO NEVES, C E-EFM PROF	FILOSOFIA	2	R0191224-02/04/2024 a partirde 01/03/2024
47611464949	AMAURI ROCHA DO NASCIMENTO	1	SC02	FRANCISCO BELTRAO	TANCREDO NEVES, C E-EFM PROF	FILOSOFIA	2	R0191224-02/04/2024 a partirde 01/03/2024
47611464949	AMAURI ROCHA DO NASCIMENTO	1	SC02	FRANCISCO BELTRAO	TANCREDO NEVES, C E-EFM PROF	FILOSOFIA	2	R0122324-04/03/2024 a partirde 16/02/2024
47611464949	AMAURI ROCHA DO NASCIMENTO	1	SC02	FRANCISCO BELTRAO	TANCREDO NEVES, C E-EFM PROF	FILOSOFIA	2	R0191224-02/04/2024 a partirde 01/03/2024
47611464949	AMAURI ROCHA DO NASCIMENTO	1	SC02	FRANCISCO BELTRAO	TANCREDO NEVES, C E-EFM PROF	FILOSOFIA	2	R0122324-04/03/2024 a partirde 16/02/2024
47611464949	AMAURI ROCHA DO NASCIMENTO	1	SC02	FRANCISCO BELTRAO	TANCREDO NEVES, C E-EFM PROF	FILOSOFIA	2	R0122324-04/03/2024 a partirde 16/02/2024
2167960913	ANA CLAUDIA COSSINI	1	SC02	GUAIRA	ROOSEVELT, C E PRES-EFM N PROFIS	ARTE II	2	R0063824-07/02/2024 a partirde 05/03/2024
2167960913	ANA CLAUDIA COSSINI	1	SC02	GUAIRA	ROOSEVELT, C E PRES-EFM N PROFIS	ARTE II	2	R0063824-07/02/2024 a partirde 05/03/2024
20454183836	ANA CLAUDIA DA SILVA	90	SC02	PONTA GROSSA	ELZIRA C DE SA, C E PROFA-EF M PROFIS N	ESTAGIO ASSIST ENF SAUD MULHER	4	R0122324-04/03/2024 a partirde 11/03/2024
20454183836	ANA CLAUDIA DA SILVA	90	SC02	PONTA GROSSA	ELZIRA C DE SA, C E PROFA-EF M PROFIS N	ESTAGIO ASSIST ENF SAUD MULHER	4	R0122324-04/03/2024 a partirde 11/03/2024
20454183836	ANA CLAUDIA DA SILVA	90	SC02	PONTA GROSSA	ELZIRA C DE SA, C E PROFA-EF M PROFIS N	ESTAGIO ASSIST ENF SAUD COLET	3	R0122324-04/03/2024 a partirde 11/03/2024
20454183836	ANA CLAUDIA DA SILVA	90	SC02	PONTA GROSSA	ELZIRA C DE SA, C E PROFA-EF M PROFIS N	ESTAGIO ASSIST ENF SAUD COLET	4	R0063824-07/02/2024 a partirde 11/03/2024
2938167946	ANA CLAUDIA JANKOSKI	89	SC02	PATO BRANCO	CASTRO ALVES, C E C-M-EF M	LINGUA PORTUGUESA	1	R0063824-07/02/2024 a partirde 08/04/2024
2067907913	ANA CLAUDIA SANTOS DALLA CORTE	1	SC02	UBIRATA	QUINTINO BOCAIUVA, C E-EF M	LINGUA PORTUGUESA II	9	R0063824-07/02/2024 a partirde 08/04/2024
2067907913	ANA CLAUDIA SANTOS DALLA CORTE	1	SC02	UBIRATA	CARLOS GOMES, C E-EF MP	LINGUA INGLESA	2	R0063824-07/02/2024 a partirde 08/04/2024
65458966953	ANA CRISTINA ADLER MICHEL	1	SC02	UNIAO DA VITORIA	INOCENCIO DE OLIVEIRA, CE-EF M	GEOGRAFIA	1	R0122324-04/03/2024 a partirde 22/03/2024
92665691949	ANA CRISTINA BERTOTTI BRANCAGLIAO	1	SC02	IVAIPORA	IDALIA ROCHA, C E-EF M	LINGUA INGLESA	1	R0063824-07/02/2024 a partirde 08/04/2024
50378643991	ANA CRISTINA MARTINS DE SOUZA	1	SC02	CURITIBA	PARANA, C E DO-EF M PROFIS	IMPROVISACAO TEATRAL	1	R0122324-04/03/2024 a partirde 01/02/2024
50378643991	ANA CRISTINA MARTINS DE SOUZA	1	SC02	CURITIBA	PARANA, C E DO-EF M PROFIS	IMPROVISACAO TEATRAL	1	R0191224-02/04/2024 a partirde 01/02/2024
50378643991	ANA CRISTINA MARTINS DE SOUZA	1	SC02	CURITIBA	PARANA, C E DO-EF M PROFIS	INDUMENTARIA E CARACTERIZA	2	R0191224-02/04/2024 a partirde 01/02/2024
50378643991	ANA CRISTINA MARTINS DE SOUZA	1	SC02	CURITIBA	PARANA, C E DO-EF M PROFIS	INDUMENTARIA E CARACTERIZA	2	R0122324-04/03/2024 a partirde 01/02/2024
3255510902	ANA CRISTINA RIGON ROCHA	1	SC02	UNIAO DA VITORIA	INOCENCIO DE OLIVEIRA, CE-EF M	PRATICAS EXPERIMENTAIS	2	R0122324-04/03/2024 a partirde 22/03/2024
98562223972	ANA CRISTINA SANTANA	91	SC02	CASCAVEL	CENTRO EST EDUC PROFISPEDRO B NETO	LOGICA COMPUTACIONAL	2	R0063824-07/02/2024 a partirde 09/03/2024
70877351953	ANA CRISTINA SAYURI OGAWA	2	SC02	LONDRINA	RIO BRANCO, C E C-M BARDO-EF M	LINGUA PORTUGUESA	4	R0191224-02/04/2024 a partirde 22/03/2024
70877351953	ANA CRISTINA SAYURI OGAWA	2	SC02	LONDRINA	RIO BRANCO, C E C-M BARDO-EF M	LINGUA PORTUGUESA	4	R0191224-02/04/2024 a partirde 22/03/2024
70877351953	ANA CRISTINA SAYURI OGAWA	2	SC02	LONDRINA	RIO BRANCO, C E C-M BARDO-EF M	LINGUA PORTUGUESA	4	R0191224-02/04/2024 a partirde 22/03/2024

Diário Oficial Certificado Digitalmente
O Departamento de Imprensa Oficial do Estado do Paraná, da garantia de autenticidade deste documento, desde que visualizado através do site http://www.imprensaoficial.pr.gov.br

70877351953	ANA CRISTINA SAYURI OGAWA	1	SC02	LONDRINA	RIO BRANCO, C E C-M BARDO-EF M	LINGUA PORTUGUESA	1	R0063824-07/02/2024 a partirde 23/02/2024
70877351953	ANA CRISTINA SAYURI OGAWA	2	SC02	LONDRINA	RIO BRANCO, C E C-M BARDO-EF M	LINGUA PORTUGUESA	3	R0191224-02/04/2024 a partirde 22/03/2024
2468516940	ANA CRISTINA SCHIRLO	1	SC02	PONTA GROSSA	INST ED E PROF CESAR PMARTINEZ-F M N P	ROBOTICA PRIMEIROS PASSOS	1	R0063824-07/02/2024 a partirde 19/03/2024
771227981	ANA GLAUCIA ZIRONDI ESTEL	2	SC02	PEROLA	NESTOR VICTOR, C E-EF MN PROFIS	LINGUA INGLESA	1	R0063824-07/02/2024 a partirde 08/04/2024
2051521980	ANA HELEN JACOB BAUMGART	1	SC02	CASCAVEL	WILSON JOFFRE, C E-EF MN PROFIS	ENSINO RELIGIOSO	1	R0063824-07/02/2024 a partirde 02/04/2024
2051521980	ANA HELEN JACOB BAUMGART	1	SC02	CASCAVEL	WILSON JOFFRE, C E-EF MN PROFIS	ENSINO RELIGIOSO	1	R0063824-07/02/2024 a partirde 02/04/2024
2051521980	ANA HELEN JACOB BAUMGART	1	SC02	CASCAVEL	WILSON JOFFRE, C E-EF MN PROFIS	ENSINO RELIGIOSO	1	R0063824-07/02/2024 a partirde 02/04/2024
2051521980	ANA HELEN JACOB BAUMGART	1	SC02	CASCAVEL	WILSON JOFFRE, C E-EF MN PROFIS	ENSINO RELIGIOSO	1	R0063824-07/02/2024 a partirde 02/04/2024
2051521980	ANA HELEN JACOB BAUMGART	1	SC02	CASCAVEL	WILSON JOFFRE, C E-EF MN PROFIS	ENSINO RELIGIOSO	1	R0063824-07/02/2024 a partirde 02/04/2024
2051521980	ANA HELEN JACOB BAUMGART	1	SC02	CASCAVEL	WILSON JOFFRE, C E-EF MN PROFIS	ENSINO RELIGIOSO	1	R0063824-07/02/2024 a partirde 02/04/2024
2051521980	ANA HELEN JACOB BAUMGART	1	SC02	CASCAVEL	WILSON JOFFRE, C E-EF MN PROFIS	ENSINO RELIGIOSO	1	R0063824-07/02/2024 a partirde 02/04/2024
2051521980	ANA HELEN JACOB BAUMGART	1	SC02	CASCAVEL	WILSON JOFFRE, C E-EF MN PROFIS	ENSINO RELIGIOSO	1	R0063824-07/02/2024 a partirde 02/04/2024
2051521980	ANA HELEN JACOB BAUMGART	1	SC02	CASCAVEL	WILSON JOFFRE, C E-EF MN PROFIS	ENSINO RELIGIOSO	1	R0063824-07/02/2024 a partirde 02/04/2024
2051521980	ANA HELEN JACOB BAUMGART	1	SC02	CASCAVEL	WILSON JOFFRE, C E-EF MN PROFIS	ENSINO RELIGIOSO	1	R0063824-07/02/2024 a partirde 02/04/2024
2051521980	ANA HELEN JACOB BAUMGART	1	SC02	CASCAVEL	WILSON JOFFRE, C E-EF MN PROFIS	ENSINO RELIGIOSO	1	R0063824-07/02/2024 a partirde 02/04/2024
10440781892	ANA LAURA PALUMBO	92	SC02	CURITIBA	EMILIO DE MENEZES, C E-EF M PROFIS	LINGUA PORTUGUESA	3	R0122324-04/03/2024 a partirde 29/02/2024
58427082991	ANA LUCIA JULIK	2	SC02	PONTA GROSSA	BECKER E SILVA, C E C-MPROF-EF M PROFIS	LINGUA PORTUGUESA	1	R0122324-04/03/2024 a partirde 01/02/2024
70497885972	ANA LUCIA LEAL	2	SC02	GUARATUBA	GRATULINO DE FREITAS, CE-EF M N PROF	LINGUA PORTUGUESA	3	R0122324-04/03/2024 a partirde 14/03/2024
70497885972	ANA LUCIA LEAL	2	SC02	GUARATUBA	GRATULINO DE FREITAS, CE-EF M N PROF	LINGUA PORTUGUESA	3	R0122324-04/03/2024 a partirde 14/03/2024
47977701987	ANA MARIA ANDRADE GRUCHOSKI	90	SC02	GUARATUBA	29 DE ABRIL, C E C-M-EF M	LINGUA INGLESA	1	R0191224-02/04/2024 a partirde 07/07/2024
47977701987	ANA MARIA ANDRADE GRUCHOSKI	90	SC02	GUARATUBA	29 DE ABRIL, C E C-M-EF M	LINGUA INGLESA	1	R0063824-07/02/2024 a partirde 08/04/2024
85710687987	ANA MARIA DE SOUZA VALLE TEIXEIRA	1	SC02	CAMBE	OLAVO BILAC, C E-EF M NPROFIS	LINGUA PORTUGUESA	4	R0063824-07/02/2024 a partirde 21/03/2024
85710687987	ANA MARIA DE SOUZA VALLE TEIXEIRA	1	SC02	CAMBE	OLAVO BILAC, C E-EF M NPROFIS	LINGUA PORTUGUESA	4	R0063824-07/02/2024 a partirde 21/03/2024
85710687987	ANA MARIA DE SOUZA VALLE TEIXEIRA	1	SC02	CAMBE	OLAVO BILAC, C E-EF M NPROFIS	REDACAO E LEITURA	2	R0063824-07/02/2024 a partirde 21/03/2024
85710687987	ANA MARIA DE SOUZA VALLE TEIXEIRA	1	SC02	CAMBE	OLAVO BILAC, C E-EF M NPROFIS	REDACAO E LEITURA	2	R0063824-07/02/2024 a partirde 21/03/2024
1715198921	ANA MARIA TEIXEIRA LISBOA	1	SC02	ITAPERUCU	JOSE PIOLI, C E-EF M PROFIS	MATEMATICA	2	R0063824-07/02/2024 a partirde 08/04/2024

8463723985	ANA MARIELLI BORBA MARTINI	6	SC02	GUARAPUAVA	FRANCISCO C MARTINS, CE-M P	LINGUA INGLESA	2	R0122324-04/03/2024 a partirde 01/03/2024
8463723985	ANA MARIELLI BORBA MARTINI	6	SC02	GUARAPUAVA	FRANCISCO C MARTINS, CE-M P	LINGUA INGLESA	2	R0122324-04/03/2024 a partirde 01/03/2024
8463723985	ANA MARIELLI BORBA MARTINI	6	SC02	GUARAPUAVA	FRANCISCO C MARTINS, CE-M P	LINGUA INGLESA	2	R0122324-04/03/2024 a partirde 01/03/2024
8463723985	ANA MARIELLI BORBA MARTINI	6	SC02	GUARAPUAVA	FRANCISCO C MARTINS, CE-M P	LINGUA INGLESA	1	R0122324-04/03/2024 a partirde 01/03/2024
8463723985	ANA MARIELLI BORBA MARTINI	6	SC02	GUARAPUAVA	FRANCISCO C MARTINS, CE-M P	LINGUA INGLESA	1	R0122324-04/03/2024 a partirde 01/03/2024
3355880930	ANA PAULA ANDOLPHO	53	SC02	RIO BRANCO DO SUL	SHIRLENE DE SOUZA ROCHA, C E-EF M PROFIS	GEOGRAFIA	2	R0191224-02/04/2024 a partirde 05/03/2024
91911508172	ANA PAULA BIM MALDONADO	89	SC02	INAJA	RIO BRANCO, C E BAR DO-EF M	MATEMATICA	4	R0191224-02/04/2024 a partirde 26/03/2024
91911508172	ANA PAULA BIM MALDONADO	89	SC02	INAJA	RIO BRANCO, C E BAR DO-EF M	MATEMATICA	3	R0191224-02/04/2024 a partirde 26/03/2024
91911508172	ANA PAULA BIM MALDONADO	89	SC02	INAJA	RIO BRANCO, C E BAR DO-EF M	MATEMATICA	3	R0191224-02/04/2024 a partirde 26/03/2024
9023091965	ANA PAULA COSTA FURMAN	3	SC02	MATO RICO	ADELIA BIANCO SEGURO, CE-EF M	COMPONENTE CURRICULAR ELETIVO	2	R0063824-07/02/2024 a partirde 13/04/2024
9023091965	ANA PAULA COSTA FURMAN	3	SC02	MATO RICO	ADELIA BIANCO SEGURO, CE-EF M	ESTUDO ORIENTADO	1	R0063824-07/02/2024 a partirde 13/04/2024
712457909	ANA PAULA DA SILVA	1	SC02	LONDRINA	ALBINO F SANCHES, C E-EFM PROFIS	LINGUA INGLESA	2	R0018724-11/01/2024 a partirde 01/02/2024
712457909	ANA PAULA DA SILVA	1	SC02	LONDRINA	ALBINO F SANCHES, C E-EFM PROFIS	LINGUA INGLESA	2	R0018724-11/01/2024 a partirde 01/02/2024
3914604980	ANA PAULA FENATO	1	SC02	APUCARANA	NILO CAIRO, C E-EF M NPROFIS	CIENCIAS	3	R0063824-07/02/2024 a partirde 08/04/2024
3914604980	ANA PAULA FENATO	1	SC02	APUCARANA	NILO CAIRO, C E-EF M NPROFIS	CIENCIAS	3	R0063824-07/02/2024 a partirde 08/04/2024
3315311943	ANA PAULA FERREIRA NICOLETE	1	SC02	CURITIBA	ANGELO TREVISAN, C E-EFM PROFIS	EDUCACAO FINANCEIRA	2	R0063824-07/02/2024 a partirde 05/03/2024
3315311943	ANA PAULA FERREIRA NICOLETE	1	SC02	CURITIBA	ANGELO TREVISAN, C E-EFM PROFIS	MATEMATICA	4	R0063824-07/02/2024 a partirde 05/03/2024
3315311943	ANA PAULA FERREIRA NICOLETE	1	SC02	CURITIBA	ANGELO TREVISAN, C E-EFM PROFIS	MATEMATICA	4	R0063824-07/02/2024 a partirde 05/03/2024
3315311943	ANA PAULA FERREIRA NICOLETE	1	SC02	CURITIBA	ANGELO TREVISAN, C E-EFM PROFIS	MATEMATICA	5	R0063824-07/02/2024 a partirde 05/03/2024
3397764980	ANA PAULA GERMANO STADLER	2	SC02	GUARAPUAVA	FRANCISCO C MARTINS, CE-M P	TECNOLOGIAS DIGITAIS APL MARKE	1	R0063824-07/02/2024 a partirde 12/03/2024
3397764980	ANA PAULA GERMANO STADLER	2	SC02	GUARAPUAVA	FRANCISCO C MARTINS, CE-M P	INFORMATICA APLIC AO MARK II	1	R0063824-07/02/2024 a partirde 12/03/2024
3397764980	ANA PAULA GERMANO STADLER	2	SC02	GUARAPUAVA	FRANCISCO C MARTINS, CE-M P	ANALISE E PROJETO DE SISTEMAS	2	R0063824-07/02/2024 a partirde 12/03/2024
3397764980	ANA PAULA GERMANO STADLER	2	SC02	GUARAPUAVA	FRANCISCO C MARTINS, CE-M P	ANALISE E PROJETO DE SISTEMAS	1	R0063824-07/02/2024 a partirde 12/03/2024
3397764980	ANA PAULA GERMANO STADLER	2	SC02	GUARAPUAVA	FRANCISCO C MARTINS, CE-M P	PROGRAMACA O MOBILE	2	R0063824-07/02/2024 a partirde 12/03/2024
3397764980	ANA PAULA GERMANO STADLER	2	SC02	GUARAPUAVA	FRANCISCO C MARTINS, CE-M P	PENSAMENTO COMPUTACION AL	2	R0063824-07/02/2024 a partirde 12/03/2024
3397764980	ANA PAULA GERMANO STADLER	2	SC02	GUARAPUAVA	FRANCISCO C MARTINS, CE-M P	PENSAMENTO COMPUTACION AL	2	R0063824-07/02/2024 a partirde 12/03/2024

Diário Oficial Certificado Digitalmente
O Departamento de Imprensa Oficial do Estado do Paraná, da garantia de autenticidade deste documento, desde que visualizado através do site http://www.imprensaoficial.pr.gov.br

3397764980	ANA PAULA GERMANO STADLER	2	SC02	GUARAPUAVA	FRANCISCO C MARTINS, CE-M P	INFORMATICA	2	R0063824-07/02/2024 a partirde 12/03/2024
3397764980	ANA PAULA GERMANO STADLER	2	SC02	GUARAPUAVA	FRANCISCO C MARTINS, CE-M P	INFORMATICA BASICA	2	R0063824-07/02/2024 a partirde 12/03/2024
2838799983	ANA PAULA PIRES	1	SC02	SARANDI	JARDIM UNIVERSITARIO, CE-EF M PROFIS	HISTORIA	2	R0018724-11/01/2024 a partirde 01/02/2024
2263873996	ANA PAULA ROMAGNOLO CASTRO	1	SC02	IBIPORA	JARDIM SAN RAFAEL, C EDO-EF M	DOCENCIA ATEND EDUC ESP-INTEG	15	R0122324-04/03/2024 a partirde 16/02/2024
3594512924	ANA PAULA TEMISTOCLES AUGUSTO	89	SC02	JACAREZINHO	MARQUES DOS REIS, C E-EI EF M	DOCENCIA ATEND EDUC ESP-INTEG	15	R0122324-04/03/2024 a partirde 01/02/2024
5381174942	ANA PAULA VIEIRA	1	SC02	ITAMBARACA	MARCILIO DIAS, C E-EF M NPROFIS	ARTE	2	R0063824-07/02/2024 a partirde 09/02/2024
5381174942	ANA PAULA VIEIRA	1	SC02	ITAMBARACA	MARCILIO DIAS, C E-EF M NPROFIS	ARTE I	2	R0063824-07/02/2024 a partirde 09/02/2024
6395909932	ANA PAULA ZANON	1	SC02	MATELANDIA	EUCLIDES DA CUNHA, C E-E F M N PROFIS	LINGUA INGLESA	5	R0122324-04/03/2024 a partirde 13/03/2024
1949658996	ANA RITA DALLA COSTA	1	SC02	REALEZA	JOAO PAULO II, C E-EF MPROFIS	ESTUDO ORIENTADO	3	R0063824-07/02/2024 a partirde 01/03/2024
1949658996	ANA RITA DALLA COSTA	1	SC02	REALEZA	JOAO PAULO II, C E-EF MPROFIS	LINGUA PORTUGUESA I	2	R0063824-07/02/2024 a partirde 11/03/2024
1949658996	ANA RITA DALLA COSTA	1	SC02	REALEZA	JOAO PAULO II, C E-EF MPROFIS	LINGUA PORTUGUESA I	2	R0063824-07/02/2024 a partirde 11/03/2024
5448350933	ANDERSON AFONSO DE ANDRADE	7	SC02	IRATI	JOAO DE M PESSOA, C E C-M-EF M	CIENCIAS	3	R0063824-07/02/2024 a partirde 01/04/2024
5448350933	ANDERSON AFONSO DE ANDRADE	7	SC02	IRATI	JOAO DE M PESSOA, C E C-M-EF M	CIENCIAS	3	R0063824-07/02/2024 a partirde 01/04/2024
4714745921	ANDERSON DA FONSECA SAPUCAIA	1	SC02	PEROLA	PEROLA BYINGTON, C EDONA-EF M	ROBOTICA	2	R0122324-04/03/2024 a partirde 07/04/2024
4714745921	ANDERSON DA FONSECA SAPUCAIA	1	SC02	PEROLA	PEROLA BYINGTON, C EDONA-EF M	CIENCIAS	3	R0122324-04/03/2024 a partirde 07/04/2024
4714745921	ANDERSON DA FONSECA SAPUCAIA	1	SC02	PEROLA	PEROLA BYINGTON, C EDONA-EF M	CIENCIAS I	2	R0122324-04/03/2024 a partirde 07/04/2024
4714745921	ANDERSON DA FONSECA SAPUCAIA	1	SC02	PEROLA	PEROLA BYINGTON, C EDONA-EF M	PRATICAS EXPERIMENTAIS	1	R0122324-04/03/2024 a partirde 07/04/2024
4714745921	ANDERSON DA FONSECA SAPUCAIA	1	SC02	PEROLA	NESTOR VICTOR, C E-EF MN PROFIS	PENSAMENTO COMPUTACIONAL	2	R0122324-04/03/2024 a partirde 07/04/2024
4714745921	ANDERSON DA FONSECA SAPUCAIA	1	SC02	PEROLA	NESTOR VICTOR, C E-EF MN PROFIS	PENSAMENTO COMPUTACIONAL	2	R0122324-04/03/2024 a partirde 07/04/2024
4714745921	ANDERSON DA FONSECA SAPUCAIA	1	SC02	PEROLA	NESTOR VICTOR, C E-EF MN PROFIS	PENSAMENTO COMPUTACIONAL	2	R0122324-04/03/2024 a partirde 07/04/2024
528036947	ANDERSON DOUGLAS MANGANARO	90	SC02	LONDRINA	JOSE DE ANCHIETA, C E-EFM PROFIS	COMPONENTE CURRICULAR ELETIVO	2	R0122324-04/03/2024 a partirde 09/04/2024
528036947	ANDERSON DOUGLAS MANGANARO	90	SC02	LONDRINA	JOSE DE ANCHIETA, C E-EFM PROFIS	ENSINO RELIGIOSO	1	R0191224-08/04/2024 a partirde 12/04/2024
528036947	ANDERSON DOUGLAS MANGANARO	90	SC02	LONDRINA	JOSE DE ANCHIETA, C E-EFM PROFIS	ENSINO RELIGIOSO	1	R0191224-08/04/2024 a partirde 12/04/2024
528036947	ANDERSON DOUGLAS MANGANARO	90	SC02	LONDRINA	JOSE DE ANCHIETA, C E-EFM PROFIS	ENSINO RELIGIOSO	1	R0191224-08/04/2024 a partirde 12/04/2024
528036947	ANDERSON DOUGLAS MANGANARO	90	SC02	LONDRINA	JOSE DE ANCHIETA, C E-EFM PROFIS	COMPONENTE CURRIC ELETIVO I	2	R0063824-07/02/2024 a partirde 09/04/2024
528036947	ANDERSON DOUGLAS MANGANARO	90	SC02	LONDRINA	JOSE DE ANCHIETA, C E-EFM PROFIS	CORRESPONSABILIDADE SOCIAL	1	R0063824-07/02/2024 a partirde 09/04/2024

528036947	ANDERSON DOUGLAS MANGANARO	90	SC02	LONDRINA	JOSE DE ANCHIETA, C E-EFM PROFIS	CORRESPONSABILIDADE SOCIAL	1	R0063824-07/02/2024 a partirde 09/04/2024
528036947	ANDERSON DOUGLAS MANGANARO	90	SC02	LONDRINA	JOSE DE ANCHIETA, C E-EFM PROFIS	CORRESPONSABILIDADE SOCIAL	1	R0063824-07/02/2024 a partirde 09/04/2024
528036947	ANDERSON DOUGLAS MANGANARO	90	SC02	LONDRINA	JOSE DE ANCHIETA, C E-EFM PROFIS	CORRESPONSABILIDADE SOCIAL	1	R0063824-07/02/2024 a partirde 09/04/2024
528036947	ANDERSON DOUGLAS MANGANARO	90	SC02	LONDRINA	JOSE DE ANCHIETA, C E-EFM PROFIS	FILOSOFIA I	3	R0063824-07/02/2024 a partirde 09/04/2024
3829750900	ANDERSON TRINDADE DE SOUZA	3	SC02	PINHAIS	HUMBERTO A CASTELO BRANCO,C E-EF M PROFI	GEOGRAFIA	3	R0063824-07/02/2024 a partirde 08/04/2024
6676187914	ANDRE APARECIDO FRANCO	3	SC02	SANTA CRUZ DE MONTE CASTELO	CONSTANTINO MAROCHI, CE S-EF M PROFIS	MATEMATICA	3	R0122324-04/03/2024 a partirde 02/02/2024
5341199995	ANDRE BAGATINI	4	SC02	MATINHOS	SERTAOZINHO, C E C-M-EFM N PROFIS	ENSINO RELIGIOSO	1	R0063824-07/02/2024 a partirde 11/03/2024
5341199995	ANDRE BAGATINI	4	SC02	MATINHOS	SERTAOZINHO, C E C-M-EFM N PROFIS	ENSINO RELIGIOSO	1	R0063824-07/02/2024 a partirde 11/03/2024
5341199995	ANDRE BAGATINI	4	SC02	MATINHOS	SERTAOZINHO, C E C-M-EFM N PROFIS	ENSINO RELIGIOSO	1	R0063824-07/02/2024 a partirde 11/03/2024
5341199995	ANDRE BAGATINI	4	SC02	MATINHOS	SERTAOZINHO, C E C-M-EFM N PROFIS	ENSINO RELIGIOSO	1	R0063824-07/02/2024 a partirde 11/03/2024
83527354972	ANDRE JUSTINO ALVES	1	SC02	CURITIBA	ALFREDO PARODI, C E-EFM PROFIS	EDUCACAO FISICA	1	R0122324-04/03/2024 a partirde 25/03/2024
83527354972	ANDRE JUSTINO ALVES	1	SC02	CURITIBA	ALFREDO PARODI, C E-EFM PROFIS	EDUCACAO FISICA I	2	R0122324-04/03/2024 a partirde 05/04/2024
3405731984	ANDRE LUIS SPULDARO	3	SC02	COLOMBO	TANCREDO DE A NEVES, CE-EF M	EDUCACAO FISICA	2	R0063824-07/02/2024 a partirde 26/02/2024
5771174750	ANDRE LUIZ FEITAL DE OLIVEIRA JUNIOR	3	SC02	FOZ DO IGUACU	PIONEIROS, C E-EF M	HISTORIA	3	R0063824-07/02/2024 a partirde 01/04/2024
5771174750	ANDRE LUIZ FEITAL DE OLIVEIRA JUNIOR	3	SC02	FOZ DO IGUACU	AYRTON SENNA DA SILVA,C E-EF M N PROFIS	ENSINO RELIGIOSO	1	R0063824-07/02/2024 a partirde 03/04/2024
5771174750	ANDRE LUIZ FEITAL DE OLIVEIRA JUNIOR	3	SC02	FOZ DO IGUACU	AYRTON SENNA DA SILVA,C E-EF M N PROFIS	ENSINO RELIGIOSO	1	R0063824-07/02/2024 a partirde 03/04/2024
5771174750	ANDRE LUIZ FEITAL DE OLIVEIRA JUNIOR	3	SC02	FOZ DO IGUACU	AYRTON SENNA DA SILVA,C E-EF M N PROFIS	ENSINO RELIGIOSO	1	R0063824-07/02/2024 a partirde 03/04/2024
5771174750	ANDRE LUIZ FEITAL DE OLIVEIRA JUNIOR	3	SC02	FOZ DO IGUACU	AYRTON SENNA DA SILVA,C E-EF M N PROFIS	ENSINO RELIGIOSO	1	R0063824-07/02/2024 a partirde 03/04/2024
5771174750	ANDRE LUIZ FEITAL DE OLIVEIRA JUNIOR	3	SC02	FOZ DO IGUACU	AYRTON SENNA DA SILVA,C E-EF M N PROFIS	HISTORIA	2	R0063824-07/02/2024 a partirde 03/04/2024
5771174750	ANDRE LUIZ FEITAL DE OLIVEIRA JUNIOR	3	SC02	FOZ DO IGUACU	AYRTON SENNA DA SILVA,C E-EF M N PROFIS	HISTORIA	2	R0063824-07/02/2024 a partirde 03/04/2024
5771174750	ANDRE LUIZ FEITAL DE OLIVEIRA JUNIOR	3	SC02	FOZ DO IGUACU	AYRTON SENNA DA SILVA,C E-EF M N PROFIS	HISTORIA	2	R0063824-07/02/2024 a partirde 03/04/2024
5771174750	ANDRE LUIZ FEITAL DE OLIVEIRA JUNIOR	3	SC02	FOZ DO IGUACU	PIONEIROS, C E-EF M	PROTAGONISMO	1	R0063824-07/02/2024 a partirde 01/04/2024
72280301920	ANDRE LUIZ LASCOSK	2	SC02	PRUDENTOPOLIS	IMACULADA CONCEICAO, CE C-EF M PROFIS	ROBOTICA PRIMEIROS PASSOS	2	R0063824-07/02/2024 a partirde 14/03/2024
81980540900	ANDREA BARRETO LIMA LEONARDI	1	SC02	TIBAGI	IRENIO M NASCIMENTO, CE-EF M N PROFIS	MATEMATICA	2	R0122324-04/03/2024 a partirde 01/02/2024
596756917	ANDREA BORGES FERRAZOLI SIMONI	1	SC02	ANDIRA	BARBOSA FERRAZ, C E-EFM	LINGUA ESPANHOLA I	3	R0191224-02/04/2024 a partirde 03/04/2024
596756917	ANDREA BORGES FERRAZOLI SIMONI	1	SC02	ANDIRA	DURVAL RAMOS FILHO, CE-EF M PROFIS	PROJETO DE VIDA	2	R0191224-02/04/2024 a partirde 03/04/2024

Diário Oficial Certificado Digitalmente
O Departamento de Imprensa Oficial do Estado do Paraná, da garantia de autenticidade deste documento, desde que visualizado através do site http://www.imprensaoficial.pr.gov.br

596756917	ANDREA BORGES FERRAZOLI SIMONI	1	SC02	ANDIRA	DURVAL RAMOS FILHO, CE-EF M PROFIS	PROJETO DE VIDA	2	R0063824-07/02/2024 a partirde 14/03/2024
596756917	ANDREA BORGES FERRAZOLI SIMONI	1	SC02	ANDIRA	DURVAL RAMOS FILHO, CE-EF M PROFIS	PROJETO DE VIDA	2	R0063824-07/02/2024 a partirde 14/03/2024
596756917	ANDREA BORGES FERRAZOLI SIMONI	1	SC02	ANDIRA	DURVAL RAMOS FILHO, CE-EF M PROFIS	PROJETO DE VIDA	2	R0063824-07/02/2024 a partirde 14/03/2024
596756917	ANDREA BORGES FERRAZOLI SIMONI	1	SC02	ANDIRA	DURVAL RAMOS FILHO, CE-EF M PROFIS	PROJETO DE VIDA	2	R0063824-07/02/2024 a partirde 14/03/2024
596756917	ANDREA BORGES FERRAZOLI SIMONI	1	SC02	ANDIRA	DURVAL RAMOS FILHO, CE-EF M PROFIS	PROJETO DE VIDA	2	R0191224-02/04/2024 a partirde 03/04/2024
596756917	ANDREA BORGES FERRAZOLI SIMONI	1	SC02	ANDIRA	DURVAL RAMOS FILHO, CE-EF M PROFIS	PROJETO DE VIDA	2	R0191224-02/04/2024 a partirde 03/04/2024
596756917	ANDREA BORGES FERRAZOLI SIMONI	1	SC02	ANDIRA	DURVAL RAMOS FILHO, CE-EF M PROFIS	PROJETO DE VIDA	2	R0191224-02/04/2024 a partirde 03/04/2024
1690729910	ANDREA DE OLIVEIRA CAMPOS	1	SC02	LONDRINA	CENTRO EST EDU PROF PMARIA R CASTALDI	CONTABILIDADE	1	R0063824-07/02/2024 a partirde 08/04/2024
1698984901	ANDREA DE SOUZA	1	SC02	CASTRO	FABIANA PIMENTEL, C E DOC PROF-EF M PRO	ATIV COMP MAIS APREND 1	1	R0063824-07/02/2024 a partirde 08/04/2024
2888389983	ANDREA IGNASZEWSKI CYMBALISTA	99	SC02	PAULO FRONTIN	FRANCISCO GAWLOUSKI, CE C PROF-EF M	LINGUA PORTUGUESA	1	R0122324-04/03/2024 a partirde 08/04/2024
56699344900	ANDREA MARA SUSS	1	SC02	PINHAIS	ARNALDO F BUSATO,C EDEP-EF M N PROFIS	ARTE	1	R0063824-07/02/2024 a partirde 08/04/2024
3471002952	ANDREA RORATO IABLONSKI	1	SC02	TERRA ROXA	ARTHUR C E SILVA, C E PRES-EF M	MATEMATICA	4	R0063824-07/02/2024 a partirde 26/02/2024
3471002952	ANDREA RORATO IABLONSKI	1	SC02	TERRA ROXA	ARTHUR C E SILVA, C E PRES-EF M	MATEMATICA	2	R0063824-07/02/2024 a partirde 26/02/2024
3471002952	ANDREA RORATO IABLONSKI	1	SC02	TERRA ROXA	ARTHUR C E SILVA, C E PRES-EF M	EDUCACAO FINANCEIRA	2	R0063824-07/02/2024 a partirde 26/02/2024
3471002952	ANDREA RORATO IABLONSKI	1	SC02	TERRA ROXA	ARTHUR C E SILVA, C E PRES-EF M	MATEMATICA III	2	R0063824-07/02/2024 a partirde 26/02/2024
3471002952	ANDREA RORATO IABLONSKI	1	SC02	TERRA ROXA	ARTHUR C E SILVA, C E PRES-EF M	MATEMATICA III	2	R0063824-07/02/2024 a partirde 26/02/2024
88490122920	ANDREA ZINGARA MIRANDA	1	SC02	MARINGA	APLICACAO PED DA UEM, CDE-EF M	REDACAO E LEITURA	2	R0063824-07/02/2024 a partirde 20/03/2024
88490122920	ANDREA ZINGARA MIRANDA	1	SC02	MARINGA	INST ED E MARINGA-EF M NPROFIS	REDACAO E LEITURA	1	R0063824-07/02/2024 a partirde 20/03/2024
88490122920	ANDREA ZINGARA MIRANDA	1	SC02	MARINGA	INST ED E MARINGA-EF M NPROFIS	REDACAO E LEITURA	2	R0122324-04/03/2024 a partirde 16/03/2024
88490122920	ANDREA ZINGARA MIRANDA	1	SC02	MARINGA	GASTAO VIDIGAL, C E DR-EF M PROFIS	LINGUA PORTUGUESA	3	R0063824-07/02/2024 a partirde 20/03/2024
88490122920	ANDREA ZINGARA MIRANDA	1	SC02	MARINGA	GASTAO VIDIGAL, C E DR-EF M PROFIS	LINGUA PORTUGUESA	3	R0063824-07/02/2024 a partirde 20/03/2024
88490122920	ANDREA ZINGARA MIRANDA	1	SC02	MARINGA	GASTAO VIDIGAL, C E DR-EF M PROFIS	LINGUA PORTUGUESA	1	R0063824-07/02/2024 a partirde 20/03/2024
1773239902	ANDREIA ANACLETO ROSA	1	SC02	PIRAQUARA	ALGATE LICKFELD MAUS, CE PROFA-EF M	LINGUA PORTUGUESA	3	R0063824-07/02/2024 a partirde 01/04/2024
1773239902	ANDREIA ANACLETO ROSA	1	SC02	PIRAQUARA	ALGATE LICKFELD MAUS, CE PROFA-EF M	LINGUA PORTUGUESA	3	R0063824-07/02/2024 a partirde 01/04/2024
1773239902	ANDREIA ANACLETO ROSA	1	SC02	PIRAQUARA	ALGATE LICKFELD MAUS, CE PROFA-EF M	REDACAO E LEITURA	2	R0191224-02/04/2024 a partirde 06/04/2024
1773239902	ANDREIA ANACLETO ROSA	1	SC02	PIRAQUARA	ALGATE LICKFELD MAUS, CE PROFA-EF M	REDACAO E LEITURA	2	R0191224-02/04/2024 a partirde 06/04/2024

1773239902	ANDREIA ANACLETO ROSA	1	SC02	PIRAQUARA	ALGATE LICKFELD MAUS, CE PROFA-EF M	REDACAO E LEITURA	2	R0191224-02/04/2024 a partirde 01/04/2024
1773239902	ANDREIA ANACLETO ROSA	1	SC02	PIRAQUARA	ALGATE LICKFELD MAUS, CE PROFA-EF M	REDACAO E LEITURA	2	R0191224-02/04/2024 a partirde 01/04/2024
1773239902	ANDREIA ANACLETO ROSA	1	SC02	PIRAQUARA	IVANETE M DE SOUZA, C E-EF M N	LINGUA PORTUGUESA	3	R0063824-07/02/2024 a partirde 01/04/2024
1773239902	ANDREIA ANACLETO ROSA	1	SC02	PIRAQUARA	IVANETE M DE SOUZA, C E-EF M N	LINGUA PORTUGUESA	3	R0063824-07/02/2024 a partirde 01/04/2024
1773239902	ANDREIA ANACLETO ROSA	1	SC02	PIRAQUARA	IVANETE M DE SOUZA, C E-EF M N	LINGUA PORTUGUESA	3	R0063824-07/02/2024 a partirde 01/04/2024
52968979	ANDREIA APARECIDA DE CRISTO SZARWARK	1	SC02	RIO BRANCO DO SUL	MARIA DA LUZ FURQUIM, CE-EF M N PROFIS	CIENCIAS	1	R0191224-02/04/2024 a partirde 11/03/2024
85528196949	ANDREIA APARECIDA SVIERCOSKI	1	SC02	PINHAO	PROCOPIO F CALDAS, C E-EF M PROFIS	ESTUDO ORIENTADO	2	R0063824-07/02/2024 a partirde 08/04/2024
1989314929	ANDREIA CRISTIANE VIGINOTTI PEREIRA	1	SC02	JACAREZINHO	IMACULADA CONCEICAO, EE-EF	PROJETO DE VIDA I	1	R0063824-07/02/2024 a partirde 13/03/2024
89741943920	ANDREIA DE JESUS SILVA CURAN	90	SC02	JABOTI	MARIA C DE OLIVEIRA, E-EIEF MOD ED ESP	DOCENCIA-TEC ESC CONV	15	R0037920-05/02/2020 a partirde 11/03/2024
94097011987	ANDREIA PATRICIA CARVALHO DO NASCIMENTO	1	SC02	CASCAVEL	FRANCISCO L DA SILVA, CE PROF-EF M PROF	INFORMATICA	3	R0122324-04/03/2024 a partirde 21/03/2024
94018960972	ANDREIA RIBEIRO PIMENTEL	1	SC02	PINHAIS	WALDE ROSI GALVAO, C E-EF M	ARTE	1	R0122324-04/03/2024 a partirde 08/03/2024
87709643949	ANDREIA SCHWARTZ COLACO	1	SC02	PINHAIS	MATHIAS JACOMEL, C E-EFM PROFIS	ARTE	2	R0063824-07/02/2024 a partirde 11/03/2024
87709643949	ANDREIA SCHWARTZ COLACO	1	SC02	PINHAIS	MATHIAS JACOMEL, C E-EFM PROFIS	ARTE	2	R0063824-07/02/2024 a partirde 11/03/2024
87709643949	ANDREIA SCHWARTZ COLACO	1	SC02	PINHAIS	MATHIAS JACOMEL, C E-EFM PROFIS	ARTE	2	R0063824-07/02/2024 a partirde 11/03/2024
87709643949	ANDREIA SCHWARTZ COLACO	1	SC02	PINHAIS	MATHIAS JACOMEL, C E-EFM PROFIS	ARTE	2	R0063824-07/02/2024 a partirde 11/03/2024
87709643949	ANDREIA SCHWARTZ COLACO	1	SC02	PINHAIS	MATHIAS JACOMEL, C E-EFM PROFIS	ARTE	1	R0063824-07/02/2024 a partirde 11/03/2024
4024232916	ANDRESSA HILARIO DIAS	52	SC02	SAO JOSE DOS PINHAIS	ELZA SCHERNER MORO, CE-EF M P	EDUCACAO FISICA	2	R0191224-02/04/2024 a partirde 25/03/2024
1449807976	ANGELA ANDREIA MATIAZI OREJANA	1	SC02	MARINGA	VINICIUS DE MORAES, C EC-M-EF M	LINGUA INGLESA	2	R0063824-07/02/2024 a partirde 14/03/2024
1449807976	ANGELA ANDREIA MATIAZI OREJANA	1	SC02	MARINGA	VINICIUS DE MORAES, C EC-M-EF M	LINGUA INGLESA	2	R0063824-07/02/2024 a partirde 14/03/2024
1449807976	ANGELA ANDREIA MATIAZI OREJANA	1	SC02	MARINGA	VINICIUS DE MORAES, C EC-M-EF M	LINGUA INGLESA	2	R0063824-07/02/2024 a partirde 14/03/2024
1449807976	ANGELA ANDREIA MATIAZI OREJANA	1	SC02	MARINGA	VINICIUS DE MORAES, C EC-M-EF M	LINGUA INGLESA	2	R0063824-07/02/2024 a partirde 14/03/2024
1449807976	ANGELA ANDREIA MATIAZI OREJANA	1	SC02	MARINGA	VINICIUS DE MORAES, C EC-M-EF M	LINGUA INGLESA	2	R0063824-07/02/2024 a partirde 14/03/2024
1449807976	ANGELA ANDREIA MATIAZI OREJANA	1	SC02	MARINGA	VINICIUS DE MORAES, C EC-M-EF M	LINGUA INGLESA	1	R0063824-07/02/2024 a partirde 14/03/2024
1449807976	ANGELA ANDREIA MATIAZI OREJANA	1	SC02	MARINGA	VINICIUS DE MORAES, C EC-M-EF M	LINGUA INGLESA	2	R0063824-07/02/2024 a partirde 14/03/2024
1449807976	ANGELA ANDREIA MATIAZI OREJANA	1	SC02	MARINGA	THEOBALDO M SANTOS, CE-EF M	LINGUA INGLESA	1	R0063824-07/02/2024 a partirde 14/03/2024
1449807976	ANGELA ANDREIA MATIAZI OREJANA	1	SC02	MARINGA	THEOBALDO M SANTOS, CE-EF M	LINGUA INGLESA	1	R0063824-07/02/2024 a partirde 14/03/2024

Diário Oficial Certificado Digitalmente
O Departamento de Imprensa Oficial do Estado do Paraná, da garantia de autenticidade deste documento, desde que visualizado através do site http://www.imprensaoficial.pr.gov.br

2504180969	ANGELA APARECIDA BRUNHEIRA PEREIRA	1	SC02	ANGULO	BASILIO PERTSEW, C E-EFM	LINGUA INGLESA I	1	R0063824-07/02/2024 a partirde 25/03/2024
2504180969	ANGELA APARECIDA BRUNHEIRA PEREIRA	1	SC02	ANGULO	BASILIO PERTSEW, C E-EFM	LINGUA PORTUGUESA I	2	R0063824-07/02/2024 a partirde 25/03/2024
2504180969	ANGELA APARECIDA BRUNHEIRA PEREIRA	1	SC02	ANGULO	BASILIO PERTSEW, C E-EFM	REDACAO E LEITURA	2	R0063824-07/02/2024 a partirde 25/03/2024
2504180969	ANGELA APARECIDA BRUNHEIRA PEREIRA	1	SC02	ANGULO	BASILIO PERTSEW, C E-EFM	LINGUA PORTUGUESA	4	R0063824-07/02/2024 a partirde 25/03/2024
2504180969	ANGELA APARECIDA BRUNHEIRA PEREIRA	1	SC02	ANGULO	BASILIO PERTSEW, C E-EFM	LINGUA PORTUGUESA	4	R0063824-07/02/2024 a partirde 25/03/2024
2504180969	ANGELA APARECIDA BRUNHEIRA PEREIRA	1	SC02	ANGULO	BASILIO PERTSEW, C E-EFM	LINGUA INGLESA	2	R0063824-07/02/2024 a partirde 25/03/2024
443472947	ANGELA CRISTINA CALCIOLARI VISIOLI	1	SC02	MARINGA	APLICACAO PED DA UEM, CDE-EF M	LINGUA PORTUGUESA I	1	R0122324-04/03/2024 a partirde 08/04/2024
439661951	ANGELA MARIA COTTICA	1	SC02	MARECHAL CANDIDO RONDON	ERON DOMINGUES, C E-EFM N PROFIS	FUND PSICOL DA EDUCACAO	2	R0063824-07/02/2024 a partirde 18/03/2024
439661951	ANGELA MARIA COTTICA	1	SC02	MARECHAL CANDIDO RONDON	ERON DOMINGUES, C E-EFM N PROFIS	REDACAO E LEITURA	2	R0063824-07/02/2024 a partirde 18/03/2024
2449079947	ANGELA MARIA DE ARAUJO	1	SC02	CAMPINA DO SIMAO	TEOTONIO VILELA, C E-EFM	HISTORIA I	1	R0191224-02/04/2024 a partirde 08/04/2024
2449079947	ANGELA MARIA DE ARAUJO	1	SC02	CAMPINA DO SIMAO	TEOTONIO VILELA, C E-EFM	HISTORIA I	2	R0063824-07/02/2024 a partirde 08/04/2024
2449079947	ANGELA MARIA DE ARAUJO	1	SC02	CAMPINA DO SIMAO	TEOTONIO VILELA, C E-EFM	HISTORIA	2	R0063824-07/02/2024 a partirde 08/04/2024
2449079947	ANGELA MARIA DE ARAUJO	1	SC02	CAMPINA DO SIMAO	TEOTONIO VILELA, C E-EFM	HISTORIA	2	R0063824-07/02/2024 a partirde 08/04/2024
2449079947	ANGELA MARIA DE ARAUJO	1	SC02	CAMPINA DO SIMAO	TEOTONIO VILELA, C E-EFM	HISTORIA	2	R0063824-07/02/2024 a partirde 01/04/2024
2449079947	ANGELA MARIA DE ARAUJO	1	SC02	CAMPINA DO SIMAO	TEOTONIO VILELA, C E-EFM	HISTORIA	2	R0191224-02/04/2024 a partirde 08/04/2024
2449079947	ANGELA MARIA DE ARAUJO	1	SC02	CAMPINA DO SIMAO	TEOTONIO VILELA, C E-EFM	HISTORIA	3	R0063824-07/02/2024 a partirde 08/04/2024
2449079947	ANGELA MARIA DE ARAUJO	1	SC02	CAMPINA DO SIMAO	TEOTONIO VILELA, C E-EFM	HISTORIA	2	R0063824-07/02/2024 a partirde 08/04/2024
2449079947	ANGELA MARIA DE ARAUJO	1	SC02	CAMPINA DO SIMAO	TEOTONIO VILELA, C E-EFM	PROJETO DE VIDA	1	R0063824-07/02/2024 a partirde 08/04/2024
50026615991	ANGELA MARIA GUAITA BINI	1	SC02	ALMIRANTE TAMANDARE	JACI REAL P OLIVEIRA, C EC-M PROFA-EF M	MATEMATICA	2	R0063824-07/02/2024 a partirde 08/04/2024
96051680900	ANGELA MARIA PEREIRA ESCORPELI	2	SC02	IPORA	IPORA, C E DE-E F M P	LINGUA PORTUGUESA	2	R0063824-07/02/2024 a partirde 08/04/2024
1872547966	ANGELA SCHON CORREA	1	SC02	TURVO	EDVALDO E MARIA J CARN,C E PROF-EF M P	PENSAMENTO LOGICO	2	R0063824-07/02/2024 a partirde 15/04/2024
1872547966	ANGELA SCHON CORREA	1	SC02	TURVO	EDVALDO E MARIA J CARN,C E PROF-EF M P	MATEMATICA	4	R0063824-07/02/2024 a partirde 15/04/2024
3325870961	ANGELA VIEIRA LEONEL MOSSULIN	1	SC02	TOLEDO	ANTONIO J REIS, C E C-M-EF M	MATEMATICA	5	R0063824-07/02/2024 a partirde 26/02/2024
3325870961	ANGELA VIEIRA LEONEL MOSSULIN	1	SC02	TOLEDO	ANTONIO J REIS, C E C-M-EF M	MATEMATICA	5	R0063824-07/02/2024 a partirde 26/02/2024
3325870961	ANGELA VIEIRA LEONEL MOSSULIN	1	SC02	TOLEDO	ANTONIO J REIS, C E C-M-EF M	MATEMATICA	5	R0063824-07/02/2024 a partirde 26/02/2024
3803593913	ANGELICA DE SOUZA	1	SC02	JAGUARIAIVA	OLAVO BILAC, C E C-M-EFM	CIDADANIA E CIVISMO	1	R0063824-07/02/2024 a partirde 14/03/2024

2938550995	ANGELITA DANIEL RODRIGUES VITOR	3	SC02	JABOTI	MARIA C DE OLIVEIRA, E-EIEF MOD ED ESP	DOCENCIA-TEC ESC CONV	15	R0037920-05/02/2020 a partirde 04/04/2024
97145262991	ANGELITA FABIA BITENCOURT VAZ WOLLE	3	SC02	RIO BRANCO DO SUL	SHIRLENE DE SOUZA ROCHA, C E-EF M PROFIS	PROJETO DE VIDA	1	R0191224-02/04/2024 a partirde 06/03/2024
2912747902	ANIELLE MORAES MANSANI	1	SC02	PALMEIRA	PINHEIRAL DE BAIXO, C E CDE-EF M	PROJETO DE VIDA	2	R0063824-07/02/2024 a partirde 19/03/2024
411409905	ANNA MARA VEIGA FOLTRAN	1	SC02	CURITIBA	VICTOR DO AMARAL, C EPROF-EF M PROFIS	MATEMATICA	4	R0063824-07/02/2024 a partirde 28/03/2024
411409905	ANNA MARA VEIGA FOLTRAN	1	SC02	CURITIBA	VICTOR DO AMARAL, C EPROF-EF M PROFIS	MATEMATICA	4	R0063824-07/02/2024 a partirde 28/03/2024
411409905	ANNA MARA VEIGA FOLTRAN	1	SC02	CURITIBA	VICTOR DO AMARAL, C EPROF-EF M PROFIS	MATEMATICA	4	R0063824-07/02/2024 a partirde 28/03/2024
411409905	ANNA MARA VEIGA FOLTRAN	1	SC02	CURITIBA	VICTOR DO AMARAL, C EPROF-EF M PROFIS	EDUCACAO FINANCEIRA	1	R0063824-07/02/2024 a partirde 28/03/2024
411409905	ANNA MARA VEIGA FOLTRAN	1	SC02	CURITIBA	VICTOR DO AMARAL, C EPROF-EF M PROFIS	EDUCACAO FINANCEIRA	1	R0063824-07/02/2024 a partirde 28/03/2024
411409905	ANNA MARA VEIGA FOLTRAN	1	SC02	CURITIBA	VICTOR DO AMARAL, C EPROF-EF M PROFIS	EDUCACAO FINANCEIRA	1	R0063824-07/02/2024 a partirde 28/03/2024
99875748900	ANTONIA CRISTINA TAMAIS	2	SC02	LONDRINA	SANTA RITA, E-EI EF MODED ESP	DOCENCIA-TEC ESC CONV	15	R0122324-04/03/2024 a partirde 15/03/2024
2715964900	ANTONIO ANGELO SANFELICE	1	SC02	CIANORTE	SAO LOURENCO, C E DO C-EF M	MATEMATICA	3	R0063824-07/02/2024 a partirde 02/04/2024
2715964900	ANTONIO ANGELO SANFELICE	1	SC02	CIANORTE	SAO LOURENCO, C E DO C-EF M	MATEMATICA	5	R0063824-07/02/2024 a partirde 02/04/2024
2715964900	ANTONIO ANGELO SANFELICE	1	SC02	CIANORTE	SAO LOURENCO, C E DO C-EF M	MATEMATICA	3	R0063824-07/02/2024 a partirde 02/04/2024
2715964900	ANTONIO ANGELO SANFELICE	1	SC02	CIANORTE	SAO LOURENCO, C E DO C-EF M	MATEMATICA	1	R0063824-07/02/2024 a partirde 02/04/2024
2715964900	ANTONIO ANGELO SANFELICE	1	SC02	CIANORTE	SAO LOURENCO, C E DO C-EF M	MATEMATICA	3	R0063824-07/02/2024 a partirde 02/04/2024
3001572906	ANTONIO BARBOSA	1	SC02	SANTA MONICA	SANTA MONICA, C E-EF M	DOCENCIA ATEND EDUC ESP-INTEG	15	R0063824-07/02/2024 a partirde 01/02/2024
99907186953	ANTONIO CARLOS PEREIRA	1	SC02	BOCAIUVA DO SUL	QUIELSE C DA SILVA,C ECON-EF M P N	MATEMATICA	5	R0122324-04/03/2024 a partirde 08/04/2024
99907186953	ANTONIO CARLOS PEREIRA	1	SC02	BOCAIUVA DO SUL	QUIELSE C DA SILVA,C ECON-EF M P N	MATEMATICA	5	R0122324-04/03/2024 a partirde 08/04/2024
99907186953	ANTONIO CARLOS PEREIRA	1	SC02	BOCAIUVA DO SUL	QUIELSE C DA SILVA,C ECON-EF M P N	MATEMATICA	5	R0122324-04/03/2024 a partirde 08/04/2024
46152350972	ANTONIO IVAN DAVID	2	SC02	DIAMANTE DO NORTE	CENTRO EST EDUC PROFISDO NOROESTE	ZOOTECNIA APLICADA	4	R0122324-04/03/2024 a partirde 01/03/2024
78674484972	ANTONIO MARCOS CARRILLO GARCIA	2	SC02	ASSIS CHATEAUBRIAND	TEOTONIO VILELA, C E C-MSEN-EF M	EDUCACAO FINANCEIRA	1	R0063824-07/02/2024 a partirde 08/04/2024
89734157949	ANTONIO MARCOS LUZ	90	SC02	FLORESTOPOLIS	EUDICE R OLIVEIRA, C EPROF-EI EF M P	HISTORIA	2	R0122324-04/03/2024 a partirde 03/04/2024
89734157949	ANTONIO MARCOS LUZ	90	SC02	FLORESTOPOLIS	EUDICE R OLIVEIRA, C EPROF-EI EF M P	GEOGRAFIA	2	R0122324-04/03/2024 a partirde 03/04/2024
89734157949	ANTONIO MARCOS LUZ	90	SC02	FLORESTOPOLIS	EUDICE R OLIVEIRA, C EPROF-EI EF M P	GEOGRAFIA	3	R0122324-04/03/2024 a partirde 03/04/2024
97596957900	ANTONIO MATEUS BERGAMASCO	1	SC02	RESERVA	TEOFILA NASSAR JANGADA, C E C-EF M	GEOGRAFIA	1	R0063824-07/02/2024 a partirde 01/02/2024
45618054949	ANTONIO ODAIR SIGNORINI	1	SC02	SARANDI	LUIZ ZANCHIM, C E C-M VER-EF M PROFIS	GEOGRAFIA	3	R0063824-07/02/2024 a partirde 05/03/2024

Diário Oficial Certificado Digitalmente
O Departamento de Imprensa Oficial do Estado do Paraná, da garantia de autenticidade deste documento, desde que visualizado através do site http://www.imprensaoficial.pr.gov.br

45618054949	ANTONIO ODAIR SIGNORINI	1	SC02	SARANDI	LUIZ ZANCHIM, C E C-M VER-EF M PROFIS	GEOGRAFIA	2	R0191224-02/04/2024 a partirde 05/03/2024
45618054949	ANTONIO ODAIR SIGNORINI	1	SC02	SARANDI	LUIZ ZANCHIM, C E C-M VER-EF M PROFIS	GEOGRAFIA	3	R0063824-07/02/2024 a partirde 05/03/2024
45618054949	ANTONIO ODAIR SIGNORINI	1	SC02	SARANDI	LUIZ ZANCHIM, C E C-M VER-EF M PROFIS	GEOGRAFIA	3	R0063824-07/02/2024 a partirde 05/03/2024
45618054949	ANTONIO ODAIR SIGNORINI	1	SC02	SARANDI	LUIZ ZANCHIM, C E C-M VER-EF M PROFIS	GEOGRAFIA	3	R0063824-07/02/2024 a partirde 05/03/2024
45618054949	ANTONIO ODAIR SIGNORINI	1	SC02	SARANDI	LUIZ ZANCHIM, C E C-M VER-EF M PROFIS	GEOGRAFIA	3	R0063824-07/02/2024 a partirde 05/03/2024
46061550944	ANTONIO RICARDO PALMA	1	SC02	LIDIANOPOLIS	BENEDITO SERRA, E E C-EF	CIENCIAS	3	R0063824-07/02/2024 a partirde 07/03/2024
46061550944	ANTONIO RICARDO PALMA	1	SC02	LIDIANOPOLIS	BENEDITO SERRA, E E C-EF	CIENCIAS	3	R0063824-07/02/2024 a partirde 07/03/2024
46061550944	ANTONIO RICARDO PALMA	1	SC02	LIDIANOPOLIS	BENEDITO SERRA, E E C-EF	CIENCIAS	3	R0063824-07/02/2024 a partirde 07/03/2024
46061550944	ANTONIO RICARDO PALMA	1	SC02	LIDIANOPOLIS	BENEDITO SERRA, E E C-EF	CIENCIAS	2	R0063824-07/02/2024 a partirde 07/03/2024
46061550944	ANTONIO RICARDO PALMA	1	SC02	LIDIANOPOLIS	BENEDITO SERRA, E E C-EF	MATEMATICA	4	R0122324-04/03/2024 a partirde 07/03/2024
59846739915	ANTONIO ROBERTO BASTOS	98	SC02	SAO JOSE DOS PINHAIS	ELZA SCHERNER MORO, CE-EF M P	MATEMATICA	5	R0191224-02/04/2024 a partirde 18/03/2024
59846739915	ANTONIO ROBERTO BASTOS	98	SC02	SAO JOSE DOS PINHAIS	ELZA SCHERNER MORO, CE-EF M P	MATEMATICA	5	R0191224-02/04/2024 a partirde 18/03/2024
59846739915	ANTONIO ROBERTO BASTOS	98	SC02	SAO JOSE DOS PINHAIS	ELZA SCHERNER MORO, CE-EF M P	MATEMATICA	5	R0191224-02/04/2024 a partirde 18/03/2024
59846739915	ANTONIO ROBERTO BASTOS	98	SC02	SAO JOSE DOS PINHAIS	ELZA SCHERNER MORO, CE-EF M P	MATEMATICA	5	R0191224-02/04/2024 a partirde 18/03/2024
59846739915	ANTONIO ROBERTO BASTOS	98	SC02	SAO JOSE DOS PINHAIS	ELZA SCHERNER MORO, CE-EF M P	MATEMATICA	5	R0063824-07/02/2024 a partirde 18/03/2024
59846739915	ANTONIO ROBERTO BASTOS	98	SC02	SAO JOSE DOS PINHAIS	ELZA SCHERNER MORO, CE-EF M P	MATEMATICA	5	R0063824-07/02/2024 a partirde 18/03/2024
59846739915	ANTONIO ROBERTO BASTOS	98	SC02	SAO JOSE DOS PINHAIS	ELZA SCHERNER MORO, CE-EF M P	MATEMATICA III	2	R0063824-07/02/2024 a partirde 18/03/2024
59846739915	ANTONIO ROBERTO BASTOS	98	SC02	SAO JOSE DOS PINHAIS	ELZA SCHERNER MORO, CE-EF M P	MATEMATICA III	2	R0191224-02/04/2024 a partirde 18/03/2024
59846739915	ANTONIO ROBERTO BASTOS	98	SC02	SAO JOSE DOS PINHAIS	ELZA SCHERNER MORO, CE-EF M P	MATEMATICA III	2	R0191224-02/04/2024 a partirde 18/03/2024
59846739915	ANTONIO ROBERTO BASTOS	98	SC02	SAO JOSE DOS PINHAIS	ELZA SCHERNER MORO, CE-EF M P	MATEMATICA III	2	R0063824-07/02/2024 a partirde 18/03/2024
59846739915	ANTONIO ROBERTO BASTOS	98	SC02	SAO JOSE DOS PINHAIS	ELZA SCHERNER MORO, CE-EF M P	MATEMATICA III	2	R0191224-02/04/2024 a partirde 18/03/2024
59846739915	ANTONIO ROBERTO BASTOS	98	SC02	SAO JOSE DOS PINHAIS	ELZA SCHERNER MORO, CE-EF M P	MATEMATICA III	2	R0191224-02/04/2024 a partirde 18/03/2024
602014956	APARECIDA CAVALARI BORGES DE BARROS	2	SC02	JANDAIA DO SUL	UNIDADE POLO, C E-EF M P	LINGUA INGLESA	2	R0191224-02/04/2024 a partirde 18/03/2024
602014956	APARECIDA CAVALARI BORGES DE BARROS	2	SC02	JANDAIA DO SUL	UNIDADE POLO, C E-EF M P	LINGUA INGLESA	2	R0122324-04/03/2024 a partirde 18/03/2024
602014956	APARECIDA CAVALARI BORGES DE BARROS	2	SC02	JANDAIA DO SUL	UNIDADE POLO, C E-EF M P	LINGUA INGLESA	2	R0063824-07/02/2024 a partirde 18/03/2024
602014956	APARECIDA CAVALARI BORGES DE BARROS	2	SC02	JANDAIA DO SUL	UNIDADE POLO, C E-EF M P	LINGUA INGLESA	2	R0063824-07/02/2024 a partirde 18/03/2024

602014956	APARECIDA CAVALARI BORGES DE BARROS	2	SC02	JANDAIA DO SUL	UNIDADE POLO, C E-EF M P	LINGUA INGLESA	2	R0063824-07/02/2024 a partirde 18/03/2024
602014956	APARECIDA CAVALARI BORGES DE BARROS	2	SC02	JANDAIA DO SUL	UNIDADE POLO, C E-EF M P	LINGUA INGLESA	2	R0063824-07/02/2024 a partirde 18/03/2024
602014956	APARECIDA CAVALARI BORGES DE BARROS	2	SC02	JANDAIA DO SUL	UNIDADE POLO, C E-EF M P	LINGUA ESPANHOLA I	3	R0122324-04/03/2024 a partirde 18/03/2024
2076061967	APARECIDO TELES DE MATOS	2	SC02	LONDRINA	ALTAIR APARECIDO CARNEIRO,CE PROF-EF MP	PROJETO DE VIDA	1	R0063824-07/02/2024 a partirde 04/04/2024
2847101993	ARACELI RITA CUMIM	1	SC02	RIO BRANCO DO SUL	MARIA DA LUZ FURQUIM, CE-EF M N PROFIS	HISTORIA II	6	R0191224-02/04/2024 a partirde 11/03/2024
2847101993	ARACELI RITA CUMIM	1	SC02	RIO BRANCO DO SUL	MARIA DA LUZ FURQUIM, CE-EF M N PROFIS	LITERATURA INFANTIL	3	R0063824-07/02/2024 a partirde 26/02/2024
2847101993	ARACELI RITA CUMIM	1	SC02	RIO BRANCO DO SUL	MARIA DA LUZ FURQUIM, CE-EF M N PROFIS	PSICOMOTRICIDADE	2	R0063824-07/02/2024 a partirde 26/02/2024
2847101993	ARACELI RITA CUMIM	1	SC02	RIO BRANCO DO SUL	MARIA DA LUZ FURQUIM, CE-EF M N PROFIS	MET ENS HISTORIA	2	R0063824-07/02/2024 a partirde 26/02/2024
2847101993	ARACELI RITA CUMIM	1	SC02	RIO BRANCO DO SUL	MARIA DA LUZ FURQUIM, CE-EF M N PROFIS	MET ENS GEOGRAFIA	2	R0063824-07/02/2024 a partirde 26/02/2024
2847101993	ARACELI RITA CUMIM	1	SC02	RIO BRANCO DO SUL	MARIA DA LUZ FURQUIM, CE-EF M N PROFIS	HABILIDADES SOCIO-EMOCIONAIS	2	R0063824-07/02/2024 a partirde 26/02/2024
2847101993	ARACELI RITA CUMIM	1	SC02	RIO BRANCO DO SUL	MARIA DA LUZ FURQUIM, CE-EF M N PROFIS	MET ENS LING PORTUGUESA	2	R0063824-07/02/2024 a partirde 26/02/2024
2847101993	ARACELI RITA CUMIM	1	SC02	RIO BRANCO DO SUL	MARIA DA LUZ FURQUIM, CE-EF M N PROFIS	MET ENS EDUC FISICA	2	R0063824-07/02/2024 a partirde 26/02/2024
36591297987	ARAKEN COELHO DOS SANTOS	1	SC02	JAGUAPITA	NILSON RIBAS, C E DR-EMN PROFIS	EDUCACAO FISICA	2	R0191224-02/04/2024 a partirde 12/03/2024
36591297987	ARAKEN COELHO DOS SANTOS	1	SC02	JAGUAPITA	NILSON RIBAS, C E DR-EMN PROFIS	AULA ESPEC TREINAM ESPORTIVO	4	R0063824-07/02/2024 a partirde 12/03/2024
36813095900	ARGEMIRO SPURIO GARCIA	4	SC02	PINHAIS	HUMBERTO A CASTELO BRANCO,C E-EF M PROFI	ENSINO RELIGIOSO	1	R0063824-07/02/2024 a partirde 04/04/2024
36813095900	ARGEMIRO SPURIO GARCIA	4	SC02	PINHAIS	HUMBERTO A CASTELO BRANCO,C E-EF M PROFI	ENSINO RELIGIOSO	1	R0063824-07/02/2024 a partirde 04/04/2024
36813095900	ARGEMIRO SPURIO GARCIA	4	SC02	PINHAIS	HUMBERTO A CASTELO BRANCO,C E-EF M PROFI	ENSINO RELIGIOSO	1	R0063824-07/02/2024 a partirde 04/04/2024
36813095900	ARGEMIRO SPURIO GARCIA	4	SC02	PINHAIS	HUMBERTO A CASTELO BRANCO,C E-EF M PROFI	ENSINO RELIGIOSO	1	R0063824-07/02/2024 a partirde 04/04/2024
36813095900	ARGEMIRO SPURIO GARCIA	4	SC02	PINHAIS	HUMBERTO A CASTELO BRANCO,C E-EF M PROFI	ENSINO RELIGIOSO	1	R0063824-07/02/2024 a partirde 04/04/2024
36813095900	ARGEMIRO SPURIO GARCIA	4	SC02	PINHAIS	HUMBERTO A CASTELO BRANCO,C E-EF M PROFI	ENSINO RELIGIOSO	1	R0063824-07/02/2024 a partirde 04/04/2024
36813095900	ARGEMIRO SPURIO GARCIA	4	SC02	PINHAIS	HUMBERTO A CASTELO BRANCO,C E-EF M PROFI	ENSINO RELIGIOSO	1	R0063824-07/02/2024 a partirde 04/04/2024
36813095900	ARGEMIRO SPURIO GARCIA	4	SC02	PINHAIS	HUMBERTO A CASTELO BRANCO,C E-EF M PROFI	PENSAMENTO COMPUTACIONAL	2	R0063824-07/02/2024 a partirde 04/04/2024
36813095900	ARGEMIRO SPURIO GARCIA	4	SC02	PINHAIS	HUMBERTO A CASTELO BRANCO,C E-EF M PROFI	LIDERANCA E GESTAO DE PESSOAS	4	R0063824-07/02/2024 a partirde 04/04/2024
36813095900	ARGEMIRO SPURIO GARCIA	4	SC02	PINHAIS	HUMBERTO A CASTELO BRANCO,C E-EF M PROFI	HISTORIA	2	R0063824-07/02/2024 a partirde 04/04/2024
74712470291	ARIADNE TWIGG LIMA DO NASCIMENTO	2	SC02	FAZENDA RIO GRANDE	JORGE ANDRIGUETTO, C EDES-EF M N	MET DO ENS GEOGRAF E HISTORIA	3	R0122324-04/03/2024 a partirde 20/03/2024
74712470291	ARIADNE TWIGG LIMA DO NASCIMENTO	2	SC02	FAZENDA RIO GRANDE	JORGE ANDRIGUETTO, C EDES-EF M N	MET ENS EDUC FISICA	2	R0122324-04/03/2024 a partirde 20/03/2024

Diário Oficial Certificado Digitalmente
O Departamento de Imprensa Oficial do Estado do Paraná, da garantia de autenticidade deste documento, desde que visualizado através do site http://www.imprensaoficial.pr.gov.br

74712470291	ARIADNE TWIGG LIMA DO NASCIMENTO	2	SC02	FAZENDA RIO GRANDE	JORGE ANDRIGUETTO, C EDES-EF M N	MET ENS EDUC FISICA	2	R0122324-04/03/2024 a partirde 20/03/2024
74712470291	ARIADNE TWIGG LIMA DO NASCIMENTO	2	SC02	FAZENDA RIO GRANDE	JORGE ANDRIGUETTO, C EDES-EF M N	FUND PSICOL DA EDUCACAO	2	R0122324-04/03/2024 a partirde 20/03/2024
74712470291	ARIADNE TWIGG LIMA DO NASCIMENTO	2	SC02	FAZENDA RIO GRANDE	JORGE ANDRIGUETTO, C EDES-EF M N	CONCEPCOES NORTEADORA S ED ESP	2	R0122324-04/03/2024 a partirde 20/03/2024
74712470291	ARIADNE TWIGG LIMA DO NASCIMENTO	2	SC02	FAZENDA RIO GRANDE	JORGE ANDRIGUETTO, C EDES-EF M N	PRATICA DE FORMACAO (EST SUP)	1	R0063824-07/02/2024 a partirde 20/03/2024
74712470291	ARIADNE TWIGG LIMA DO NASCIMENTO	2	SC02	FAZENDA RIO GRANDE	JORGE ANDRIGUETTO, C EDES-EF M N	PSICOMOTRICI DADE	2	R0122324-04/03/2024 a partirde 20/03/2024
35451246904	ARIEL APARECIDA MULLER BORTOLUZZI	1	SC02	FAZENDA RIO GRANDE	JORGE ANDRIGUETTO, C EDES-EF M N	LITERATURA INFANTIL	1	R0191224-02/04/2024 a partirde 20/03/2024
35451246904	ARIEL APARECIDA MULLER BORTOLUZZI	1	SC02	FAZENDA RIO GRANDE	JORGE ANDRIGUETTO, C EDES-EF M N	PENSAMENTO COMPUTACION AL	1	R0191224-02/04/2024 a partirde 20/03/2024
63555832972	ARILDO PEREIRA DA ROSA	2	SC02	ORTIGUEIRA	TANCREDO A NEVES, C E CDR-EF M	GEOGRAFIA	1	R0063824-07/02/2024 a partirde 08/04/2024
95798099920	ARILSON LUIZ SCHENBERGER	1	SC02	PONTA GROSSA	LINDA S BACILA, C E PROFA-EF M PROFIS	ENSINO RELIGIOSO	1	R0063824-07/02/2024 a partirde 18/03/2024
69184550953	ARLEI ALBERTO HAUBERT	53	SC02	PATO BRANCO	SAO JOAO, C E-EF M	SOCIOLOGIA	1	R0063824-07/02/2024 a partirde 26/02/2024
69184550953	ARLEI ALBERTO HAUBERT	53	SC02	PATO BRANCO	SAO JOAO BOSCO, C E C-M-EF M PROFIS	SOCIOLOGIA I	2	R0063824-07/02/2024 a partirde 26/02/2024
69184550953	ARLEI ALBERTO HAUBERT	53	SC02	PATO BRANCO	SAO JOAO, C E-EF M	SOCIOLOGIA I	2	R0063824-07/02/2024 a partirde 26/02/2024
69184550953	ARLEI ALBERTO HAUBERT	53	SC02	PATO BRANCO	SAO JOAO, C E-EF M	ROBOTICA	2	R0063824-07/02/2024 a partirde 26/02/2024
69184550953	ARLEI ALBERTO HAUBERT	53	SC02	PATO BRANCO	SAO JOAO, C E-EF M	ROBOTICA	2	R0063824-07/02/2024 a partirde 26/02/2024
69184550953	ARLEI ALBERTO HAUBERT	53	SC02	PATO BRANCO	SAO JOAO, C E-EF M	ROBOTICA	2	R0063824-07/02/2024 a partirde 26/02/2024
69184550953	ARLEI ALBERTO HAUBERT	53	SC02	PATO BRANCO	SAO JOAO, C E-EF M	ROBOTICA	2	R0063824-07/02/2024 a partirde 26/02/2024
69184550953	ARLEI ALBERTO HAUBERT	53	SC02	PATO BRANCO	SAO JOAO, C E-EF M	ROBOTICA	2	R0122324-04/03/2024 a partirde 26/02/2024
2711954951	ARNALDO JOSE DA LUZ	2	SC02	PONTA GROSSA	INST ED E PROF CESAR PMARTINEZ-F M N P	GEOGRAFIA	2	R0063824-07/02/2024 a partirde 04/03/2024
2711954951	ARNALDO JOSE DA LUZ	2	SC02	PONTA GROSSA	INST ED E PROF CESAR PMARTINEZ-F M N P	GEOGRAFIA	3	R0063824-07/02/2024 a partirde 04/03/2024
2711954951	ARNALDO JOSE DA LUZ	2	SC02	PONTA GROSSA	INST ED E PROF CESAR PMARTINEZ-F M N P	GEOGRAFIA	2	R0063824-07/02/2024 a partirde 04/03/2024
2711954951	ARNALDO JOSE DA LUZ	2	SC02	PONTA GROSSA	INST ED E PROF CESAR PMARTINEZ-F M N P	GEOGRAFIA	2	R0063824-07/02/2024 a partirde 04/03/2024
39619621972	AUGUSTO JOAO SCHNEIDER FILHO	1	SC02	PATO BRANCO	CARLOS GOMES, C E-EF MPROFIS	EDUCACAO FISICA	2	R0191224-02/04/2024 a partirde 19/03/2024
39619621972	AUGUSTO JOAO SCHNEIDER FILHO	1	SC02	PATO BRANCO	CARLOS GOMES, C E-EF MPROFIS	EDUCACAO FISICA	2	R0191224-02/04/2024 a partirde 19/03/2024
39619621972	AUGUSTO JOAO SCHNEIDER FILHO	1	SC02	PATO BRANCO	CARLOS GOMES, C E-EF MPROFIS	EDUCACAO FISICA	2	R0191224-02/04/2024 a partirde 19/03/2024
39619621972	AUGUSTO JOAO SCHNEIDER FILHO	1	SC02	PATO BRANCO	CEEBJA PATO BRANCO-EFM	EDUCACAO FISICA I	3	R0191224-02/04/2024 a partirde 19/03/2024
39619621972	AUGUSTO JOAO SCHNEIDER FILHO	1	SC02	PATO BRANCO	CEEBJA PATO BRANCO-EFM	EDUCACAO FISICA II	3	R0191224-02/04/2024 a partirde 19/03/2024

83649620944	AUGUSTO MOROCINES DARCIM	1	SC02	MANOEL RIBAS	NEREU RAMOS, E E C-M-EF	PENSAMENTO COMPUTACIONAL	2	R0122324-04/03/2024 a partirde 19/03/2024
83649620944	AUGUSTO MOROCINES DARCIM	1	SC02	MANOEL RIBAS	NEREU RAMOS, E E C-M-EF	PENSAMENTO COMPUTACIONAL	2	R0122324-04/03/2024 a partirde 19/03/2024
83649620944	AUGUSTO MOROCINES DARCIM	1	SC02	MANOEL RIBAS	NEREU RAMOS, E E C-M-EF	PENSAMENTO COMPUTACIONAL	2	R0122324-04/03/2024 a partirde 19/03/2024
82601410949	AUGUSTO RUFINO FRANCISCO	1	SC02	ASSIS CHATEAUBRIAND	ANCHIETA, C E PE-EF MPROFIS	ROBOTICA	1	R0063824-07/02/2024 a partirde 13/03/2024
5766836805	AUREA ABIL RUSS	1	SC02	SAO PEDRO DO IVAI	CONJ HAB VIRGINIO SECO,E E DO-EF	AULA ESPEC TREINAM ESPORTIVO	1	R0191224-08/04/2024 a partirde 18/06/2024
20634145991	AUREA SANTORO	2	SC02	CURITIBA	PAULO LEMINSKI, C E-EF MN PROFIS	LINGUA INGLESA	1	R0122324-04/03/2024 a partirde 17/02/2024
48487970982	AURINEIDE MARIA MORENO HAUTH	2	SC02	CIDADE GAUCHA	COSTA E SILVA, C E MAL-EF M PROF NORMAL	HISTORIA I	3	R0063824-07/02/2024 a partirde 08/03/2024
48487970982	AURINEIDE MARIA MORENO HAUTH	2	SC02	CIDADE GAUCHA	COSTA E SILVA, C E MAL-EF M PROF NORMAL	HISTORIA	2	R0063824-07/02/2024 a partirde 08/03/2024
48487970982	AURINEIDE MARIA MORENO HAUTH	2	SC02	CIDADE GAUCHA	COSTA E SILVA, C E MAL-EF M PROF NORMAL	PROJETO DE VIDA	2	R0063824-07/02/2024 a partirde 08/03/2024
48487970982	AURINEIDE MARIA MORENO HAUTH	2	SC02	CIDADE GAUCHA	COSTA E SILVA, C E MAL-EF M PROF NORMAL	PROJETO DE VIDA	1	R0063824-07/02/2024 a partirde 08/03/2024
48487970982	AURINEIDE MARIA MORENO HAUTH	2	SC02	CIDADE GAUCHA	COSTA E SILVA, C E MAL-EF M PROF NORMAL	PROJETO DE VIDA	2	R0063824-07/02/2024 a partirde 08/03/2024
48487970982	AURINEIDE MARIA MORENO HAUTH	2	SC02	CIDADE GAUCHA	COSTA E SILVA, C E MAL-EF M PROF NORMAL	PROJETO DE VIDA	1	R0063824-07/02/2024 a partirde 08/03/2024
96869437904	AUZENI MARIA DE LIMA WUST	1	SC02	FOZ DO IGUACU	RIO BRANCO, C E BAR DO-EF M N PROF	PRATICA DE FORMACAO (EST SUP)	1	R0063824-07/02/2024 a partirde 01/04/2024
1530467918	AYCHE AHMED ELMOGRABI BARRETO	1	SC02	CURITIBA	LUIZA ROSS, C E C-M PROFA-EF M P	REDACAO E LEITURA	1	R0063824-07/02/2024 a partirde 08/04/2024
3444191936	BARBARA GERUSA HERMANN	54	SC02	CAPANEMA	CIRILO, C E PE-EF M PROFIS	PROTAGONISMO	1	R0122324-04/03/2024 a partirde 01/03/2024
3444191936	BARBARA GERUSA HERMANN	54	SC02	CAPANEMA	CIRILO, C E PE-EF M PROFIS	PROTAGONISMO	1	R0122324-04/03/2024 a partirde 01/03/2024
820837970	BARBARA HOCHSPRUNG ROBINSON	1	SC02	PARANAVAI	PARANAVAI, C E DE-EF M NPROFIS	LINGUA PORTUGUESA	1	R0063824-07/02/2024 a partirde 08/04/2024
2964905983	BARTUS GEROTTO GOZER	1	SC02	ASSIS CHATEAUBRIAND	CHATEAUBRIANDENSE, CE-EM N PROFIS	FISICA III	2	R0063824-07/02/2024 a partirde 13/03/2024
2964905983	BARTUS GEROTTO GOZER	1	SC02	ASSIS CHATEAUBRIAND	CHATEAUBRIANDENSE, CE-EM N PROFIS	FISICA III	2	R0063824-07/02/2024 a partirde 13/03/2024
2964905983	BARTUS GEROTTO GOZER	1	SC02	ASSIS CHATEAUBRIAND	CHATEAUBRIANDENSE, CE-EM N PROFIS	FISICA I	2	R0063824-07/02/2024 a partirde 13/03/2024
2964905983	BARTUS GEROTTO GOZER	1	SC02	ASSIS CHATEAUBRIAND	CHATEAUBRIANDENSE, CE-EM N PROFIS	FISICA I	2	R0063824-07/02/2024 a partirde 13/03/2024
58648119987	BEATRIZ APARECIDA NARDIELO	2	SC02	RONCADOR	ALTO SAO JOAO, C E C DE-EF M	COMPONENTE CURRIC ELETIVO I	1	R0063824-07/02/2024 a partirde 13/04/2024
58648119987	BEATRIZ APARECIDA NARDIELO	2	SC02	RONCADOR	ALTO SAO JOAO, C E C DE-EF M	LINGUA PORTUGUESA	3	R0063824-07/02/2024 a partirde 13/04/2024
58648119987	BEATRIZ APARECIDA NARDIELO	2	SC02	RONCADOR	ALTO SAO JOAO, C E C DE-EF M	LINGUA PORTUGUESA	4	R0191224-02/04/2024 a partirde 13/04/2024
74576879987	BEATRIZ EICKHOFF DA COSTA	92	SC02	PATO BRANCO	PATO BRANCO, C E DE-EFM PROFIS N	BIOLOGIA I	1	R0063824-07/02/2024 a partirde 08/04/2024
3573425933	BELMIRO MARCOS BELONI	2	SC02	GUARAPUAVA	GUARAPUAVA, C E VISCDE-EF M N PROFIS	SOCIOLOGIA	2	R0063824-07/02/2024 a partirde 08/04/2024

Diário Oficial Certificado Digitalmente
O Departamento de Imprensa Oficial do Estado do Paraná, da garantia de autenticidade deste documento, desde que visualizado através do site http://www.imprensaoficial.pr.gov.br

3573425933	BELMIRO MARCOS BELONI	2	SC02	GUARAPUAVA	GUARAPUAVA, C E VISCDE-EF M N PROFIS	SOCIOLOGIA	2	R0063824-07/02/2024 a partirde 08/04/2024
2491579936	BENEDITO GABRIEL FULAN	1	SC02	SANTO ANTONIO DA PLATINA	RIO BRANCO, C E-EF M NPROFIS	LINGUA PORTUGUESA	1	R0063824-07/02/2024 a partirde 18/03/2024
4382304938	BENEDITO PEREIRA DE MENDONCA JUNIOR	91	SC02	LONDRINA	CENTRO EST EDU PROF PMARIA R CASTALDI	PROCESSOS DE FABRICACAO	1	R0122324-04/03/2024 a partirde 20/03/2024
95778616953	BERNADETE DERKACH	1	SC02	PONTA GROSSA	CENTRO EST EDUC PROFAGR AUGUSTO RIBAS	BIOLOGIA	2	R0122324-04/03/2024 a partirde 11/03/2024
95778616953	BERNADETE DERKACH	1	SC02	PONTA GROSSA	CENTRO EST EDUC PROFAGR AUGUSTO RIBAS	BIOLOGIA	2	R0122324-04/03/2024 a partirde 11/03/2024
95778616953	BERNADETE DERKACH	1	SC02	PONTA GROSSA	REGENTE FEIJO, C E-EMPROFIS	GESTAO EM ZOOTECNIA	4	R0063824-07/02/2024 a partirde 11/03/2024
95778616953	BERNADETE DERKACH	1	SC02	PONTA GROSSA	REGENTE FEIJO, C E-EMPROFIS	GESTAO EM ZOOTECNIA	4	R0063824-07/02/2024 a partirde 11/03/2024
95778616953	BERNADETE DERKACH	1	SC02	PONTA GROSSA	REGENTE FEIJO, C E-EMPROFIS	GESTAO EM ZOOTECNIA	3	R0191224-02/04/2024 a partirde 11/03/2024
95778616953	BERNADETE DERKACH	1	SC02	PONTA GROSSA	DORAH G DAITSCHMAN, CE-EF M	BIOLOGIA	2	R0191224-02/04/2024 a partirde 11/03/2024
95778616953	BERNADETE DERKACH	1	SC02	PONTA GROSSA	DORAH G DAITSCHMAN, CE-EF M	BIOLOGIA	1	R0063824-07/02/2024 a partirde 11/03/2024
95778616953	BERNADETE DERKACH	1	SC02	PONTA GROSSA	DORAH G DAITSCHMAN, CE-EF M	BIOLOGIA	2	R0063824-07/02/2024 a partirde 06/03/2024
35576642953	BERNADETE GASPAR DE ABREU	1	SC02	ANTONINA	CENTRO EST ED PROFISDR BRASILIO MACHADO	SEGURANCA DO TRABALHO	4	R0191224-02/04/2024 a partirde 01/03/2024
35576642953	BERNADETE GASPAR DE ABREU	1	SC02	ANTONINA	CENTRO EST ED PROFISDR BRASILIO MACHADO	SEGURANCA DO TRABALHO	4	R0191224-02/04/2024 a partirde 01/03/2024
35576642953	BERNADETE GASPAR DE ABREU	1	SC02	ANTONINA	CENTRO EST ED PROFISDR BRASILIO MACHADO	SEGURANCA DO TRABALHO	4	R0122324-04/03/2024 a partirde 01/03/2024
35576642953	BERNADETE GASPAR DE ABREU	1	SC02	ANTONINA	CENTRO EST ED PROFISDR BRASILIO MACHADO	PREVENCAO E COMBATE A INCENDIO	1	R0191224-02/04/2024 a partirde 13/03/2024
35576642953	BERNADETE GASPAR DE ABREU	1	SC02	ANTONINA	CENTRO EST ED PROFISDR BRASILIO MACHADO	PREVENCAO E COMBATE A INCENDIO	4	R0122324-04/03/2024 a partirde 01/03/2024
35576642953	BERNADETE GASPAR DE ABREU	1	SC02	ANTONINA	MARIA ARMINDA, C E PROF-EF M PROFIS	BIOLOGIA	5	R0122324-04/03/2024 a partirde 01/03/2024
35576642953	BERNADETE GASPAR DE ABREU	1	SC02	ANTONINA	MARIA ARMINDA, C E PROF-EF M PROFIS	BIOLOGIA	6	R0191224-02/04/2024 a partirde 08/03/2024
2716872902	BIANCA MONTECELLI	96	SC02	NOVA AURORA	JORGE NACLI, E E-EF	ARTE	1	R0191224-02/04/2024 a partirde 07/07/2024
57464790987	BIANCA SUSANNA PETERS ROSSATO	6	SC02	IMBAU	MARIA DAS G C DI MARIO,C E PROFA - EFMP	BIOLOGIA	2	R0122324-04/03/2024 a partirde 05/03/2024
57464790987	BIANCA SUSANNA PETERS ROSSATO	6	SC02	IMBAU	MARIA DAS G C DI MARIO,C E PROFA - EFMP	CIENCIAS	2	R0063824-07/02/2024 a partirde 05/03/2024
57464790987	BIANCA SUSANNA PETERS ROSSATO	6	SC02	IMBAU	MARIA DAS G C DI MARIO,C E PROFA - EFMP	CIENCIAS	3	R0063824-07/02/2024 a partirde 05/03/2024
57464790987	BIANCA SUSANNA PETERS ROSSATO	6	SC02	IMBAU	MARIA DAS G C DI MARIO,C E PROFA - EFMP	CIENCIAS	2	R0122324-04/03/2024 a partirde 05/03/2024
57464790987	BIANCA SUSANNA PETERS ROSSATO	6	SC02	IMBAU	MARIA DAS G C DI MARIO,C E PROFA - EFMP	CIENCIAS	3	R0063824-07/02/2024 a partirde 05/03/2024
57464790987	BIANCA SUSANNA PETERS ROSSATO	6	SC02	IMBAU	MARIA DAS G C DI MARIO,C E PROFA - EFMP	CIENCIAS	3	R0063824-07/02/2024 a partirde 05/03/2024
5236484995	BRUNA DE SOUZA SENE BARBOSA	5	SC02	BANDEIRANTES	CENTRO EST EDUC PROFISOZORIO G NOGUEIRA	ATIV COMP MAIS APREND 2	2	R0191224-02/04/2024 a partirde 01/03/2024

5625704970	BRUNA MARIA VERONESE	4	SC02	FAZENDA RIO GRANDE	CEEBJA MATHILDE PISSAIAPELANDA-EF M	LINGUA PORTUGUESA II	9	R0191224-02/04/2024 a partirde 18/03/2024
5625704970	BRUNA MARIA VERONESE	4	SC02	FAZENDA RIO GRANDE	CEEBJA MATHILDE PISSAIAPELANDA-EF M	LINGUA INGLESA II	2	R0191224-02/04/2024 a partirde 19/03/2024
5625704970	BRUNA MARIA VERONESE	4	SC02	FAZENDA RIO GRANDE	CEEBJA MATHILDE PISSAIAPELANDA-EF M	LINGUA INGLESA II	2	R0063824-07/02/2024 a partirde 15/03/2024
5625704970	BRUNA MARIA VERONESE	4	SC02	FAZENDA RIO GRANDE	BAYARD OSNA, C E DR-EFM	LINGUA INGLESA	2	R0063824-07/02/2024 a partirde 15/03/2024
5625704970	BRUNA MARIA VERONESE	4	SC02	FAZENDA RIO GRANDE	BAYARD OSNA, C E DR-EFM	LINGUA INGLESA	2	R0063824-07/02/2024 a partirde 15/03/2024
5625704970	BRUNA MARIA VERONESE	4	SC02	FAZENDA RIO GRANDE	BAYARD OSNA, C E DR-EFM	LINGUA INGLESA	1	R0063824-07/02/2024 a partirde 15/03/2024
5625704970	BRUNA MARIA VERONESE	4	SC02	FAZENDA RIO GRANDE	BAYARD OSNA, C E DR-EFM	LINGUA INGLESA	2	R0063824-07/02/2024 a partirde 15/03/2024
5625704970	BRUNA MARIA VERONESE	4	SC02	FAZENDA RIO GRANDE	BAYARD OSNA, C E DR-EFM	LINGUA INGLESA	2	R0063824-07/02/2024 a partirde 15/03/2024
5625704970	BRUNA MARIA VERONESE	4	SC02	FAZENDA RIO GRANDE	BAYARD OSNA, C E DR-EFM	LINGUA INGLESA	2	R0063824-07/02/2024 a partirde 15/03/2024
5625704970	BRUNA MARIA VERONESE	4	SC02	FAZENDA RIO GRANDE	BAYARD OSNA, C E DR-EFM	LINGUA INGLESA	2	R0063824-07/02/2024 a partirde 15/03/2024
6622590923	BRUNA MARQUES DUARTE	4	SC02	NOVA ESPERANCA	SAO VICENTE DE PAULA, CE-EF M N PROFIS	BIOLOGIA	2	R0063824-07/02/2024 a partirde 01/03/2024
6622590923	BRUNA MARQUES DUARTE	4	SC02	NOVA ESPERANCA	SAO VICENTE DE PAULA, CE-EF M N PROFIS	BIOLOGIA	2	R0063824-07/02/2024 a partirde 01/03/2024
6622590923	BRUNA MARQUES DUARTE	4	SC02	NOVA ESPERANCA	SAO VICENTE DE PAULA, CE-EF M N PROFIS	BIOLOGIA	2	R0063824-07/02/2024 a partirde 01/03/2024
6622590923	BRUNA MARQUES DUARTE	4	SC02	NOVA ESPERANCA	SAO VICENTE DE PAULA, CE-EF M N PROFIS	BIOLOGIA	2	R0063824-07/02/2024 a partirde 01/03/2024
6622590923	BRUNA MARQUES DUARTE	4	SC02	NOVA ESPERANCA	SAO VICENTE DE PAULA, CE-EF M N PROFIS	BIOLOGIA	2	R0063824-07/02/2024 a partirde 01/03/2024
6622590923	BRUNA MARQUES DUARTE	4	SC02	NOVA ESPERANCA	SAO VICENTE DE PAULA, CE-EF M N PROFIS	BIOLOGIA	2	R0191224-02/04/2024 a partirde 01/03/2024
6622590923	BRUNA MARQUES DUARTE	4	SC02	NOVA ESPERANCA	SAO VICENTE DE PAULA, CE-EF M N PROFIS	BIOLOGIA	2	R0191224-02/04/2024 a partirde 01/03/2024
6622590923	BRUNA MARQUES DUARTE	4	SC02	NOVA ESPERANCA	SAO VICENTE DE PAULA, CE-EF M N PROFIS	BIOLOGIA	2	R0191224-02/04/2024 a partirde 01/03/2024
6622590923	BRUNA MARQUES DUARTE	4	SC02	NOVA ESPERANCA	SAO VICENTE DE PAULA, CE-EF M N PROFIS	CIENCIAS	3	R0191224-02/04/2024 a partirde 01/03/2024
6622590923	BRUNA MARQUES DUARTE	4	SC02	NOVA ESPERANCA	SAO VICENTE DE PAULA, CE-EF M N PROFIS	CIENCIAS	2	R0191224-02/04/2024 a partirde 01/03/2024
6622590923	BRUNA MARQUES DUARTE	4	SC02	NOVA ESPERANCA	SAO VICENTE DE PAULA, CE-EF M N PROFIS	CIENCIAS	3	R0063824-07/02/2024 a partirde 01/03/2024
6622590923	BRUNA MARQUES DUARTE	4	SC02	NOVA ESPERANCA	SAO VICENTE DE PAULA, CE-EF M N PROFIS	CIENCIAS	2	R0063824-07/02/2024 a partirde 01/03/2024
6622590923	BRUNA MARQUES DUARTE	4	SC02	NOVA ESPERANCA	SAO VICENTE DE PAULA, CE-EF M N PROFIS	CIENCIAS	3	R0191224-02/04/2024 a partirde 01/03/2024
7435445959	BRUNA TOMIN DA SILVA	1	SC02	CASCAVEL	JARDIM INTERLAGOS, C E-EF M PROFIS	GEOGRAFIA I	1	R0063824-07/02/2024 a partirde 26/03/2024
7435445959	BRUNA TOMIN DA SILVA	1	SC02	CASCAVEL	JARDIM INTERLAGOS, C E-EF M PROFIS	GEOGRAFIA	3	R0063824-07/02/2024 a partirde 26/03/2024
7435445959	BRUNA TOMIN DA SILVA	1	SC02	CASCAVEL	JARDIM INTERLAGOS, C E-EF M PROFIS	GEOGRAFIA	2	R0063824-07/02/2024 a partirde 26/03/2024

Diário Oficial Certificado Digitalmente
O Departamento de Imprensa Oficial do Estado do Paraná, da garantia de autenticidade deste documento, desde que visualizado através do site http://www.imprensaoficial.pr.gov.br

7435445959	BRUNA TOMIN DA SILVA	1	SC02	CASCAVEL	JARDIM INTERLAGOS, C E-EF M PROFIS	GEOGRAFIA	3	R0063824-07/02/2024 a partirde 26/03/2024
7435445959	BRUNA TOMIN DA SILVA	1	SC02	CASCAVEL	JARDIM INTERLAGOS, C E-EF M PROFIS	GEOGRAFIA	2	R0063824-07/02/2024 a partirde 26/03/2024
55332579934	BRUNO BRUNALDO GALVAN	91	SC02	ALMIRANTE TAMANDARE	ANGELA SANDRI TEIXEIRA,C E PROF-EF M	MATEMATICA	5	R0063824-07/02/2024 a partirde 26/02/2024
55332579934	BRUNO BRUNALDO GALVAN	91	SC02	ALMIRANTE TAMANDARE	ANGELA SANDRI TEIXEIRA,C E PROF-EF M	MATEMATICA	5	R0063824-07/02/2024 a partirde 26/02/2024
55332579934	BRUNO BRUNALDO GALVAN	91	SC02	ALMIRANTE TAMANDARE	ANGELA SANDRI TEIXEIRA,C E PROF-EF M	MATEMATICA	5	R0063824-07/02/2024 a partirde 26/02/2024
2009313933	BYANCA DE CASSIA CARDOZO	1	SC02	CURITIBA	SAO PEDRO APOSTOLO, CE-EF M PROFIS	ASSIST ENFERM A SAUDE	3	R0063824-07/02/2024 a partirde 26/03/2024
2009313933	BYANCA DE CASSIA CARDOZO	1	SC02	CURITIBA	SAO PEDRO APOSTOLO, CE-EF M PROFIS	ASSIST ENFERM A SAUDE	1	R0122324-04/03/2024 a partirde 26/03/2024
4975658976	CAMYLLA GALANTE	1	SC02	CASCAVEL	ACQUILINO MASSOCHIN, CE-EF M	PROTAGONISMO	1	R0063824-07/02/2024 a partirde 24/03/2024
4975658976	CAMYLLA GALANTE	1	SC02	CASCAVEL	ACQUILINO MASSOCHIN, CE-EF M	ESTUDO ORIENTADO	3	R0063824-07/02/2024 a partirde 24/03/2024
4975658976	CAMYLLA GALANTE	1	SC02	CASCAVEL	ACQUILINO MASSOCHIN, CE-EF M	PREPARACAO POS-MEDIO	1	R0063824-07/02/2024 a partirde 24/03/2024
4975658976	CAMYLLA GALANTE	1	SC02	CASCAVEL	ACQUILINO MASSOCHIN, CE-EF M	COMPONENTE CURRICULAR ELETIVO	2	R0063824-07/02/2024 a partirde 24/03/2024
4975658976	CAMYLLA GALANTE	1	SC02	CASCAVEL	ACQUILINO MASSOCHIN, CE-EF M	PROJETO DE VIDA	1	R0063824-07/02/2024 a partirde 24/03/2024
4975658976	CAMYLLA GALANTE	1	SC02	CASCAVEL	ACQUILINO MASSOCHIN, CE-EF M	PROJETO DE VIDA I	3	R0063824-07/02/2024 a partirde 24/03/2024
4975658976	CAMYLLA GALANTE	1	SC02	CASCAVEL	ACQUILINO MASSOCHIN, CE-EF M	REDACAO E LEITURA	2	R0063824-07/02/2024 a partirde 24/03/2024
4975658976	CAMYLLA GALANTE	1	SC02	CASCAVEL	ACQUILINO MASSOCHIN, CE-EF M	REDACAO E LEITURA	2	R0063824-07/02/2024 a partirde 24/03/2024
2243708981	CANDIDA MARINA PORTUGAL SANCHES	2	SC02	CAMPO LARGO	SAGRADA FAMILIA, C E-EFM N P	BIOLOGIA I	2	R0063824-07/02/2024 a partirde 15/04/2024
2243708981	CANDIDA MARINA PORTUGAL SANCHES	2	SC02	CAMPO LARGO	SAGRADA FAMILIA, C E-EFM N P	BIOLOGIA	2	R0063824-07/02/2024 a partirde 15/04/2024
2243708981	CANDIDA MARINA PORTUGAL SANCHES	2	SC02	CAMPO LARGO	CLOTARIO PORTUGAL, C EDES-EF M PROFIS	BIOLOGIA	1	R0063824-07/02/2024 a partirde 15/04/2024
2243708981	CANDIDA MARINA PORTUGAL SANCHES	2	SC02	CAMPO LARGO	CLOTARIO PORTUGAL, C EDES-EF M PROFIS	BIOLOGIA II	3	R0063824-07/02/2024 a partirde 15/04/2024
2243708981	CANDIDA MARINA PORTUGAL SANCHES	2	SC02	CAMPO LARGO	DARLEI ADAD, C E-EF M P	BIOLOGIA	2	R0063824-07/02/2024 a partirde 15/04/2024
2243708981	CANDIDA MARINA PORTUGAL SANCHES	2	SC02	CAMPO LARGO	DARLEI ADAD, C E-EF M P	BIOLOGIA	2	R0063824-07/02/2024 a partirde 15/04/2024
2243708981	CANDIDA MARINA PORTUGAL SANCHES	2	SC02	CAMPO LARGO	DARLEI ADAD, C E-EF M P	BIOLOGIA I	2	R0063824-07/02/2024 a partirde 15/04/2024
3001710993	CARLA CRISTINA CAMPOS DE ALMEIDA	92	SC02	RESERVA	MANOEL A GOMES, C E-EFM PROFIS	LINGUA PORTUGUESA	3	R0063824-07/02/2024 a partirde 18/03/2024
3001710993	CARLA CRISTINA CAMPOS DE ALMEIDA	92	SC02	RESERVA	MANOEL A GOMES, C E-EFM PROFIS	LINGUA PORTUGUESA	3	R0063824-07/02/2024 a partirde 18/03/2024
3001710993	CARLA CRISTINA CAMPOS DE ALMEIDA	92	SC02	RESERVA	MANOEL A GOMES, C E-EFM PROFIS	LINGUA PORTUGUESA	3	R0063824-07/02/2024 a partirde 18/03/2024
3001710993	CARLA CRISTINA CAMPOS DE ALMEIDA	92	SC02	RESERVA	MANOEL A GOMES, C E-EFM PROFIS	LINGUA PORTUGUESA	3	R0063824-07/02/2024 a partirde 18/03/2024

3001710993	CARLA CRISTINA CAMPOS DE ALMEIDA	92	SC02	RESERVA	MANOEL A GOMES, C E-EFM PROFIS	LINGUA PORTUGUESA	3	R0063824-07/02/2024 a partirde 18/03/2024
83879510997	CARLA DANIELE DE RAMOS BRUMATTI	97	SC02	CURITIBA	SAO PEDRO APOSTOLO, CE-EF M PROFIS	ESTAGIO INT ASSIST ENFERMAGEM	3	R0191224-02/04/2024 a partirde 03/04/2024
83879510997	CARLA DANIELE DE RAMOS BRUMATTI	97	SC02	CURITIBA	SAO PEDRO APOSTOLO, CE-EF M PROFIS	INTRODUCAO A ASSIST EM ENFERM	11	R0191224-02/04/2024 a partirde 03/04/2024
83879510997	CARLA DANIELE DE RAMOS BRUMATTI	97	SC02	CURITIBA	SAO PEDRO APOSTOLO, CE-EF M PROFIS	INTRODUCAO A ASSIST EM ENFERM	11	R0063824-07/02/2024 a partirde 15/03/2024
6729038900	CARLA DUTRA DE MEDEIROS	9	SC02	ABATIA	RUI BARBOSA, C E -EF M NPROFIS	PROGRAMACA O BACK-END	1	R0063824-07/02/2024 a partirde 22/03/2024
6729038900	CARLA DUTRA DE MEDEIROS	9	SC02	ABATIA	RUI BARBOSA, C E -EF M NPROFIS	PROGRAMACA O BACK-END	3	R0063824-07/02/2024 a partirde 22/03/2024
6729038900	CARLA DUTRA DE MEDEIROS	9	SC02	ABATIA	RUI BARBOSA, C E -EF M NPROFIS	PROGRAMACA O NO DES DE SISTEMAS	3	R0063824-07/02/2024 a partirde 22/03/2024
6729038900	CARLA DUTRA DE MEDEIROS	9	SC02	ABATIA	RUI BARBOSA, C E -EF M NPROFIS	PROGRAMACA O NO DES DE SISTEMAS	1	R0063824-07/02/2024 a partirde 22/03/2024
6729038900	CARLA DUTRA DE MEDEIROS	9	SC02	ABATIA	RUI BARBOSA, C E -EF M NPROFIS	MATEMATICA II	2	R0063824-07/02/2024 a partirde 22/03/2024
6729038900	CARLA DUTRA DE MEDEIROS	9	SC02	ABATIA	RUI BARBOSA, C E -EF M NPROFIS	EDUCACAO FINANCEIRA	1	R0063824-07/02/2024 a partirde 22/03/2024
6729038900	CARLA DUTRA DE MEDEIROS	9	SC02	RIBEIRAO DO PINHAL	RUTH M CORREA, C E C-M-EF M	MATEMATICA II	2	R0063824-07/02/2024 a partirde 22/03/2024
6729038900	CARLA DUTRA DE MEDEIROS	9	SC02	RIBEIRAO DO PINHAL	RUTH M CORREA, C E C-M-EF M	MATEMATICA II	2	R0063824-07/02/2024 a partirde 22/03/2024
2051927936	CARLA ELISANGELA PHILIPPSEN	52	SC02	MISSAL	EDUARDO MICHELIS, C EPE-EF M N PROFIS	MATEMATICA	1	R0063824-07/02/2024 a partirde 11/03/2024
2051927936	CARLA ELISANGELA PHILIPPSEN	52	SC02	MISSAL	EDUARDO MICHELIS, C EPE-EF M N PROFIS	MATEMATICA	2	R0063824-07/02/2024 a partirde 11/03/2024
2051927936	CARLA ELISANGELA PHILIPPSEN	52	SC02	MISSAL	EDUARDO MICHELIS, C EPE-EF M N PROFIS	MATEMATICA	3	R0063824-07/02/2024 a partirde 11/03/2024
2051927936	CARLA ELISANGELA PHILIPPSEN	52	SC02	MISSAL	EDUARDO MICHELIS, C EPE-EF M N PROFIS	MATEMATICA	4	R0063824-07/02/2024 a partirde 11/03/2024
2051927936	CARLA ELISANGELA PHILIPPSEN	52	SC02	MISSAL	EDUARDO MICHELIS, C EPE-EF M N PROFIS	MATEMATICA	3	R0063824-07/02/2024 a partirde 11/03/2024
2051927936	CARLA ELISANGELA PHILIPPSEN	52	SC02	MISSAL	EDUARDO MICHELIS, C EPE-EF M N PROFIS	QUIMICA	2	R0063824-07/02/2024 a partirde 11/03/2024
86536710991	CARLA GAFO	4	SC02	CURITIBA	PAULO LEMINSKI, C E-EF MN PROFIS	LINGUA PORTUGUESA	3	R0063824-07/02/2024 a partirde 01/02/2024
86536710991	CARLA GAFO	4	SC02	CURITIBA	PAULO LEMINSKI, C E-EF MN PROFIS	LINGUA PORTUGUESA	3	R0063824-07/02/2024 a partirde 01/02/2024
64166333968	CARLA MARA DE JESUS	1	SC02	CURITIBA	POLIVALENTE DE CURITIBA, C E-EF M N P	PROJETO DE VIDA	2	R0063824-07/02/2024 a partirde 26/03/2024
64166333968	CARLA MARA DE JESUS	1	SC02	CURITIBA	POLIVALENTE DE CURITIBA, C E-EF M N P	PROJETO DE VIDA	2	R0063824-07/02/2024 a partirde 26/03/2024
86510606968	CARLA PATRICIA SCHUTZ HENZ	1	SC02	NOVA SANTA ROSA	GASPAR DUTRA, C E MAL-EF M PROFIS	DOCENCIA SALA REC MULTF SF	15	R0122324-04/03/2024 a partirde 22/03/2024
87524643934	CARLA REGINA CARDOZO	90	SC02	SAO JOSE DOS PINHAIS	SAO CRISTOVAO, C E-EF MPROFIS N	ARTE	1	R0122324-04/03/2024 a partirde 08/04/2024
61198234920	CARLO VICENTE BURMESTER RAMIREZ	1	SC02	CURITIBA	ALGACYR M MAEDER, C EPROF-EF M PROFIS	EMPREENDEDORISMO I	1	R0063824-07/02/2024 a partirde 25/03/2024
61198234920	CARLO VICENTE BURMESTER RAMIREZ	1	SC02	CURITIBA	ALGACYR M MAEDER, C EPROF-EF M PROFIS	EMPREENDEDORISMO I	2	R0191224-02/04/2024 a partirde 25/03/2024

Diário Oficial Certificado Digitalmente
O Departamento de Imprensa Oficial do Estado do Paraná, da garantia de autenticidade deste documento, desde que visualizado através do site http://www.imprensaoficial.pr.gov.br

61198234920	CARLO VICENTE BURMESTER RAMIREZ	1	SC02	CURITIBA	ALGACYR M MAEDER, C EPROF-EF M PROFIS	EMPREENDEDORISMO I	2	R0191224-02/04/2024 a partirde 25/03/2024
61198234920	CARLO VICENTE BURMESTER RAMIREZ	1	SC02	CURITIBA	ALGACYR M MAEDER, C EPROF-EF M PROFIS	EDUCACAO FISICA	2	R0063824-07/02/2024 a partirde 25/03/2024
61198234920	CARLO VICENTE BURMESTER RAMIREZ	1	SC02	CURITIBA	ALGACYR M MAEDER, C EPROF-EF M PROFIS	EDUCACAO FISICA	2	R0063824-07/02/2024 a partirde 25/03/2024
61198234920	CARLO VICENTE BURMESTER RAMIREZ	1	SC02	CURITIBA	ALGACYR M MAEDER, C EPROF-EF M PROFIS	EDUCACAO FISICA	2	R0063824-07/02/2024 a partirde 25/03/2024
61198234920	CARLO VICENTE BURMESTER RAMIREZ	1	SC02	CURITIBA	ALGACYR M MAEDER, C EPROF-EF M PROFIS	EDUCACAO FISICA	2	R0063824-07/02/2024 a partirde 25/03/2024
61198234920	CARLO VICENTE BURMESTER RAMIREZ	1	SC02	CURITIBA	ALGACYR M MAEDER, C EPROF-EF M PROFIS	EDUCACAO FISICA	2	R0063824-07/02/2024 a partirde 25/03/2024
61198234920	CARLO VICENTE BURMESTER RAMIREZ	1	SC02	CURITIBA	ALGACYR M MAEDER, C EPROF-EF M PROFIS	EDUCACAO FISICA	2	R0063824-07/02/2024 a partirde 25/03/2024
61198234920	CARLO VICENTE BURMESTER RAMIREZ	1	SC02	CURITIBA	ALGACYR M MAEDER, C EPROF-EF M PROFIS	EDUCACAO FISICA I	2	R0063824-07/02/2024 a partirde 25/03/2024
2583413945	CARLOS ALBERTO DE CASTRO	2	SC02	PINHAIS	HUMBERTO A CASTELO BRANCO,C E-EF M PROFI	MATEMATICA	2	R0063824-07/02/2024 a partirde 26/02/2024
36661554991	CARLOS ANTONIO DA SILVA	21	SC02	LONDRINA	MARIA J B AGUILERA, C EPROFA-EF M PROF	PROJETO DE VIDA	1	R0063824-07/02/2024 a partirde 04/03/2024
5096725901	CARLOS CEZAR PALMEIRA	91	SC02	CURIUVA	MARIA DIVA R DE PROENCA, C E C-EF M	ENSINO RELIGIOSO	1	R0063824-07/02/2024 a partirde 06/03/2024
5096725901	CARLOS CEZAR PALMEIRA	91	SC02	CURIUVA	MARIA DIVA R DE PROENCA, C E C-EF M	ENSINO RELIGIOSO	1	R0063824-07/02/2024 a partirde 06/03/2024
2382306947	CARLOS EDUARDO BASSO CHRISTO	97	SC02	PRUDENTOPOLIS	ALBERTO DE CARVALHO, CE-EF M PROFIS	QUIMICA	2	R0191224-02/04/2024 a partirde 15/03/2024
2382306947	CARLOS EDUARDO BASSO CHRISTO	97	SC02	PRUDENTOPOLIS	ALBERTO DE CARVALHO, CE-EF M PROFIS	QUIMICA	2	R0191224-02/04/2024 a partirde 15/03/2024
2382306947	CARLOS EDUARDO BASSO CHRISTO	97	SC02	PRUDENTOPOLIS	ALBERTO DE CARVALHO, CE-EF M PROFIS	QUIMICA	2	R0063824-07/02/2024 a partirde 11/03/2024
2382306947	CARLOS EDUARDO BASSO CHRISTO	97	SC02	PRUDENTOPOLIS	ALBERTO DE CARVALHO, CE-EF M PROFIS	QUIMICA	2	R0063824-07/02/2024 a partirde 11/03/2024
2382306947	CARLOS EDUARDO BASSO CHRISTO	97	SC02	PRUDENTOPOLIS	ALBERTO DE CARVALHO, CE-EF M PROFIS	FARMACOLOGIA E FARMACOCINE	3	R0063824-07/02/2024 a partirde 11/03/2024
2382306947	CARLOS EDUARDO BASSO CHRISTO	97	SC02	PRUDENTOPOLIS	JOSE MARTENETZ, C E CBISPO D-EF M	QUIMICA	2	R0063824-07/02/2024 a partirde 11/03/2024
2382306947	CARLOS EDUARDO BASSO CHRISTO	97	SC02	PRUDENTOPOLIS	JOSE MARTENETZ, C E CBISPO D-EF M	QUIMICA	2	R0063824-07/02/2024 a partirde 11/03/2024
2382306947	CARLOS EDUARDO BASSO CHRISTO	97	SC02	PRUDENTOPOLIS	JOSE MARTENETZ, C E CBISPO D-EF M	QUIMICA I	3	R0063824-07/02/2024 a partirde 11/03/2024
581955994	CARLOS EDUARDO SILVEIRA	3	SC02	FOZ DO IGUACU	FLAVIO WARKEN, C E PROF-EF M N PROFIS	CIENCIAS	1	R0063824-07/02/2024 a partirde 21/03/2024
581955994	CARLOS EDUARDO SILVEIRA	3	SC02	SANTA TEREZINHA DE ITAIPU	ARCANGELO NANDI, C E-EFM PROFIS	BIOLOGIA	1	R0191224-02/04/2024 a partirde 08/04/2024
17297026867	CARLOS FERMINO DE PAULO	2	SC02	UMUARAMA	BENTO MOSSURUNGA, C E-EF M N PROFIS	FILOSOFIA I	3	R0191224-02/04/2024 a partirde 25/03/2024
17297026867	CARLOS FERMINO DE PAULO	2	SC02	UMUARAMA	BENTO MOSSURUNGA, C E-EF M N PROFIS	FILOSOFIA	2	R0063824-07/02/2024 a partirde 25/03/2024
17297026867	CARLOS FERMINO DE PAULO	2	SC02	UMUARAMA	BENTO MOSSURUNGA, C E-EF M N PROFIS	FILOSOFIA	2	R0063824-07/02/2024 a partirde 25/03/2024
17297026867	CARLOS FERMINO DE PAULO	2	SC02	UMUARAMA	BENTO MOSSURUNGA, C E-EF M N PROFIS	FILOSOFIA	2	R0063824-07/02/2024 a partirde 25/03/2024

17297026867	CARLOS FERMINO DE PAULO	2	SC02	UMUARAMA	BENTO MOSSURUNGA, C E-EF M N PROFIS	FILOSOFIA	2	R0063824-07/02/2024 a partirde 25/03/2024
17297026867	CARLOS FERMINO DE PAULO	2	SC02	UMUARAMA	BENTO MOSSURUNGA, C E-EF M N PROFIS	FILOSOFIA	2	R0063824-07/02/2024 a partirde 25/03/2024
17297026867	CARLOS FERMINO DE PAULO	2	SC02	UMUARAMA	HILDA TRAUTWEIN KAMAL,C E PROFA-EF M P	ENSINO RELIGIOSO	1	R0063824-07/02/2024 a partirde 25/03/2024
17297026867	CARLOS FERMINO DE PAULO	2	SC02	UMUARAMA	HILDA TRAUTWEIN KAMAL,C E PROFA-EF M P	ENSINO RELIGIOSO	1	R0063824-07/02/2024 a partirde 25/03/2024
17297026867	CARLOS FERMINO DE PAULO	2	SC02	UMUARAMA	HILDA TRAUTWEIN KAMAL,C E PROFA-EF M P	ENSINO RELIGIOSO	1	R0063824-07/02/2024 a partirde 25/03/2024
17297026867	CARLOS FERMINO DE PAULO	2	SC02	UMUARAMA	UMUARAMA, C A E DE-EPROFIS	FILOSOFIA	2	R0063824-07/02/2024 a partirde 26/02/2024
5840704970	CARLOS FERNANDO CAMARGO CRUZ	92	SC02	ITAPERUCU	BEDA MARIA, C E FR-EF MN	PROJETO DE VIDA	2	R0191224-02/04/2024 a partirde 01/04/2024
5840704970	CARLOS FERNANDO CAMARGO CRUZ	92	SC02	ITAPERUCU	BEDA MARIA, C E FR-EF MN	PROJETO DE VIDA	2	R0191224-02/04/2024 a partirde 01/04/2024
5840704970	CARLOS FERNANDO CAMARGO CRUZ	92	SC02	ITAPERUCU	BEDA MARIA, C E FR-EF MN	PROJETO DE VIDA	2	R0063824-07/02/2024 a partirde 01/03/2024
5840704970	CARLOS FERNANDO CAMARGO CRUZ	92	SC02	ITAPERUCU	BEDA MARIA, C E FR-EF MN	FUND PSICOL DA EDUCACAO	2	R0191224-02/04/2024 a partirde 01/04/2024
5840704970	CARLOS FERNANDO CAMARGO CRUZ	92	SC02	ITAPERUCU	BEDA MARIA, C E FR-EF MN	FUND PSICOL DA EDUCACAO	2	R0191224-02/04/2024 a partirde 01/04/2024
5840704970	CARLOS FERNANDO CAMARGO CRUZ	92	SC02	ITAPERUCU	BEDA MARIA, C E FR-EF MN	FUND PSICOL DA EDUCACAO	2	R0063824-07/02/2024 a partirde 01/03/2024
5840704970	CARLOS FERNANDO CAMARGO CRUZ	92	SC02	ITAPERUCU	BEDA MARIA, C E FR-EF MN	MET ENS EDUC FISICA	2	R0063824-07/02/2024 a partirde 01/03/2024
5840704970	CARLOS FERNANDO CAMARGO CRUZ	92	SC02	ITAPERUCU	BEDA MARIA, C E FR-EF MN	MET ENS EDUC FISICA	2	R0191224-02/04/2024 a partirde 01/04/2024
5840704970	CARLOS FERNANDO CAMARGO CRUZ	92	SC02	ITAPERUCU	BEDA MARIA, C E FR-EF MN	SOCIOLOGIA	2	R0063824-07/02/2024 a partirde 01/03/2024
5840704970	CARLOS FERNANDO CAMARGO CRUZ	92	SC02	ITAPERUCU	BEDA MARIA, C E FR-EF MN	SOCIOLOGIA	2	R0191224-02/04/2024 a partirde 01/04/2024
5840704970	CARLOS FERNANDO CAMARGO CRUZ	92	SC02	ITAPERUCU	BEDA MARIA, C E FR-EF MN	SOCIOLOGIA	2	R0191224-02/04/2024 a partirde 01/04/2024
5840704970	CARLOS FERNANDO CAMARGO CRUZ	92	SC02	ITAPERUCU	BEDA MARIA, C E FR-EF MN	FILOSOFIA	2	R0191224-02/04/2024 a partirde 01/04/2024
5840704970	CARLOS FERNANDO CAMARGO CRUZ	92	SC02	ITAPERUCU	BEDA MARIA, C E FR-EF MN	FILOSOFIA	2	R0191224-02/04/2024 a partirde 01/04/2024
5840704970	CARLOS FERNANDO CAMARGO CRUZ	92	SC02	ITAPERUCU	BEDA MARIA, C E FR-EF MN	FILOSOFIA	2	R0063824-07/02/2024 a partirde 01/03/2024
5840704970	CARLOS FERNANDO CAMARGO CRUZ	92	SC02	ITAPERUCU	BEDA MARIA, C E FR-EF MN	FUND HIST SOCIOL FILO DA EDUC	2	R0191224-02/04/2024 a partirde 01/04/2024
5840704970	CARLOS FERNANDO CAMARGO CRUZ	92	SC02	ITAPERUCU	BEDA MARIA, C E FR-EF MN	FUND HIST E METOD DA EDUC INF	2	R0191224-02/04/2024 a partirde 01/04/2024
5840704970	CARLOS FERNANDO CAMARGO CRUZ	92	SC02	ITAPERUCU	BEDA MARIA, C E FR-EF MN	FUND HIST E METOD DA EDUC INF	2	R0063824-07/02/2024 a partirde 01/03/2024
5840704970	CARLOS FERNANDO CAMARGO CRUZ	92	SC02	ITAPERUCU	BEDA MARIA, C E FR-EF MN	LINGUA PORTUGUESA	3	R0191224-02/04/2024 a partirde 01/04/2024
5840704970	CARLOS FERNANDO CAMARGO CRUZ	92	SC02	ITAPERUCU	BEDA MARIA, C E FR-EF MN	LINGUA PORTUGUESA	3	R0063824-07/02/2024 a partirde 01/03/2024
32662542870	CARLOS HENRIQUE LOPES PIMENTEL	6	SC02	LONDRINA	LAURO G DA V PESSOA, EE C-M PROF-EF	HISTORIA	3	R0063824-07/02/2024 a partirde 08/04/2024

Diário Oficial Certificado Digitalmente
O Departamento de Imprensa Oficial do Estado do Paraná, da garantia de autenticidade deste documento, desde que visualizado através do site http://www.imprensaoficial.pr.gov.br

32662542870	CARLOS HENRIQUE LOPES PIMENTEL	6	SC02	LONDRINA	LAURO G DA V PESSOA, EE C-M PROF-EF	HISTORIA	3	R0063824-07/02/2024 a partirde 08/04/2024
32662542870	CARLOS HENRIQUE LOPES PIMENTEL	6	SC02	LONDRINA	LAURO G DA V PESSOA, EE C-M PROF-EF	HISTORIA	3	R0063824-07/02/2024 a partirde 08/04/2024
32662542870	CARLOS HENRIQUE LOPES PIMENTEL	6	SC02	LONDRINA	LAURO G DA V PESSOA, EE C-M PROF-EF	HISTORIA	3	R0063824-07/02/2024 a partirde 08/04/2024
32662542870	CARLOS HENRIQUE LOPES PIMENTEL	6	SC02	LONDRINA	LAURO G DA V PESSOA, EE C-M PROF-EF	HISTORIA	3	R0063824-07/02/2024 a partirde 08/04/2024
87405059953	CARLOS MARIO ALBERTI JUNIOR	1	SC02	CURITIBA	SANTA CANDIDA, C E-EF MPROFIS N	AULA ESPEC TREINAM ESPORTIVO	4	R0122324-04/03/2024 a partirde 04/03/2024
87405059953	CARLOS MARIO ALBERTI JUNIOR	1	SC02	CURITIBA	SANTA CANDIDA, C E-EF MPROFIS N	AULA ESPEC TREINAM ESPORTIVO	1	R0063824-07/02/2024 a partirde 04/03/2024
87405059953	CARLOS MARIO ALBERTI JUNIOR	1	SC02	CURITIBA	SANTA CANDIDA, C E-EF MPROFIS N	EDUCACAO FISICA	2	R0063824-07/02/2024 a partirde 01/02/2024
87405059953	CARLOS MARIO ALBERTI JUNIOR	1	SC02	CURITIBA	SANTA CANDIDA, C E-EF MPROFIS N	EDUCACAO FISICA	2	R0191224-02/04/2024 a partirde 04/03/2024
87405059953	CARLOS MARIO ALBERTI JUNIOR	1	SC02	CURITIBA	SANTA CANDIDA, C E-EF MPROFIS N	EDUCACAO FISICA	2	R0191224-02/04/2024 a partirde 04/03/2024
87405059953	CARLOS MARIO ALBERTI JUNIOR	1	SC02	CURITIBA	SANTA CANDIDA, C E-EF MPROFIS N	EDUCACAO FISICA	2	R0191224-02/04/2024 a partirde 04/03/2024
87405059953	CARLOS MARIO ALBERTI JUNIOR	1	SC02	CURITIBA	SANTA CANDIDA, C E-EF MPROFIS N	EDUCACAO FISICA	2	R0191224-02/04/2024 a partirde 04/03/2024
87405059953	CARLOS MARIO ALBERTI JUNIOR	1	SC02	CURITIBA	SANTA CANDIDA, C E-EF MPROFIS N	EDUCACAO FISICA	2	R0191224-02/04/2024 a partirde 04/03/2024
87405059953	CARLOS MARIO ALBERTI JUNIOR	1	SC02	CURITIBA	SANTA CANDIDA, C E-EF MPROFIS N	EDUCACAO FISICA	2	R0063824-07/02/2024 a partirde 01/02/2024
87405059953	CARLOS MARIO ALBERTI JUNIOR	1	SC02	CURITIBA	SANTA CANDIDA, C E-EF MPROFIS N	EDUCACAO FISICA	2	R0063824-07/02/2024 a partirde 01/02/2024
87405059953	CARLOS MARIO ALBERTI JUNIOR	1	SC02	CURITIBA	SANTA CANDIDA, C E-EF MPROFIS N	EDUCACAO FISICA	2	R0063824-07/02/2024 a partirde 01/02/2024
87405059953	CARLOS MARIO ALBERTI JUNIOR	1	SC02	CURITIBA	SANTA CANDIDA, C E-EF MPROFIS N	EDUCACAO FISICA	2	R0063824-07/02/2024 a partirde 01/02/2024
3503485961	CARLOS RENATO DE OLIVEIRA	1	SC02	LONDRINA	CENTRO EST EDU PROF PMARIA R CASTALDI	GEOGRAFIA	1	R0063824-07/02/2024 a partirde 20/03/2024
90570480949	CARLOS SANTOS DE LIMA	2	SC02	PINHAO	PROCOPIO F CALDAS, C E-EF M PROFIS	PROJETO DE VIDA	1	R0063824-07/02/2024 a partirde 08/04/2024
90570480949	CARLOS SANTOS DE LIMA	2	SC02	PINHAO	PROCOPIO F CALDAS, C E-EF M PROFIS	PROJETO DE VIDA I	2	R0063824-07/02/2024 a partirde 08/04/2024
90570480949	CARLOS SANTOS DE LIMA	2	SC02	PINHAO	PROCOPIO F CALDAS, C E-EF M PROFIS	HISTORIA	3	R0063824-07/02/2024 a partirde 08/04/2024
90570480949	CARLOS SANTOS DE LIMA	2	SC02	PINHAO	PROCOPIO F CALDAS, C E-EF M PROFIS	HISTORIA	3	R0063824-07/02/2024 a partirde 08/04/2024
90570480949	CARLOS SANTOS DE LIMA	2	SC02	PINHAO	PROCOPIO F CALDAS, C E-EF M PROFIS	HISTORIA	3	R0063824-07/02/2024 a partirde 08/04/2024
90570480949	CARLOS SANTOS DE LIMA	2	SC02	PINHAO	PROCOPIO F CALDAS, C E-EF M PROFIS	HISTORIA	3	R0063824-07/02/2024 a partirde 08/04/2024
2630485943	CARLOS WAGNER	1	SC02	CAPANEMA	ROCHA POMBO, C E-EF M N	PENSAMENTO COMPUTACIONAL	2	R0122324-04/03/2024 a partirde 04/03/2024
2630485943	CARLOS WAGNER	1	SC02	CAPANEMA	ROCHA POMBO, C E-EF M N	PENSAMENTO COMPUTACIONAL	2	R0122324-04/03/2024 a partirde 04/03/2024
2630485943	CARLOS WAGNER	1	SC02	CAPANEMA	ROCHA POMBO, C E-EF M N	PENSAMENTO COMPUTACIONAL	2	R0122324-04/03/2024 a partirde 04/03/2024

2630485943	CARLOS WAGNER	1	SC02	CAPANEMA	ROCHA POMBO, C E-EF M N	PENSAMENTO COMPUTACIONAL	2	R0063824-07/02/2024 a partirde 20/03/2024
2630485943	CARLOS WAGNER	1	SC02	CAPANEMA	ROCHA POMBO, C E-EF M N	ROBOTICA	1	R0063824-07/02/2024 a partirde 20/03/2024
2630485943	CARLOS WAGNER	1	SC02	CAPANEMA	ROCHA POMBO, C E-EF M N	ROBOTICA	2	R0063824-07/02/2024 a partirde 20/03/2024
2630485943	CARLOS WAGNER	1	SC02	CAPANEMA	ROCHA POMBO, C E-EF M N	COMPONENTE CURRICULAR ELETIVO	2	R0063824-07/02/2024 a partirde 20/03/2024
2630485943	CARLOS WAGNER	1	SC02	CAPANEMA	ROCHA POMBO, C E-EF M N	COMPONENTE CURRICULAR ELETIVO	2	R0063824-07/02/2024 a partirde 20/03/2024
75641046949	CARMECI APARECIDA ALVES MORIBE	56	SC02	FOZ DO IGUACU	IPE ROXO, C E C-M-EF MPROFIS	ARTE	2	R0122324-04/03/2024 a partirde 18/03/2024
75641046949	CARMECI APARECIDA ALVES MORIBE	56	SC02	FOZ DO IGUACU	IPE ROXO, C E C-M-EF MPROFIS	ARTE	2	R0122324-04/03/2024 a partirde 18/03/2024
75641046949	CARMECI APARECIDA ALVES MORIBE	56	SC02	FOZ DO IGUACU	IPE ROXO, C E C-M-EF MPROFIS	ARTE	2	R0122324-04/03/2024 a partirde 18/03/2024
75641046949	CARMECI APARECIDA ALVES MORIBE	56	SC02	FOZ DO IGUACU	IPE ROXO, C E C-M-EF MPROFIS	ARTE	2	R0122324-04/03/2024 a partirde 18/03/2024
75641046949	CARMECI APARECIDA ALVES MORIBE	56	SC02	FOZ DO IGUACU	IPE ROXO, C E C-M-EF MPROFIS	ARTE	2	R0122324-04/03/2024 a partirde 18/03/2024
75641046949	CARMECI APARECIDA ALVES MORIBE	56	SC02	FOZ DO IGUACU	IPE ROXO, C E C-M-EF MPROFIS	ARTE	2	R0063824-07/02/2024 a partirde 18/03/2024
75641046949	CARMECI APARECIDA ALVES MORIBE	56	SC02	FOZ DO IGUACU	IPE ROXO, C E C-M-EF MPROFIS	ARTE	2	R0122324-04/03/2024 a partirde 18/03/2024
62648896953	CARMEM FATIMA DOS REIS SCHMIDT	2	SC02	SANTA MONICA	SANTA MONICA, C E-EF M	GEOGRAFIA	3	R0122324-04/03/2024 a partirde 30/03/2024
83984518900	CARMEM SANDRA GUIDINI	1	SC02	FRANCISCO BELTRAO	TANCREDO NEVES, C E-EFM PROF	GEOGRAFIA	3	R0191224-02/04/2024 a partirde 01/03/2024
83984518900	CARMEM SANDRA GUIDINI	1	SC02	FRANCISCO BELTRAO	TANCREDO NEVES, C E-EFM PROF	GEOGRAFIA	3	R0191224-02/04/2024 a partirde 01/03/2024
69452326700	CARMEM THEREZINHA DE MATTOS FERNANDES MACHADO	1	SC02	CURITIBA	CEEBJA DR FRANCISCORIB AZEV MACEDO-EF M	LINGUA INGLESA	2	R0122324-04/03/2024 a partirde 08/04/2024
69452326700	CARMEM THEREZINHA DE MATTOS FERNANDES MACHADO	1	SC02	CURITIBA	CEEBJA DR FRANCISCORIB AZEV MACEDO-EF M	LINGUA PORTUGUESA I	9	R0122324-04/03/2024 a partirde 08/04/2024
69452326700	CARMEM THEREZINHA DE MATTOS FERNANDES MACHADO	1	SC02	CURITIBA	CEEBJA DR FRANCISCORIB AZEV MACEDO-EF M	LINGUA PORTUGUESA	4	R0122324-04/03/2024 a partirde 08/04/2024
3816979912	CARMINA APARECIDA DANIEL	64	SC02	TOLEDO	JOAO C FERREIRA, E E DR-EF	ENSINO RELIGIOSO	1	R0063824-07/02/2024 a partirde 03/04/2024
3816979912	CARMINA APARECIDA DANIEL	64	SC02	TOLEDO	JOAO C FERREIRA, E E DR-EF	ENSINO RELIGIOSO	1	R0063824-07/02/2024 a partirde 03/04/2024
3816979912	CARMINA APARECIDA DANIEL	64	SC02	TOLEDO	JARDIM EUROPA, C E-EF MPROFIS	ENSINO RELIGIOSO	1	R0063824-07/02/2024 a partirde 02/04/2024
3816979912	CARMINA APARECIDA DANIEL	64	SC02	TOLEDO	JARDIM EUROPA, C E-EF MPROFIS	ENSINO RELIGIOSO	1	R0063824-07/02/2024 a partirde 02/04/2024
3816979912	CARMINA APARECIDA DANIEL	64	SC02	TOLEDO	JARDIM EUROPA, C E-EF MPROFIS	ENSINO RELIGIOSO	1	R0063824-07/02/2024 a partirde 02/04/2024
3816979912	CARMINA APARECIDA DANIEL	64	SC02	TOLEDO	JARDIM EUROPA, C E-EF MPROFIS	GEOGRAFIA	2	R0063824-07/02/2024 a partirde 02/04/2024
3816979912	CARMINA APARECIDA DANIEL	64	SC02	TOLEDO	JARDIM EUROPA, C E-EF MPROFIS	GEOGRAFIA	2	R0063824-07/02/2024 a partirde 02/04/2024
3816979912	CARMINA APARECIDA DANIEL	64	SC02	TOLEDO	JARDIM EUROPA, C E-EF MPROFIS	GEOGRAFIA	2	R0063824-07/02/2024 a partirde 02/04/2024

Diário Oficial Certificado Digitalmente
O Departamento de Imprensa Oficial do Estado do Paraná, da garantia de autenticidade deste documento, desde que visualizado através do site http://www.imprensaoficial.pr.gov.br

3816979912	CARMINA APARECIDA DANIEL	64	SC02	TOLEDO	AYRTON SENNA DA SILVA,C E-EF M PROFIS	ENSINO RELIGIOSO	1	R0063824-07/02/2024 a partirde 03/04/2024
3816979912	CARMINA APARECIDA DANIEL	64	SC02	TOLEDO	AYRTON SENNA DA SILVA,C E-EF M PROFIS	ENSINO RELIGIOSO	1	R0063824-07/02/2024 a partirde 03/04/2024
3816979912	CARMINA APARECIDA DANIEL	64	SC02	TOLEDO	AYRTON SENNA DA SILVA,C E-EF M PROFIS	GEOGRAFIA	2	R0063824-07/02/2024 a partirde 03/04/2024
2956909924	CAROLINA DIAS CUNHA CASAO	1	SC02	LONDRINA	MARCELINO CHAMPAGNAT,C E-EF M PROFIS	SOCIOLOGIA I	1	R0122324-04/03/2024 a partirde 08/04/2024
4307058917	CAROLINE ANGELA SCHAFRANSKI BOZZA	3	SC02	CURITIBA	TEOBALDO L KLETEMBERG, C E PR-EF MP	EDUCACAO FINANCEIRA	1	R0063824-07/02/2024 a partirde 01/04/2024
4307058917	CAROLINE ANGELA SCHAFRANSKI BOZZA	3	SC02	CURITIBA	TEOBALDO L KLETEMBERG, C E PR-EF MP	EDUCACAO FINANCEIRA	2	R0063824-07/02/2024 a partirde 01/04/2024
4307058917	CAROLINE ANGELA SCHAFRANSKI BOZZA	3	SC02	CURITIBA	TEOBALDO L KLETEMBERG, C E PR-EF MP	MATEMATICA	3	R0063824-07/02/2024 a partirde 01/04/2024
4307058917	CAROLINE ANGELA SCHAFRANSKI BOZZA	3	SC02	CURITIBA	TEOBALDO L KLETEMBERG, C E PR-EF MP	MATEMATICA	3	R0063824-07/02/2024 a partirde 01/04/2024
4307058917	CAROLINE ANGELA SCHAFRANSKI BOZZA	3	SC02	CURITIBA	TEOBALDO L KLETEMBERG, C E PR-EF MP	MATEMATICA	3	R0063824-07/02/2024 a partirde 01/04/2024
4307058917	CAROLINE ANGELA SCHAFRANSKI BOZZA	3	SC02	CURITIBA	TEOBALDO L KLETEMBERG, C E PR-EF MP	MATEMATICA	3	R0063824-07/02/2024 a partirde 01/04/2024
5459720940	CAROLINE DE FATIMA CARDOSO	1	SC02	TOMAZINA	CAPELA SAO JOAO, E E C-EF	EDUCACAO FISICA	2	R0063824-07/02/2024 a partirde 20/03/2024
5459720940	CAROLINE DE FATIMA CARDOSO	1	SC02	TOMAZINA	HUMBERTO F DE FRANCA,E E C PROF-EF	EDUCACAO FISICA	2	R0063824-07/02/2024 a partirde 20/03/2024
5459720940	CAROLINE DE FATIMA CARDOSO	1	SC02	TOMAZINA	HUMBERTO F DE FRANCA,E E C PROF-EF	EDUCACAO FISICA	2	R0063824-07/02/2024 a partirde 20/03/2024
5459720940	CAROLINE DE FATIMA CARDOSO	1	SC02	TOMAZINA	MANOEL S GONCALVES, EE C-EF	EDUCACAO FISICA	2	R0063824-07/02/2024 a partirde 20/03/2024
5459720940	CAROLINE DE FATIMA CARDOSO	1	SC02	TOMAZINA	MANOEL S GONCALVES, EE C-EF	EDUCACAO FISICA	2	R0063824-07/02/2024 a partirde 20/03/2024
5459720940	CAROLINE DE FATIMA CARDOSO	1	SC02	TOMAZINA	CARLOS GOMES, C E-EM	EDUCACAO FISICA I	1	R0063824-07/02/2024 a partirde 20/03/2024
5459720940	CAROLINE DE FATIMA CARDOSO	1	SC02	TOMAZINA	CARLOS GOMES, C E-EM	AULA ESPEC TREINAM ESPORTIVO	4	R0063824-07/02/2024 a partirde 20/03/2024
5005962980	CAROLINE LIAMARE MAGNAGUAGNO PEREIRA	90	SC02	CURITIBA	RIO BRANCO, C E-EF M PROFIS N	HISTORIA I	3	R0063824-07/02/2024 a partirde 14/04/2024
5005962980	CAROLINE LIAMARE MAGNAGUAGNO PEREIRA	90	SC02	CURITIBA	RIO BRANCO, C E-EF M PROFIS N	COMPONENTE CURRIC ELETIVO I	2	R0063824-07/02/2024 a partirde 14/04/2024
5005962980	CAROLINE LIAMARE MAGNAGUAGNO PEREIRA	90	SC02	CURITIBA	RIO BRANCO, C E-EF M PROFIS N	ESTUDO ORIENTADO	4	R0063824-07/02/2024 a partirde 14/04/2024
5005962980	CAROLINE LIAMARE MAGNAGUAGNO PEREIRA	90	SC02	CURITIBA	RIO BRANCO, C E-EF M PROFIS N	ESTUDO ORIENTADO	4	R0063824-07/02/2024 a partirde 14/04/2024
5005962980	CAROLINE LIAMARE MAGNAGUAGNO PEREIRA	90	SC02	CURITIBA	RIO BRANCO, C E-EF M PROFIS N	COMPONENTE CURRICULAR ELETIVO	2	R0063824-07/02/2024 a partirde 14/04/2024
6394394971	CAROLINE POLO TERRES	2	SC02	PATO BRANCO	RUI BARBOSA, C E C-M-EFM	EDUCACAO FISICA	1	R0063824-07/02/2024 a partirde 18/04/2024
91425964915	CASSIA CRISTINA BORDINI PIROLO	1	SC02	GRANDES RIOS	GEREMIAS LUNARDELLI, CE COM-EF M	EDUCACAO FISICA	1	R0063824-07/02/2024 a partirde 08/04/2024
3573542905	CASSIANO MARINHO ALVES	2	SC02	CURITIBA	YVONE PIMENTEL, C E C-M-EF M PROFIS	AULA ESPEC TREINAM ESPORTIVO	4	R0122324-04/03/2024 a partirde 15/02/2024
65519779953	CATIA MARIA TREMBULAK	2	SC02	CHOPINZINHO	JOSE ARMIM MATTE, C E-EF M N PROFIS	BIOLOGIA	2	R0122324-04/03/2024 a partirde 08/04/2024

25313797972	CATIA ROSANA BORGES DE SOUZA	22	SC02	CURITIBA	PROTASIO DE CARVALHO,C E-EF M PROFIS	LINGUA INGLESA	1	R0122324-04/03/2024 a partirde 11/03/2024
25313797972	CATIA ROSANA BORGES DE SOUZA	22	SC02	CURITIBA	PROTASIO DE CARVALHO,C E-EF M PROFIS	LINGUA INGLESA	2	R0122324-04/03/2024 a partirde 11/03/2024
25313797972	CATIA ROSANA BORGES DE SOUZA	22	SC02	CURITIBA	PROTASIO DE CARVALHO,C E-EF M PROFIS	LINGUA INGLESA	2	R0122324-04/03/2024 a partirde 11/03/2024
25313797972	CATIA ROSANA BORGES DE SOUZA	22	SC02	CURITIBA	PROTASIO DE CARVALHO,C E-EF M PROFIS	LINGUA INGLESA	1	R0122324-04/03/2024 a partirde 11/03/2024
25313797972	CATIA ROSANA BORGES DE SOUZA	22	SC02	CURITIBA	PROTASIO DE CARVALHO,C E-EF M PROFIS	LINGUA INGLESA	1	R0122324-04/03/2024 a partirde 11/03/2024
25313797972	CATIA ROSANA BORGES DE SOUZA	22	SC02	CURITIBA	PROTASIO DE CARVALHO,C E-EF M PROFIS	LINGUA INGLESA	1	R0122324-04/03/2024 a partirde 11/03/2024
25313797972	CATIA ROSANA BORGES DE SOUZA	22	SC02	CURITIBA	CEEBJA PROFA LAIS MIQUELOTTO-EF M	LINGUA INGLESA I	6	R0122324-04/03/2024 a partirde 11/03/2024
2950968961	CECILIA MARIA BARRADAS KRAUT	97	SC02	CASCAVEL	WILSON JOFFRE, C E-EF MN PROFIS	BIOLOGIA	1	R0191224-02/04/2024 a partirde 08/04/2024
2950968961	CECILIA MARIA BARRADAS KRAUT	97	SC02	CASCAVEL	WILSON JOFFRE, C E-EF MN PROFIS	BIOLOGIA	1	R0063824-07/02/2024 a partirde 19/03/2024
62477781987	CELIA ALVES MOREIRA ORLANDO	1	SC02	ASSIS CHATEAUBRIAND	CEEBJA DE ASSIS CHATEAUBRIAND-EF M	ARTE II	2	R0122324-04/03/2024 a partirde 13/03/2024
62477781987	CELIA ALVES MOREIRA ORLANDO	1	SC02	ASSIS CHATEAUBRIAND	JOAO PAULO II, C E C PAPA-EF M	ARTE	2	R0122324-04/03/2024 a partirde 13/03/2024
62477781987	CELIA ALVES MOREIRA ORLANDO	1	SC02	ASSIS CHATEAUBRIAND	JOAO PAULO II, C E C PAPA-EF M	ARTE	2	R0122324-04/03/2024 a partirde 13/03/2024
62477781987	CELIA ALVES MOREIRA ORLANDO	1	SC02	ASSIS CHATEAUBRIAND	JOAO PAULO II, C E C PAPA-EF M	ARTE	2	R0122324-04/03/2024 a partirde 13/03/2024
62477781987	CELIA ALVES MOREIRA ORLANDO	1	SC02	ASSIS CHATEAUBRIAND	JOAO PAULO II, C E C PAPA-EF M	ARTE	2	R0122324-04/03/2024 a partirde 13/03/2024
62477781987	CELIA ALVES MOREIRA ORLANDO	1	SC02	ASSIS CHATEAUBRIAND	GUIMARAES ROSA, C E C-M-EF M	ARTE	2	R0122324-04/03/2024 a partirde 13/03/2024
62477781987	CELIA ALVES MOREIRA ORLANDO	1	SC02	ASSIS CHATEAUBRIAND	GUIMARAES ROSA, C E C-M-EF M	ARTE	2	R0122324-04/03/2024 a partirde 13/03/2024
62477781987	CELIA ALVES MOREIRA ORLANDO	1	SC02	ASSIS CHATEAUBRIAND	GUIMARAES ROSA, C E C-M-EF M	ARTE	2	R0122324-04/03/2024 a partirde 13/03/2024
65391420997	CELIA APARECIDA DE MORAES MARQUES	1	SC02	SAO TOME	SANTOS DUMONT, C E-EMN	MET ENS MATEMATICA	2	R0063824-07/02/2024 a partirde 15/03/2024
65391420997	CELIA APARECIDA DE MORAES MARQUES	1	SC02	SAO TOME	SANTOS DUMONT, C E-EMN	MET ENS CIENCIAS	2	R0063824-07/02/2024 a partirde 15/03/2024
65391420997	CELIA APARECIDA DE MORAES MARQUES	1	SC02	SAO TOME	SANTOS DUMONT, C E-EMN	MET ENS CIENCIAS	2	R0063824-07/02/2024 a partirde 15/03/2024
65391420997	CELIA APARECIDA DE MORAES MARQUES	1	SC02	SAO TOME	SANTOS DUMONT, C E-EMN	MET ENS LING PORTUGUESA	2	R0063824-07/02/2024 a partirde 15/03/2024
65391420997	CELIA APARECIDA DE MORAES MARQUES	1	SC02	SAO TOME	SANTOS DUMONT, C E-EMN	ORGANIZ DO TRAB PEDAGOGICO	2	R0063824-07/02/2024 a partirde 15/03/2024
65391420997	CELIA APARECIDA DE MORAES MARQUES	1	SC02	SAO TOME	SANTOS DUMONT, C E-EMN	FUND PSICOL DA EDUCACAO	2	R0063824-07/02/2024 a partirde 15/03/2024
65391420997	CELIA APARECIDA DE MORAES MARQUES	1	SC02	SAO TOME	SANTOS DUMONT, C E-EMN	MET ENS GEOGRAFIA	2	R0063824-07/02/2024 a partirde 15/03/2024
12289114871	CELIA FERREIRA HONORIO	1	SC02	FOZ DO IGUACU	FLAVIO WARKEN, C E PROF-EF M N PROFIS	PRATICA DE FORMACAO (EST SUP)	8	R0122324-04/03/2024 a partirde 11/03/2024
12289114871	CELIA FERREIRA HONORIO	1	SC02	FOZ DO IGUACU	FLAVIO WARKEN, C E PROF-EF M N PROFIS	ARTE	2	R0122324-04/03/2024 a partirde 11/03/2024

Diário Oficial Certificado Digitalmente
O Departamento de Imprensa Oficial do Estado do Paraná, da garantia de autenticidade deste documento, desde que visualizado através do site http://www.imprensaoficial.pr.gov.br

12289114871	CELIA FERREIRA HONORIO	1	SC02	FOZ DO IGUACU	FLAVIO WARKEN, C E PROF-EF M N PROFIS	ARTE	2	R0122324-04/03/2024 a partirde 11/03/2024
12289114871	CELIA FERREIRA HONORIO	1	SC02	FOZ DO IGUACU	FLAVIO WARKEN, C E PROF-EF M N PROFIS	ARTE I	2	R0122324-04/03/2024 a partirde 11/03/2024
46085440987	CELIA INES VISINTIN BURDIN	2	SC02	FOZ DO IGUACU	ULYSSES GUIMARAES, C E-EF M PROF	EDUCACAO FISICA	1	R0063824-07/02/2024 a partirde 05/04/2024
60101164904	CELIA MARA BASIEWICZ	1	SC02	FAZENDA RIO GRANDE	JORGE ANDRIGUETTO, C EDES-EF M N	PRATICA DE FORMACAO (EST SUP)	8	R0122324-04/03/2024 a partirde 20/03/2024
56994621553	CELIA MARIA CARDOZO LICK	1	SC02	CURITIBA	LA SALLE, C E-EF M PROF	LINGUA INGLESA	2	R0063824-07/02/2024 a partirde 04/03/2024
56994621553	CELIA MARIA CARDOZO LICK	1	SC02	CURITIBA	LA SALLE, C E-EF M PROF	LINGUA INGLESA	2	R0063824-07/02/2024 a partirde 04/03/2024
56994621553	CELIA MARIA CARDOZO LICK	1	SC02	CURITIBA	LA SALLE, C E-EF M PROF	LINGUA INGLESA	2	R0063824-07/02/2024 a partirde 04/03/2024
56994621553	CELIA MARIA CARDOZO LICK	1	SC02	CURITIBA	LA SALLE, C E-EF M PROF	LINGUA INGLESA	2	R0063824-07/02/2024 a partirde 04/03/2024
77028791904	CELIA REGINA DA CRUZ	4	SC02	CURITIBA	BENEDICTO J CORDEIRO, CE-EF M N PROFIS	MET ENS HISTORIA	2	R0063824-07/02/2024 a partirde 01/04/2024
77028791904	CELIA REGINA DA CRUZ	4	SC02	CURITIBA	BENEDICTO J CORDEIRO, CE-EF M N PROFIS	MET ENS GEOGRAFIA	2	R0063824-07/02/2024 a partirde 01/04/2024
72775149987	CELIA RIBAS MUSCHAU LIBANIO	1	SC02	ROSARIO DO IVAI	JOSE S ROSAS, C E-EF MPROFIS	PENSAMENTO COMPUTACIONAL	2	R0122324-04/03/2024 a partirde 19/03/2024
72775149987	CELIA RIBAS MUSCHAU LIBANIO	1	SC02	ROSARIO DO IVAI	JOSE S ROSAS, C E-EF MPROFIS	PENSAMENTO COMPUTACIONAL	2	R0122324-04/03/2024 a partirde 19/03/2024
72775149987	CELIA RIBAS MUSCHAU LIBANIO	1	SC02	ROSARIO DO IVAI	JOSE S ROSAS, C E-EF MPROFIS	FISICA II	3	R0122324-04/03/2024 a partirde 19/03/2024
72775149987	CELIA RIBAS MUSCHAU LIBANIO	1	SC02	ROSARIO DO IVAI	JOSE S ROSAS, C E-EF MPROFIS	ESTUDO ORIENTADO	3	R0122324-04/03/2024 a partirde 19/03/2024
72775149987	CELIA RIBAS MUSCHAU LIBANIO	1	SC02	ROSARIO DO IVAI	JOSE S ROSAS, C E-EF MPROFIS	PRATICAS EXPERIMENTAIS	1	R0122324-04/03/2024 a partirde 19/03/2024
72775149987	CELIA RIBAS MUSCHAU LIBANIO	1	SC02	ROSARIO DO IVAI	JOSE S ROSAS, C E-EF MPROFIS	PRATICAS EXPERIMENTAIS	1	R0122324-04/03/2024 a partirde 19/03/2024
72775149987	CELIA RIBAS MUSCHAU LIBANIO	1	SC02	ROSARIO DO IVAI	JOSE S ROSAS, C E-EF MPROFIS	PRATICAS EXPERIMENTAIS	1	R0122324-04/03/2024 a partirde 19/03/2024
72775149987	CELIA RIBAS MUSCHAU LIBANIO	1	SC02	ROSARIO DO IVAI	JOSE S ROSAS, C E-EF MPROFIS	PRATICAS EXPERIMENTAIS	2	R0122324-04/03/2024 a partirde 19/03/2024
72775149987	CELIA RIBAS MUSCHAU LIBANIO	1	SC02	ROSARIO DO IVAI	JOSE S ROSAS, C E-EF MPROFIS	PRATICAS EXPERIMENTAIS	1	R0191224-02/04/2024 a partirde 23/02/2024
54872995953	CELIA SOARES	2	SC02	MARINGA	THEOBALDO M SANTOS, CE-EF M	ATIV COMP MAIS APREND 1	2	R0063824-07/02/2024 a partirde 06/02/2024
54872995953	CELIA SOARES	2	SC02	MARINGA	THEOBALDO M SANTOS, CE-EF M	ATIV COMP MAIS APREND 1	2	R0122324-04/03/2024 a partirde 27/03/2024
54872995953	CELIA SOARES	2	SC02	MARINGA	THEOBALDO M SANTOS, CE-EF M	ATIV COMP MAIS APREND 1	2	R0122324-04/03/2024 a partirde 05/02/2024
2052020985	CELINA DE FATIMA TULLIO DOMINICO	1	SC02	GUARAPUAVA	CESAR STANGE, C E-EF M	BIOLOGIA	1	R0063824-07/02/2024 a partirde 08/04/2024
2475849916	CELINA MAZUR	99	SC02	CAMPO DO TENENTE	ALEXANDRA PEICHO, E EC-EF	GEOGRAFIA	2	R0063824-07/02/2024 a partirde 18/03/2024
2475849916	CELINA MAZUR	99	SC02	CAMPO DO TENENTE	ALEXANDRA PEICHO, E EC-EF	GEOGRAFIA	2	R0063824-07/02/2024 a partirde 18/03/2024
2475849916	CELINA MAZUR	99	SC02	CAMPO DO TENENTE	VICTOR BUSSMANN, C E-EFM N PROFIS	ATIV COMP MAIS APREND 1	2	R0063824-07/02/2024 a partirde 18/03/2024

2475849916	CELINA MAZUR	99	SC02	CAMPO DO TENENTE	VICTOR BUSSMANN, C E-EFM N PROFIS	ATIV COMP MAIS APREND 1	2	R0063824-07/02/2024 a partirde 18/03/2024
2475849916	CELINA MAZUR	99	SC02	CAMPO DO TENENTE	VICTOR BUSSMANN, C E-EFM N PROFIS	GEOGRAFIA	1	R0063824-07/02/2024 a partirde 18/03/2024
2475849916	CELINA MAZUR	99	SC02	CAMPO DO TENENTE	VICTOR BUSSMANN, C E-EFM N PROFIS	GEOGRAFIA	2	R0063824-07/02/2024 a partirde 18/03/2024
20184565987	CELINA TEREZINHA VERTUAN DALMARCO	3	SC02	CURITIBA	DORACY CEZARINO, E E-EF	REDACAO E LEITURA	1	R0063824-07/02/2024 a partirde 18/03/2024
62081624915	CELIO ANTONIO CASTELLANI	91	SC02	ANTONINA	MOYSES LUPION, C E C-M-EF M N PROFIS	GEOGRAFIA I	1	R0063824-07/02/2024 a partirde 05/04/2024
62081624915	CELIO ANTONIO CASTELLANI	91	SC02	ANTONINA	MOYSES LUPION, C E C-M-EF M N PROFIS	GEOGRAFIA	2	R0063824-07/02/2024 a partirde 05/04/2024
62081624915	CELIO ANTONIO CASTELLANI	91	SC02	ANTONINA	MARIA ARMINDA, C E PROF-EF M PROFIS	GEOGRAFIA	2	R0063824-07/02/2024 a partirde 05/04/2024
62081624915	CELIO ANTONIO CASTELLANI	91	SC02	ANTONINA	MARIA ARMINDA, C E PROF-EF M PROFIS	GEOGRAFIA	2	R0063824-07/02/2024 a partirde 05/04/2024
62081624915	CELIO ANTONIO CASTELLANI	91	SC02	ANTONINA	MARIA ARMINDA, C E PROF-EF M PROFIS	GEOGRAFIA	2	R0063824-07/02/2024 a partirde 05/04/2024
62081624915	CELIO ANTONIO CASTELLANI	91	SC02	ANTONINA	MARIA ARMINDA, C E PROF-EF M PROFIS	GEOGRAFIA	2	R0063824-07/02/2024 a partirde 05/04/2024
62081624915	CELIO ANTONIO CASTELLANI	91	SC02	ANTONINA	MARIA ARMINDA, C E PROF-EF M PROFIS	GEOGRAFIA	2	R0063824-07/02/2024 a partirde 05/04/2024
62081624915	CELIO ANTONIO CASTELLANI	91	SC02	ANTONINA	MARIA ARMINDA, C E PROF-EF M PROFIS	GEOGRAFIA	2	R0063824-07/02/2024 a partirde 05/04/2024
48711969920	CELITO VALMOR SILVESTRI	1	SC02	PATO BRANCO	PATO BRANCO, C E DE-EFM PROFIS N	FISICA	1	R0063824-07/02/2024 a partirde 01/02/2024
31814506187	CELMA FARIA DE SOUZA BURILLE	2	SC02	CASCAVEL	CENTRO EST EDUC PROFISPEDRO B NETO	HISTORIA	2	R0063824-07/02/2024 a partirde 03/04/2024
2691008908	CELMA FATIMA RODRIGUES	1	SC02	PIRAQUARA	JOAO BATISTA VERA, C E-EF M	ENSINO RELIGIOSO	1	R0063824-07/02/2024 a partirde 12/04/2024
2691008908	CELMA FATIMA RODRIGUES	1	SC02	PIRAQUARA	JOAO BATISTA VERA, C E-EF M	ENSINO RELIGIOSO	1	R0063824-07/02/2024 a partirde 12/04/2024
2691008908	CELMA FATIMA RODRIGUES	1	SC02	PIRAQUARA	JOAO BATISTA VERA, C E-EF M	ENSINO RELIGIOSO	1	R0063824-07/02/2024 a partirde 12/04/2024
2691008908	CELMA FATIMA RODRIGUES	1	SC02	PIRAQUARA	JOAO BATISTA VERA, C E-EF M	ENSINO RELIGIOSO	1	R0063824-07/02/2024 a partirde 12/04/2024
2691008908	CELMA FATIMA RODRIGUES	1	SC02	PIRAQUARA	JOAO BATISTA VERA, C E-EF M	ENSINO RELIGIOSO	1	R0063824-07/02/2024 a partirde 12/04/2024
2691008908	CELMA FATIMA RODRIGUES	1	SC02	PIRAQUARA	JOAO BATISTA VERA, C E-EF M	ENSINO RELIGIOSO	1	R0063824-07/02/2024 a partirde 12/04/2024
2691008908	CELMA FATIMA RODRIGUES	1	SC02	PIRAQUARA	JOAO BATISTA VERA, C E-EF M	ENSINO RELIGIOSO	1	R0063824-07/02/2024 a partirde 12/04/2024
2691008908	CELMA FATIMA RODRIGUES	1	SC02	PIRAQUARA	JOAO BATISTA VERA, C E-EF M	ENSINO RELIGIOSO	1	R0063824-07/02/2024 a partirde 12/04/2024
32340974968	CELSO ALVES	2	SC02	CAMPO MOURAO	UNIDADE POLO, C E C-M-EFM PROFIS	EDUCACAO FISICA	1	R0063824-07/02/2024 a partirde 08/04/2024
54009570997	CELSO LOURENCO	1	SC02	QUINTA DO SOL	SAO JUDAS TADEU, C E-EFM N PROFIS	EDUCACAO FINANCEIRA	2	R0063824-07/02/2024 a partirde 11/03/2024
96082720920	CELSO MARCZAL	1	SC02	UNIAO DA VITORIA	TULIO DE FRANCA, C E-EFM N PROFIS	PROJETO DE VIDA I	2	R0122324-04/03/2024 a partirde 01/04/2024
44830319968	CELSO ROBERTO CORREIA DE ALMEIDA	1	SC02	PONTA GROSSA	MENELEU A TORRES, C EPROF-EF M PROFIS	COMPONENTE CURRICULAR ELETIVO	2	R0191224-02/04/2024 a partirde 25/03/2024

Diário Oficial Certificado Digitalmente
O Departamento de Imprensa Oficial do Estado do Paraná, da garantia de autenticidade deste documento, desde que visualizado através do site http://www.imprensaoficial.pr.gov.br

44830319968	CELSO ROBERTO CORREIA DE ALMEIDA	1	SC02	PONTA GROSSA	MENELEU A TORRES, C EPROF-EF M PROFIS	PROJETO DE VIDA I	2	R0191224-02/04/2024 a partirde 25/03/2024
44830319968	CELSO ROBERTO CORREIA DE ALMEIDA	1	SC02	PONTA GROSSA	MENELEU A TORRES, C EPROF-EF M PROFIS	PROJETO DE VIDA I	2	R0191224-02/04/2024 a partirde 25/03/2024
44830319968	CELSO ROBERTO CORREIA DE ALMEIDA	1	SC02	PONTA GROSSA	MENELEU A TORRES, C EPROF-EF M PROFIS	CIENCIAS	3	R0063824-07/02/2024 a partirde 25/03/2024
44830319968	CELSO ROBERTO CORREIA DE ALMEIDA	1	SC02	PONTA GROSSA	MENELEU A TORRES, C EPROF-EF M PROFIS	CIENCIAS	3	R0063824-07/02/2024 a partirde 25/03/2024
44830319968	CELSO ROBERTO CORREIA DE ALMEIDA	1	SC02	PONTA GROSSA	MENELEU A TORRES, C EPROF-EF M PROFIS	CIENCIAS	3	R0063824-07/02/2024 a partirde 25/03/2024
44830319968	CELSO ROBERTO CORREIA DE ALMEIDA	1	SC02	PONTA GROSSA	MENELEU A TORRES, C EPROF-EF M PROFIS	PROTAGONISMO	1	R0191224-02/04/2024 a partirde 25/03/2024
44830319968	CELSO ROBERTO CORREIA DE ALMEIDA	1	SC02	PONTA GROSSA	MENELEU A TORRES, C EPROF-EF M PROFIS	PROTAGONISMO	1	R0191224-02/04/2024 a partirde 25/03/2024
44830319968	CELSO ROBERTO CORREIA DE ALMEIDA	1	SC02	PONTA GROSSA	MENELEU A TORRES, C EPROF-EF M PROFIS	PRATICAS EXPERIMENTAIS	1	R0063824-07/02/2024 a partirde 25/03/2024
44830319968	CELSO ROBERTO CORREIA DE ALMEIDA	1	SC02	PONTA GROSSA	MENELEU A TORRES, C EPROF-EF M PROFIS	PRATICAS EXPERIMENTAIS	1	R0063824-07/02/2024 a partirde 25/03/2024
44830319968	CELSO ROBERTO CORREIA DE ALMEIDA	1	SC02	PONTA GROSSA	MENELEU A TORRES, C EPROF-EF M PROFIS	PRATICAS EXPERIMENTAIS	1	R0063824-07/02/2024 a partirde 25/03/2024
44830319968	CELSO ROBERTO CORREIA DE ALMEIDA	1	SC02	PONTA GROSSA	MENELEU A TORRES, C EPROF-EF M PROFIS	PRATICAS EXPERIMENTAIS	1	R0063824-07/02/2024 a partirde 25/03/2024
44830319968	CELSO ROBERTO CORREIA DE ALMEIDA	1	SC02	PONTA GROSSA	MENELEU A TORRES, C EPROF-EF M PROFIS	PRATICAS EXPERIMENTAIS	1	R0063824-07/02/2024 a partirde 25/03/2024
44830319968	CELSO ROBERTO CORREIA DE ALMEIDA	1	SC02	PONTA GROSSA	MENELEU A TORRES, C EPROF-EF M PROFIS	PRATICAS EXPERIMENTAIS	1	R0063824-07/02/2024 a partirde 25/03/2024
46059784968	CESAR AUGUSTO MACIEL	92	SC02	ALMIRANTE TAMANDARE	TANCREDO NEVES, C E-EFM PROFIS	LINGUA PORTUGUESA	3	R0122324-04/03/2024 a partirde 08/03/2024
381184919	CESAR AUGUSTO VOLERTE CORDEIRO	1	SC02	CURITIBA	JOAO TURIN, C E C-M-EF MPROFIS	EDUCACAO FISICA	2	R0063824-07/02/2024 a partirde 11/03/2024
381184919	CESAR AUGUSTO VOLERTE CORDEIRO	1	SC02	CURITIBA	JOAO TURIN, C E C-M-EF MPROFIS	EDUCACAO FISICA	2	R0063824-07/02/2024 a partirde 11/03/2024
381184919	CESAR AUGUSTO VOLERTE CORDEIRO	1	SC02	CURITIBA	JOAO TURIN, C E C-M-EF MPROFIS	EDUCACAO FISICA	1	R0063824-07/02/2024 a partirde 11/03/2024
381184919	CESAR AUGUSTO VOLERTE CORDEIRO	1	SC02	CURITIBA	JOAO TURIN, C E C-M-EF MPROFIS	EDUCACAO FISICA	2	R0191224-02/04/2024 a partirde 11/03/2024
381184919	CESAR AUGUSTO VOLERTE CORDEIRO	1	SC02	CURITIBA	JOAO TURIN, C E C-M-EF MPROFIS	EDUCACAO FISICA	2	R0191224-02/04/2024 a partirde 11/03/2024
381184919	CESAR AUGUSTO VOLERTE CORDEIRO	1	SC02	CURITIBA	JOAO TURIN, C E C-M-EF MPROFIS	EDUCACAO FISICA	2	R0063824-07/02/2024 a partirde 11/03/2024
381184919	CESAR AUGUSTO VOLERTE CORDEIRO	1	SC02	CURITIBA	JOAO TURIN, C E C-M-EF MPROFIS	EDUCACAO FISICA	2	R0063824-07/02/2024 a partirde 11/03/2024
381184919	CESAR AUGUSTO VOLERTE CORDEIRO	1	SC02	CURITIBA	JOAO TURIN, C E C-M-EF MPROFIS	EDUCACAO FISICA	2	R0063824-07/02/2024 a partirde 11/03/2024
381184919	CESAR AUGUSTO VOLERTE CORDEIRO	1	SC02	CURITIBA	JOAO TURIN, C E C-M-EF MPROFIS	EDUCACAO FISICA	2	R0063824-07/02/2024 a partirde 11/03/2024
25227175888	CESAR LUCHIARI BARALDI JUNIOR	1	SC02	LONDRINA	CARLOS A MUNGO GENEZ,C E PROF-EF M	PROJETO DE VIDA I	2	R0122324-04/03/2024 a partirde 05/04/2024
25227175888	CESAR LUCHIARI BARALDI JUNIOR	1	SC02	LONDRINA	CARLOS A MUNGO GENEZ,C E PROF-EF M	ESTUDO ORIENTADO	1	R0122324-04/03/2024 a partirde 05/04/2024

25227175888	CESAR LUCHIARI BARALDI JUNIOR	1	SC02	LONDRINA	CARLOS A MUNGO GENEZ,C E PROF-EF M	ESTUDO ORIENTADO	3	R0122324-04/03/2024 a partirde 05/04/2024
25227175888	CESAR LUCHIARI BARALDI JUNIOR	1	SC02	LONDRINA	CARLOS A MUNGO GENEZ,C E PROF-EF M	ESTUDO ORIENTADO	4	R0122324-04/03/2024 a partirde 05/04/2024
25227175888	CESAR LUCHIARI BARALDI JUNIOR	1	SC02	LONDRINA	CARLOS A MUNGO GENEZ,C E PROF-EF M	ESTUDO ORIENTADO	3	R0122324-04/03/2024 a partirde 05/04/2024
7161309980	CHARLISE DOS REIS	1	SC02	MATINHOS	ABIGAIL DOS S CORREA, EE C-M PROFA-EF	GEOGRAFIA	3	R0122324-04/03/2024 a partirde 04/03/2024
7161309980	CHARLISE DOS REIS	1	SC02	MATINHOS	ABIGAIL DOS S CORREA, EE C-M PROFA-EF	GEOGRAFIA	3	R0122324-04/03/2024 a partirde 04/03/2024
3159063917	CHEILA MARTINS	1	SC02	CASCAVEL	JARDIM SANTA CRUZ, C E-EF M	MATEMATICA	5	R0063824-07/02/2024 a partirde 08/04/2024
495793981	CHRISTINE DO CARMO VIANNA	1	SC02	LONDRINA	CENTRO EST EDU PROF PMARIA R CASTALDI	LINGUA PORTUGUESA	1	R0063824-07/02/2024 a partirde 01/02/2024
495793981	CHRISTINE DO CARMO VIANNA	1	SC02	LONDRINA	CENTRO EST EDU PROF PMARIA R CASTALDI	LINGUA PORTUGUESA	3	R0063824-07/02/2024 a partirde 01/02/2024
495793981	CHRISTINE DO CARMO VIANNA	1	SC02	LONDRINA	CENTRO EST EDU PROF PMARIA R CASTALDI	LINGUA PORTUGUESA	1	R0122324-04/03/2024 a partirde 01/02/2024
495793981	CHRISTINE DO CARMO VIANNA	1	SC02	LONDRINA	CENTRO EST EDU PROF PMARIA R CASTALDI	LINGUA PORTUGUESA	3	R0063824-07/02/2024 a partirde 01/02/2024
48147761953	CICERA ALVES CHIARATO	2	SC02	ALVORADA DO SUL	14 DE DEZEMBRO, C E-EFM N PROFIS	PROJETO DE VIDA I	3	R0063824-07/02/2024 a partirde 18/03/2024
48147761953	CICERA ALVES CHIARATO	2	SC02	ALVORADA DO SUL	14 DE DEZEMBRO, C E-EFM N PROFIS	PROJETO DE VIDA I	3	R0063824-07/02/2024 a partirde 18/03/2024
48147761953	CICERA ALVES CHIARATO	2	SC02	ALVORADA DO SUL	14 DE DEZEMBRO, C E-EFM N PROFIS	PROJETO DE VIDA	3	R0063824-07/02/2024 a partirde 18/03/2024
33199019900	CICERO VITORINO DE OLIVEIRA	2	SC02	PONTAL DO PARANA	MARIA HELENA T LUCIANO,C E PROF-EF M P	LINGUA INGLESA	2	R0122324-04/03/2024 a partirde 14/03/2024
33199019900	CICERO VITORINO DE OLIVEIRA	2	SC02	PONTAL DO PARANA	MARIA HELENA T LUCIANO,C E PROF-EF M P	LINGUA INGLESA	2	R0122324-04/03/2024 a partirde 14/03/2024
33199019900	CICERO VITORINO DE OLIVEIRA	2	SC02	PONTAL DO PARANA	MARIA HELENA T LUCIANO,C E PROF-EF M P	LINGUA INGLESA	2	R0122324-04/03/2024 a partirde 14/03/2024
80388442972	CINTIA MARA PEREIRA	1	SC02	PIRAI DO SUL	RIVADAVIA VARGAS, C E-EF M	LINGUA PORTUGUESA	4	R0122324-04/03/2024 a partirde 04/03/2024
4976485986	CINTIA PAULA LIMA MIORANZA	2	SC02	FOZ DO IGUACU	MARIANO C PAGANOTO, CE PROF-EF M PROFIS	EDUCACAO FISICA	2	R0122324-04/03/2024 a partirde 06/03/2024
4976485986	CINTIA PAULA LIMA MIORANZA	2	SC02	FOZ DO IGUACU	MARIANO C PAGANOTO, CE PROF-EF M PROFIS	EDUCACAO FISICA I	1	R0063824-07/02/2024 a partirde 06/03/2024
2948687985	CINTIA PRISCILA ANDREATTA DA SILVA	1	SC02	COLOMBO	JULIA CAVASSIN, C E-EF M	MATEMATICA I	3	R0191224-02/04/2024 a partirde 09/03/2024
78736749915	CIRINEU RIBEIRO DOS REIS	1	SC02	CASCAVEL	MARIO QUINTANA, C E-EFM PROFIS	GEOGRAFIA	3	R0063824-07/02/2024 a partirde 19/03/2024
78736749915	CIRINEU RIBEIRO DOS REIS	1	SC02	CASCAVEL	MARIO QUINTANA, C E-EFM PROFIS	GEOGRAFIA	2	R0063824-07/02/2024 a partirde 19/03/2024
78736749915	CIRINEU RIBEIRO DOS REIS	1	SC02	CASCAVEL	MARIO QUINTANA, C E-EFM PROFIS	GEOGRAFIA	2	R0063824-07/02/2024 a partirde 19/03/2024
78736749915	CIRINEU RIBEIRO DOS REIS	1	SC02	CASCAVEL	MARIO QUINTANA, C E-EFM PROFIS	GEOGRAFIA	1	R0063824-07/02/2024 a partirde 19/03/2024
78736749915	CIRINEU RIBEIRO DOS REIS	1	SC02	CASCAVEL	MARIO QUINTANA, C E-EFM PROFIS	GEOGRAFIA	3	R0063824-07/02/2024 a partirde 19/03/2024
78736749915	CIRINEU RIBEIRO DOS REIS	1	SC02	CASCAVEL	MARIO QUINTANA, C E-EFM PROFIS	GEOGRAFIA	2	R0063824-07/02/2024 a partirde 19/03/2024

Diário Oficial Certificado Digitalmente
O Departamento de Imprensa Oficial do Estado do Paraná, da garantia de autenticidade deste documento, desde que visualizado através do site http://www.imprensaoficial.pr.gov.br

78736749915	CIRINEU RIBEIRO DOS REIS	1	SC02	CASCAVEL	MARIO QUINTANA, C E-EFM PROFIS	GEOGRAFIA	2	R0063824-07/02/2024 a partirde 19/03/2024
99979500972	CIRLEI PATEL SCARIOT	3	SC02	CAPITAO LEONIDAS MARQUES	CEEBJA PROF ALCI A C STEUERNAGEL-EF M	LINGUA PORTUGUESA II	3	R0063824-07/02/2024 a partirde 08/04/2024
99979500972	CIRLEI PATEL SCARIOT	2	SC02	CAPITAO LEONIDAS MARQUES	CEEBJA PROF ALCI A C STEUERNAGEL-EF M	LINGUA INGLESA	2	R0191224-02/04/2024 a partirde 08/04/2024
57309531949	CIRLENE FACHINE	1	SC02	CORNELIO PROCOPIO	CRISTO REI, C E-NORMAL PROFIS	PRATICA DE FORMACAO (EST SUP)	10	R0063824-07/02/2024 a partirde 14/03/2024
57309531949	CIRLENE FACHINE	1	SC02	CORNELIO PROCOPIO	CRISTO REI, C E-NORMAL PROFIS	MET ENS CIENCIAS	2	R0063824-07/02/2024 a partirde 14/03/2024
57309531949	CIRLENE FACHINE	1	SC02	CORNELIO PROCOPIO	CRISTO REI, C E-NORMAL PROFIS	MET ENS CIENCIAS	2	R0063824-07/02/2024 a partirde 14/03/2024
3756197980	CIRO YOSHIMI YABUSHITA	1	SC02	SAO JORGE DO PATROCINIO	PETRONIO PORTELA, C EMIN-EF M P	AULA ESPEC TREINAM ESPORTIVO	1	R0122324-04/03/2024 a partirde 25/03/2024
98068890963	CLAIRO VONI DEVENS	2	SC02	DOIS VIZINHOS	SAO FRANCISCO DO BANDEIRA, C E C-EF M	ATIV COMP MAIS APREND 2	2	R0063824-07/02/2024 a partirde 01/02/2024
98068890963	CLAIRO VONI DEVENS	2	SC02	DOIS VIZINHOS	SAO FRANCISCO DO BANDEIRA, C E C-EF M	ATIV COMP MAIS APREND 2	2	R0191224-02/04/2024 a partirde 01/02/2024
98068890963	CLAIRO VONI DEVENS	2	SC02	DOIS VIZINHOS	SAO FRANCISCO DO BANDEIRA, C E C-EF M	ATIV COMP MAIS APREND 2	2	R0191224-02/04/2024 a partirde 01/02/2024
60546980015	CLAITON VOIGT WARNK	39	SC02	CURITIBA	CENTRO EST EDUC PROFISDE CURITIBA	MANUT MAQUINAS E EQUIPAMENTO	2	R0063824-07/02/2024 a partirde 18/03/2024
60546980015	CLAITON VOIGT WARNK	39	SC02	CURITIBA	CENTRO EST EDUC PROFISDE CURITIBA	MAQUINAS ELETRICAS	2	R0063824-07/02/2024 a partirde 18/03/2024
60546980015	CLAITON VOIGT WARNK	39	SC02	CURITIBA	CENTRO EST EDUC PROFISDE CURITIBA	MATEMATICA APLICADA	1	R0063824-07/02/2024 a partirde 18/03/2024
60546980015	CLAITON VOIGT WARNK	39	SC02	CURITIBA	CENTRO EST EDUC PROFISDE CURITIBA	ELETROMECA NICA	2	R0063824-07/02/2024 a partirde 18/03/2024
60546980015	CLAITON VOIGT WARNK	39	SC02	CURITIBA	CENTRO EST EDUC PROFISDE CURITIBA	MECANICA	2	R0063824-07/02/2024 a partirde 18/03/2024
60546980015	CLAITON VOIGT WARNK	39	SC02	CURITIBA	CENTRO EST EDUC PROFISDE CURITIBA	ELETRONICA POTENCIA E ANALOGIC	4	R0063824-07/02/2024 a partirde 18/03/2024
53540131949	CLARICE TOMIKO SAITO KANESHIMA	1	SC02	LONDRINA	OLYMPIA M TORMENTA, CE C-M PROF-EF M P	LINGUA INGLESA	1	R0063824-07/02/2024 a partirde 08/04/2024
2619354960	CLAUDENIZE PONTES DA SILVA LEAL	1	SC02	CURITIBA	CENTRO EST EDUC PROFISDE CURITIBA	BIOQUIMICA	2	R0191224-02/04/2024 a partirde 20/03/2024
2619354960	CLAUDENIZE PONTES DA SILVA LEAL	1	SC02	CURITIBA	CENTRO EST EDUC PROFISDE CURITIBA	BIOQUIMICA	2	R0191224-02/04/2024 a partirde 20/03/2024
3807751904	CLAUDETE CRISTINA CAMARGO SANTOS	1	SC02	CURITIBA	GUARDA MIRIM DO PARANA, C E-EM PROF	INFORMATICA BASICA	1	R0063824-07/02/2024 a partirde 14/03/2024
3807751904	CLAUDETE CRISTINA CAMARGO SANTOS	1	SC02	CURITIBA	GUARDA MIRIM DO PARANA, C E-EM PROF	INFORMATICA BASICA	1	R0063824-07/02/2024 a partirde 14/03/2024
3807751904	CLAUDETE CRISTINA CAMARGO SANTOS	1	SC02	CURITIBA	GUARDA MIRIM DO PARANA, C E-EM PROF	INFORMATICA BASICA	1	R0063824-07/02/2024 a partirde 14/03/2024
3807751904	CLAUDETE CRISTINA CAMARGO SANTOS	1	SC02	CURITIBA	GUARDA MIRIM DO PARANA, C E-EM PROF	INFORMATICA BASICA	2	R0063824-07/02/2024 a partirde 14/03/2024
3807751904	CLAUDETE CRISTINA CAMARGO SANTOS	1	SC02	CURITIBA	GUARDA MIRIM DO PARANA, C E-EM PROF	INFORMATICA BASICA	1	R0063824-07/02/2024 a partirde 14/03/2024
3807751904	CLAUDETE CRISTINA CAMARGO SANTOS	1	SC02	CURITIBA	GUARDA MIRIM DO PARANA, C E-EM PROF	INFORMATICA BASICA	1	R0063824-07/02/2024 a partirde 14/03/2024
3807751904	CLAUDETE CRISTINA CAMARGO SANTOS	1	SC02	CURITIBA	GUARDA MIRIM DO PARANA, C E-EM PROF	INFORMATICA BASICA	1	R0063824-07/02/2024 a partirde 14/03/2024

3807751904	CLAUDETE CRISTINA CAMARGO SANTOS	1	SC02	CURITIBA	GUARDA MIRIM DO PARANA, C E-EM PROF	INFORMATICA BASICA	2	R0063824-07/02/2024 a partirde 14/03/2024
3807751904	CLAUDETE CRISTINA CAMARGO SANTOS	1	SC02	CURITIBA	GUARDA MIRIM DO PARANA, C E-EM PROF	INFORMATICA BASICA	1	R0063824-07/02/2024 a partirde 14/03/2024
3807751904	CLAUDETE CRISTINA CAMARGO SANTOS	1	SC02	CURITIBA	GUARDA MIRIM DO PARANA, C E-EM PROF	INFORMATICA BASICA	1	R0063824-07/02/2024 a partirde 14/03/2024
3807751904	CLAUDETE CRISTINA CAMARGO SANTOS	1	SC02	CURITIBA	GUARDA MIRIM DO PARANA, C E-EM PROF	ATIV ADM E ORGANIZACIONAIS	1	R0063824-07/02/2024 a partirde 14/03/2024
3807751904	CLAUDETE CRISTINA CAMARGO SANTOS	1	SC02	CURITIBA	GUARDA MIRIM DO PARANA, C E-EM PROF	FORM E DESENVOLV DE PESSOAL	2	R0063824-07/02/2024 a partirde 14/03/2024
2529299935	CLAUDIA APARECIDA ESIDRO NORVANI SATORRE	1	SC02	CURITIBA	RODOLPHO ZANINELLI, CE-EF M PROFIS	LINGUA PORTUGUESA	2	R0063824-07/02/2024 a partirde 18/03/2024
1908755938	CLAUDIA BARBOSA DE OLIVEIRA	3	SC02	TOLEDO	ESPERANCA F COVATTI, CE-EF M	BIOLOGIA	2	R0063824-07/02/2024 a partirde 01/02/2024
1908760931	CLAUDIA CRISTIANE XAVIER GASPAR	1	SC02	CAMPINA GRANDE DO SUL	CAMPOS SALES, C E-EF MPROFIS	LINGUA INGLESA	2	R0191224-02/04/2024 a partirde 05/02/2024
1908760931	CLAUDIA CRISTIANE XAVIER GASPAR	1	SC02	CAMPINA GRANDE DO SUL	CAMPOS SALES, C E-EF MPROFIS	LINGUA INGLESA	2	R0122324-04/03/2024 a partirde 05/03/2024
4232490965	CLAUDIA DAS GRACAS DA MAIA PEREIRA	56	SC02	INACIO MARTINS	PARIGOT DE SOUZA, C E C-M-EF M N PROFIS	REDACAO E LEITURA	2	R0063824-07/02/2024 a partirde 06/03/2024
94393516915	CLAUDIA DE OLIVEIRA CAVALCANTI ADAMI	1	SC02	CAMPO LARGO	DJALMA MARINHO, C E C-M-EF M PROFIS	BIOLOGIA	1	R0063824-07/02/2024 a partirde 03/04/2024
94393516915	CLAUDIA DE OLIVEIRA CAVALCANTI ADAMI	1	SC02	CAMPO LARGO	DJALMA MARINHO, C E C-M-EF M PROFIS	CIENCIAS	1	R0191224-02/04/2024 a partirde 03/04/2024
75934507915	CLAUDIA ELIANE DA SILVA	2	SC02	TUNEIRAS DO OESTE	CAXIAS, C E DQ DE-EF M P	LINGUA PORTUGUESA	3	R0063824-07/02/2024 a partirde 07/03/2024
14188790881	CLAUDIA GONCALVES MACHADO	1	SC02	FRANCISCO BELTRAO	REINALDO SASS, C E-EF MPROF	FISICA III	1	R0122324-04/03/2024 a partirde 28/03/2024
14188790881	CLAUDIA GONCALVES MACHADO	1	SC02	FRANCISCO BELTRAO	REINALDO SASS, C E-EF MPROF	FISICA III	1	R0191224-02/04/2024 a partirde 28/03/2024
71532013949	CLAUDIA GRUBER	3	SC02	CURITIBA	LUIZA ROSS, C E C-M PROFA-EF M P	LINGUA PORTUGUESA	1	R0063824-07/02/2024 a partirde 08/04/2024
75529025900	CLAUDIA LAGO	2	SC02	CURITIBA	SANTA GEMMA GALGANI, CE-EF M PROFIS	COMPONENTE CURRIC ELETIVO I	2	R0063824-07/02/2024 a partirde 01/02/2024
75529025900	CLAUDIA LAGO	2	SC02	CURITIBA	SANTA GEMMA GALGANI, CE-EF M PROFIS	COMPONENTE CURRICULAR ELETIVO	2	R0063824-07/02/2024 a partirde 01/02/2024
75529025900	CLAUDIA LAGO	2	SC02	CURITIBA	SANTA GEMMA GALGANI, CE-EF M PROFIS	COMPONENTE CURRICULAR ELETIVO	2	R0063824-07/02/2024 a partirde 29/02/2024
75529025900	CLAUDIA LAGO	2	SC02	CURITIBA	SANTA GEMMA GALGANI, CE-EF M PROFIS	PRATICAS EXPERIMENTAIS	2	R0122324-04/03/2024 a partirde 02/02/2024
75529025900	CLAUDIA LAGO	2	SC02	CURITIBA	SANTA GEMMA GALGANI, CE-EF M PROFIS	PRATICAS EXPERIMENTAIS	1	R0063824-07/02/2024 a partirde 01/02/2024
75529025900	CLAUDIA LAGO	2	SC02	CURITIBA	SANTA GEMMA GALGANI, CE-EF M PROFIS	PRATICAS EXPERIMENTAIS	2	R0063824-07/02/2024 a partirde 02/04/2024
75529025900	CLAUDIA LAGO	2	SC02	CURITIBA	SANTA GEMMA GALGANI, CE-EF M PROFIS	PRATICAS EXPERIMENTAIS	1	R0122324-04/03/2024 a partirde 29/02/2024
75529025900	CLAUDIA LAGO	2	SC02	CURITIBA	SANTA GEMMA GALGANI, CE-EF M PROFIS	PRATICAS EXPERIMENTAIS	1	R0063824-07/02/2024 a partirde 01/02/2024
68622228991	CLAUDIA MARA MARQUES DOS SANTOS	2	SC02	CURITIBA	SANTA CANDIDA, C E-EF MPROFIS N	LINGUA INGLESA	1	R0063824-07/02/2024 a partirde 01/02/2024
51989000959	CLAUDIA MARIA BUENO CASTANHO BISINELLI	96	SC02	CURITIBA	JOSE GUIMARAES, C E PROF-EM PROFIS	GEOGRAFIA	1	R0063824-07/02/2024 a partirde 01/02/2024

Diário Oficial Certificado Digitalmente
O Departamento de Imprensa Oficial do Estado do Paraná, da garantia de autenticidade deste documento, desde que visualizado através do site http://www.imprensaoficial.pr.gov.br

73554707953	CLAUDIA MARIEL PARRALEGO	2	SC02	ITAMBARACA	MARCILIO DIAS, C E-EF M NPROFIS	PENSAMENTO COMPUTACIONAL	2	R0063824-07/02/2024 a partirde 09/02/2024
73554707953	CLAUDIA MARIEL PARRALEGO	2	SC02	ITAMBARACA	MARCILIO DIAS, C E-EF M NPROFIS	SOCIOLOGIA I	2	R0063824-07/02/2024 a partirde 09/02/2024
73554707953	CLAUDIA MARIEL PARRALEGO	2	SC02	ITAMBARACA	MARCILIO DIAS, C E-EF M NPROFIS	SOCIOLOGIA I	2	R0063824-07/02/2024 a partirde 09/02/2024
73554707953	CLAUDIA MARIEL PARRALEGO	2	SC02	ITAMBARACA	MARCILIO DIAS, C E-EF M NPROFIS	SOCIOLOGIA	2	R0063824-07/02/2024 a partirde 09/02/2024
73554707953	CLAUDIA MARIEL PARRALEGO	2	SC02	ITAMBARACA	MARCILIO DIAS, C E-EF M NPROFIS	SOCIOLOGIA	2	R0063824-07/02/2024 a partirde 09/02/2024
73554707953	CLAUDIA MARIEL PARRALEGO	2	SC02	ITAMBARACA	MARCILIO DIAS, C E-EF M NPROFIS	SOCIOLOGIA	2	R0063824-07/02/2024 a partirde 09/02/2024
73554707953	CLAUDIA MARIEL PARRALEGO	2	SC02	ITAMBARACA	MARCILIO DIAS, C E-EF M NPROFIS	PROJETO DE VIDA	1	R0063824-07/02/2024 a partirde 09/02/2024
73554707953	CLAUDIA MARIEL PARRALEGO	2	SC02	ITAMBARACA	MARCILIO DIAS, C E-EF M NPROFIS	BIOLOGIA	2	R0063824-07/02/2024 a partirde 09/02/2024
1691230901	CLAUDIA MIKIE KATO	1	SC02	MARINGA	CEEBJA PROF MANOEL RSILVA-EF M	MATEMATICA I	1	R0122324-04/03/2024 a partirde 26/02/2024
52554511934	CLAUDIA NEGIME ELIAS	2	SC02	COLOMBO	CEEBJA ULYSSES GUIMARAES-EF M	LINGUA PORTUGUESA	2	R0063824-07/02/2024 a partirde 26/02/2024
1540896994	CLAUDIA REGINA BUENO DE OLIVEIRA	2	SC02	PARANAGUA	DIDIO A DE C VIANA, C E C-M-EF M	MATEMATICA	5	R0063824-07/02/2024 a partirde 13/04/2024
71764194934	CLAUDIA REGINA PICCININI	1	SC02	PONTAL DO PARANA	PAULO FREIRE, C E PROF-E F M N	GEOGRAFIA	2	R0063824-07/02/2024 a partirde 13/04/2024
87191741953	CLAUDIA ROSA BENATTO BERNARDO	97	SC02	CAMPO LARGO	SAGRADA FAMILIA, C E-EFM N P	ARTE	2	R0063824-07/02/2024 a partirde 08/04/2024
72125519968	CLAUDIANE CAMARGO TORMES SALES	1	SC02	CURITIBA	INST ED PR PROF ERASMOPILOTTO-EF M N P	LINGUA INGLESA	2	R0063824-07/02/2024 a partirde 08/04/2024
72125519968	CLAUDIANE CAMARGO TORMES SALES	1	SC02	CURITIBA	INST ED PR PROF ERASMOPILOTTO-EF M N P	LINGUA INGLESA	2	R0063824-07/02/2024 a partirde 08/04/2024
72125519968	CLAUDIANE CAMARGO TORMES SALES	1	SC02	CURITIBA	INST ED PR PROF ERASMOPILOTTO-EF M N P	LINGUA INGLESA	2	R0063824-07/02/2024 a partirde 08/04/2024
72125519968	CLAUDIANE CAMARGO TORMES SALES	1	SC02	CURITIBA	INST ED PR PROF ERASMOPILOTTO-EF M N P	LINGUA INGLESA	2	R0063824-07/02/2024 a partirde 08/04/2024
72125519968	CLAUDIANE CAMARGO TORMES SALES	1	SC02	CURITIBA	CENTRO EST EDUC PROFISDE CURITIBA	INGLES TECNICO	2	R0191224-02/04/2024 a partirde 08/04/2024
72125519968	CLAUDIANE CAMARGO TORMES SALES	1	SC02	CURITIBA	CENTRO EST EDUC PROFISDE CURITIBA	INGLES TECNICO	2	R0063824-07/02/2024 a partirde 08/04/2024
72125519968	CLAUDIANE CAMARGO TORMES SALES	1	SC02	CURITIBA	CENTRO EST EDUC PROFISDE CURITIBA	INGLES TECNICO	2	R0063824-07/02/2024 a partirde 08/04/2024
72125519968	CLAUDIANE CAMARGO TORMES SALES	1	SC02	CURITIBA	CENTRO EST EDUC PROFISDE CURITIBA	INGLES TECNICO	1	R0191224-02/04/2024 a partirde 08/04/2024
72125519968	CLAUDIANE CAMARGO TORMES SALES	1	SC02	CURITIBA	LUIZA ROSS, C E C-M PROFA-EF M P	LINGUA INGLESA	1	R0063824-07/02/2024 a partirde 08/04/2024
72125519968	CLAUDIANE CAMARGO TORMES SALES	1	SC02	CURITIBA	LUIZA ROSS, C E C-M PROFA-EF M P	LINGUA INGLESA	1	R0063824-07/02/2024 a partirde 01/02/2024
72125519968	CLAUDIANE CAMARGO TORMES SALES	1	SC02	CURITIBA	LUIZA ROSS, C E C-M PROFA-EF M P	LINGUA INGLESA	1	R0063824-07/02/2024 a partirde 01/02/2024
2443412903	CLAUDINEIA FERRO ANTUNES DE OLIVEIRA	1	SC02	CURITIBA	NATALIE BARRAGA, C A E E	EDUCACAO ARTISTICA - 1/4 SERIE	15	R0063824-07/02/2024 a partirde 01/02/2024
91116104920	CLAUDIO ALBERTO FRASSON	1	SC02	CAMBE	OLAVO BILAC, C E-EF M NPROFIS	BIOLOGIA I	2	R0191224-02/04/2024 a partirde 18/03/2024

74460528991	CLAUDIO CESAR DO NASCIMENTO	2	SC02	CIANORTE	ITACELINA BITTENCOURT, C E-EF M	ESTUDO ORIENTADO	4	R0063824-07/02/2024 a partirde 01/04/2024
74460528991	CLAUDIO CESAR DO NASCIMENTO	2	SC02	CIANORTE	ITACELINA BITTENCOURT, C E-EF M	ESTUDO ORIENTADO	3	R0063824-07/02/2024 a partirde 01/04/2024
74460528991	CLAUDIO CESAR DO NASCIMENTO	2	SC02	CIANORTE	ITACELINA BITTENCOURT, C E-EF M	ESTUDO ORIENTADO	3	R0063824-07/02/2024 a partirde 01/04/2024
74460528991	CLAUDIO CESAR DO NASCIMENTO	2	SC02	CIANORTE	ITACELINA BITTENCOURT, C E-EF M	ESTUDO ORIENTADO	1	R0063824-07/02/2024 a partirde 01/04/2024
74460528991	CLAUDIO CESAR DO NASCIMENTO	2	SC02	CIANORTE	ITACELINA BITTENCOURT, C E-EF M	ESTUDO ORIENTADO	4	R0191224-02/04/2024 a partirde 01/04/2024
74460528991	CLAUDIO CESAR DO NASCIMENTO	2	SC02	CIANORTE	ITACELINA BITTENCOURT, C E-EF M	ESTUDO ORIENTADO	3	R0063824-07/02/2024 a partirde 01/04/2024
74460528991	CLAUDIO CESAR DO NASCIMENTO	2	SC02	CIANORTE	ITACELINA BITTENCOURT, C E-EF M	ESTUDO ORIENTADO	2	R0191224-02/04/2024 a partirde 01/04/2024
74460528991	CLAUDIO CESAR DO NASCIMENTO	2	SC02	CIANORTE	ITACELINA BITTENCOURT, C E-EF M	ESTUDO ORIENTADO	3	R0191224-02/04/2024 a partirde 01/04/2024
74460528991	CLAUDIO CESAR DO NASCIMENTO	2	SC02	CIANORTE	ITACELINA BITTENCOURT, C E-EF M	AULA ESPEC TREINAM ESPORTIVO	4	R0191224-02/04/2024 a partirde 08/04/2024
615466907	CLAUDIO DE ASSIS DA CUNHA	1	SC02	LONDRINA	MARCELINO CHAMPAGNAT,C E-EF M PROFIS	LINGUA PORTUGUESA-CELEM	1	R0063824-07/02/2024 a partirde 09/04/2024
3009847904	CLAUDIO MARCOS MOSER MARTINS	1	SC02	PATO BRANCO	CEEBJA PATO BRANCO-EFM	EDUCACAO FISICA II	3	R0122324-04/03/2024 a partirde 19/03/2024
3009847904	CLAUDIO MARCOS MOSER MARTINS	1	SC02	PATO BRANCO	CEEBJA PATO BRANCO-EFM	EDUCACAO FISICA I	3	R0122324-04/03/2024 a partirde 19/03/2024
71137734949	CLAUDIOMARA MARIA KLITA	2	SC02	APUCARANA	NILO CAIRO, C E-EF M NPROFIS	LINGUA PORTUGUESA	1	R0191224-02/04/2024 a partirde 17/02/2024
71137734949	CLAUDIOMARA MARIA KLITA	2	SC02	APUCARANA	NILO CAIRO, C E-EF M NPROFIS	LINGUA PORTUGUESA	2	R0122324-04/03/2024 a partirde 17/02/2024
71137734949	CLAUDIOMARA MARIA KLITA	2	SC02	APUCARANA	NILO CAIRO, C E-EF M NPROFIS	LINGUA PORTUGUESA	3	R0063824-07/02/2024 a partirde 01/02/2024
67638546920	CLAUDIONOR DELLA VALENTINA	1	SC02	UMUARAMA	CEEBJA UMUARAMA-EF M	MATEMATICA	3	R0063824-07/02/2024 a partirde 08/04/2024
3966564980	CLEBER DOS SANTOS PRESTES DE OLIVEIRA	94	SC02	BOCAIUVA DO SUL	QUIELSE C DA SILVA,C ECON-EF M P N	ROBOTICA PRIMEIROS PASSOS	2	R0122324-04/03/2024 a partirde 26/02/2024
3966564980	CLEBER DOS SANTOS PRESTES DE OLIVEIRA	94	SC02	BOCAIUVA DO SUL	QUIELSE C DA SILVA,C ECON-EF M P N	ROBOTICA PRIMEIROS PASSOS	2	R0122324-04/03/2024 a partirde 26/02/2024
3966564980	CLEBER DOS SANTOS PRESTES DE OLIVEIRA	94	SC02	BOCAIUVA DO SUL	QUIELSE C DA SILVA,C ECON-EF M P N	ROBOTICA PRIMEIROS PASSOS	2	R0191224-02/04/2024 a partirde 19/03/2024
3966564980	CLEBER DOS SANTOS PRESTES DE OLIVEIRA	94	SC02	BOCAIUVA DO SUL	QUIELSE C DA SILVA,C ECON-EF M P N	MATEMATICA II	2	R0063824-07/02/2024 a partirde 26/02/2024
3966564980	CLEBER DOS SANTOS PRESTES DE OLIVEIRA	94	SC02	BOCAIUVA DO SUL	QUIELSE C DA SILVA,C ECON-EF M P N	MATEMATICA II	2	R0122324-04/03/2024 a partirde 26/02/2024
3966564980	CLEBER DOS SANTOS PRESTES DE OLIVEIRA	94	SC02	BOCAIUVA DO SUL	QUIELSE C DA SILVA,C ECON-EF M P N	ARTE II	2	R0063824-07/02/2024 a partirde 26/02/2024
3966564980	CLEBER DOS SANTOS PRESTES DE OLIVEIRA	94	SC02	BOCAIUVA DO SUL	QUIELSE C DA SILVA,C ECON-EF M P N	ARTE II	2	R0063824-07/02/2024 a partirde 26/02/2024
3966564980	CLEBER DOS SANTOS PRESTES DE OLIVEIRA	94	SC02	BOCAIUVA DO SUL	QUIELSE C DA SILVA,C ECON-EF M P N	ARTE	1	R0063824-07/02/2024 a partirde 26/02/2024
3966564980	CLEBER DOS SANTOS PRESTES DE OLIVEIRA	94	SC02	BOCAIUVA DO SUL	QUIELSE C DA SILVA,C ECON-EF M P N	ARTE	2	R0063824-07/02/2024 a partirde 26/02/2024
65027191987	CLECI RITA BRASIL	1	SC02	CURITIBA	ALINE PICHETH, E E-EF	DOCENCIA SALA REC MULTF SF	15	R0063824-07/02/2024 a partirde 19/03/2024

Diário Oficial Certificado Digitalmente
O Departamento de Imprensa Oficial do Estado do Paraná, da garantia de autenticidade deste documento, desde que visualizado através do site http://www.imprensaoficial.pr.gov.br

84207655972	CLEIDE APARECIDA DE SOUZA CALIXTO	91	SC02	ANTONINA	MOYSES LUPION, C E C-M-EF M N PROFIS	GEOGRAFIA	2	R0063824-07/02/2024 a partirde 05/04/2024
84207655972	CLEIDE APARECIDA DE SOUZA CALIXTO	91	SC02	ANTONINA	MOYSES LUPION, C E C-M-EF M N PROFIS	CIDADANIA E CIVISMO	1	R0063824-07/02/2024 a partirde 05/04/2024
36417513904	CLEIDE APARECIDA VELANI	1	SC02	CURITIBA	CEAD POLO POTTY LAZAROTTO-EF M	HISTORIA II	2	R0122324-04/03/2024 a partirde 18/03/2024
36417513904	CLEIDE APARECIDA VELANI	1	SC02	CURITIBA	CEAD POLO POTTY LAZAROTTO-EF M	HISTORIA	2	R0122324-04/03/2024 a partirde 18/03/2024
36417513904	CLEIDE APARECIDA VELANI	1	SC02	CURITIBA	CEAD POLO POTTY LAZAROTTO-EF M	HISTORIA	4	R0191224-02/04/2024 a partirde 18/03/2024
36417513904	CLEIDE APARECIDA VELANI	1	SC02	CURITIBA	CEAD POLO POTTY LAZAROTTO-EF M	HISTORIA	2	R0122324-04/03/2024 a partirde 18/03/2024
36417513904	CLEIDE APARECIDA VELANI	1	SC02	CURITIBA	CEAD POLO POTTY LAZAROTTO-EF M	PROJETO DE VIDA	1	R0122324-04/03/2024 a partirde 18/03/2024
36417513904	CLEIDE APARECIDA VELANI	1	SC02	CURITIBA	CEAD POLO POTTY LAZAROTTO-EF M	PROJETO DE VIDA	1	R0122324-04/03/2024 a partirde 18/03/2024
552320943	CLEIDE DOS SANTOS RIBEIRO	54	SC02	CASCAVEL	PACAEMBU, C E-EF M	DOCENCIA SALA REC MULTF SF	15	R0063824-07/02/2024 a partirde 08/04/2024
76665950930	CLEIDE RODRIGUES LIMAS NIEDO	1	SC02	PRESIDENTE CASTELO BRANCO	MARIA C N DE SOUZA, C E-EF M	DOCENCIA ATEND EDUC ESP-INTEG	15	R0063824-07/02/2024 a partirde 01/02/2024
59623128991	CLEIDE ZUPIROLI PINI	92	SC02	SAO MANOEL DO PARANA	CAXIAS, C E DQ DE-EF M	CIENCIAS	3	R0122324-04/03/2024 a partirde 19/03/2024
59623128991	CLEIDE ZUPIROLI PINI	92	SC02	SAO MANOEL DO PARANA	CAXIAS, C E DQ DE-EF M	CIENCIAS	3	R0122324-04/03/2024 a partirde 19/03/2024
54617669949	CLEMILDA NONATO DA SILVA	92	SC02	CAPANEMA	CIRILO, C E PE-EF M PROFIS	LINGUA INGLESA	3	R0063824-07/02/2024 a partirde 29/02/2024
54617669949	CLEMILDA NONATO DA SILVA	92	SC02	CAPANEMA	CIRILO, C E PE-EF M PROFIS	LINGUA INGLESA	3	R0063824-07/02/2024 a partirde 29/02/2024
54617669949	CLEMILDA NONATO DA SILVA	92	SC02	CAPANEMA	CIRILO, C E PE-EF M PROFIS	LINGUA INGLESA	3	R0063824-07/02/2024 a partirde 29/02/2024
54617669949	CLEMILDA NONATO DA SILVA	92	SC02	CAPANEMA	CIRILO, C E PE-EF M PROFIS	LINGUA INGLESA	3	R0063824-07/02/2024 a partirde 29/02/2024
54617669949	CLEMILDA NONATO DA SILVA	92	SC02	CAPANEMA	CIRILO, C E PE-EF M PROFIS	LINGUA INGLESA	3	R0063824-07/02/2024 a partirde 29/02/2024
69868441900	CLEONICE ANDRADE DOS SANTOS	1	SC02	CONGONHINHAS	GLADYS C SANTOS, E PROFA-EI EF MOD ED E	DOCENCIA-TEC ESC CONV	15	R0037920-05/02/2020 a partirde 09/04/2024
1761754904	CLEONICE FRAGOSO DE ALMEIDA	1	SC02	FOZ DO IGUACU	FLAVIO WARKEN, C E PROF-EF M N PROFIS	EDUCACAO FISICA	2	R0063824-07/02/2024 a partirde 08/02/2024
1761754904	CLEONICE FRAGOSO DE ALMEIDA	1	SC02	FOZ DO IGUACU	FLAVIO WARKEN, C E PROF-EF M N PROFIS	EDUCACAO FISICA	2	R0191224-02/04/2024 a partirde 25/03/2024
1761754904	CLEONICE FRAGOSO DE ALMEIDA	1	SC02	FOZ DO IGUACU	FLAVIO WARKEN, C E PROF-EF M N PROFIS	EDUCACAO FISICA	2	R0191224-02/04/2024 a partirde 25/03/2024
1761754904	CLEONICE FRAGOSO DE ALMEIDA	1	SC02	FOZ DO IGUACU	FLAVIO WARKEN, C E PROF-EF M N PROFIS	EDUCACAO FISICA	2	R0191224-02/04/2024 a partirde 25/03/2024
1761754904	CLEONICE FRAGOSO DE ALMEIDA	1	SC02	FOZ DO IGUACU	FLAVIO WARKEN, C E PROF-EF M N PROFIS	EDUCACAO FISICA	2	R0063824-07/02/2024 a partirde 11/03/2024
1761754904	CLEONICE FRAGOSO DE ALMEIDA	1	SC02	FOZ DO IGUACU	FLAVIO WARKEN, C E PROF-EF M N PROFIS	EDUCACAO FISICA	1	R0063824-07/02/2024 a partirde 11/03/2024
1761754904	CLEONICE FRAGOSO DE ALMEIDA	1	SC02	FOZ DO IGUACU	FLAVIO WARKEN, C E PROF-EF M N PROFIS	EDUCACAO FISICA	2	R0122324-04/03/2024 a partirde 11/03/2024
1761754904	CLEONICE FRAGOSO DE ALMEIDA	1	SC02	FOZ DO IGUACU	FLAVIO WARKEN, C E PROF-EF M N PROFIS	EDUCACAO FISICA	2	R0063824-07/02/2024 a partirde 11/03/2024

3292982910	CLEONICE GREGORIO CZONSTKA	1	SC02	PAULO FRONTIN	PEDRO BUSKO, C E MONS-EF M PROFIS	LINGUA ESPANHOLA-CELEM	1	R0063824-07/02/2024 a partirde 08/04/2024
94007950920	CLEONICE VERONEZ GARBUGGIO	1	SC02	MARIALVA	JURACY R S ROCHA, C E-EF M PROFIS	EDUCACAO FISICA	1	R0063824-07/02/2024 a partirde 12/03/2024
75993341904	CLEONICE VICCARI	3	SC02	CASCAVEL	VICTORIO E ABROZINO, C EPROF-EF M PROF	EDUCACAO FISICA	1	R0063824-07/02/2024 a partirde 08/04/2024
2744967980	CLERI MIRIAM GRZYBOWSKI	1	SC02	SAO MATEUS DO SUL	CAXIAS, C E DQ DE-EF MPROFIS	QUIMICA	2	R0122324-04/03/2024 a partirde 08/02/2024
96509090953	CLEUNICE DA VEIGA	97	SC02	VERE	ARNALDO BUSATO, C E-E FM N PROFIS	FILOSOFIA I	3	R0063824-07/02/2024 a partirde 03/04/2024
96509090953	CLEUNICE DA VEIGA	97	SC02	VERE	ARNALDO BUSATO, C E-E FM N PROFIS	GEOGRAFIA I	3	R0063824-07/02/2024 a partirde 03/04/2024
96509090953	CLEUNICE DA VEIGA	97	SC02	VERE	ARNALDO BUSATO, C E-E FM N PROFIS	GEOGRAFIA	2	R0063824-07/02/2024 a partirde 03/04/2024
96509090953	CLEUNICE DA VEIGA	97	SC02	VERE	ARNALDO BUSATO, C E-E FM N PROFIS	GEOGRAFIA	2	R0063824-07/02/2024 a partirde 03/04/2024
96509090953	CLEUNICE DA VEIGA	97	SC02	VERE	ARNALDO BUSATO, C E-E FM N PROFIS	GEOGRAFIA	2	R0063824-07/02/2024 a partirde 03/04/2024
96509090953	CLEUNICE DA VEIGA	97	SC02	VERE	ARNALDO BUSATO, C E-E FM N PROFIS	PROJETO DE VIDA	1	R0063824-07/02/2024 a partirde 03/04/2024
96509090953	CLEUNICE DA VEIGA	97	SC02	VERE	ARNALDO BUSATO, C E-E FM N PROFIS	FILOSOFIA	2	R0063824-07/02/2024 a partirde 03/04/2024
85584991953	CLEUSA NUNES DE OLIVEIRA TRINOSKI	1	SC02	CURITIBA	JAYME CANET, C E C-M-EFM P	ARTE	1	R0063824-07/02/2024 a partirde 12/03/2024
1927012902	CLEUZA KUHN	1	SC02	FOZ DO IGUACU	COSTA E SILVA, C E C-MPRES-EF M PROFIS	LINGUA INGLESA	1	R0063824-07/02/2024 a partirde 01/02/2024
68343094972	CLEUZA MARIA PRESTES FERNANDES	1	SC02	CORNELIO PROCOPIO	ZULMIRA MARCHESI SILVA,C E-EF M	LINGUA INGLESA	3	R0063824-07/02/2024 a partirde 26/03/2024
68343094972	CLEUZA MARIA PRESTES FERNANDES	1	SC02	CORNELIO PROCOPIO	ZULMIRA MARCHESI SILVA,C E-EF M	LINGUA INGLESA	3	R0063824-07/02/2024 a partirde 26/03/2024
68343094972	CLEUZA MARIA PRESTES FERNANDES	1	SC02	CORNELIO PROCOPIO	ZULMIRA MARCHESI SILVA,C E-EF M	LINGUA INGLESA	1	R0063824-07/02/2024 a partirde 26/03/2024
68343094972	CLEUZA MARIA PRESTES FERNANDES	1	SC02	CORNELIO PROCOPIO	ZULMIRA MARCHESI SILVA,C E-EF M	LINGUA INGLESA	3	R0063824-07/02/2024 a partirde 26/03/2024
2461562954	CLEUZA MILANI DEL FORNO	1	SC02	ALMIRANTE TAMANDARE	EDIMAR WRIGHT, C E PROF-EF M N PROFIS	ATIV COMP MAIS APREND 1	1	R0063824-07/02/2024 a partirde 09/03/2024
67179568953	CLEVERSOM CARDOSO	3	SC02	PATO BRANCO	AGOSTINHO PEREIRA, C EPROF-EF M PROFIS	GEOGRAFIA	1	R0063824-07/02/2024 a partirde 26/02/2024
28683412504	CLIMERIO GALVAO	1	SC02	CURITIBA	PAULO LEMINSKI, C E-EF MN PROFIS	ANALISE E PROJETO DE SISTEMAS	3	R0122324-04/03/2024 a partirde 12/03/2024
4670296957	CLOVIS MARCELO SEDORKO	1	SC02	PONTA GROSSA	EDISON PIETROBELLI, E EC-M PROF-EF	EDUCACAO FISICA	2	R0063824-07/02/2024 a partirde 02/04/2024
5594683933	COSME APARECIDO TREVIZAN KRUL	3	SC02	ARAUCARIA	AGALVIRA B PINTO, C EPROFA-EF M	FILOSOFIA I	3	R0063824-07/02/2024 a partirde 25/03/2024
5594683933	COSME APARECIDO TREVIZAN KRUL	3	SC02	ARAUCARIA	AGALVIRA B PINTO, C EPROFA-EF M	PROJETO DE VIDA	2	R0063824-07/02/2024 a partirde 25/03/2024
5594683933	COSME APARECIDO TREVIZAN KRUL	3	SC02	ARAUCARIA	AGALVIRA B PINTO, C EPROFA-EF M	PROJETO DE VIDA	1	R0063824-07/02/2024 a partirde 25/03/2024
5594683933	COSME APARECIDO TREVIZAN KRUL	3	SC02	ARAUCARIA	AGALVIRA B PINTO, C EPROFA-EF M	FILOSOFIA	2	R0063824-07/02/2024 a partirde 25/03/2024
2712285980	CRISLEINE ESTER PAES PINTO	97	SC02	RIO BRANCO DO SUL	MARIA DA LUZ FURQUIM, CE-EF M N PROFIS	MATEMATICA II	2	R0191224-02/04/2024 a partirde 11/03/2024

Diário Oficial Certificado Digitalmente
O Departamento de Imprensa Oficial do Estado do Paraná, da garantia de autenticidade deste documento, desde que visualizado através do site http://www.imprensaoficial.pr.gov.br

2712285980	CRISLEINE ESTER PAES PINTO	97	SC02	RIO BRANCO DO SUL	MARIA DA LUZ FURQUIM, CE-EF M N PROFIS	MATEMATICA	3	R0191224-02/04/2024 a partirde 19/03/2024
2712285980	CRISLEINE ESTER PAES PINTO	97	SC02	RIO BRANCO DO SUL	MARIA DA LUZ FURQUIM, CE-EF M N PROFIS	MATEMATICA	5	R0191224-02/04/2024 a partirde 11/03/2024
2712285980	CRISLEINE ESTER PAES PINTO	97	SC02	RIO BRANCO DO SUL	MARIA DA LUZ FURQUIM, CE-EF M N PROFIS	TECNOLOGIAS EDUC METOD ATIVAS	2	R0063824-07/02/2024 a partirde 26/02/2024
2430461978	CRISTIANE APARECIDA GOMES BENA	2	SC02	TERRA BOA	VINICIUS DE MORAES, C E-EF M	GEOGRAFIA I	2	R0063824-07/02/2024 a partirde 25/03/2024
2430461978	CRISTIANE APARECIDA GOMES BENA	2	SC02	TERRA BOA	VINICIUS DE MORAES, C E-EF M	GEOGRAFIA I	2	R0191224-02/04/2024 a partirde 01/04/2024
2430461978	CRISTIANE APARECIDA GOMES BENA	2	SC02	TERRA BOA	VINICIUS DE MORAES, C E-EF M	GEOGRAFIA	2	R0063824-07/02/2024 a partirde 25/03/2024
2430461978	CRISTIANE APARECIDA GOMES BENA	2	SC02	TERRA BOA	VINICIUS DE MORAES, C E-EF M	GEOGRAFIA	2	R0191224-02/04/2024 a partirde 01/04/2024
2430461978	CRISTIANE APARECIDA GOMES BENA	2	SC02	TERRA BOA	VINICIUS DE MORAES, C E-EF M	GEOGRAFIA II	2	R0191224-02/04/2024 a partirde 01/04/2024
2430461978	CRISTIANE APARECIDA GOMES BENA	2	SC02	TERRA BOA	VINICIUS DE MORAES, C E-EF M	GEOGRAFIA II	2	R0063824-07/02/2024 a partirde 25/03/2024
90093232934	CRISTIANE APARECIDA VICENTE	1	SC02	MARINGA	UNIDADE POLO, C E-EF MPROFIS	EDUCACAO FISICA	1	R0063824-07/02/2024 a partirde 16/03/2024
90093232934	CRISTIANE APARECIDA VICENTE	1	SC02	MARINGA	UNIDADE POLO, C E-EF MPROFIS	EDUCACAO FISICA	2	R0122324-04/03/2024 a partirde 16/03/2024
1716558930	CRISTIANE BERNS	1	SC02	DOIS VIZINHOS	DOIS VIZINHOS, C E DE-EFM PROFIS	PENSAMENTO COMPUTACIONAL	2	R0063824-07/02/2024 a partirde 12/03/2024
4099956903	CRISTIANE CAMPOS DE MOURA	3	SC02	LONDRINA	JOSE DE ANCHIETA, C E-EFM PROFIS	LINGUA PORTUGUESA	3	R0063824-07/02/2024 a partirde 09/04/2024
4099956903	CRISTIANE CAMPOS DE MOURA	3	SC02	LONDRINA	JOSE DE ANCHIETA, C E-EFM PROFIS	LINGUA PORTUGUESA	3	R0191224-08/04/2024 a partirde 12/04/2024
96816759915	CRISTIANE CECILIA DALLACOSTA	1	SC02	GUAIRA	JARDIM ZEBALLOS, C E C-M-EF M PROFIS	AULA ESPEC TREINAM ESPORTIVO	2	R0063824-07/02/2024 a partirde 08/04/2024
679718907	CRISTIANE COSTA DA SILVA	1	SC02	MEDIANEIRA	JOAO M MONDRONE, C E-EF M PROFIS N	PSICOMOTRICIDADE	2	R0063824-07/02/2024 a partirde 04/03/2024
679718907	CRISTIANE COSTA DA SILVA	1	SC02	MEDIANEIRA	JOAO M MONDRONE, C E-EF M PROFIS N	HABILIDADES SOCIO-EMOCIONAIS	2	R0063824-07/02/2024 a partirde 04/03/2024
679718907	CRISTIANE COSTA DA SILVA	1	SC02	MEDIANEIRA	JOAO M MONDRONE, C E-EF M PROFIS N	MET DA ALFABETIZACAO E LETRAM	2	R0063824-07/02/2024 a partirde 04/03/2024
679718907	CRISTIANE COSTA DA SILVA	1	SC02	MEDIANEIRA	JOAO M MONDRONE, C E-EF M PROFIS N	TECNOLOGIAS EDUC METOD ATIVAS	2	R0063824-07/02/2024 a partirde 04/03/2024
679718907	CRISTIANE COSTA DA SILVA	1	SC02	MEDIANEIRA	JOAO M MONDRONE, C E-EF M PROFIS N	LITERATURA INFANTIL	3	R0063824-07/02/2024 a partirde 04/03/2024
679718907	CRISTIANE COSTA DA SILVA	1	SC02	MEDIANEIRA	JOAO M MONDRONE, C E-EF M PROFIS N	LITERATURA INFANTIL	3	R0063824-07/02/2024 a partirde 04/03/2024
679718907	CRISTIANE COSTA DA SILVA	1	SC02	MEDIANEIRA	JOAO M MONDRONE, C E-EF M PROFIS N	PRATICA DE FORMACAO (EST SUP)	1	R0063824-07/02/2024 a partirde 04/03/2024
3744808939	CRISTIANE DANIELA SANTANA OLIVEIRA	1	SC02	LONDRINA	NOSSA SRA LOURDES, C E-EF M PROFIS	PROTAGONISMO	1	R0063824-07/02/2024 a partirde 08/04/2024
3744808939	CRISTIANE DANIELA SANTANA OLIVEIRA	1	SC02	LONDRINA	NOSSA SRA LOURDES, C E-EF M PROFIS	PROTAGONISMO	1	R0063824-07/02/2024 a partirde 08/04/2024
3744808939	CRISTIANE DANIELA SANTANA OLIVEIRA	1	SC02	LONDRINA	NOSSA SRA LOURDES, C E-EF M PROFIS	PROTAGONISMO	1	R0063824-07/02/2024 a partirde 08/04/2024
3744808939	CRISTIANE DANIELA SANTANA OLIVEIRA	1	SC02	LONDRINA	NOSSA SRA LOURDES, C E-EF M PROFIS	GEOGRAFIA	3	R0063824-07/02/2024 a partirde 08/04/2024

3744808939	CRISTIANE DANIELA SANTANA OLIVEIRA	1	SC02	LONDRINA	NOSSA SRA LOURDES, C E-EF M PROFIS	GEOGRAFIA	3	R0063824-07/02/2024 a partirde 08/04/2024
3744808939	CRISTIANE DANIELA SANTANA OLIVEIRA	1	SC02	LONDRINA	NOSSA SRA LOURDES, C E-EF M PROFIS	GEOGRAFIA	3	R0063824-07/02/2024 a partirde 08/04/2024
3744808939	CRISTIANE DANIELA SANTANA OLIVEIRA	1	SC02	LONDRINA	NOSSA SRA LOURDES, C E-EF M PROFIS	GEOGRAFIA	3	R0063824-07/02/2024 a partirde 08/04/2024
57089850978	CRISTIANE DE CASSIA CARREIRA	90	SC02	PIRAQUARA	MARIO B T BRAGA, C E PROF-EF M PROFIS	PROJETO DE VIDA	1	R0063824-07/02/2024 a partirde 14/03/2024
57089850978	CRISTIANE DE CASSIA CARREIRA	90	SC02	PIRAQUARA	MARIO B T BRAGA, C E PROF-EF M PROFIS	PROJETO DE VIDA	1	R0063824-07/02/2024 a partirde 14/03/2024
57089850978	CRISTIANE DE CASSIA CARREIRA	90	SC02	PIRAQUARA	MARIO B T BRAGA, C E PROF-EF M PROFIS	EDUCACAO FISICA	2	R0063824-07/02/2024 a partirde 14/03/2024
57089850978	CRISTIANE DE CASSIA CARREIRA	90	SC02	PIRAQUARA	MARIO B T BRAGA, C E PROF-EF M PROFIS	EDUCACAO FISICA	2	R0063824-07/02/2024 a partirde 14/03/2024
57089850978	CRISTIANE DE CASSIA CARREIRA	90	SC02	PIRAQUARA	MARIO B T BRAGA, C E PROF-EF M PROFIS	EDUCACAO FISICA	2	R0063824-07/02/2024 a partirde 14/03/2024
57089850978	CRISTIANE DE CASSIA CARREIRA	90	SC02	PIRAQUARA	MARIO B T BRAGA, C E PROF-EF M PROFIS	EDUCACAO FISICA	2	R0063824-07/02/2024 a partirde 14/03/2024
57089850978	CRISTIANE DE CASSIA CARREIRA	90	SC02	PIRAQUARA	MARIO B T BRAGA, C E PROF-EF M PROFIS	EDUCACAO FISICA	1	R0063824-07/02/2024 a partirde 14/03/2024
57089850978	CRISTIANE DE CASSIA CARREIRA	90	SC02	PIRAQUARA	MARIO B T BRAGA, C E PROF-EF M PROFIS	EDUCACAO FISICA I	2	R0063824-07/02/2024 a partirde 14/03/2024
57089850978	CRISTIANE DE CASSIA CARREIRA	90	SC02	PIRAQUARA	MARIO B T BRAGA, C E PROF-EF M PROFIS	EDUCACAO FISICA I	2	R0063824-07/02/2024 a partirde 14/03/2024
462506975	CRISTIANE DOS SANTOS MODESTO	2	SC02	JACAREZINHO	MARQUES DOS REIS, C E-EI EF M	REDACAO E LEITURA	2	R0122324-04/03/2024 a partirde 11/03/2024
462506975	CRISTIANE DOS SANTOS MODESTO	2	SC02	JACAREZINHO	MARQUES DOS REIS, C E-EI EF M	REDACAO E LEITURA	2	R0191224-02/04/2024 a partirde 13/03/2024
704002965	CRISTIANE FLORES FURTADO PASISCHANO	1	SC02	CURITIBA	SAO PEDRO APOSTOLO, CE-EF M PROFIS	ESTAGIO ASSIST ENF SAUDE MENT	1	R0191224-02/04/2024 a partirde 09/04/2024
704002965	CRISTIANE FLORES FURTADO PASISCHANO	1	SC02	CURITIBA	SAO PEDRO APOSTOLO, CE-EF M PROFIS	ESTAGIO ASSIST ENF SAUDE MENT	1	R0191224-02/04/2024 a partirde 12/03/2024
704002965	CRISTIANE FLORES FURTADO PASISCHANO	1	SC02	CURITIBA	SAO PEDRO APOSTOLO, CE-EF M PROFIS	ESTAGIO ASSIST ENF SAUD COLET	4	R0191224-02/04/2024 a partirde 12/03/2024
704002965	CRISTIANE FLORES FURTADO PASISCHANO	1	SC02	CURITIBA	SAO PEDRO APOSTOLO, CE-EF M PROFIS	ESTAGIO INT ASSIST ENFERMAGEM	6	R0063824-07/02/2024 a partirde 12/03/2024
704002965	CRISTIANE FLORES FURTADO PASISCHANO	1	SC02	CURITIBA	SAO PEDRO APOSTOLO, CE-EF M PROFIS	ESTAGIO INT ASSIST ENFERMAGEM	6	R0063824-07/02/2024 a partirde 12/03/2024
704002965	CRISTIANE FLORES FURTADO PASISCHANO	1	SC02	CURITIBA	SAO PEDRO APOSTOLO, CE-EF M PROFIS	ESTAGIO INT ASSIST ENFERMAGEM	3	R0063824-07/02/2024 a partirde 12/03/2024
69979170972	CRISTIANE KARPINSKI SZENDELA	1	SC02	GUARAPUAVA	BIBIANA BITENCOURT, C E-EF M	BIOLOGIA	1	R0063824-07/02/2024 a partirde 23/03/2024
82543755934	CRISTIANE KELLY TAKAHARA DE LIMA	89	SC02	LONDRINA	JOSE CARLOS PINOTTI, C EPROF-EF M PROFI	ARTE	1	R0063824-07/02/2024 a partirde 08/04/2024
94567549953	CRISTIANE MARIA PIMENTEL SANTOS	53	SC02	PATO BRANCO	PATO BRANCO, C E DE-EFM PROFIS N	ESTAGIO INT ASSIST ENFERMAGEM	3	R0063824-07/02/2024 a partirde 13/04/2024
95510400900	CRISTIANE MOLINA DE GOES SOLANHO	3	SC02	TOLEDO	JARDIM MARACANA, C E C-M-EF M	MATEMATICA	2	R0063824-07/02/2024 a partirde 02/02/2024
2921666995	CRISTIANE SIMOES VIEIRA	94	SC02	SENGES	COSTA E SILVA, C E PRES-EF M N	AULA ESPEC TREINAM ESPORTIVO	1	R0122324-04/03/2024 a partirde 01/03/2024
96309326953	CRISTIANE VODONIS ZANIKOSKI	1	SC02	SAO JOSE DOS PINHAIS	SAO CRISTOVAO, C E-EF MPROFIS N	FISICA	1	R0191224-02/04/2024 a partirde 20/02/2024

Diário Oficial Certificado Digitalmente
O Departamento de Imprensa Oficial do Estado do Paraná, da garantia de autenticidade deste documento, desde que visualizado através do site http://www.imprensaoficial.pr.gov.br

94148465904	CRISTIANI MARIA LIMA DOS SANTOS FELIZARDO	1	SC02	PARANAGUA	VIDAL VANHONI, C E PROF-EF M	CIDADANIA EDUC AMBIENT SUSTENT	4	R0063824-07/02/2024 a partirde 27/03/2024
94148465904	CRISTIANI MARIA LIMA DOS SANTOS FELIZARDO	1	SC02	PARANAGUA	VIDAL VANHONI, C E PROF-EF M	ENSINO RELIGIOSO	1	R0063824-07/02/2024 a partirde 27/03/2024
94148465904	CRISTIANI MARIA LIMA DOS SANTOS FELIZARDO	1	SC02	PARANAGUA	VIDAL VANHONI, C E PROF-EF M	HISTORIA	2	R0063824-07/02/2024 a partirde 27/03/2024
94148465904	CRISTIANI MARIA LIMA DOS SANTOS FELIZARDO	1	SC02	PARANAGUA	VIDAL VANHONI, C E PROF-EF M	HISTORIA II	6	R0063824-07/02/2024 a partirde 27/03/2024
7845279978	CRISTIANNE ANDRESSA BORBA MACUCO	54	SC02	PINHAIS	HUMBERTO A CASTELO BRANCO,C E-EF M PROFI	EDUCACAO FISICA	2	R0063824-07/02/2024 a partirde 26/02/2024
7845279978	CRISTIANNE ANDRESSA BORBA MACUCO	54	SC02	PINHAIS	HUMBERTO A CASTELO BRANCO,C E-EF M PROFI	EDUCACAO FISICA	2	R0191224-02/04/2024 a partirde 08/04/2024
7845279978	CRISTIANNE ANDRESSA BORBA MACUCO	54	SC02	PINHAIS	HUMBERTO A CASTELO BRANCO,C E-EF M PROFI	EDUCACAO FISICA	2	R0063824-07/02/2024 a partirde 26/02/2024
7845279978	CRISTIANNE ANDRESSA BORBA MACUCO	54	SC02	PINHAIS	HUMBERTO A CASTELO BRANCO,C E-EF M PROFI	EDUCACAO FISICA	2	R0063824-07/02/2024 a partirde 26/02/2024
7845279978	CRISTIANNE ANDRESSA BORBA MACUCO	54	SC02	PINHAIS	HUMBERTO A CASTELO BRANCO,C E-EF M PROFI	EDUCACAO FISICA I	2	R0122324-04/03/2024 a partirde 26/02/2024
7845279978	CRISTIANNE ANDRESSA BORBA MACUCO	54	SC02	PINHAIS	HUMBERTO A CASTELO BRANCO,C E-EF M PROFI	PROJETO DE VIDA	1	R0063824-07/02/2024 a partirde 26/02/2024
7845279978	CRISTIANNE ANDRESSA BORBA MACUCO	54	SC02	PINHAIS	HUMBERTO A CASTELO BRANCO,C E-EF M PROFI	PROJETO DE VIDA	1	R0063824-07/02/2024 a partirde 26/02/2024
7845279978	CRISTIANNE ANDRESSA BORBA MACUCO	54	SC02	PINHAIS	HUMBERTO A CASTELO BRANCO,C E-EF M PROFI	PROJETO DE VIDA	1	R0063824-07/02/2024 a partirde 26/02/2024
7845279978	CRISTIANNE ANDRESSA BORBA MACUCO	54	SC02	PINHAIS	HUMBERTO A CASTELO BRANCO,C E-EF M PROFI	PROJETO DE VIDA	1	R0063824-07/02/2024 a partirde 26/02/2024
7845279978	CRISTIANNE ANDRESSA BORBA MACUCO	54	SC02	PINHAIS	HUMBERTO A CASTELO BRANCO,C E-EF M PROFI	PROJETO DE VIDA	1	R0063824-07/02/2024 a partirde 26/02/2024
7845279978	CRISTIANNE ANDRESSA BORBA MACUCO	54	SC02	PINHAIS	HUMBERTO A CASTELO BRANCO,C E-EF M PROFI	PROJETO DE VIDA	2	R0122324-04/03/2024 a partirde 26/02/2024
38482711091	CRISTIANO SCHINWELSKI	2	SC02	ARAPONGAS	ANTONIO G NOVAES, C E-EF M PROFIS	HISTORIA I	1	R0063824-07/02/2024 a partirde 01/04/2024
38482711091	CRISTIANO SCHINWELSKI	2	SC02	ARAPONGAS	ANTONIO G NOVAES, C E-EF M PROFIS	HISTORIA	2	R0191224-02/04/2024 a partirde 01/04/2024
3723568939	CRISTINA ALVES DA SILVA	1	SC02	ABATIA	AFRANIO PEIXOTO, E E-EF	ATIV COMP MAIS APREND 1	1	R0063824-07/02/2024 a partirde 01/04/2024
2499155965	CRISTINA DA SILVA OLIVEIRA ITAKO	99	SC02	COLOMBO	JULIA CAVASSIN, C E-EF M	MATEMATICA I	3	R0063824-07/02/2024 a partirde 08/03/2024
49045911	CRISTINA DE FATIMA BUENO PUTTKAMER	1	SC02	LARANJAL	LARANJAL, C E DE-EF M	DOCENCIA ATEND EDUC ESP-INTEG	15	R0063824-07/02/2024 a partirde 01/02/2024
61123889953	CRISTINA QUADROS BRUNETTI	3	SC02	CURITIBA	PAULO LEMINSKI, C E-EF MN PROFIS	ARTE	1	R0063824-07/02/2024 a partirde 27/03/2024
61123889953	CRISTINA QUADROS BRUNETTI	3	SC02	CURITIBA	PAULO LEMINSKI, C E-EF MN PROFIS	ARTE	2	R0063824-07/02/2024 a partirde 27/03/2024
61123889953	CRISTINA QUADROS BRUNETTI	3	SC02	CURITIBA	PAULO LEMINSKI, C E-EF MN PROFIS	ARTE	2	R0063824-07/02/2024 a partirde 27/03/2024
61123889953	CRISTINA QUADROS BRUNETTI	3	SC02	CURITIBA	PAULO LEMINSKI, C E-EF MN PROFIS	ARTE	2	R0063824-07/02/2024 a partirde 27/03/2024
72112875949	CRISWELL POSSIEDE	97	SC02	MORRETES	OSNY DAVID FRAGA, C EVER-EM	GEOGRAFIA	2	R0063824-07/02/2024 a partirde 09/04/2024
7220505930	DAIANE APARECIDA ALVES GOMES	10	SC02	COLORADO	CECILIA MEIRELES, C E C-M-EF M PROFIS	SOCIOLOGIA	2	R0122324-04/03/2024 a partirde 08/04/2024

7220505930	DAIANE APARECIDA ALVES GOMES	10	SC02	COLORADO	CECILIA MEIRELES, C E C-M-EF M PROFIS	SOCIOLOGIA	2	R0122324-04/03/2024 a partirde 08/04/2024
7220505930	DAIANE APARECIDA ALVES GOMES	10	SC02	COLORADO	CECILIA MEIRELES, C E C-M-EF M PROFIS	SOCIOLOGIA	2	R0191224-08/04/2024 a partirde 09/04/2024
7220505930	DAIANE APARECIDA ALVES GOMES	10	SC02	COLORADO	CECILIA MEIRELES, C E C-M-EF M PROFIS	SOCIOLOGIA	2	R0191224-08/04/2024 a partirde 09/04/2024
7220505930	DAIANE APARECIDA ALVES GOMES	10	SC02	COLORADO	CECILIA MEIRELES, C E C-M-EF M PROFIS	SOCIOLOGIA I	2	R0191224-08/04/2024 a partirde 09/04/2024
7220505930	DAIANE APARECIDA ALVES GOMES	10	SC02	COLORADO	CECILIA MEIRELES, C E C-M-EF M PROFIS	SOCIOLOGIA I	2	R0063824-07/02/2024 a partirde 08/04/2024
5223732910	DAIANE CRISTINA MOREIRA DE SOUZA	1	SC02	PRUDENTOPOLIS	VILA NOVA, C E-EF M N	LINGUA PORTUGUESA	3	R0063824-07/02/2024 a partirde 14/03/2024
5223732910	DAIANE CRISTINA MOREIRA DE SOUZA	1	SC02	PRUDENTOPOLIS	VILA NOVA, C E-EF M N	LINGUA PORTUGUESA	3	R0063824-07/02/2024 a partirde 14/03/2024
5223732910	DAIANE CRISTINA MOREIRA DE SOUZA	1	SC02	PRUDENTOPOLIS	VILA NOVA, C E-EF M N	LINGUA PORTUGUESA	3	R0063824-07/02/2024 a partirde 14/03/2024
5223732910	DAIANE CRISTINA MOREIRA DE SOUZA	1	SC02	PRUDENTOPOLIS	VILA NOVA, C E-EF M N	REDACAO E LEITURA	2	R0063824-07/02/2024 a partirde 14/03/2024
5223732910	DAIANE CRISTINA MOREIRA DE SOUZA	1	SC02	PRUDENTOPOLIS	VILA NOVA, C E-EF M N	REDACAO E LEITURA	2	R0063824-07/02/2024 a partirde 14/03/2024
5223732910	DAIANE CRISTINA MOREIRA DE SOUZA	1	SC02	PRUDENTOPOLIS	VILA NOVA, C E-EF M N	REDACAO E LEITURA	2	R0063824-07/02/2024 a partirde 14/03/2024
3906832996	DAIANE CRUZ DE SA	1	SC02	CURITIBA	JAYME CANET, C E C-M-EFM P	LINGUA INGLESA	2	R0063824-07/02/2024 a partirde 01/02/2024
3906832996	DAIANE CRUZ DE SA	1	SC02	CURITIBA	JAYME CANET, C E C-M-EFM P	LINGUA INGLESA	2	R0063824-07/02/2024 a partirde 01/02/2024
5710649902	DAIANE MARIA DOS SANTOS	52	SC02	PRANCHITA	JULIO GIONGO, C E-EF M N	MATEMATICA	3	R0063824-07/02/2024 a partirde 27/02/2024
5710649902	DAIANE MARIA DOS SANTOS	52	SC02	PRANCHITA	JULIO GIONGO, C E-EF M N	MATEMATICA	3	R0063824-07/02/2024 a partirde 27/02/2024
5710649902	DAIANE MARIA DOS SANTOS	52	SC02	PRANCHITA	JULIO GIONGO, C E-EF M N	MATEMATICA	3	R0063824-07/02/2024 a partirde 27/02/2024
5710649902	DAIANE MARIA DOS SANTOS	52	SC02	PRANCHITA	JULIO GIONGO, C E-EF M N	EDUCACAO FINANCEIRA	1	R0063824-07/02/2024 a partirde 27/02/2024
5710649902	DAIANE MARIA DOS SANTOS	52	SC02	PRANCHITA	JULIO GIONGO, C E-EF M N	EDUCACAO FINANCEIRA	1	R0063824-07/02/2024 a partirde 27/02/2024
5710649902	DAIANE MARIA DOS SANTOS	52	SC02	PRANCHITA	JULIO GIONGO, C E-EF M N	EDUCACAO FINANCEIRA	2	R0063824-07/02/2024 a partirde 27/02/2024
5710649902	DAIANE MARIA DOS SANTOS	52	SC02	PRANCHITA	JULIO GIONGO, C E-EF M N	EDUCACAO FINANCEIRA	2	R0063824-07/02/2024 a partirde 27/02/2024
5316794974	DAIANNY DE AZEVEDO LEHN	2	SC02	TOLEDO	CASTELO BRANCO, C E PRES-EM N PROFIS	GEOGRAFIA	2	R0122324-04/03/2024 a partirde 04/03/2024
5316794974	DAIANNY DE AZEVEDO LEHN	2	SC02	TOLEDO	CASTELO BRANCO, C E PRES-EM N PROFIS	GEOGRAFIA	2	R0122324-04/03/2024 a partirde 04/03/2024
2454202905	DAIENE MARIA JOHN	1	SC02	PIEN	FREDERICO GUILHERMEGIESE, C E-EF M P	MATEMATICA	3	R0063824-07/02/2024 a partirde 11/03/2024
2454202905	DAIENE MARIA JOHN	1	SC02	PIEN	FREDERICO GUILHERMEGIESE, C E-EF M P	MATEMATICA	5	R0063824-07/02/2024 a partirde 12/03/2024
2454202905	DAIENE MARIA JOHN	1	SC02	PIEN	FREDERICO GUILHERMEGIESE, C E-EF M P	MATEMATICA	5	R0063824-07/02/2024 a partirde 12/03/2024
2454202905	DAIENE MARIA JOHN	1	SC02	PIEN	FREDERICO GUILHERMEGIESE, C E-EF M P	PROJETO DE VIDA	1	R0063824-07/02/2024 a partirde 12/03/2024

Diário Oficial Certificado Digitalmente
O Departamento de Imprensa Oficial do Estado do Paraná, da garantia de autenticidade deste documento, desde que visualizado através do site http://www.imprensaoficial.pr.gov.br

2630979946	DAISY BONFIM FARIA CARDOSO	1	SC02	RIO BRANCO DO SUL	JOSE ERMIRIO DE MORAES, C E-EF M	LINGUA PORTUGUESA I	2	R0063824-07/02/2024 a partirde 25/03/2024
54402778972	DANIEL DE OLIVEIRA	1	SC02	CURITIBA	PAULO LEMINSKI, C E-EF MN PROFIS	LINGUA INGLESA	2	R0122324-04/03/2024 a partirde 18/03/2024
54402778972	DANIEL DE OLIVEIRA	1	SC02	CURITIBA	PAULO LEMINSKI, C E-EF MN PROFIS	LINGUA INGLESA I	3	R0122324-04/03/2024 a partirde 18/03/2024
68613466915	DANIEL DE SOUZA MOTA	89	SC02	APUCARANA	FRANCISCO A SOUSA, E EPROF-EF	PROTAGONISMO	1	R0191224-02/04/2024 a partirde 03/04/2024
68613466915	DANIEL DE SOUZA MOTA	89	SC02	APUCARANA	FRANCISCO A SOUSA, E EPROF-EF	EDUCACAO FINANCEIRA	2	R0122324-04/03/2024 a partirde 26/02/2024
68613466915	DANIEL DE SOUZA MOTA	89	SC02	APUCARANA	FRANCISCO A SOUSA, E EPROF-EF	EDUCACAO FINANCEIRA	1	R0122324-04/03/2024 a partirde 26/02/2024
68613466915	DANIEL DE SOUZA MOTA	89	SC02	APUCARANA	FRANCISCO A SOUSA, E EPROF-EF	EDUCACAO FINANCEIRA	2	R0122324-04/03/2024 a partirde 26/02/2024
68613466915	DANIEL DE SOUZA MOTA	89	SC02	APUCARANA	FRANCISCO A SOUSA, E EPROF-EF	HISTORIA	3	R0122324-04/03/2024 a partirde 26/02/2024
68613466915	DANIEL DE SOUZA MOTA	89	SC02	APUCARANA	FRANCISCO A SOUSA, E EPROF-EF	HISTORIA	3	R0122324-04/03/2024 a partirde 26/02/2024
68613466915	DANIEL DE SOUZA MOTA	89	SC02	APUCARANA	FRANCISCO A SOUSA, E EPROF-EF	HISTORIA	3	R0122324-04/03/2024 a partirde 26/02/2024
89940075987	DANIEL JOSE DA SILVA	99	SC02	CAMPINA DA LAGOA	SALLES DE OLIVEIRA, C EDO EC-EF M	EDUCACAO FINANCEIRA	2	R0063824-07/02/2024 a partirde 21/03/2024
89940075987	DANIEL JOSE DA SILVA	99	SC02	CAMPINA DA LAGOA	SALLES DE OLIVEIRA, C EDO EC-EF M	PROJETO DE VIDA	1	R0122324-04/03/2024 a partirde 21/03/2024
89940075987	DANIEL JOSE DA SILVA	99	SC02	CAMPINA DA LAGOA	SALLES DE OLIVEIRA, C EDO EC-EF M	FISICA	2	R0063824-07/02/2024 a partirde 21/03/2024
89940075987	DANIEL JOSE DA SILVA	99	SC02	CAMPINA DA LAGOA	SALLES DE OLIVEIRA, C EDO EC-EF M	FISICA	2	R0063824-07/02/2024 a partirde 21/03/2024
89940075987	DANIEL JOSE DA SILVA	99	SC02	CAMPINA DA LAGOA	SALLES DE OLIVEIRA, C EDO EC-EF M	FISICA I	2	R0063824-07/02/2024 a partirde 21/03/2024
89940075987	DANIEL JOSE DA SILVA	99	SC02	CAMPINA DA LAGOA	EMANUEL, CEEBJA-EF M	GEOGRAFIA II	6	R0063824-07/02/2024 a partirde 21/03/2024
4968845901	DANIEL MIGUEL HOELSCHER	92	SC02	SANTA HELENA	VERONICA ZIMERMANN, CE C PROFA-EF M	PENSAMENTO COMPUTACIONAL	2	R0063824-07/02/2024 a partirde 25/03/2024
4968845901	DANIEL MIGUEL HOELSCHER	92	SC02	SANTA HELENA	VERONICA ZIMERMANN, CE C PROFA-EF M	PENSAMENTO COMPUTACIONAL	2	R0063824-07/02/2024 a partirde 25/03/2024
4968845901	DANIEL MIGUEL HOELSCHER	92	SC02	SANTA HELENA	VERONICA ZIMERMANN, CE C PROFA-EF M	PENSAMENTO COMPUTACIONAL	2	R0063824-07/02/2024 a partirde 25/03/2024
4968845901	DANIEL MIGUEL HOELSCHER	92	SC02	SANTA HELENA	VERONICA ZIMERMANN, CE C PROFA-EF M	PENSAMENTO COMPUTACIONAL	2	R0063824-07/02/2024 a partirde 25/03/2024
4968845901	DANIEL MIGUEL HOELSCHER	92	SC02	SANTA HELENA	VERONICA ZIMERMANN, CE C PROFA-EF M	MATEMATICA	4	R0063824-07/02/2024 a partirde 25/03/2024
4968845901	DANIEL MIGUEL HOELSCHER	92	SC02	SANTA HELENA	VERONICA ZIMERMANN, CE C PROFA-EF M	MATEMATICA	3	R0063824-07/02/2024 a partirde 25/03/2024
50204220963	DANIEL OLEGARIO DA SILVA	2	SC02	ENGENHEIRO BELTRAO	GABRIEL SEG SCIPIONE, CE DO C-EF M	PROJETO DE VIDA	1	R0063824-07/02/2024 a partirde 11/04/2024
50204220963	DANIEL OLEGARIO DA SILVA	2	SC02	ENGENHEIRO BELTRAO	GABRIEL SEG SCIPIONE, CE DO C-EF M	PROJETO DE VIDA	1	R0063824-07/02/2024 a partirde 11/04/2024
3418244963	DANIELA ELIZA FREITAS BONTORIN	1	SC02	CURITIBA	FORMACAO CONT FORMADORES EM ACAO, EE DE	PMA LEITURA INTERPRET ESCRITA	1	R0122324-04/03/2024 a partirde 26/02/2024
3418244963	DANIELA ELIZA FREITAS BONTORIN	1	SC02	RIO BRANCO DO SUL	MARIA DA LUZ FURQUIM, CE-EF M N PROFIS	TECNOLOGIAS EDUC METOD ATIVAS	2	R0191224-02/04/2024 a partirde 19/03/2024

3418244963	DANIELA ELIZA FREITAS BONTORIN	1	SC02	RIO BRANCO DO SUL	MARIA DA LUZ FURQUIM, CE-EF M N PROFIS	MATEMATICA	3	R0191224-02/04/2024 a partirde 11/03/2024
3440313905	DANIELA RAZE TOLEDO	4	SC02	PARANAGUA	MARIA NELLY PICANCO, E-EI EF MOD ED ESP	DOCENCIA-TEC ESC CONV	14	R0063824-07/02/2024 a partirde 04/04/2024
1504726928	DANIELE APARECIDA FERREIRA	1	SC02	PARANAGUA	ZILAH DOS S BATISTA, C EPROFA-EF M P	ARTE	2	R0063824-07/02/2024 a partirde 15/03/2024
1504726928	DANIELE APARECIDA FERREIRA	1	SC02	PARANAGUA	ZILAH DOS S BATISTA, C EPROFA-EF M P	ARTE	2	R0063824-07/02/2024 a partirde 15/03/2024
1504726928	DANIELE APARECIDA FERREIRA	1	SC02	PARANAGUA	ZILAH DOS S BATISTA, C EPROFA-EF M P	ARTE	2	R0063824-07/02/2024 a partirde 15/03/2024
1504726928	DANIELE APARECIDA FERREIRA	1	SC02	PARANAGUA	ZILAH DOS S BATISTA, C EPROFA-EF M P	ARTE	2	R0063824-07/02/2024 a partirde 15/03/2024
3547554985	DANIELE BULOW	1	SC02	MEDIANEIRA	NAIRA FELLINI, C E C-M-EFM PROFIS	EDUCACAO FISICA	2	R0063824-07/02/2024 a partirde 25/03/2024
3547554985	DANIELE BULOW	1	SC02	MEDIANEIRA	NAIRA FELLINI, C E C-M-EFM PROFIS	EDUCACAO FISICA	2	R0063824-07/02/2024 a partirde 25/03/2024
430499906	DANIELE CRISLEI CZUY MANOSSO	1	SC02	FRANCISCO BELTRAO	BEATRIZ BIAVATTI, C E C-M-EF M	GEOGRAFIA	2	R0191224-02/04/2024 a partirde 08/04/2024
430499906	DANIELE CRISLEI CZUY MANOSSO	1	SC02	FRANCISCO BELTRAO	BEATRIZ BIAVATTI, C E C-M-EF M	GEOGRAFIA	2	R0063824-07/02/2024 a partirde 08/04/2024
430499906	DANIELE CRISLEI CZUY MANOSSO	1	SC02	FRANCISCO BELTRAO	BEATRIZ BIAVATTI, C E C-M-EF M	GEOGRAFIA	3	R0063824-07/02/2024 a partirde 08/04/2024
430499906	DANIELE CRISLEI CZUY MANOSSO	1	SC02	FRANCISCO BELTRAO	BEATRIZ BIAVATTI, C E C-M-EF M	GEOGRAFIA	2	R0063824-07/02/2024 a partirde 08/04/2024
2572438950	DANIELE FERNANDA COSTA	1	SC02	ARAPONGAS	EMILIO DE MENEZES, C E-EF M N PROFIS	BIOLOGIA	1	R0063824-07/02/2024 a partirde 05/02/2024
1462173900	DANIELE GONCALVES SOUZA SANTOS	1	SC02	PRESIDENTE CASTELO BRANCO	MARIA C N DE SOUZA, C E-EF M	DOCENCIA ATEND EDUC ESP-INTEG	15	R0063824-07/02/2024 a partirde 08/03/2024
2745079948	DANIELE PENATTI DE MELLO DIAS	1	SC02	MARINGA	UNIDADE POLO, C E-EF MPROFIS	PROJETO DE VIDA	3	R0063824-07/02/2024 a partirde 16/03/2024
2745079948	DANIELE PENATTI DE MELLO DIAS	1	SC02	MARINGA	UNIDADE POLO, C E-EF MPROFIS	PROJETO DE VIDA	3	R0063824-07/02/2024 a partirde 16/03/2024
2745079948	DANIELE PENATTI DE MELLO DIAS	1	SC02	MARINGA	UNIDADE POLO, C E-EF MPROFIS	PREPARACAO POS-MEDIO	1	R0063824-07/02/2024 a partirde 16/03/2024
2745079948	DANIELE PENATTI DE MELLO DIAS	1	SC02	MARINGA	UNIDADE POLO, C E-EF MPROFIS	PREPARACAO POS-MEDIO	1	R0063824-07/02/2024 a partirde 16/03/2024
2745079948	DANIELE PENATTI DE MELLO DIAS	1	SC02	MARINGA	UNIDADE POLO, C E-EF MPROFIS	MENTORIA	1	R0063824-07/02/2024 a partirde 16/03/2024
2745079948	DANIELE PENATTI DE MELLO DIAS	1	SC02	MARINGA	UNIDADE POLO, C E-EF MPROFIS	MENTORIA	1	R0063824-07/02/2024 a partirde 16/03/2024
2745079948	DANIELE PENATTI DE MELLO DIAS	1	SC02	MARINGA	UNIDADE POLO, C E-EF MPROFIS	CORRESPONS ABILIDADE SOCIAL	1	R0063824-07/02/2024 a partirde 16/03/2024
2745079948	DANIELE PENATTI DE MELLO DIAS	1	SC02	MARINGA	UNIDADE POLO, C E-EF MPROFIS	CORRESPONS ABILIDADE SOCIAL	1	R0063824-07/02/2024 a partirde 16/03/2024
2745079948	DANIELE PENATTI DE MELLO DIAS	1	SC02	MARINGA	UNIDADE POLO, C E-EF MPROFIS	CORRESPONS ABILIDADE SOCIAL	1	R0063824-07/02/2024 a partirde 16/03/2024
2745079948	DANIELE PENATTI DE MELLO DIAS	1	SC02	MARINGA	UNIDADE POLO, C E-EF MPROFIS	CORRESPONS ABILIDADE SOCIAL	1	R0063824-07/02/2024 a partirde 16/03/2024
2745079948	DANIELE PENATTI DE MELLO DIAS	1	SC02	MARINGA	UNIDADE POLO, C E-EF MPROFIS	ENSINO RELIGIOSO	1	R0063824-07/02/2024 a partirde 16/03/2024
2780730935	DANIELE VANESSA ERHARDT	1	SC02	CURITIBA	PILAR MATURANA, C E-EFM P	LINGUA INGLESA	1	R0063824-07/02/2024 a partirde 01/02/2024

Diário Oficial Certificado Digitalmente
O Departamento de Imprensa Oficial do Estado do Paraná, da garantia de autenticidade deste documento, desde que visualizado através do site http://www.imprensaoficial.pr.gov.br

2780730935	DANIELE VANESSA ERHARDT	1	SC02	CURITIBA	PILAR MATURANA, C E-EFM P	LINGUA INGLESA	1	R0063824-07/02/2024 a partirde 01/02/2024
2780730935	DANIELE VANESSA ERHARDT	1	SC02	CURITIBA	PILAR MATURANA, C E-EFM P	LINGUA INGLESA	1	R0063824-07/02/2024 a partirde 01/02/2024
5355294901	DANIELE WULFF DE ANDRADE	5	SC02	MARECHAL CANDIDO RONDON	MONTEIRO LOBATO, C E-EFM	COMPONENTE CURRIC ELETIVO I	2	R0063824-07/02/2024 a partirde 15/03/2024
5355294901	DANIELE WULFF DE ANDRADE	5	SC02	MARECHAL CANDIDO RONDON	MONTEIRO LOBATO, C E-EFM	COMPONENTE CURRIC ELETIVO I	2	R0063824-07/02/2024 a partirde 15/03/2024
5355294901	DANIELE WULFF DE ANDRADE	5	SC02	MARECHAL CANDIDO RONDON	MONTEIRO LOBATO, C E-EFM	COMPONENTE CURRIC ELETIVO I	2	R0063824-07/02/2024 a partirde 15/03/2024
5355294901	DANIELE WULFF DE ANDRADE	5	SC02	MARECHAL CANDIDO RONDON	MONTEIRO LOBATO, C E-EFM	LINGUA PORTUGUESA	3	R0063824-07/02/2024 a partirde 15/03/2024
4145473906	DANIELI OSIOUVEY	94	SC02	ARAUCARIA	HELENA WYSOCKI, C E PROFA-EF M PROFIS	LINGUA INGLESA	1	R0122324-04/03/2024 a partirde 22/03/2024
5027392907	DANIELI PORFIRIO PARRA	90	SC02	RESERVA	MANOEL A GOMES, C E-EFM PROFIS	ARTE	1	R0063824-07/02/2024 a partirde 20/03/2024
5786011925	DANIELLE APARECIDA BARBOSA SELLA	6	SC02	INAJA	RIO BRANCO, C E BAR DO-EF M	ESTUDO ORIENTADO	4	R0122324-04/03/2024 a partirde 01/03/2024
5786011925	DANIELLE APARECIDA BARBOSA SELLA	6	SC02	INAJA	ANCHIETA, E E PE-EF	HISTORIA	3	R0122324-04/03/2024 a partirde 01/03/2024
5786011925	DANIELLE APARECIDA BARBOSA SELLA	6	SC02	INAJA	RIO BRANCO, C E BAR DO-EF M	PROJETO DE VIDA I	3	R0122324-04/03/2024 a partirde 01/03/2024
5786011925	DANIELLE APARECIDA BARBOSA SELLA	6	SC02	INAJA	RIO BRANCO, C E BAR DO-EF M	PROJETO DE VIDA I	2	R0122324-04/03/2024 a partirde 01/03/2024
5786011925	DANIELLE APARECIDA BARBOSA SELLA	6	SC02	INAJA	RIO BRANCO, C E BAR DO-EF M	HISTORIA	1	R0122324-04/03/2024 a partirde 01/03/2024
5786011925	DANIELLE APARECIDA BARBOSA SELLA	6	SC02	INAJA	RIO BRANCO, C E BAR DO-EF M	HISTORIA	2	R0122324-04/03/2024 a partirde 01/03/2024
527981940	DANIELLE BETTINI	3	SC02	CAMBARA	LUCY REQUIAO M E SILVA,C E-EF M	PENSAMENTO COMPUTACIONAL	2	R0191224-02/04/2024 a partirde 28/03/2024
527981940	DANIELLE BETTINI	3	SC02	CAMBARA	LUCY REQUIAO M E SILVA,C E-EF M	PENSAMENTO COMPUTACIONAL	2	R0191224-02/04/2024 a partirde 28/03/2024
527981940	DANIELLE BETTINI	3	SC02	CAMBARA	LUCY REQUIAO M E SILVA,C E-EF M	PENSAMENTO COMPUTACIONAL	2	R0191224-02/04/2024 a partirde 28/03/2024
527981940	DANIELLE BETTINI	3	SC02	CAMBARA	LUCY REQUIAO M E SILVA,C E-EF M	PENSAMENTO COMPUTACIONAL	2	R0191224-02/04/2024 a partirde 28/03/2024
527981940	DANIELLE BETTINI	3	SC02	CAMBARA	LUCY REQUIAO M E SILVA,C E-EF M	LINGUA INGLESA I	3	R0191224-08/04/2024 a partirde 28/03/2024
527981940	DANIELLE BETTINI	3	SC02	CAMBARA	LUCY REQUIAO M E SILVA,C E-EF M	LINGUA INGLESA I	3	R0191224-02/04/2024 a partirde 28/03/2024
527981940	DANIELLE BETTINI	3	SC02	CAMBARA	LUCY REQUIAO M E SILVA,C E-EF M	LINGUA INGLESA I	3	R0191224-02/04/2024 a partirde 28/03/2024
527981940	DANIELLE BETTINI	3	SC02	CAMBARA	LUCY REQUIAO M E SILVA,C E-EF M	LINGUA INGLESA I	3	R0191224-02/04/2024 a partirde 22/03/2024
527981940	DANIELLE BETTINI	3	SC02	CAMBARA	LUCY REQUIAO M E SILVA,C E-EF M	LINGUA INGLESA	2	R0191224-02/04/2024 a partirde 28/03/2024
527981940	DANIELLE BETTINI	3	SC02	CAMBARA	LUCY REQUIAO M E SILVA,C E-EF M	LINGUA INGLESA	3	R0191224-02/04/2024 a partirde 22/03/2024
527981940	DANIELLE BETTINI	3	SC02	CAMBARA	LUCY REQUIAO M E SILVA,C E-EF M	LINGUA INGLESA	3	R0191224-02/04/2024 a partirde 22/03/2024
66605857968	DANIELLE CRISTINA CRUZ SCHEREMETA JACOMEL	1	SC02	CURITIBA	JOSE GUIMARAES, C E PROF-EM PROFIS	ESTUDO ORIENTADO	1	R0063824-07/02/2024 a partirde 02/04/2024

82250545987	DANIELLE MARIA ASSUMPCAO MORENO	1	SC02	PONTA GROSSA	REGENTE FEIJO, C E-EMPROFIS	ASSOCIATIVISMO E COOPERATIVIS	2	R0063824-07/02/2024 a partirde 20/03/2024
82250545987	DANIELLE MARIA ASSUMPCAO MORENO	1	SC02	PONTA GROSSA	REGENTE FEIJO, C E-EMPROFIS	PRODUCAO SERVICOS E TUR RURAL	2	R0122324-04/03/2024 a partirde 20/03/2024
82250545987	DANIELLE MARIA ASSUMPCAO MORENO	1	SC02	PONTA GROSSA	REGENTE FEIJO, C E-EMPROFIS	GESTAO EM AGRICULTURA	4	R0063824-07/02/2024 a partirde 20/03/2024
82250545987	DANIELLE MARIA ASSUMPCAO MORENO	1	SC02	PONTA GROSSA	REGENTE FEIJO, C E-EMPROFIS	GESTAO EM AGROINDUSTRIA	4	R0063824-07/02/2024 a partirde 20/03/2024
1959138928	DANIELY RIBEIRO E SILVA	1	SC02	GUARATUBA	29 DE ABRIL, C E C-M-EFM	ATIV COMP MAIS APREND 1	2	R0191224-02/04/2024 a partirde 08/04/2024
1959138928	DANIELY RIBEIRO E SILVA	1	SC02	GUARATUBA	29 DE ABRIL, C E C-M-EFM	ATIV COMP MAIS APREND 1	2	R0191224-02/04/2024 a partirde 08/04/2024
1959138928	DANIELY RIBEIRO E SILVA	1	SC02	GUARATUBA	GRATULINO DE FREITAS, CE-EF M N PROF	PSICOMOTRICIDADE	2	R0063824-07/02/2024 a partirde 09/04/2024
1959138928	DANIELY RIBEIRO E SILVA	1	SC02	GUARATUBA	GRATULINO DE FREITAS, CE-EF M N PROF	MET ENS MATEMATICA	2	R0063824-07/02/2024 a partirde 09/04/2024
1959138928	DANIELY RIBEIRO E SILVA	1	SC02	GUARATUBA	GRATULINO DE FREITAS, CE-EF M N PROF	MET ENS MATEMATICA	2	R0063824-07/02/2024 a partirde 09/04/2024
1959138928	DANIELY RIBEIRO E SILVA	1	SC02	GUARATUBA	GRATULINO DE FREITAS, CE-EF M N PROF	MET ENS HISTORIA	2	R0063824-07/02/2024 a partirde 09/04/2024
7049752975	DANILO DE SOUZA TORREGROSSA	1	SC02	RIBEIRAO DO PINHAL	HERMINIA LUPION, C E-EFM N PROF	HISTORIA I	2	R0063824-07/02/2024 a partirde 06/03/2024
9247275946	DANILO FERREIRA	5	SC02	CURITIBA	IVO LEAO, C E-EF M	MATEMATICA	4	R0063824-07/02/2024 a partirde 25/03/2024
9247275946	DANILO FERREIRA	5	SC02	CURITIBA	IVO LEAO, C E-EF M	MATEMATICA	4	R0063824-07/02/2024 a partirde 25/03/2024
9247275946	DANILO FERREIRA	5	SC02	CURITIBA	IVO LEAO, C E-EF M	MATEMATICA	3	R0122324-04/03/2024 a partirde 25/03/2024
9247275946	DANILO FERREIRA	5	SC02	CURITIBA	IVO LEAO, C E-EF M	MATEMATICA I	3	R0063824-07/02/2024 a partirde 25/03/2024
36568520900	DARCI CORTES JUNIOR	3	SC02	CURITIBA	LYSIMACO F COSTA, C EPROF-EF M	AULA ESPEC TREINAM ESPORTIVO	4	R0191224-02/04/2024 a partirde 08/04/2024
3391024976	DARCI DORIA DE FARIA JUNIOR	1	SC02	LONDRINA	CENTRO EST EDU PROF PMARIA R CASTALDI	EQUIP E COMANDOS	2	R0122324-04/03/2024 a partirde 08/04/2024
3391024976	DARCI DORIA DE FARIA JUNIOR	1	SC02	LONDRINA	CENTRO EST EDU PROF PMARIA R CASTALDI	ELETRICIDADE	2	R0063824-07/02/2024 a partirde 08/04/2024
3391024976	DARCI DORIA DE FARIA JUNIOR	1	SC02	LONDRINA	CENTRO EST EDU PROF PMARIA R CASTALDI	ELETRICIDADE	2	R0063824-07/02/2024 a partirde 08/04/2024
3391024976	DARCI DORIA DE FARIA JUNIOR	1	SC02	LONDRINA	CENTRO EST EDU PROF PMARIA R CASTALDI	ELETRICIDADE	4	R0063824-07/02/2024 a partirde 08/04/2024
3391024976	DARCI DORIA DE FARIA JUNIOR	1	SC02	LONDRINA	CENTRO EST EDU PROF PMARIA R CASTALDI	SAUDE E SEGURANCA DO TRABALHO	2	R0063824-07/02/2024 a partirde 08/04/2024
3391024976	DARCI DORIA DE FARIA JUNIOR	1	SC02	LONDRINA	CENTRO EST EDU PROF PMARIA R CASTALDI	SAUDE E SEGURANCA DO TRABALHO	2	R0063824-07/02/2024 a partirde 08/04/2024
3391024976	DARCI DORIA DE FARIA JUNIOR	1	SC02	LONDRINA	CENTRO EST EDU PROF PMARIA R CASTALDI	SEGURANCA E CONTROLE AMBIENTAL	1	R0122324-04/03/2024 a partirde 08/04/2024
76121674920	DARCY VIGLUS	1	SC02	PONTA GROSSA	IOLANDO TAQUES FONSECA, E E PROF-EF	HISTORIA	3	R0063824-07/02/2024 a partirde 22/03/2024
76121674920	DARCY VIGLUS	1	SC02	PONTA GROSSA	IOLANDO TAQUES FONSECA, E E PROF-EF	HISTORIA	2	R0063824-07/02/2024 a partirde 22/03/2024
76121674920	DARCY VIGLUS	1	SC02	PONTA GROSSA	IOLANDO TAQUES FONSECA, E E PROF-EF	HISTORIA	3	R0063824-07/02/2024 a partirde 22/03/2024

Diário Oficial Certificado Digitalmente
O Departamento de Imprensa Oficial do Estado do Paraná, da garantia de autenticidade deste documento, desde que visualizado através do site http://www.imprensaoficial.pr.gov.br

76121674920	DARCY VIGLUS	1	SC02	PONTA GROSSA	IOLANDO TAQUES FONSECA, E E PROF-EF	HISTORIA	2	R0063824-07/02/2024 a partirde 22/03/2024
95776869072	DARLENE CRISTINA DOS SANTOS DOS REIS	97	SC02	KALORE	ABRAHAM LINCOLN, C E-EFM	EDUCACAO FISICA I	1	R0191224-02/04/2024 a partirde 25/03/2024
95776869072	DARLENE CRISTINA DOS SANTOS DOS REIS	97	SC02	KALORE	ABRAHAM LINCOLN, C E-EFM	EDUCACAO FISICA I	1	R0122324-04/03/2024 a partirde 04/03/2024
5998420918	DARLEYSON DE CARVALHO	1	SC02	CURITIBA	PAULO LEMINSKI, C E-EF MN PROFIS	ENSINO RELIGIOSO	1	R0063824-07/02/2024 a partirde 25/03/2024
5998420918	DARLEYSON DE CARVALHO	1	SC02	CURITIBA	PAULO LEMINSKI, C E-EF MN PROFIS	ENSINO RELIGIOSO	1	R0063824-07/02/2024 a partirde 25/03/2024
5998420918	DARLEYSON DE CARVALHO	1	SC02	CURITIBA	PAULO LEMINSKI, C E-EF MN PROFIS	ENSINO RELIGIOSO	1	R0063824-07/02/2024 a partirde 25/03/2024
56894821968	DAVID ANTONIO CANDIDO	1	SC02	UNIAO DA VITORIA	TULIO DE FRANCA, C E-EFM N PROFIS	EMPREENDEDORISMO I	2	R0063824-07/02/2024 a partirde 08/04/2024
65146808953	DAVID BUENO DA SILVA	1	SC02	PINHAIS	MATHIAS JACOMEL, C E-EFM PROFIS	AULA ESPEC TREINAM ESPORTIVO	1	R0063824-07/02/2024 a partirde 09/02/2024
57266425972	DAVID JORGE	1	SC02	SAO JOSE DOS PINHAIS	ELZA SCHERNER MORO, CE-EF M P	HISTORIA	1	R0063824-07/02/2024 a partirde 12/03/2024
5754843909	DAYANE CRISTINA DE SOUZA	3	SC02	MARECHAL CANDIDO RONDON	RONDON, C E C-M MAL-EFM	AULA ESPEC TREINAM ESPORTIVO	1	R0063824-07/02/2024 a partirde 28/02/2024
5620956911	DAYANE TEIXEIRA TELLES	4	SC02	COLOMBO	JULIA CAVASSIN, C E-EF M	ARTE	3	R0122324-04/03/2024 a partirde 01/02/2024
45709297968	DEBORA ANTUNES BARBOSA	2	SC02	FOZ DO IGUACU	TRES FRONTEIRAS, C E-EFM PROFIS	BIOLOGIA	2	R0191224-02/04/2024 a partirde 04/03/2024
45709297968	DEBORA ANTUNES BARBOSA	2	SC02	FOZ DO IGUACU	TRES FRONTEIRAS, C E-EFM PROFIS	BIOLOGIA	2	R0191224-02/04/2024 a partirde 04/03/2024
45709297968	DEBORA ANTUNES BARBOSA	2	SC02	FOZ DO IGUACU	TRES FRONTEIRAS, C E-EFM PROFIS	BIOLOGIA	2	R0191224-02/04/2024 a partirde 21/03/2024
45709297968	DEBORA ANTUNES BARBOSA	2	SC02	FOZ DO IGUACU	TRES FRONTEIRAS, C E-EFM PROFIS	BIOLOGIA	2	R0063824-07/02/2024 a partirde 04/03/2024
45709297968	DEBORA ANTUNES BARBOSA	2	SC02	FOZ DO IGUACU	TRES FRONTEIRAS, C E-EFM PROFIS	BIOLOGIA	2	R0122324-04/03/2024 a partirde 04/03/2024
8827190929	DEBORA FERREIRA PINTO	1	SC02	PONTA GROSSA	REGENTE FEIJO, C E-EMPROFIS	PROJETO DE VIDA	1	R0063824-07/02/2024 a partirde 18/03/2024
69475601953	DEBORA STUART DE MELO JELLER	1	SC02	CURITIBA	GETULIO VARGAS, C E C-M-EF M PROFIS	EDUCACAO FISICA	2	R0063824-07/02/2024 a partirde 11/03/2024
69475601953	DEBORA STUART DE MELO JELLER	1	SC02	CURITIBA	GETULIO VARGAS, C E C-M-EF M PROFIS	EDUCACAO FISICA	2	R0063824-07/02/2024 a partirde 11/03/2024
69475601953	DEBORA STUART DE MELO JELLER	1	SC02	CURITIBA	GETULIO VARGAS, C E C-M-EF M PROFIS	EDUCACAO FISICA	1	R0063824-07/02/2024 a partirde 11/03/2024
69475601953	DEBORA STUART DE MELO JELLER	1	SC02	CURITIBA	GETULIO VARGAS, C E C-M-EF M PROFIS	EDUCACAO FISICA	2	R0191224-02/04/2024 a partirde 13/03/2024
69475601953	DEBORA STUART DE MELO JELLER	1	SC02	CURITIBA	GETULIO VARGAS, C E C-M-EF M PROFIS	EDUCACAO FISICA	2	R0191224-02/04/2024 a partirde 13/03/2024
69475601953	DEBORA STUART DE MELO JELLER	1	SC02	CURITIBA	GETULIO VARGAS, C E C-M-EF M PROFIS	EDUCACAO FISICA	1	R0191224-02/04/2024 a partirde 13/03/2024
82567581987	DEBORAH CRISTINA SCREMIN DE SOUZA MORO	1	SC02	NOVA ESPERANCA	LUCENA, E E DO C BAR DE-EF	PENSAMENTO LOGICO	2	R0063824-07/02/2024 a partirde 01/03/2024
82567581987	DEBORAH CRISTINA SCREMIN DE SOUZA MORO	1	SC02	NOVA ESPERANCA	LUCENA, E E DO C BAR DE-EF	MATEMATICA	4	R0063824-07/02/2024 a partirde 01/03/2024
82567581987	DEBORAH CRISTINA SCREMIN DE SOUZA MORO	1	SC02	NOVA ESPERANCA	LUCENA, E E DO C BAR DE-EF	MATEMATICA	4	R0063824-07/02/2024 a partirde 01/03/2024

82567581987	DEBORAH CRISTINA SCREMIN DE SOUZA MORO	1	SC02	NOVA ESPERANCA	SAO VICENTE DE PAULA, CE-EF M N PROFIS	MATEMATICA	5	R0063824-07/02/2024 a partirde 01/03/2024
4226086961	DEIBIMAR DOS SANTOS	2	SC02	CAMPO LARGO	JULIO NERONE, C E-EF M	ARTE	2	R0191224-02/04/2024 a partirde 10/03/2024
69523096915	DEJANIRA RODRIGUES PECANHA MOROVIS AMARAL	2	SC02	MARINGA	GASTAO VIDIGAL, C E DR-EF M PROFIS	DOCENCIA SALA REC MULTF SF	15	R0063824-07/02/2024 a partirde 01/04/2024
2703211953	DELSO JOSE TRENTIN	1	SC02	CASCAVEL	CEEBJA PROFA JOAQUINAM BRANCO-EF M	LEITURA REDACAO INTERP TEXTO	1	R0122324-04/03/2024 a partirde 20/03/2024
2703211953	DELSO JOSE TRENTIN	1	SC02	CASCAVEL	CEEBJA PROFA JOAQUINAM BRANCO-EF M	LEITURA REDACAO INTERP TEXTO	1	R0063824-07/02/2024 a partirde 20/03/2024
2703211953	DELSO JOSE TRENTIN	1	SC02	CASCAVEL	CEEBJA PROFA JOAQUINAM BRANCO-EF M	LINGUA PORTUGUESA	1	R0063824-07/02/2024 a partirde 20/03/2024
2703211953	DELSO JOSE TRENTIN	1	SC02	CASCAVEL	CEEBJA PROFA JOAQUINAM BRANCO-EF M	LINGUA PORTUGUESA	8	R0063824-07/02/2024 a partirde 20/03/2024
2703211953	DELSO JOSE TRENTIN	1	SC02	CASCAVEL	CEEBJA PROFA JOAQUINAM BRANCO-EF M	PROJETO DE VIDA	1	R0122324-04/03/2024 a partirde 20/03/2024
2703211953	DELSO JOSE TRENTIN	1	SC02	CASCAVEL	CEEBJA PROFA JOAQUINAM BRANCO-EF M	PROJETO DE VIDA	1	R0063824-07/02/2024 a partirde 20/03/2024
2703211953	DELSO JOSE TRENTIN	1	SC02	CASCAVEL	CEEBJA PROFA JOAQUINAM BRANCO-EF M	PROJETO DE VIDA	1	R0122324-04/03/2024 a partirde 20/03/2024
2703211953	DELSO JOSE TRENTIN	1	SC02	CASCAVEL	CEEBJA PROFA JOAQUINAM BRANCO-EF M	PROJETO DE VIDA	1	R0122324-04/03/2024 a partirde 20/03/2024
83621032991	DEMILSON PEREIRA	1	SC02	CURITIBA	ALCYONE M C VELLOZO, CE PROF-EF M PROFI	LINGUA INGLESA	1	R0122324-04/03/2024 a partirde 27/02/2024
8674057675	DENIS ANTONIO SILVA	5	SC02	FOZ DO IGUACU	CASTELO BRANCO, C E C-M PRES-EF M PROFIS	LINGUA INGLESA	2	R0063824-07/02/2024 a partirde 11/04/2024
8674057675	DENIS ANTONIO SILVA	5	SC02	FOZ DO IGUACU	CASTELO BRANCO, C E C-M PRES-EF M PROFIS	LINGUA INGLESA	2	R0063824-07/02/2024 a partirde 11/04/2024
8674057675	DENIS ANTONIO SILVA	5	SC02	FOZ DO IGUACU	CASTELO BRANCO, C E C-M PRES-EF M PROFIS	LINGUA INGLESA	2	R0063824-07/02/2024 a partirde 11/04/2024
8674057675	DENIS ANTONIO SILVA	5	SC02	FOZ DO IGUACU	CASTELO BRANCO, C E C-M PRES-EF M PROFIS	LINGUA INGLESA	2	R0063824-07/02/2024 a partirde 11/04/2024
8486746930	DENIS CARLOS MOSER IENI	3	SC02	RESERVA	MANOEL A GOMES, C E-EFM PROFIS	EDUCACAO FISICA I	2	R0122324-04/03/2024 a partirde 15/03/2024
8486746930	DENIS CARLOS MOSER IENI	3	SC02	RESERVA	MANOEL A GOMES, C E-EFM PROFIS	EDUCACAO FISICA I	2	R0122324-04/03/2024 a partirde 15/03/2024
8486746930	DENIS CARLOS MOSER IENI	3	SC02	RESERVA	MANOEL A GOMES, C E-EFM PROFIS	EDUCACAO FISICA	1	R0122324-04/03/2024 a partirde 15/03/2024
8486746930	DENIS CARLOS MOSER IENI	3	SC02	RESERVA	MANOEL A GOMES, C E-EFM PROFIS	EDUCACAO FISICA	2	R0122324-04/03/2024 a partirde 15/03/2024
8486746930	DENIS CARLOS MOSER IENI	3	SC02	RESERVA	MANOEL A GOMES, C E-EFM PROFIS	EDUCACAO FISICA	2	R0122324-04/03/2024 a partirde 15/03/2024
8486746930	DENIS CARLOS MOSER IENI	3	SC02	RESERVA	MANOEL A GOMES, C E-EFM PROFIS	EDUCACAO FISICA	2	R0122324-04/03/2024 a partirde 15/03/2024
8486746930	DENIS CARLOS MOSER IENI	3	SC02	RESERVA	MANOEL A GOMES, C E-EFM PROFIS	EDUCACAO FISICA	2	R0122324-04/03/2024 a partirde 15/03/2024
8486746930	DENIS CARLOS MOSER IENI	3	SC02	RESERVA	MANOEL A GOMES, C E-EFM PROFIS	EDUCACAO FISICA	2	R0122324-04/03/2024 a partirde 15/03/2024
4839265909	DENISABEL DE JESUS	2	SC02	CAMPO LARGO	DJALMA MARINHO, C E C-M-EF M PROFIS	HISTORIA	3	R0063824-07/02/2024 a partirde 01/02/2024
4839265909	DENISABEL DE JESUS	2	SC02	CAMPO LARGO	DJALMA MARINHO, C E C-M-EF M PROFIS	CIDADANIA E CIVISMO	1	R0063824-07/02/2024 a partirde 01/02/2024

Diário Oficial Certificado Digitalmente
O Departamento de Imprensa Oficial do Estado do Paraná, da garantia de autenticidade deste documento, desde que visualizado através do site http://www.imprensaoficial.pr.gov.br

4839265909	DENISABEL DE JESUS	2	SC02	CAMPO LARGO	DJALMA MARINHO, C E C-M-EF M PROFIS	CIDADANIA E CIVISMO	1	R0063824-07/02/2024 a partirde 01/02/2024
4839265909	DENISABEL DE JESUS	2	SC02	CAMPO LARGO	DJALMA MARINHO, C E C-M-EF M PROFIS	CIDADANIA E CIVISMO	1	R0063824-07/02/2024 a partirde 01/02/2024
4839265909	DENISABEL DE JESUS	2	SC02	CAMPO LARGO	DJALMA MARINHO, C E C-M-EF M PROFIS	CIDADANIA E CIVISMO	1	R0063824-07/02/2024 a partirde 01/02/2024
4839265909	DENISABEL DE JESUS	2	SC02	CAMPO LARGO	DJALMA MARINHO, C E C-M-EF M PROFIS	CIDADANIA E CIVISMO	1	R0063824-07/02/2024 a partirde 01/02/2024
4839265909	DENISABEL DE JESUS	2	SC02	CAMPO LARGO	DJALMA MARINHO, C E C-M-EF M PROFIS	CIDADANIA E CIVISMO	1	R0063824-07/02/2024 a partirde 01/02/2024
4839265909	DENISABEL DE JESUS	2	SC02	CAMPO LARGO	DJALMA MARINHO, C E C-M-EF M PROFIS	CIDADANIA E CIVISMO	1	R0063824-07/02/2024 a partirde 01/02/2024
4839265909	DENISABEL DE JESUS	2	SC02	CAMPO LARGO	DJALMA MARINHO, C E C-M-EF M PROFIS	CIDADANIA E CIVISMO	1	R0063824-07/02/2024 a partirde 01/02/2024
4839265909	DENISABEL DE JESUS	2	SC02	CAMPO LARGO	DJALMA MARINHO, C E C-M-EF M PROFIS	CIDADANIA E CIVISMO	1	R0063824-07/02/2024 a partirde 01/02/2024
4839265909	DENISABEL DE JESUS	2	SC02	CAMPO LARGO	DJALMA MARINHO, C E C-M-EF M PROFIS	CIDADANIA E CIVISMO	1	R0063824-07/02/2024 a partirde 01/02/2024
4839265909	DENISABEL DE JESUS	2	SC02	CAMPO LARGO	DJALMA MARINHO, C E C-M-EF M PROFIS	CIDADANIA E CIVISMO	1	R0063824-07/02/2024 a partirde 01/02/2024
49122924949	DENISE APARECIDA SCHWENING	1	SC02	CURITIBA	PAULO LEMINSKI, C E-EF MN PROFIS	REDACAO E LEITURA	1	R0063824-07/02/2024 a partirde 12/03/2024
2298727945	DENISE CARDOSO BUENO	92	SC02	TIJUCAS DO SUL	KAMILLA P DA CRUZ, C E CPROFA - EF M P	SOCIOLOGIA	2	R0122324-04/03/2024 a partirde 01/04/2024
2298727945	DENISE CARDOSO BUENO	92	SC02	TIJUCAS DO SUL	KAMILLA P DA CRUZ, C E CPROFA - EF M P	SOCIOLOGIA	2	R0122324-04/03/2024 a partirde 01/04/2024
2298727945	DENISE CARDOSO BUENO	92	SC02	TIJUCAS DO SUL	KAMILLA P DA CRUZ, C E CPROFA - EF M P	SOCIOLOGIA	2	R0122324-04/03/2024 a partirde 01/04/2024
2298727945	DENISE CARDOSO BUENO	92	SC02	TIJUCAS DO SUL	KAMILLA P DA CRUZ, C E CPROFA - EF M P	SOCIOLOGIA I	2	R0122324-04/03/2024 a partirde 01/04/2024
2298727945	DENISE CARDOSO BUENO	92	SC02	TIJUCAS DO SUL	KAMILLA P DA CRUZ, C E CPROFA - EF M P	HISTORIA	3	R0122324-04/03/2024 a partirde 01/04/2024
2298727945	DENISE CARDOSO BUENO	92	SC02	TIJUCAS DO SUL	FRANCISCO M DE L CAMARGO,C E C PROF-EFM	HISTORIA	2	R0122324-04/03/2024 a partirde 01/04/2024
2298727945	DENISE CARDOSO BUENO	92	SC02	TIJUCAS DO SUL	FRANCISCO M DE L CAMARGO,C E C PROF-EFM	HISTORIA	2	R0122324-04/03/2024 a partirde 01/04/2024
2929389931	DENISE CORREIA ALVES DA SILVA	1	SC02	PARANAGUA	REGINA M B DE MELLO, C EPROFA-EF M	PENSAMENTO COMPUTACIONAL	2	R0063824-07/02/2024 a partirde 08/04/2024
2929389931	DENISE CORREIA ALVES DA SILVA	1	SC02	PARANAGUA	REGINA M B DE MELLO, C EPROFA-EF M	PENSAMENTO COMPUTACIONAL	2	R0063824-07/02/2024 a partirde 08/04/2024
2929389931	DENISE CORREIA ALVES DA SILVA	1	SC02	PARANAGUA	REGINA M B DE MELLO, C EPROFA-EF M	PENSAMENTO COMPUTACIONAL	2	R0063824-07/02/2024 a partirde 08/04/2024
2929389931	DENISE CORREIA ALVES DA SILVA	1	SC02	PARANAGUA	REGINA M B DE MELLO, C EPROFA-EF M	PENSAMENTO COMPUTACIONAL	2	R0063824-07/02/2024 a partirde 08/04/2024
66137101991	DENISE ELIZABETH GOOD	89	SC02	CAMPO DO TENENTE	VICTOR BUSSMANN, C E-EFM N PROFIS	FISICA	2	R0191224-02/04/2024 a partirde 25/03/2024
66137101991	DENISE ELIZABETH GOOD	89	SC02	CAMPO DO TENENTE	VICTOR BUSSMANN, C E-EFM N PROFIS	FISICA	2	R0191224-02/04/2024 a partirde 25/03/2024
66137101991	DENISE ELIZABETH GOOD	89	SC02	CAMPO DO TENENTE	VICTOR BUSSMANN, C E-EFM N PROFIS	MATEMATICA	5	R0191224-02/04/2024 a partirde 25/03/2024

66137101991	DENISE ELIZABETH GOOD	89	SC02	CAMPO DO TENENTE	VICTOR BUSSMANN, C E-EFM N PROFIS	MATEMATICA	5	R0191224-02/04/2024 a partirde 25/03/2024
66137101991	DENISE ELIZABETH GOOD	89	SC02	CAMPO DO TENENTE	VICTOR BUSSMANN, C E-EFM N PROFIS	MATEMATICA	5	R0191224-02/04/2024 a partirde 25/03/2024
66137101991	DENISE ELIZABETH GOOD	89	SC02	CAMPO DO TENENTE	VICTOR BUSSMANN, C E-EFM N PROFIS	CIENCIAS	3	R0191224-02/04/2024 a partirde 25/03/2024
66137101991	DENISE ELIZABETH GOOD	89	SC02	CAMPO DO TENENTE	VICTOR BUSSMANN, C E-EFM N PROFIS	CIENCIAS	3	R0191224-02/04/2024 a partirde 25/03/2024
66137101991	DENISE ELIZABETH GOOD	89	SC02	CAMPO DO TENENTE	VICTOR BUSSMANN, C E-EFM N PROFIS	CIENCIAS	3	R0191224-02/04/2024 a partirde 25/03/2024
66137101991	DENISE ELIZABETH GOOD	89	SC02	CAMPO DO TENENTE	VICTOR BUSSMANN, C E-EFM N PROFIS	CIENCIAS	3	R0191224-02/04/2024 a partirde 25/03/2024
66137101991	DENISE ELIZABETH GOOD	89	SC02	CAMPO DO TENENTE	VICTOR BUSSMANN, C E-EFM N PROFIS	CIENCIAS	3	R0191224-02/04/2024 a partirde 25/03/2024
66137101991	DENISE ELIZABETH GOOD	89	SC02	CAMPO DO TENENTE	VICTOR BUSSMANN, C E-EFM N PROFIS	CIENCIAS	3	R0191224-02/04/2024 a partirde 25/03/2024
66137101991	DENISE ELIZABETH GOOD	89	SC02	CAMPO DO TENENTE	VICTOR BUSSMANN, C E-EFM N PROFIS	CIENCIAS	3	R0191224-02/04/2024 a partirde 25/03/2024
66137101991	DENISE ELIZABETH GOOD	89	SC02	CAMPO DO TENENTE	VICTOR BUSSMANN, C E-EFM N PROFIS	ROBOTICA PRIMEIROS PASSOS	2	R0191224-02/04/2024 a partirde 25/03/2024
66137101991	DENISE ELIZABETH GOOD	89	SC02	CAMPO DO TENENTE	VICTOR BUSSMANN, C E-EFM N PROFIS	ROBOTICA PRIMEIROS PASSOS	2	R0191224-02/04/2024 a partirde 25/03/2024
66137101991	DENISE ELIZABETH GOOD	89	SC02	CAMPO DO TENENTE	VICTOR BUSSMANN, C E-EFM N PROFIS	ROBOTICA PRIMEIROS PASSOS	2	R0063824-07/02/2024 a partirde 08/03/2024
66137101991	DENISE ELIZABETH GOOD	89	SC02	CAMPO DO TENENTE	VICTOR BUSSMANN, C E-EFM N PROFIS	ROBOTICA PRIMEIROS PASSOS	2	R0063824-07/02/2024 a partirde 08/03/2024
66137101991	DENISE ELIZABETH GOOD	89	SC02	CAMPO DO TENENTE	VICTOR BUSSMANN, C E-EFM N PROFIS	ROBOTICA PRIMEIROS PASSOS	2	R0063824-07/02/2024 a partirde 08/03/2024
66137101991	DENISE ELIZABETH GOOD	89	SC02	CAMPO DO TENENTE	VICTOR BUSSMANN, C E-EFM N PROFIS	ROBOTICA PRIMEIROS PASSOS	2	R0063824-07/02/2024 a partirde 08/03/2024
66137101991	DENISE ELIZABETH GOOD	89	SC02	CAMPO DO TENENTE	VICTOR BUSSMANN, C E-EFM N PROFIS	ROBOTICA PRIMEIROS PASSOS	2	R0191224-02/04/2024 a partirde 25/03/2024
66137101991	DENISE ELIZABETH GOOD	89	SC02	CAMPO DO TENENTE	VICTOR BUSSMANN, C E-EFM N PROFIS	ROBOTICA PRIMEIROS PASSOS	2	R0063824-07/02/2024 a partirde 08/03/2024
66137101991	DENISE ELIZABETH GOOD	89	SC02	CAMPO DO TENENTE	VICTOR BUSSMANN, C E-EFM N PROFIS	ROBOTICA PRIMEIROS PASSOS	2	R0191224-02/04/2024 a partirde 25/03/2024
66137101991	DENISE ELIZABETH GOOD	89	SC02	CAMPO DO TENENTE	VICTOR BUSSMANN, C E-EFM N PROFIS	ROBOTICA PRIMEIROS PASSOS	2	R0191224-02/04/2024 a partirde 25/03/2024
66137101991	DENISE ELIZABETH GOOD	89	SC02	CAMPO DO TENENTE	VICTOR BUSSMANN, C E-EFM N PROFIS	ROBOTICA PRIMEIROS PASSOS	2	R0191224-02/04/2024 a partirde 25/03/2024
66137101991	DENISE ELIZABETH GOOD	89	SC02	CAMPO DO TENENTE	VICTOR BUSSMANN, C E-EFM N PROFIS	ROBOTICA PRIMEIROS PASSOS	2	R0191224-02/04/2024 a partirde 25/03/2024
66137101991	DENISE ELIZABETH GOOD	89	SC02	CAMPO DO TENENTE	VICTOR BUSSMANN, C E-EFM N PROFIS	ROBOTICA PRIMEIROS PASSOS	2	R0191224-02/04/2024 a partirde 05/04/2024
66137101991	DENISE ELIZABETH GOOD	89	SC02	CAMPO DO TENENTE	VICTOR BUSSMANN, C E-EFM N PROFIS	FISICA III	2	R0191224-02/04/2024 a partirde 05/04/2024
66137101991	DENISE ELIZABETH GOOD	89	SC02	CAMPO DO TENENTE	VICTOR BUSSMANN, C E-EFM N PROFIS	FISICA III	2	R0191224-02/04/2024 a partirde 25/03/2024
66137101991	DENISE ELIZABETH GOOD	89	SC02	CAMPO DO TENENTE	VICTOR BUSSMANN, C E-EFM N PROFIS	FISICA III	2	R0191224-02/04/2024 a partirde 25/03/2024
66137101991	DENISE ELIZABETH GOOD	89	SC02	CAMPO DO TENENTE	VICTOR BUSSMANN, C E-EFM N PROFIS	FISICA III	2	R0063824-07/02/2024 a partirde 08/03/2024

Diário Oficial Certificado Digitalmente
O Departamento de Imprensa Oficial do Estado do Paraná, da garantia de autenticidade deste documento, desde que visualizado através do site http://www.imprensaoficial.pr.gov.br

66137101991	DENISE ELIZABETH GOOD	89	SC02	CAMPO DO TENENTE	VICTOR BUSSMANN, C E-EFM N PROFIS	ROBOTICA EDUCACIONAL	2	R0191224-02/04/2024 a partirde 25/03/2024
66137101991	DENISE ELIZABETH GOOD	89	SC02	CAMPO DO TENENTE	VICTOR BUSSMANN, C E-EFM N PROFIS	ROBOTICA EDUCACIONAL	2	R0191224-02/04/2024 a partirde 25/03/2024
66137101991	DENISE ELIZABETH GOOD	89	SC02	CAMPO DO TENENTE	VICTOR BUSSMANN, C E-EFM N PROFIS	ROBOTICA EDUCACIONAL	2	R0191224-02/04/2024 a partirde 25/03/2024
66137101991	DENISE ELIZABETH GOOD	89	SC02	CAMPO DO TENENTE	VICTOR BUSSMANN, C E-EFM N PROFIS	ROBOTICA EDUCACIONAL	2	R0063824-07/02/2024 a partirde 08/03/2024
63588153934	DENISE NORENBERG DE ARAUJO	1	SC02	PONTA GROSSA	MENELEU A TORRES, C EPROF-EF M PROFIS	COMPONENTE CURRICULAR ELETIVO	2	R0063824-07/02/2024 a partirde 25/03/2024
63588153934	DENISE NORENBERG DE ARAUJO	1	SC02	PONTA GROSSA	MENELEU A TORRES, C EPROF-EF M PROFIS	COMPONENTE CURRICULAR ELETIVO	2	R0063824-07/02/2024 a partirde 25/03/2024
63588153934	DENISE NORENBERG DE ARAUJO	1	SC02	PONTA GROSSA	MENELEU A TORRES, C EPROF-EF M PROFIS	GEOGRAFIA I	3	R0063824-07/02/2024 a partirde 25/03/2024
63588153934	DENISE NORENBERG DE ARAUJO	1	SC02	PONTA GROSSA	MENELEU A TORRES, C EPROF-EF M PROFIS	PROTAGONISMO	1	R0063824-07/02/2024 a partirde 25/03/2024
63588153934	DENISE NORENBERG DE ARAUJO	1	SC02	PONTA GROSSA	MENELEU A TORRES, C EPROF-EF M PROFIS	PROTAGONISMO	1	R0063824-07/02/2024 a partirde 25/03/2024
63588153934	DENISE NORENBERG DE ARAUJO	1	SC02	PONTA GROSSA	MENELEU A TORRES, C EPROF-EF M PROFIS	GEOGRAFIA	2	R0063824-07/02/2024 a partirde 25/03/2024
63588153934	DENISE NORENBERG DE ARAUJO	1	SC02	PONTA GROSSA	MENELEU A TORRES, C EPROF-EF M PROFIS	PROJETO DE VIDA I	2	R0063824-07/02/2024 a partirde 25/03/2024
63588153934	DENISE NORENBERG DE ARAUJO	1	SC02	PONTA GROSSA	MENELEU A TORRES, C EPROF-EF M PROFIS	PROJETO DE VIDA I	2	R0063824-07/02/2024 a partirde 25/03/2024
3684361950	DENIZE DE FATIMA ARAUJO	91	SC02	FOZ DO IGUACU	ULYSSES GUIMARAES, C E-EF M PROF	LINGUA INGLESA	1	R0063824-07/02/2024 a partirde 05/04/2024
7130403942	DIEGO LUIZ SANTOS KRICHAK	11	SC02	ARAUCARIA	JULIO SZYMANSKI, C E PROF-E F M P N	PROJETO DE VIDA	1	R0122324-04/03/2024 a partirde 25/03/2024
7130403942	DIEGO LUIZ SANTOS KRICHAK	11	SC02	ARAUCARIA	JULIO SZYMANSKI, C E PROF-E F M P N	FILOSOFIA	2	R0122324-04/03/2024 a partirde 25/03/2024
7130403942	DIEGO LUIZ SANTOS KRICHAK	11	SC02	ARAUCARIA	JULIO SZYMANSKI, C E PROF-E F M P N	FILOSOFIA	2	R0191224-02/04/2024 a partirde 25/03/2024
7130403942	DIEGO LUIZ SANTOS KRICHAK	11	SC02	ARAUCARIA	JULIO SZYMANSKI, C E PROF-E F M P N	FILOSOFIA	2	R0191224-02/04/2024 a partirde 25/03/2024
7130403942	DIEGO LUIZ SANTOS KRICHAK	11	SC02	ARAUCARIA	JULIO SZYMANSKI, C E PROF-E F M P N	FILOSOFIA	2	R0063824-07/02/2024 a partirde 25/03/2024
7130403942	DIEGO LUIZ SANTOS KRICHAK	11	SC02	ARAUCARIA	JULIO SZYMANSKI, C E PROF-E F M P N	FILOSOFIA	2	R0063824-07/02/2024 a partirde 25/03/2024
7130403942	DIEGO LUIZ SANTOS KRICHAK	11	SC02	ARAUCARIA	JULIO SZYMANSKI, C E PROF-E F M P N	FILOSOFIA	2	R0122324-04/03/2024 a partirde 25/03/2024
7130403942	DIEGO LUIZ SANTOS KRICHAK	11	SC02	ARAUCARIA	JULIO SZYMANSKI, C E PROF-E F M P N	FILOSOFIA	2	R0122324-04/03/2024 a partirde 25/03/2024
5191977980	DIEGO MAINARDI	91	SC02	FOZ DO IGUACU	JORGE SCHIMMELPFENG,C E-EF M P	QUIMICA I	3	R0191224-02/04/2024 a partirde 11/03/2024
5191977980	DIEGO MAINARDI	91	SC02	FOZ DO IGUACU	JORGE SCHIMMELPFENG,C E-EF M P	QUIMICA I	3	R0063824-07/02/2024 a partirde 11/03/2024
5191977980	DIEGO MAINARDI	91	SC02	FOZ DO IGUACU	JORGE SCHIMMELPFENG,C E-EF M P	QUIMICA	2	R0191224-02/04/2024 a partirde 11/03/2024
5191977980	DIEGO MAINARDI	91	SC02	FOZ DO IGUACU	JORGE SCHIMMELPFENG,C E-EF M P	QUIMICA	2	R0063824-07/02/2024 a partirde 11/03/2024
5191977980	DIEGO MAINARDI	91	SC02	FOZ DO IGUACU	JORGE SCHIMMELPFENG,C E-EF M P	QUIMICA	2	R0063824-07/02/2024 a partirde 11/03/2024

5191977980	DIEGO MAINARDI	91	SC02	FOZ DO IGUACU	JORGE SCHIMMELPFEN G,C E-EF M P	QUIMICA	2	R0063824-07/02/2024 a partirde 11/03/2024
5191977980	DIEGO MAINARDI	91	SC02	FOZ DO IGUACU	JORGE SCHIMMELPFEN G,C E-EF M P	QUIMICA	2	R0191224-02/04/2024 a partirde 11/03/2024
5191977980	DIEGO MAINARDI	91	SC02	FOZ DO IGUACU	JORGE SCHIMMELPFEN G,C E-EF M P	QUIMICA	1	R0191224-02/04/2024 a partirde 11/03/2024
5191977980	DIEGO MAINARDI	91	SC02	FOZ DO IGUACU	JORGE SCHIMMELPFEN G,C E-EF M P	QUIMICA	2	R0191224-02/04/2024 a partirde 11/03/2024
5191977980	DIEGO MAINARDI	91	SC02	FOZ DO IGUACU	JORGE SCHIMMELPFEN G,C E-EF M P	QUIMICA	2	R0191224-02/04/2024 a partirde 11/03/2024
5191977980	DIEGO MAINARDI	91	SC02	FOZ DO IGUACU	JORGE SCHIMMELPFEN G,C E-EF M P	QUIMICA	2	R0191224-02/04/2024 a partirde 11/03/2024
5191977980	DIEGO MAINARDI	91	SC02	FOZ DO IGUACU	JORGE SCHIMMELPFEN G,C E-EF M P	QUIMICA	2	R0191224-02/04/2024 a partirde 11/03/2024
5191977980	DIEGO MAINARDI	91	SC02	FOZ DO IGUACU	JORGE SCHIMMELPFEN G,C E-EF M P	QUIMICA	2	R0063824-07/02/2024 a partirde 11/03/2024
5191977980	DIEGO MAINARDI	91	SC02	FOZ DO IGUACU	JORGE SCHIMMELPFEN G,C E-EF M P	QUIMICA	2	R0063824-07/02/2024 a partirde 11/03/2024
5191977980	DIEGO MAINARDI	91	SC02	FOZ DO IGUACU	GUSTAVO D DA SILVA, C E-EF M PROFIS	QUIMICA	2	R0063824-07/02/2024 a partirde 11/03/2024
4923889977	DIEGO SCHAFER	5	SC02	BELA VISTA DA CAROBA	SANTO ANTAO, C E-EF M	COMPONENTE CURRICULAR ELETIVO	2	R0063824-07/02/2024 a partirde 08/04/2024
4923889977	DIEGO SCHAFER	5	SC02	BELA VISTA DA CAROBA	SANTO ANTAO, C E-EF M	COMPONENTE CURRICULAR ELETIVO	1	R0063824-07/02/2024 a partirde 08/04/2024
3492934900	DILAMAR MELO DE BITENCOURT	91	SC02	ARARUNA	ISABEL, C E PRINC-EM PROFIS	FILOSOFIA I	2	R0063824-07/02/2024 a partirde 26/03/2024
3492934900	DILAMAR MELO DE BITENCOURT	91	SC02	ARARUNA	ISABEL, C E PRINC-EM PROFIS	FILOSOFIA I	1	R0063824-07/02/2024 a partirde 26/03/2024
3492934900	DILAMAR MELO DE BITENCOURT	91	SC02	ARARUNA	ISABEL, C E PRINC-EM PROFIS	PROJETO DE VIDA	1	R0063824-07/02/2024 a partirde 26/03/2024
3492934900	DILAMAR MELO DE BITENCOURT	91	SC02	ARARUNA	ISABEL, C E PRINC-EM PROFIS	PROJETO DE VIDA	1	R0063824-07/02/2024 a partirde 26/03/2024
3492934900	DILAMAR MELO DE BITENCOURT	91	SC02	ARARUNA	ISABEL, C E PRINC-EM PROFIS	PROJETO DE VIDA	1	R0063824-07/02/2024 a partirde 26/03/2024
3492934900	DILAMAR MELO DE BITENCOURT	91	SC02	ARARUNA	ISABEL, C E PRINC-EM PROFIS	PROJETO DE VIDA	1	R0063824-07/02/2024 a partirde 26/03/2024
3492934900	DILAMAR MELO DE BITENCOURT	91	SC02	ARARUNA	ISABEL, C E PRINC-EM PROFIS	FILOSOFIA	2	R0063824-07/02/2024 a partirde 26/03/2024
3492934900	DILAMAR MELO DE BITENCOURT	91	SC02	ARARUNA	ISABEL, C E PRINC-EM PROFIS	FILOSOFIA	2	R0063824-07/02/2024 a partirde 26/03/2024
3492934900	DILAMAR MELO DE BITENCOURT	91	SC02	ARARUNA	ISABEL, C E PRINC-EM PROFIS	FILOSOFIA	1	R0063824-07/02/2024 a partirde 26/03/2024
3492934900	DILAMAR MELO DE BITENCOURT	91	SC02	ARARUNA	ISABEL, C E PRINC-EM PROFIS	FILOSOFIA	1	R0063824-07/02/2024 a partirde 26/03/2024
3492934900	DILAMAR MELO DE BITENCOURT	91	SC02	ARARUNA	ISABEL, C E PRINC-EM PROFIS	FILOSOFIA	2	R0063824-07/02/2024 a partirde 26/03/2024
75949458915	DILMARA JOVINSKI	1	SC02	RIO BRANCO DO SUL	SHIRLENE DE SOUZA ROCHA, C E-EF M PROFIS	MATEMATICA	4	R0063824-07/02/2024 a partirde 26/02/2024
75949458915	DILMARA JOVINSKI	1	SC02	RIO BRANCO DO SUL	SHIRLENE DE SOUZA ROCHA, C E-EF M PROFIS	MATEMATICA	3	R0063824-07/02/2024 a partirde 26/02/2024
75949458915	DILMARA JOVINSKI	1	SC02	RIO BRANCO DO SUL	SHIRLENE DE SOUZA ROCHA, C E-EF M PROFIS	EDUCACAO FINANCEIRA	2	R0191224-02/04/2024 a partirde 27/02/2024

Diário Oficial Certificado Digitalmente
O Departamento de Imprensa Oficial do Estado do Paraná, da garantia de autenticidade deste documento, desde que visualizado através do site http://www.imprensaoficial.pr.gov.br

75949458915	DILMARA JOVINSKI	1	SC02	RIO BRANCO DO SUL	SHIRLENE DE SOUZA ROCHA, C E-EF M PROFIS	CIENCIAS	3	R0063824-07/02/2024 a partirde 26/02/2024
75949458915	DILMARA JOVINSKI	1	SC02	RIO BRANCO DO SUL	SHIRLENE DE SOUZA ROCHA, C E-EF M PROFIS	CIENCIAS	3	R0063824-07/02/2024 a partirde 26/02/2024
75949458915	DILMARA JOVINSKI	1	SC02	RIO BRANCO DO SUL	SHIRLENE DE SOUZA ROCHA, C E-EF M PROFIS	CIENCIAS	2	R0063824-07/02/2024 a partirde 26/02/2024
2348545969	DIOGO CERCAL	99	SC02	CAMPO MAGRO	IRIA BORGES DE MACEDO,C E PROFA-EF M P	FILOSOFIA I	3	R0063824-07/02/2024 a partirde 26/02/2024
2348545969	DIOGO CERCAL	99	SC02	CAMPO MAGRO	IRIA BORGES DE MACEDO,C E PROFA-EF M P	FILOSOFIA I	3	R0063824-07/02/2024 a partirde 26/02/2024
2348545969	DIOGO CERCAL	99	SC02	CAMPO MAGRO	IRIA BORGES DE MACEDO,C E PROFA-EF M P	FILOSOFIA I	3	R0063824-07/02/2024 a partirde 26/02/2024
2348545969	DIOGO CERCAL	99	SC02	CAMPO MAGRO	IRIA BORGES DE MACEDO,C E PROFA-EF M P	ENSINO RELIGIOSO	1	R0063824-07/02/2024 a partirde 26/02/2024
2348545969	DIOGO CERCAL	99	SC02	CAMPO MAGRO	IRIA BORGES DE MACEDO,C E PROFA-EF M P	FILOSOFIA	2	R0063824-07/02/2024 a partirde 26/02/2024
2348545969	DIOGO CERCAL	99	SC02	CAMPO MAGRO	IRIA BORGES DE MACEDO,C E PROFA-EF M P	FILOSOFIA	2	R0063824-07/02/2024 a partirde 26/02/2024
2348545969	DIOGO CERCAL	99	SC02	CAMPO MAGRO	CAMPO MAGRO, C E-EF M	ENSINO RELIGIOSO	1	R0063824-07/02/2024 a partirde 26/02/2024
6194363959	DIOGO HENRIQUE DE LARA	4	SC02	CURITIBA	ISOLDA SCHMID, C E-EF M	PENSAMENTO LOGICO	2	R0063824-07/02/2024 a partirde 18/03/2024
6194363959	DIOGO HENRIQUE DE LARA	4	SC02	CURITIBA	ISOLDA SCHMID, C E-EF M	MATEMATICA	4	R0063824-07/02/2024 a partirde 18/03/2024
6194363959	DIOGO HENRIQUE DE LARA	4	SC02	CURITIBA	ISOLDA SCHMID, C E-EF M	MATEMATICA	4	R0063824-07/02/2024 a partirde 18/03/2024
6194363959	DIOGO HENRIQUE DE LARA	4	SC02	CURITIBA	ISOLDA SCHMID, C E-EF M	MATEMATICA	4	R0063824-07/02/2024 a partirde 18/03/2024
6194363959	DIOGO HENRIQUE DE LARA	4	SC02	CURITIBA	ISOLDA SCHMID, C E-EF M	PROTAGONISMO	1	R0063824-07/02/2024 a partirde 18/03/2024
11977761763	DIOGO VIDAL DE OLIVEIRA	1	SC02	JANDAIA DO SUL	RUI BARBOSA, C E-EF MPROFIS	ENSINO RELIGIOSO	1	R0191224-02/04/2024 a partirde 25/03/2024
11977761763	DIOGO VIDAL DE OLIVEIRA	1	SC02	JANDAIA DO SUL	RUI BARBOSA, C E-EF MPROFIS	ENSINO RELIGIOSO	1	R0191224-02/04/2024 a partirde 25/03/2024
11977761763	DIOGO VIDAL DE OLIVEIRA	1	SC02	JANDAIA DO SUL	RUI BARBOSA, C E-EF MPROFIS	ENSINO RELIGIOSO	1	R0191224-02/04/2024 a partirde 25/03/2024
11977761763	DIOGO VIDAL DE OLIVEIRA	1	SC02	JANDAIA DO SUL	RUI BARBOSA, C E-EF MPROFIS	ENSINO RELIGIOSO	1	R0191224-02/04/2024 a partirde 25/03/2024
11977761763	DIOGO VIDAL DE OLIVEIRA	1	SC02	JANDAIA DO SUL	RUI BARBOSA, C E-EF MPROFIS	ENSINO RELIGIOSO	1	R0191224-02/04/2024 a partirde 25/03/2024
11977761763	DIOGO VIDAL DE OLIVEIRA	1	SC02	JANDAIA DO SUL	RUI BARBOSA, C E-EF MPROFIS	ENSINO RELIGIOSO	1	R0063824-07/02/2024 a partirde 25/03/2024
11977761763	DIOGO VIDAL DE OLIVEIRA	1	SC02	JANDAIA DO SUL	RUI BARBOSA, C E-EF MPROFIS	ENSINO RELIGIOSO	1	R0063824-07/02/2024 a partirde 25/03/2024
11977761763	DIOGO VIDAL DE OLIVEIRA	1	SC02	JANDAIA DO SUL	RUI BARBOSA, C E-EF MPROFIS	ENSINO RELIGIOSO	1	R0191224-02/04/2024 a partirde 25/03/2024
11977761763	DIOGO VIDAL DE OLIVEIRA	1	SC02	JANDAIA DO SUL	RUI BARBOSA, C E-EF MPROFIS	ENSINO RELIGIOSO	1	R0063824-07/02/2024 a partirde 25/03/2024
11977761763	DIOGO VIDAL DE OLIVEIRA	1	SC02	JANDAIA DO SUL	RUI BARBOSA, C E-EF MPROFIS	ENSINO RELIGIOSO	1	R0063824-07/02/2024 a partirde 18/03/2024
11977761763	DIOGO VIDAL DE OLIVEIRA	1	SC02	JANDAIA DO SUL	RUI BARBOSA, C E-EF MPROFIS	COMPONENTE CURRICULAR ELETIVO	2	R0063824-07/02/2024 a partirde 18/03/2024

11977761763	DIOGO VIDAL DE OLIVEIRA	1	SC02	JANDAIA DO SUL	RUI BARBOSA, C E-EF MPROFIS	COMPONENTE CURRICULAR ELETIVO	2	R0191224-02/04/2024 a partirde 25/03/2024
11977761763	DIOGO VIDAL DE OLIVEIRA	1	SC02	JANDAIA DO SUL	RUI BARBOSA, C E-EF MPROFIS	COMPONENTE CURRICULAR ELETIVO	2	R0063824-07/02/2024 a partirde 18/03/2024
11977761763	DIOGO VIDAL DE OLIVEIRA	1	SC02	JANDAIA DO SUL	RUI BARBOSA, C E-EF MPROFIS	COMPONENTE CURRICULAR ELETIVO	2	R0191224-02/04/2024 a partirde 25/03/2024
11977761763	DIOGO VIDAL DE OLIVEIRA	1	SC02	JANDAIA DO SUL	UNIDADE POLO, C E-EF M P	ENSINO RELIGIOSO	1	R0063824-07/02/2024 a partirde 18/03/2024
11977761763	DIOGO VIDAL DE OLIVEIRA	1	SC02	JANDAIA DO SUL	UNIDADE POLO, C E-EF M P	HISTORIA	3	R0191224-02/04/2024 a partirde 18/03/2024
11977761763	DIOGO VIDAL DE OLIVEIRA	1	SC02	JANDAIA DO SUL	UNIDADE POLO, C E-EF M P	HISTORIA	2	R0191224-02/04/2024 a partirde 18/03/2024
11977761763	DIOGO VIDAL DE OLIVEIRA	1	SC02	JANDAIA DO SUL	UNIDADE POLO, C E-EF M P	HISTORIA	3	R0063824-07/02/2024 a partirde 18/03/2024
11977761763	DIOGO VIDAL DE OLIVEIRA	1	SC02	JANDAIA DO SUL	UNIDADE POLO, C E-EF M P	HISTORIA	2	R0063824-07/02/2024 a partirde 18/03/2024
51519976968	DIONEL JOSE COSTA MELLO	1	SC02	SAPOPEMA	SAPOPEMA, C E-EF M PROFIS	LINGUA INGLESA	1	R0063824-07/02/2024 a partirde 18/03/2024
51519976968	DIONEL JOSE COSTA MELLO	1	SC02	SAPOPEMA	SAPOPEMA, C E-EF M PROFIS	INGLES TECNICO	3	R0063824-07/02/2024 a partirde 18/03/2024
51519976968	DIONEL JOSE COSTA MELLO	1	SC02	SAPOPEMA	EFIGENIA DE PAULA LUZ, CE C - E F M	LINGUA INGLESA	2	R0063824-07/02/2024 a partirde 18/03/2024
51519976968	DIONEL JOSE COSTA MELLO	1	SC02	SAPOPEMA	EFIGENIA DE PAULA LUZ, CE C - E F M	LINGUA INGLESA	2	R0063824-07/02/2024 a partirde 18/03/2024
51519976968	DIONEL JOSE COSTA MELLO	1	SC02	SAPOPEMA	CENTRO EST EDUC PROFISAG SALTO DAS ORQU	LINGUA INGLESA	2	R0191224-02/04/2024 a partirde 18/03/2024
44309465900	DIONISSE ALVES DA SILVA	1	SC02	PONTAL DO PARANA	PAULO FREIRE, C E PROF-E F M N	PRATICA DE FORMACAO (EST SUP)	6	R0063824-07/02/2024 a partirde 13/04/2024
83127658915	DIRCE MARIA FOETSCH	1	SC02	MALLET	ADAO SOBOCINSKI, C E C-EF M	LINGUA PORTUGUESA	1	R0063824-07/02/2024 a partirde 01/02/2024
70043140904	DIRCE MARIA TRENTINI	1	SC02	COLOMBO	PLINIO A M TOURINHO, C EPROF-EFM PROFIS	MATEMATICA	5	R0063824-07/02/2024 a partirde 09/02/2024
70043140904	DIRCE MARIA TRENTINI	1	SC02	COLOMBO	PLINIO A M TOURINHO, C EPROF-EFM PROFIS	MATEMATICA	1	R0063824-07/02/2024 a partirde 09/02/2024
70043140904	DIRCE MARIA TRENTINI	1	SC02	COLOMBO	PLINIO A M TOURINHO, C EPROF-EFM PROFIS	MATEMATICA	4	R0063824-07/02/2024 a partirde 09/02/2024
70043140904	DIRCE MARIA TRENTINI	1	SC02	COLOMBO	PLINIO A M TOURINHO, C EPROF-EFM PROFIS	MATEMATICA	5	R0063824-07/02/2024 a partirde 09/02/2024
33309485900	DIRCE XAVIER DE LIMA	91	SC02	FOZ DO IGUACU	RIO BRANCO, C E BAR DO-EF M N PROF	LITERATURA INFANTIL	3	R0063824-07/02/2024 a partirde 04/04/2024
33309485900	DIRCE XAVIER DE LIMA	91	SC02	FOZ DO IGUACU	RIO BRANCO, C E BAR DO-EF M N PROF	LITERATURA INFANTIL	3	R0063824-07/02/2024 a partirde 04/04/2024
33309485900	DIRCE XAVIER DE LIMA	91	SC02	FOZ DO IGUACU	RIO BRANCO, C E BAR DO-EF M N PROF	MET ENS DE ARTE	2	R0063824-07/02/2024 a partirde 04/04/2024
33309485900	DIRCE XAVIER DE LIMA	91	SC02	FOZ DO IGUACU	RIO BRANCO, C E BAR DO-EF M N PROF	MET ENS DE ARTE	2	R0063824-07/02/2024 a partirde 04/04/2024
33309485900	DIRCE XAVIER DE LIMA	91	SC02	FOZ DO IGUACU	RIO BRANCO, C E BAR DO-EF M N PROF	MET ENS DE ARTE	2	R0063824-07/02/2024 a partirde 04/04/2024
33309485900	DIRCE XAVIER DE LIMA	91	SC02	FOZ DO IGUACU	RIO BRANCO, C E BAR DO-EF M N PROF	MET ENS DE ARTE	2	R0063824-07/02/2024 a partirde 04/04/2024
94393303920	DIRCEU ABATTI	1	SC02	FRANCISCO BELTRAO	BEATRIZ BIAVATTI, C E C-M-EF M	FISICA	2	R0122324-04/03/2024 a partirde 18/03/2024

Diário Oficial Certificado Digitalmente
O Departamento de Imprensa Oficial do Estado do Paraná, da garantia de autenticidade deste documento, desde que visualizado através do site http://www.imprensaoficial.pr.gov.br

94393303920	DIRCEU ABATTI	1	SC02	FRANCISCO BELTRAO	BEATRIZ BIAVATTI, C E C-M-EF M	FISICA	2	R0122324-04/03/2024 a partirde 18/03/2024
94393303920	DIRCEU ABATTI	1	SC02	FRANCISCO BELTRAO	BEATRIZ BIAVATTI, C E C-M-EF M	QUIMICA I	1	R0122324-04/03/2024 a partirde 18/03/2024
94393303920	DIRCEU ABATTI	1	SC02	FRANCISCO BELTRAO	VICENTE DE CARLI, C E C-M PROF-EF M	PENSAMENTO COMPUTACIONAL	2	R0122324-04/03/2024 a partirde 18/03/2024
94393303920	DIRCEU ABATTI	1	SC02	FRANCISCO BELTRAO	VICENTE DE CARLI, C E C-M PROF-EF M	PENSAMENTO COMPUTACIONAL	2	R0122324-04/03/2024 a partirde 18/03/2024
94393303920	DIRCEU ABATTI	1	SC02	FRANCISCO BELTRAO	VICENTE DE CARLI, C E C-M PROF-EF M	PENSAMENTO COMPUTACIONAL	2	R0122324-04/03/2024 a partirde 18/03/2024
94393303920	DIRCEU ABATTI	1	SC02	FRANCISCO BELTRAO	VICENTE DE CARLI, C E C-M PROF-EF M	PENSAMENTO COMPUTACIONAL	2	R0122324-04/03/2024 a partirde 18/03/2024
94393303920	DIRCEU ABATTI	1	SC02	FRANCISCO BELTRAO	VICENTE DE CARLI, C E C-M PROF-EF M	PENSAMENTO COMPUTACIONAL	2	R0122324-04/03/2024 a partirde 18/03/2024
2027144978	DIRCEU FONSECA FILHO	1	SC02	CURITIBA	CARRAO, C E CONS-EF M	PROTAGONISMO	1	R0063824-07/02/2024 a partirde 01/02/2024
2027144978	DIRCEU FONSECA FILHO	1	SC02	CURITIBA	CARRAO, C E CONS-EF M	PROTAGONISMO	1	R0191224-02/04/2024 a partirde 04/04/2024
2027144978	DIRCEU FONSECA FILHO	1	SC02	CURITIBA	CARRAO, C E CONS-EF M	HISTORIA I	3	R0063824-07/02/2024 a partirde 01/02/2024
2027144978	DIRCEU FONSECA FILHO	1	SC02	CURITIBA	CARRAO, C E CONS-EF M	HISTORIA I	3	R0191224-02/04/2024 a partirde 04/04/2024
2027144978	DIRCEU FONSECA FILHO	1	SC02	CURITIBA	CARRAO, C E CONS-EF M	HISTORIA	2	R0063824-07/02/2024 a partirde 01/02/2024
2027144978	DIRCEU FONSECA FILHO	1	SC02	CURITIBA	CARRAO, C E CONS-EF M	HISTORIA	1	R0191224-02/04/2024 a partirde 04/04/2024
2027144978	DIRCEU FONSECA FILHO	1	SC02	CURITIBA	CARRAO, C E CONS-EF M	HISTORIA	2	R0191224-02/04/2024 a partirde 04/04/2024
2027144978	DIRCEU FONSECA FILHO	1	SC02	CURITIBA	CARRAO, C E CONS-EF M	HISTORIA	2	R0191224-02/04/2024 a partirde 04/04/2024
2027144978	DIRCEU FONSECA FILHO	1	SC02	CURITIBA	CARRAO, C E CONS-EF M	HISTORIA	2	R0063824-07/02/2024 a partirde 01/02/2024
2027144978	DIRCEU FONSECA FILHO	1	SC02	CURITIBA	CARRAO, C E CONS-EF M	HISTORIA	2	R0063824-07/02/2024 a partirde 01/02/2024
2027144978	DIRCEU FONSECA FILHO	1	SC02	CURITIBA	CARRAO, C E CONS-EF M	PROJETO DE VIDA I	2	R0063824-07/02/2024 a partirde 01/02/2024
2027144978	DIRCEU FONSECA FILHO	1	SC02	CURITIBA	CARRAO, C E CONS-EF M	ESTUDO ORIENTADO	3	R0063824-07/02/2024 a partirde 01/02/2024
80409393991	DIRLEI PAGANINI	1	SC02	GUARAPUAVA	MAHATMA GANDHI, C E C-M-EF M PROFIS	FISICA	1	R0063824-07/02/2024 a partirde 08/04/2024
81749805987	DIRLEI STIVAL BARBOSA	90	SC02	CURITIBA	FRANCISCO ZARDO, C EPROF-EF M PROFIS N	GEOGRAFIA	3	R0063824-07/02/2024 a partirde 12/04/2024
81749805987	DIRLEI STIVAL BARBOSA	90	SC02	CURITIBA	FRANCISCO ZARDO, C EPROF-EF M PROFIS N	GEOGRAFIA	3	R0063824-07/02/2024 a partirde 12/04/2024
81749805987	DIRLEI STIVAL BARBOSA	90	SC02	CURITIBA	FRANCISCO ZARDO, C EPROF-EF M PROFIS N	GEOGRAFIA	3	R0063824-07/02/2024 a partirde 12/04/2024
64361799920	DISNEY RIZZATO NUNES	91	SC02	CURITIBA	PEDRO MACEDO, C E-EF MPROFIS N	MATEMATICA	1	R0063824-07/02/2024 a partirde 08/04/2024
611188937	DONES CLAUDIO JANZ JUNIOR	1	SC02	PONTA GROSSA	ELZIRA C DE SA, C E PROFA-EF M PROFIS N	DISPENSACAO DE PROD FARM E COR	2	R0191224-02/04/2024 a partirde 15/03/2024
611188937	DONES CLAUDIO JANZ JUNIOR	1	SC02	PONTA GROSSA	ELZIRA C DE SA, C E PROFA-EF M PROFIS N	DISPENSACAO DE PROD FARM E COR	2	R0191224-02/04/2024 a partirde 15/03/2024

611188937	DONES CLAUDIO JANZ JUNIOR	1	SC02	PONTA GROSSA	ELZIRA C DE SA, C E PROFA-EF M PROFIS N	FUND DE FARMACIA	2	R0191224-02/04/2024 a partirde 15/03/2024
611188937	DONES CLAUDIO JANZ JUNIOR	1	SC02	PONTA GROSSA	ELZIRA C DE SA, C E PROFA-EF M PROFIS N	FUND DE FARMACIA	2	R0191224-02/04/2024 a partirde 15/03/2024
611188937	DONES CLAUDIO JANZ JUNIOR	1	SC02	PONTA GROSSA	ELZIRA C DE SA, C E PROFA-EF M PROFIS N	ORGANIZ EM FARMACIA	2	R0122324-04/03/2024 a partirde 15/03/2024
611188937	DONES CLAUDIO JANZ JUNIOR	1	SC02	PONTA GROSSA	ELZIRA C DE SA, C E PROFA-EF M PROFIS N	HOMEOPATIA E FITOTERAPIA	2	R0063824-07/02/2024 a partirde 15/03/2024
611188937	DONES CLAUDIO JANZ JUNIOR	1	SC02	PONTA GROSSA	ELZIRA C DE SA, C E PROFA-EF M PROFIS N	TOXICOLOGIA	2	R0122324-04/03/2024 a partirde 15/03/2024
415644992	DORALICE FERRAREZE DOS SANTOS	1	SC02	MARINGA	MARCO A PIMENTA, C E-EFM	LINGUA INGLESA	1	R0063824-07/02/2024 a partirde 03/03/2024
35043903953	DORALICE SANTOS OTAVIANO	2	SC02	CAMPO MOURAO	OSVALDO CRUZ, C E C-MDR-EF M	LINGUA PORTUGUESA	1	R0063824-07/02/2024 a partirde 02/03/2024
64022773987	DOROTEIA TKACZUK DA SILVA	91	SC02	MATO RICO	ADELIA BIANCO SEGURO, CE-EF M	PREPARACAO POS-MEDIO	1	R0122324-04/03/2024 a partirde 13/04/2024
90347862934	DOVAR PAULO PINTO	1	SC02	MARIPA	PIO XII, C E-EF M PROFIS	HISTORIA I	3	R0191224-02/04/2024 a partirde 26/02/2024
90347862934	DOVAR PAULO PINTO	1	SC02	MARIPA	PIO XII, C E-EF M PROFIS	HISTORIA I	3	R0063824-07/02/2024 a partirde 01/02/2024
90347862934	DOVAR PAULO PINTO	1	SC02	MARIPA	PIO XII, C E-EF M PROFIS	ENSINO RELIGIOSO	1	R0191224-02/04/2024 a partirde 26/02/2024
90347862934	DOVAR PAULO PINTO	1	SC02	MARIPA	PIO XII, C E-EF M PROFIS	ENSINO RELIGIOSO	1	R0063824-07/02/2024 a partirde 01/02/2024
90347862934	DOVAR PAULO PINTO	1	SC02	MARIPA	PIO XII, C E-EF M PROFIS	HISTORIA	2	R0063824-07/02/2024 a partirde 01/02/2024
90347862934	DOVAR PAULO PINTO	1	SC02	MARIPA	PIO XII, C E-EF M PROFIS	HISTORIA	2	R0191224-02/04/2024 a partirde 26/02/2024
90347862934	DOVAR PAULO PINTO	1	SC02	MARIPA	CASTRO ALVES, C E-EF M	HISTORIA	2	R0063824-07/02/2024 a partirde 01/02/2024
90347862934	DOVAR PAULO PINTO	1	SC02	MARIPA	CASTRO ALVES, C E-EF M	HISTORIA	2	R0063824-07/02/2024 a partirde 01/02/2024
90347862934	DOVAR PAULO PINTO	1	SC02	MARIPA	CASTRO ALVES, C E-EF M	HISTORIA	3	R0063824-07/02/2024 a partirde 01/02/2024
90347862934	DOVAR PAULO PINTO	1	SC02	MARIPA	CASTRO ALVES, C E-EF M	HISTORIA	2	R0063824-07/02/2024 a partirde 01/02/2024
90347862934	DOVAR PAULO PINTO	1	SC02	MARIPA	CASTRO ALVES, C E-EF M	HISTORIA	1	R0191224-02/04/2024 a partirde 26/02/2024
90347862934	DOVAR PAULO PINTO	1	SC02	MARIPA	CASTRO ALVES, C E-EF M	HISTORIA	3	R0191224-02/04/2024 a partirde 26/02/2024
90347862934	DOVAR PAULO PINTO	1	SC02	MARIPA	CASTRO ALVES, C E-EF M	HISTORIA	2	R0191224-02/04/2024 a partirde 26/02/2024
90347862934	DOVAR PAULO PINTO	1	SC02	MARIPA	CASTRO ALVES, C E-EF M	HISTORIA	2	R0191224-02/04/2024 a partirde 26/02/2024
90347862934	DOVAR PAULO PINTO	1	SC02	MARIPA	CASTRO ALVES, C E-EF M	HISTORIA	3	R0191224-02/04/2024 a partirde 26/02/2024
90347862934	DOVAR PAULO PINTO	1	SC02	MARIPA	CASTRO ALVES, C E-EF M	HISTORIA	2	R0191224-02/04/2024 a partirde 26/02/2024
90347862934	DOVAR PAULO PINTO	1	SC02	MARIPA	CASTRO ALVES, C E-EF M	HISTORIA	2	R0191224-02/04/2024 a partirde 26/02/2024
90347862934	DOVAR PAULO PINTO	1	SC02	MARIPA	CASTRO ALVES, C E-EF M	HISTORIA	2	R0191224-02/04/2024 a partirde 26/02/2024

Diário Oficial Certificado Digitalmente
O Departamento de Imprensa Oficial do Estado do Paraná, da garantia de autenticidade deste documento, desde que visualizado através do site http://www.imprensaoficial.pr.gov.br

90347862934	DOVAR PAULO PINTO	1	SC02	MARIPA	CASTRO ALVES, C E-EF M	HISTORIA	2	R0191224-02/04/2024 a partirde 26/02/2024
61064491987	DRAUSIO ANTONIO RODRIGUES	1	SC02	CURITIBA	GUIDO STRAUBE, C E PROF-EF M PROFIS	PRATICAS EXPERIMENTAIS	1	R0122324-04/03/2024 a partirde 25/03/2024
50134450949	DULCE REGINA DA SILVA	90	SC02	SAO JOSE DOS PINHAIS	SAO CRISTOVAO, C E-EF MPROFIS N	PRATICA DE FORMACAO (EST SUP)	1	R0191224-02/04/2024 a partirde 01/03/2024
50134450949	DULCE REGINA DA SILVA	90	SC02	SAO JOSE DOS PINHAIS	SAO CRISTOVAO, C E-EF MPROFIS N	PRATICA DE FORMACAO (EST SUP)	1	R0191224-02/04/2024 a partirde 01/03/2024
50134450949	DULCE REGINA DA SILVA	90	SC02	SAO JOSE DOS PINHAIS	SAO CRISTOVAO, C E-EF MPROFIS N	PRATICA DE FORMACAO (EST SUP)	1	R0063824-07/02/2024 a partirde 01/03/2024
77832175915	EDALIA APARECIDA DE SOUZA FAGUNDES	2	SC02	JARDIM ALEGRE	CRISTOVAO COLOMBO, CE-EF M N PROFIS	ESTUDO ORIENTADO	3	R0063824-07/02/2024 a partirde 04/04/2024
95548661949	EDEMAR DOS SANTOS LISBOA	97	SC02	QUITANDINHA	FRANCISCO LECHINOSKI, C E C-EF M	HISTORIA	2	R0063824-07/02/2024 a partirde 01/02/2024
62024175953	EDEMUNDO GLIENKE	1	SC02	SAO JORGE D'OESTE	JOSE DE ANCHIETA, C EPE-EF M N PROFIS	ARTE	1	R0063824-07/02/2024 a partirde 26/02/2024
70159165920	EDENILSON ANTONIO FURLANETTO	2	SC02	LARANJAL	LARANJAL, C E DE-EF M	EDUCACAO FINANCEIRA	2	R0063824-07/02/2024 a partirde 08/04/2024
70159165920	EDENILSON ANTONIO FURLANETTO	2	SC02	LARANJAL	LARANJAL, C E DE-EF M	MATEMATICA	3	R0063824-07/02/2024 a partirde 08/04/2024
5625344906	EDER CARLOS FERREIRA	1	SC02	SIQUEIRA CAMPOS	SEGISMUNDO A NETTO, CE C-M PROF-EF M N	MATEMATICA	5	R0063824-07/02/2024 a partirde 11/03/2024
5625344906	EDER CARLOS FERREIRA	1	SC02	SIQUEIRA CAMPOS	SEGISMUNDO A NETTO, CE C-M PROF-EF M N	MATEMATICA	5	R0063824-07/02/2024 a partirde 11/03/2024
5625344906	EDER CARLOS FERREIRA	1	SC02	SIQUEIRA CAMPOS	SEGISMUNDO A NETTO, CE C-M PROF-EF M N	MATEMATICA	5	R0063824-07/02/2024 a partirde 11/03/2024
3973201919	EDERSON CARLOS GOMES	2	SC02	FAROL	CULTURA UNIVERSAL, C E-EF M	FISICA	1	R0063824-07/02/2024 a partirde 08/04/2024
1614988927	EDGAR SUTIL	1	SC02	FOZ DO IGUACU	CATARATAS DO IGUACU, CE-EF M PROFIS	HISTORIA	2	R0063824-07/02/2024 a partirde 14/03/2024
1614988927	EDGAR SUTIL	1	SC02	FOZ DO IGUACU	CATARATAS DO IGUACU, CE-EF M PROFIS	HISTORIA	2	R0063824-07/02/2024 a partirde 14/03/2024
1614988927	EDGAR SUTIL	1	SC02	FOZ DO IGUACU	CATARATAS DO IGUACU, CE-EF M PROFIS	PENSAMENTO COMPUTACIONAL	2	R0063824-07/02/2024 a partirde 14/03/2024
1614988927	EDGAR SUTIL	1	SC02	FOZ DO IGUACU	CATARATAS DO IGUACU, CE-EF M PROFIS	PENSAMENTO COMPUTACIONAL	2	R0063824-07/02/2024 a partirde 14/03/2024
1614988927	EDGAR SUTIL	1	SC02	FOZ DO IGUACU	CATARATAS DO IGUACU, CE-EF M PROFIS	PENSAMENTO COMPUTACIONAL	2	R0063824-07/02/2024 a partirde 14/03/2024
1614988927	EDGAR SUTIL	1	SC02	FOZ DO IGUACU	CATARATAS DO IGUACU, CE-EF M PROFIS	PENSAMENTO COMPUTACIONAL	2	R0063824-07/02/2024 a partirde 14/03/2024
1614988927	EDGAR SUTIL	1	SC02	FOZ DO IGUACU	CATARATAS DO IGUACU, CE-EF M PROFIS	PENSAMENTO COMPUTACIONAL	2	R0063824-07/02/2024 a partirde 14/03/2024
3790285900	EDICLEIA APARECIDA DE FREITAS RUBINI	92	SC02	RIO BRANCO DO SUL	SHIRLENE DE SOUZA ROCHA, C E-EF M PROFIS	REDACAO E LEITURA	2	R0191224-02/04/2024 a partirde 26/02/2024
3790285900	EDICLEIA APARECIDA DE FREITAS RUBINI	92	SC02	RIO BRANCO DO SUL	SHIRLENE DE SOUZA ROCHA, C E-EF M PROFIS	REDACAO E LEITURA	2	R0191224-02/04/2024 a partirde 26/02/2024
3790285900	EDICLEIA APARECIDA DE FREITAS RUBINI	92	SC02	RIO BRANCO DO SUL	SHIRLENE DE SOUZA ROCHA, C E-EF M PROFIS	REDACAO E LEITURA	2	R0191224-02/04/2024 a partirde 26/02/2024
3790285900	EDICLEIA APARECIDA DE FREITAS RUBINI	92	SC02	RIO BRANCO DO SUL	SHIRLENE DE SOUZA ROCHA, C E-EF M PROFIS	REDACAO E LEITURA	2	R0063824-07/02/2024 a partirde 01/02/2024
3790285900	EDICLEIA APARECIDA DE FREITAS RUBINI	92	SC02	RIO BRANCO DO SUL	SHIRLENE DE SOUZA ROCHA, C E-EF M PROFIS	REDACAO E LEITURA	2	R0063824-07/02/2024 a partirde 26/02/2024

3790285900	EDICLEIA APARECIDA DE FREITAS RUBINI	92	SC02	RIO BRANCO DO SUL	SHIRLENE DE SOUZA ROCHA, C E-EF M PROFIS	REDACAO E LEITURA	2	R0063824-07/02/2024 a partirde 26/02/2024
3790285900	EDICLEIA APARECIDA DE FREITAS RUBINI	92	SC02	RIO BRANCO DO SUL	SHIRLENE DE SOUZA ROCHA, C E-EF M PROFIS	LINGUA PORTUGUESA	3	R0063824-07/02/2024 a partirde 01/02/2024
3790285900	EDICLEIA APARECIDA DE FREITAS RUBINI	92	SC02	RIO BRANCO DO SUL	SHIRLENE DE SOUZA ROCHA, C E-EF M PROFIS	LINGUA PORTUGUESA	3	R0191224-02/04/2024 a partirde 26/02/2024
3790285900	EDICLEIA APARECIDA DE FREITAS RUBINI	92	SC02	RIO BRANCO DO SUL	SHIRLENE DE SOUZA ROCHA, C E-EF M PROFIS	LINGUA PORTUGUESA	3	R0063824-07/02/2024 a partirde 01/02/2024
3790285900	EDICLEIA APARECIDA DE FREITAS RUBINI	92	SC02	RIO BRANCO DO SUL	SHIRLENE DE SOUZA ROCHA, C E-EF M PROFIS	LINGUA PORTUGUESA	1	R0063824-07/02/2024 a partirde 01/02/2024
3790285900	EDICLEIA APARECIDA DE FREITAS RUBINI	92	SC02	RIO BRANCO DO SUL	SHIRLENE DE SOUZA ROCHA, C E-EF M PROFIS	LINGUA PORTUGUESA	1	R0191224-02/04/2024 a partirde 26/02/2024
3790285900	EDICLEIA APARECIDA DE FREITAS RUBINI	92	SC02	RIO BRANCO DO SUL	SHIRLENE DE SOUZA ROCHA, C E-EF M PROFIS	LINGUA PORTUGUESA	3	R0191224-02/04/2024 a partirde 26/02/2024
3790285900	EDICLEIA APARECIDA DE FREITAS RUBINI	92	SC02	RIO BRANCO DO SUL	SHIRLENE DE SOUZA ROCHA, C E-EF M PROFIS	LINGUA PORTUGUESA	3	R0191224-02/04/2024 a partirde 26/02/2024
3790285900	EDICLEIA APARECIDA DE FREITAS RUBINI	92	SC02	RIO BRANCO DO SUL	SHIRLENE DE SOUZA ROCHA, C E-EF M PROFIS	LINGUA INGLESA	2	R0191224-02/04/2024 a partirde 26/02/2024
3790285900	EDICLEIA APARECIDA DE FREITAS RUBINI	92	SC02	RIO BRANCO DO SUL	SHIRLENE DE SOUZA ROCHA, C E-EF M PROFIS	LINGUA INGLESA	2	R0063824-07/02/2024 a partirde 26/02/2024
3790285900	EDICLEIA APARECIDA DE FREITAS RUBINI	92	SC02	RIO BRANCO DO SUL	HILDA FARIA FRANCO, E EPROFA-EF	LINGUA INGLESA	2	R0191224-02/04/2024 a partirde 08/03/2024
3790285900	EDICLEIA APARECIDA DE FREITAS RUBINI	92	SC02	RIO BRANCO DO SUL	HILDA FARIA FRANCO, E EPROFA-EF	LINGUA INGLESA	2	R0191224-02/04/2024 a partirde 08/03/2024
27546772915	EDILBERTO APARECIDO GASPARETTO	2	SC02	PINHAIS	HUMBERTO A CASTELO BRANCO,C E-EF M PROFI	PROJETO DE VIDA	1	R0191224-02/04/2024 a partirde 08/04/2024
27546772915	EDILBERTO APARECIDO GASPARETTO	2	SC02	PINHAIS	HUMBERTO A CASTELO BRANCO,C E-EF M PROFI	HISTORIA	1	R0122324-04/03/2024 a partirde 01/04/2024
55486053991	EDILCE MARIA BALBINOT BORBA	2	SC02	CURITIBA	IVO LEAO, C E-EF M	BIOLOGIA	1	R0063824-07/02/2024 a partirde 08/04/2024
97489000963	EDILSE APARECIDA GAIO GLIENKE	1	SC02	SAO JORGE D'OESTE	JOSE DE ANCHIETA, C EPE-EF M N PROFIS	BIOLOGIA II	3	R0063824-07/02/2024 a partirde 04/04/2024
97489000963	EDILSE APARECIDA GAIO GLIENKE	1	SC02	SAO JORGE D'OESTE	JOSE DE ANCHIETA, C EPE-EF M N PROFIS	BIOLOGIA I	1	R0063824-07/02/2024 a partirde 04/04/2024
97489000963	EDILSE APARECIDA GAIO GLIENKE	1	SC02	SAO JORGE D'OESTE	JOSE DE ANCHIETA, C EPE-EF M N PROFIS	BIOLOGIA I	2	R0063824-07/02/2024 a partirde 04/04/2024
97489000963	EDILSE APARECIDA GAIO GLIENKE	1	SC02	SAO JORGE D'OESTE	PIO X, E E C-EF	CIENCIAS	3	R0063824-07/02/2024 a partirde 02/04/2024
97489000963	EDILSE APARECIDA GAIO GLIENKE	1	SC02	SAO JORGE D'OESTE	PIO X, E E C-EF	CIENCIAS	3	R0063824-07/02/2024 a partirde 04/04/2024
97489000963	EDILSE APARECIDA GAIO GLIENKE	1	SC02	SAO JORGE D'OESTE	PIO X, E E C-EF	CIENCIAS	3	R0063824-07/02/2024 a partirde 04/04/2024
60476826934	EDILSON APARECIDO DE PAULA	2	SC02	CURITIBA	CAROLA, E E DONA-EF	HISTORIA	1	R0063824-07/02/2024 a partirde 08/03/2024
61241482934	EDIMAR EUGENIO	2	SC02	PINHAIS	HUMBERTO A CASTELO BRANCO,C E-EF M PROFI	HISTORIA	2	R0191224-02/04/2024 a partirde 26/02/2024
61241482934	EDIMAR EUGENIO	2	SC02	PINHAIS	HUMBERTO A CASTELO BRANCO,C E-EF M PROFI	HISTORIA	2	R0191224-02/04/2024 a partirde 26/02/2024
00000000000 92798969972	EDIMAR ZANATTA	2	SC02	CORBELIA	OLAVO BILAC, C E C -EFM	MATEMATICA	2	R0122324-04/03/2024 a partirde 01/02/2024
2839564963	EDINA APARECIDA STRESSER	1	SC02	INACIO MARTINS	PARIGOT DE SOUZA, C E C-M-EF M N PROFIS	MET ENS MATEMATICA	2	R0063824-07/02/2024 a partirde 01/02/2024

Diário Oficial Certificado Digitalmente
O Departamento de Imprensa Oficial do Estado do Paraná, da garantia de autenticidade deste documento, desde que visualizado através do site http://www.imprensaoficial.pr.gov.br

2839564963	EDINA APARECIDA STRESSER	1	SC02	INACIO MARTINS	PARIGOT DE SOUZA, C E C-M-EF M N PROFIS	MATEMATICA	5	R0063824-07/02/2024 a partirde 01/02/2024
2839564963	EDINA APARECIDA STRESSER	1	SC02	INACIO MARTINS	PARIGOT DE SOUZA, C E C-M-EF M N PROFIS	MATEMATICA	3	R0063824-07/02/2024 a partirde 01/02/2024
2839564963	EDINA APARECIDA STRESSER	1	SC02	INACIO MARTINS	PARIGOT DE SOUZA, C E C-M-EF M N PROFIS	MATEMATICA	5	R0063824-07/02/2024 a partirde 01/02/2024
180945971	EDINA DE JESUS GUIMARAES DE OLIVEIRA	1	SC02	TELEMACO BORBA	JARDIM ALEGRE, C E C-M-EF M PROFIS	ARTE II	2	R0191224-02/04/2024 a partirde 04/04/2024
180945971	EDINA DE JESUS GUIMARAES DE OLIVEIRA	1	SC02	TELEMACO BORBA	JARDIM ALEGRE, C E C-M-EF M PROFIS	ARTE	2	R0122324-04/03/2024 a partirde 02/02/2024
180945971	EDINA DE JESUS GUIMARAES DE OLIVEIRA	1	SC02	TELEMACO BORBA	JARDIM ALEGRE, C E C-M-EF M PROFIS	ARTE	2	R0191224-08/04/2024 a partirde 03/04/2024
5869274923	EDINEIA PADILHA NOTHI	12	SC02	DOIS VIZINHOS	DOIS VIZINHOS, C E DE-EFM PROFIS	DOCENCIA E MEDIO-SALA REC	15	R0122324-04/03/2024 a partirde 18/03/2024
3894206977	EDINEIA SIMI SILVA	94	SC02	CANDOI	SANTA CLARA, C E-EF M NPROFIS	CIENCIAS	3	R0063824-07/02/2024 a partirde 14/03/2024
56098243972	EDISON JOSE WARKEN	3	SC02	CRUZ MACHADO	CERRO AZUL, C E BAR DO-EF M N PROFIS	LINGUA PORTUGUESA II	2	R0063824-07/02/2024 a partirde 08/04/2024
93421990972	EDITH FERREIRA DA SILVA DE LIMA	99	SC02	TOLEDO	JOAO C FERREIRA, E E DR-EF	GEOGRAFIA	1	R0063824-07/02/2024 a partirde 08/04/2024
87223996900	EDNA AMANCIO DE SOUZA RAMOS	1	SC02	CURITIBA	PAULO LEMINSKI, C E-EF MN PROFIS	MET ENS GEOGRAFIA	1	R0063824-07/02/2024 a partirde 15/03/2024
64049159953	EDNA APARECIDA DE SOUZA OROZIMBO	1	SC02	COLOMBO	GUARAITUBA, C E DE-EF M	LINGUA PORTUGUESA I	1	R0063824-07/02/2024 a partirde 26/02/2024
72438371900	EDNA GUIMARAES DUARTE	1	SC02	LONDRINA	BENEDITA R REZENDE, C EPROFA-EF M PROFI	MATEMATICA	4	R0191224-02/04/2024 a partirde 08/04/2024
1599154900	EDNA IZUMI MIWA DELAROZA	1	SC02	CAMBE	ANTONIO RAMINELLI, C EC-M-EF M PROFIS	LINGUA INGLESA	1	R0063824-07/02/2024 a partirde 08/04/2024
4293203966	EDNA LUZIA CARRILHO SGARBOSA DA SILVA	92	SC02	ITAUNA DO SUL	MACHADO DE ASSIS, E E-EF	ENSINO RELIGIOSO	1	R0063824-07/02/2024 a partirde 08/03/2024
4293203966	EDNA LUZIA CARRILHO SGARBOSA DA SILVA	92	SC02	ITAUNA DO SUL	MACHADO DE ASSIS, E E-EF	ENSINO RELIGIOSO	1	R0063824-07/02/2024 a partirde 08/03/2024
4293203966	EDNA LUZIA CARRILHO SGARBOSA DA SILVA	92	SC02	ITAUNA DO SUL	MACHADO DE ASSIS, E E-EF	ENSINO RELIGIOSO	1	R0063824-07/02/2024 a partirde 08/03/2024
48293423900	EDNA MARIA NEIA CUNHA ZOCCHE	22	SC02	CURITIBA	JULIA WANDERLEY, C E-EFM PROFIS	ATIV COMP MAIS APREND 1	2	R0063824-07/02/2024 a partirde 08/02/2024
59850710900	EDNEIA APARECIDA BERNARDINELI BERNINI	1	SC02	MARIALVA	FELIPE S BITTENCOURT, CE DR-EF M	LINGUA PORTUGUESA	2	R0122324-04/03/2024 a partirde 15/02/2024
90028546920	EDNEIA SIONE WENSKI PAULINO	91	SC02	QUITANDINHA	FRANCISCO LECHINOSKI, C E C-EF M	QUIMICA	6	R0063824-07/02/2024 a partirde 14/03/2024
90028546920	EDNEIA SIONE WENSKI PAULINO	91	SC02	QUITANDINHA	FRANCISCO LECHINOSKI, C E C-EF M	QUIMICA	2	R0063824-07/02/2024 a partirde 14/03/2024
90028546920	EDNEIA SIONE WENSKI PAULINO	91	SC02	QUITANDINHA	MIGUEL J MICKOSZ, C E CMONS-EF M	QUIMICA	2	R0063824-07/02/2024 a partirde 14/03/2024
90028546920	EDNEIA SIONE WENSKI PAULINO	91	SC02	QUITANDINHA	MIGUEL J MICKOSZ, C E CMONS-EF M	QUIMICA	2	R0063824-07/02/2024 a partirde 14/03/2024
90028546920	EDNEIA SIONE WENSKI PAULINO	91	SC02	QUITANDINHA	MIGUEL J MICKOSZ, C E CMONS-EF M	QUIMICA I	3	R0063824-07/02/2024 a partirde 14/03/2024
2345044985	EDSON BORTOLACI	52	SC02	SAO JOSE DOS PINHAIS	SAO CRISTOVAO, C E-EF MPROFIS N	EDUCACAO FISICA	1	R0122324-04/03/2024 a partirde 08/04/2024
96053852953	EDSON DA SILVA NAIZER	97	SC02	JAGUARIAIVA	NILO PECANHA, C E-EF MPROFIS	MATEMATICA	1	R0063824-07/02/2024 a partirde 26/03/2024

36049786968	EDSON MITSUO OGAKI	1	SC02	LONDRINA	POLIVALENTE, C E-EF MPROFIS	SEGURANCA DO TRABALHO	1	R0063824-07/02/2024 a partirde 01/04/2024
36049786968	EDSON MITSUO OGAKI	1	SC02	LONDRINA	POLIVALENTE, C E-EF MPROFIS	TOPOGRAFIA	3	R0063824-07/02/2024 a partirde 01/04/2024
80450156915	EDSON MOISES ALVES DOS SANTOS	90	SC02	CURITIBA	NARCISO MENDES, C E PROF-EF M	PROJETO DE VIDA	1	R0063824-07/02/2024 a partirde 28/03/2024
80450156915	EDSON MOISES ALVES DOS SANTOS	90	SC02	CURITIBA	EMILIO DE MENEZES, C E-EF M PROFIS	GEOGRAFIA	2	R0063824-07/02/2024 a partirde 28/03/2024
80450156915	EDSON MOISES ALVES DOS SANTOS	90	SC02	CURITIBA	EMILIO DE MENEZES, C E-EF M PROFIS	GEOGRAFIA	2	R0063824-07/02/2024 a partirde 28/03/2024
80450156915	EDSON MOISES ALVES DOS SANTOS	90	SC02	CURITIBA	EMILIO DE MENEZES, C E-EF M PROFIS	GEOGRAFIA	2	R0063824-07/02/2024 a partirde 28/03/2024
80450156915	EDSON MOISES ALVES DOS SANTOS	90	SC02	CURITIBA	EMILIO DE MENEZES, C E-EF M PROFIS	GEOGRAFIA	2	R0063824-07/02/2024 a partirde 28/03/2024
80450156915	EDSON MOISES ALVES DOS SANTOS	90	SC02	CURITIBA	EMILIO DE MENEZES, C E-EF M PROFIS	GEOGRAFIA	2	R0063824-07/02/2024 a partirde 28/03/2024
80450156915	EDSON MOISES ALVES DOS SANTOS	90	SC02	CURITIBA	EMILIO DE MENEZES, C E-EF M PROFIS	GEOGRAFIA	2	R0063824-07/02/2024 a partirde 28/03/2024
80450156915	EDSON MOISES ALVES DOS SANTOS	90	SC02	CURITIBA	EMILIO DE MENEZES, C E-EF M PROFIS	GEOGRAFIA	2	R0063824-07/02/2024 a partirde 28/03/2024
1992630941	EDSON TEIXEIRA DE REZENDE	1	SC02	PINHAIS	HUMBERTO A CASTELO BRANCO,C E-EF M PROFI	HISTORIA I	1	R0122324-04/03/2024 a partirde 14/03/2024
47895012991	EDSON VALERIO DA COSTA	1	SC02	PINHAIS	ARNALDO F BUSATO,C EDEP-EF M N PROFIS	ATIV COMP MAIS APREND 1	2	R0122324-04/03/2024 a partirde 08/03/2024
47895012991	EDSON VALERIO DA COSTA	1	SC02	PINHAIS	OTTILIA H DA SILVA, C EPROFA-EF M PROF	ATIV COMP MAIS APREND 1	2	R0122324-04/03/2024 a partirde 08/03/2024
47895012991	EDSON VALERIO DA COSTA	1	SC02	PINHAIS	CEEBJA ZILDA ARNS NEUMANN-EFM	LINGUA PORTUGUESA II	9	R0122324-04/03/2024 a partirde 08/03/2024
53673557904	EDSON VIDAL	3	SC02	PINHAIS	ARNALDO F BUSATO,C EDEP-EF M N PROFIS	EDUCACAO FINANCEIRA	1	R0063824-07/02/2024 a partirde 26/02/2024
53673557904	EDSON VIDAL	3	SC02	PINHAIS	ARNALDO F BUSATO,C EDEP-EF M N PROFIS	MATEMATICA	4	R0063824-07/02/2024 a partirde 26/02/2024
53673557904	EDSON VIDAL	3	SC02	PINHAIS	ARNALDO F BUSATO,C EDEP-EF M N PROFIS	PENSAMENTO COMPUTACIONAL	2	R0063824-07/02/2024 a partirde 26/02/2024
53673557904	EDSON VIDAL	3	SC02	PINHAIS	ARNALDO F BUSATO,C EDEP-EF M N PROFIS	PENSAMENTO COMPUTACIONAL	2	R0063824-07/02/2024 a partirde 26/02/2024
53673557904	EDSON VIDAL	3	SC02	PINHAIS	ARNALDO F BUSATO,C EDEP-EF M N PROFIS	PENSAMENTO COMPUTACIONAL	2	R0063824-07/02/2024 a partirde 26/02/2024
53673557904	EDSON VIDAL	3	SC02	PINHAIS	ARNALDO F BUSATO,C EDEP-EF M N PROFIS	PENSAMENTO COMPUTACIONAL	2	R0063824-07/02/2024 a partirde 26/02/2024
53673557904	EDSON VIDAL	3	SC02	PINHAIS	ARNALDO F BUSATO,C EDEP-EF M N PROFIS	PENSAMENTO COMPUTACIONAL	2	R0063824-07/02/2024 a partirde 26/02/2024
88364682920	EDUARDO BORGES	1	SC02	CIANORTE	CENTRO EST EDUC PROFIS CIANORTE	MATEMATICA FINANC E ESTATIST	2	R0191224-02/04/2024 a partirde 18/03/2024
66429382915	EDUARDO MASSAHIKO HIGASHI	2	SC02	CURITIBA	SANTA CANDIDA, C E-EF MPROFIS N	FISICA	2	R0063824-07/02/2024 a partirde 01/02/2024
66429382915	EDUARDO MASSAHIKO HIGASHI	2	SC02	CURITIBA	SANTA CANDIDA, C E-EF MPROFIS N	FISICA	2	R0063824-07/02/2024 a partirde 01/02/2024
89414144900	EDVIRGES MARIA KRIK	1	SC02	PRUDENTOPOLIS	ANTONIO WITCHEMICHEN,C E C PREF-EF M	DOCENCIA SALA REC MULTF SF	15	R0063824-07/02/2024 a partirde 08/04/2024
97663310900	ELAINE APARECIDA ROCHA SILVA	2	SC02	TERRA ROXA	ARTHUR C E SILVA, C E PRES-EF M	REDACAO E LEITURA	1	R0063824-07/02/2024 a partirde 08/04/2024

Diário Oficial Certificado Digitalmente
O Departamento de Imprensa Oficial do Estado do Paraná, da garantia de autenticidade deste documento, desde que visualizado através do site http://www.imprensaoficial.pr.gov.br

93881703934	ELAINE CRISTINA VISCARDI OLIVEIRA	1	SC02	NOVA FATIMA	ALOYSIO DE BARROS TOSTES, E E DR-EF	PENSAMENTO LOGICO	2	R0063824-07/02/2024 a partirde 01/04/2024
93881703934	ELAINE CRISTINA VISCARDI OLIVEIRA	1	SC02	NOVA FATIMA	ALOYSIO DE BARROS TOSTES, E E DR-EF	PENSAMENTO LOGICO	2	R0063824-07/02/2024 a partirde 01/04/2024
93881703934	ELAINE CRISTINA VISCARDI OLIVEIRA	1	SC02	NOVA FATIMA	ALOYSIO DE BARROS TOSTES, E E DR-EF	PENSAMENTO LOGICO	2	R0063824-07/02/2024 a partirde 01/04/2024
87260875615	ELAINE CRISTINE DA CRUZ	54	SC02	ARAUCARIA	JULIO SZYMANSKI, C E PROF-E F M P N	HISTORIA	2	R0191224-02/04/2024 a partirde 12/03/2024
87260875615	ELAINE CRISTINE DA CRUZ	54	SC02	ARAUCARIA	JULIO SZYMANSKI, C E PROF-E F M P N	HISTORIA	2	R0122324-04/03/2024 a partirde 12/03/2024
87260875615	ELAINE CRISTINE DA CRUZ	54	SC02	ARAUCARIA	JULIO SZYMANSKI, C E PROF-E F M P N	HISTORIA	2	R0122324-04/03/2024 a partirde 12/03/2024
87260875615	ELAINE CRISTINE DA CRUZ	54	SC02	ARAUCARIA	JULIO SZYMANSKI, C E PROF-E F M P N	HISTORIA	2	R0122324-04/03/2024 a partirde 12/03/2024
87260875615	ELAINE CRISTINE DA CRUZ	54	SC02	ARAUCARIA	JULIO SZYMANSKI, C E PROF-E F M P N	ENSINO RELIGIOSO	1	R0063824-07/02/2024 a partirde 12/03/2024
87260875615	ELAINE CRISTINE DA CRUZ	54	SC02	ARAUCARIA	HELENA WYSOCKI, C E PROFA-EF M PROFIS	HISTORIA I	3	R0063824-07/02/2024 a partirde 12/03/2024
87260875615	ELAINE CRISTINE DA CRUZ	54	SC02	ARAUCARIA	HELENA WYSOCKI, C E PROFA-EF M PROFIS	HISTORIA I	3	R0063824-07/02/2024 a partirde 12/03/2024
2076595910	ELAINE CRUZ ANDRADE	1	SC02	CAMPO LARGO	FRANCISCO BELINOVSKI, CE PE-EF M	ARTE II	2	R0063824-07/02/2024 a partirde 11/03/2024
50175130949	ELAINE FRIEDRICH	91	SC02	ANTONINA	MARIA ARMINDA, C E PROF-EF M PROFIS	LINGUA PORTUGUESA	3	R0063824-07/02/2024 a partirde 08/04/2024
56845430063	ELAINE GOMES FERREIRA	4	SC02	COLOMBO	ZUMBI DOS PALMARES, CE-EF M PROFIS	SOCIOLOGIA I	2	R0191224-02/04/2024 a partirde 07/03/2024
56845430063	ELAINE GOMES FERREIRA	4	SC02	COLOMBO	ZUMBI DOS PALMARES, CE-EF M PROFIS	SOCIOLOGIA I	2	R0063824-07/02/2024 a partirde 26/02/2024
56845430063	ELAINE GOMES FERREIRA	4	SC02	COLOMBO	ZUMBI DOS PALMARES, CE-EF M PROFIS	PROJETO DE VIDA	1	R0063824-07/02/2024 a partirde 26/02/2024
56845430063	ELAINE GOMES FERREIRA	4	SC02	COLOMBO	ZUMBI DOS PALMARES, CE-EF M PROFIS	PROJETO DE VIDA	2	R0063824-07/02/2024 a partirde 26/02/2024
56845430063	ELAINE GOMES FERREIRA	4	SC02	COLOMBO	ZUMBI DOS PALMARES, CE-EF M PROFIS	PROJETO DE VIDA	2	R0063824-07/02/2024 a partirde 26/02/2024
56845430063	ELAINE GOMES FERREIRA	4	SC02	COLOMBO	ZUMBI DOS PALMARES, CE-EF M PROFIS	PROJETO DE VIDA	2	R0063824-07/02/2024 a partirde 26/02/2024
56845430063	ELAINE GOMES FERREIRA	4	SC02	COLOMBO	ZUMBI DOS PALMARES, CE-EF M PROFIS	PROJETO DE VIDA	1	R0063824-07/02/2024 a partirde 26/02/2024
56845430063	ELAINE GOMES FERREIRA	4	SC02	COLOMBO	ZUMBI DOS PALMARES, CE-EF M PROFIS	PROJETO DE VIDA	1	R0063824-07/02/2024 a partirde 26/02/2024
56845430063	ELAINE GOMES FERREIRA	4	SC02	COLOMBO	ZUMBI DOS PALMARES, CE-EF M PROFIS	PROJETO DE VIDA	2	R0063824-07/02/2024 a partirde 26/02/2024
56845430063	ELAINE GOMES FERREIRA	4	SC02	COLOMBO	ZUMBI DOS PALMARES, CE-EF M PROFIS	PROJETO DE VIDA	1	R0063824-07/02/2024 a partirde 26/02/2024
56845430063	ELAINE GOMES FERREIRA	4	SC02	COLOMBO	ZUMBI DOS PALMARES, CE-EF M PROFIS	PROJETO DE VIDA	2	R0191224-02/04/2024 a partirde 07/03/2024
56845430063	ELAINE GOMES FERREIRA	4	SC02	COLOMBO	ZUMBI DOS PALMARES, CE-EF M PROFIS	PROJETO DE VIDA	2	R0191224-02/04/2024 a partirde 07/03/2024
56845430063	ELAINE GOMES FERREIRA	4	SC02	COLOMBO	ZUMBI DOS PALMARES, CE-EF M PROFIS	PROJETO DE VIDA	2	R0191224-02/04/2024 a partirde 07/03/2024
56845430063	ELAINE GOMES FERREIRA	4	SC02	COLOMBO	ZUMBI DOS PALMARES, CE-EF M PROFIS	PROJETO DE VIDA	1	R0191224-02/04/2024 a partirde 07/03/2024

56845430063	ELAINE GOMES FERREIRA	4	SC02	COLOMBO	ZUMBI DOS PALMARES, CE-EF M PROFIS	PROJETO DE VIDA	1	R0191224-02/04/2024 a partirde 07/03/2024
56845430063	ELAINE GOMES FERREIRA	4	SC02	COLOMBO	ZUMBI DOS PALMARES, CE-EF M PROFIS	PROJETO DE VIDA	1	R0191224-02/04/2024 a partirde 07/03/2024
56845430063	ELAINE GOMES FERREIRA	4	SC02	COLOMBO	ZUMBI DOS PALMARES, CE-EF M PROFIS	PROJETO DE VIDA	1	R0191224-02/04/2024 a partirde 26/02/2024
56845430063	ELAINE GOMES FERREIRA	4	SC02	COLOMBO	ZUMBI DOS PALMARES, CE-EF M PROFIS	PROJETO DE VIDA	1	R0191224-02/04/2024 a partirde 26/02/2024
56845430063	ELAINE GOMES FERREIRA	4	SC02	COLOMBO	ZUMBI DOS PALMARES, CE-EF M PROFIS	PROJETO DE VIDA	2	R0191224-02/04/2024 a partirde 26/02/2024
56845430063	ELAINE GOMES FERREIRA	4	SC02	COLOMBO	ZUMBI DOS PALMARES, CE-EF M PROFIS	PROJETO DE VIDA	2	R0191224-02/04/2024 a partirde 07/03/2024
56845430063	ELAINE GOMES FERREIRA	4	SC02	COLOMBO	ZUMBI DOS PALMARES, CE-EF M PROFIS	PROJETO DE VIDA	1	R0191224-02/04/2024 a partirde 07/03/2024
56845430063	ELAINE GOMES FERREIRA	4	SC02	COLOMBO	ZUMBI DOS PALMARES, CE-EF M PROFIS	PROJETO DE VIDA	2	R0191224-02/04/2024 a partirde 26/02/2024
56845430063	ELAINE GOMES FERREIRA	4	SC02	COLOMBO	ZUMBI DOS PALMARES, CE-EF M PROFIS	PROJETO DE VIDA	1	R0191224-02/04/2024 a partirde 26/02/2024
56845430063	ELAINE GOMES FERREIRA	4	SC02	COLOMBO	ZUMBI DOS PALMARES, CE-EF M PROFIS	PROJETO DE VIDA	2	R0191224-02/04/2024 a partirde 26/02/2024
56845430063	ELAINE GOMES FERREIRA	4	SC02	COLOMBO	ZUMBI DOS PALMARES, CE-EF M PROFIS	PROJETO DE VIDA	2	R0191224-02/04/2024 a partirde 26/02/2024
56845430063	ELAINE GOMES FERREIRA	4	SC02	COLOMBO	ZUMBI DOS PALMARES, CE-EF M PROFIS	PROJETO DE VIDA	1	R0191224-02/04/2024 a partirde 26/02/2024
56845430063	ELAINE GOMES FERREIRA	4	SC02	COLOMBO	ZUMBI DOS PALMARES, CE-EF M PROFIS	PROJETO DE VIDA	2	R0191224-02/04/2024 a partirde 26/02/2024
56845430063	ELAINE GOMES FERREIRA	4	SC02	COLOMBO	ZUMBI DOS PALMARES, CE-EF M PROFIS	PROJETO DE VIDA	2	R0191224-02/04/2024 a partirde 26/02/2024
56845430063	ELAINE GOMES FERREIRA	4	SC02	COLOMBO	ZUMBI DOS PALMARES, CE-EF M PROFIS	PROJETO DE VIDA	1	R0191224-02/04/2024 a partirde 26/02/2024
56845430063	ELAINE GOMES FERREIRA	4	SC02	COLOMBO	ZUMBI DOS PALMARES, CE-EF M PROFIS	PROJETO DE VIDA	2	R0191224-02/04/2024 a partirde 26/02/2024
56845430063	ELAINE GOMES FERREIRA	4	SC02	COLOMBO	ZUMBI DOS PALMARES, CE-EF M PROFIS	PROJETO DE VIDA	2	R0191224-02/04/2024 a partirde 26/02/2024
56845430063	ELAINE GOMES FERREIRA	4	SC02	COLOMBO	ZUMBI DOS PALMARES, CE-EF M PROFIS	PROJETO DE VIDA	1	R0191224-02/04/2024 a partirde 26/02/2024
56845430063	ELAINE GOMES FERREIRA	4	SC02	COLOMBO	ZUMBI DOS PALMARES, CE-EF M PROFIS	PROJETO DE VIDA	1	R0191224-02/04/2024 a partirde 26/02/2024
56845430063	ELAINE GOMES FERREIRA	4	SC02	COLOMBO	ZUMBI DOS PALMARES, CE-EF M PROFIS	PROJETO DE VIDA	1	R0063824-07/02/2024 a partirde 26/02/2024
56845430063	ELAINE GOMES FERREIRA	4	SC02	COLOMBO	ZUMBI DOS PALMARES, CE-EF M PROFIS	PROJETO DE VIDA	1	R0191224-02/04/2024 a partirde 04/03/2024
2424298904	ELAINE ROCCA	1	SC02	FENIX	SANTO INACIO DE LOYOLA,C E-EF M	ARTE	2	R0191224-02/04/2024 a partirde 20/03/2024
90034899987	ELAINE SOARES ANDRETTI	1	SC02	JAGUARIAIVA	NILO PECANHA, C E-EF MPROFIS	QUIMICA	2	R0063824-07/02/2024 a partirde 01/04/2024
3949749993	ELANGNE STEVANI MACHADO	4	SC02	PONTAL DO PARANA	MARIA HELENA T LUCIANO,C E PROF-EF M P	SOCIOLOGIA	2	R0063824-07/02/2024 a partirde 15/03/2024
2655070909	ELDONEY JOSE ZAGO	1	SC02	CLEVELANDIA	ABILIO CARNEIRO, C E-EFM PROFIS	ANALISE E PROJETO DE SISTEMAS	1	R0122324-04/03/2024 a partirde 11/03/2024
2655070909	ELDONEY JOSE ZAGO	1	SC02	CLEVELANDIA	ABILIO CARNEIRO, C E-EFM PROFIS	INTERPRETAC AO RESOL PROB MATEM	1	R0063824-07/02/2024 a partirde 11/03/2024

Diário Oficial Certificado Digitalmente
O Departamento de Imprensa Oficial do Estado do Paraná, da garantia de autenticidade deste documento, desde que visualizado através do site http://www.imprensaoficial.pr.gov.br

2655070909	ELDONEY JOSE ZAGO	1	SC02	CLEVELANDIA	ABILIO CARNEIRO, C E-EFM PROFIS	MATEMATICA I	9	R0063824-07/02/2024 a partirde 11/03/2024
2655070909	ELDONEY JOSE ZAGO	1	SC02	MARIOPOLIS	ARTHUR C E SILVA, C E PRES-EF M PROFIS	BANCO DE DADOS	2	R0191224-02/04/2024 a partirde 03/04/2024
2476829935	ELEANDRA LORENZETT NEGRELE	92	SC02	GOIOXIM	JOAO F NEVES, C E DR-EFM PROFIS	LINGUA INGLESA	2	R0191224-02/04/2024 a partirde 05/03/2024
2476829935	ELEANDRA LORENZETT NEGRELE	92	SC02	GOIOXIM	JOAO F NEVES, C E DR-EFM PROFIS	LINGUA INGLESA	2	R0191224-02/04/2024 a partirde 05/02/2024
2476829935	ELEANDRA LORENZETT NEGRELE	92	SC02	GOIOXIM	JOAO F NEVES, C E DR-EFM PROFIS	LINGUA INGLESA	1	R0191224-02/04/2024 a partirde 02/02/2024
2476829935	ELEANDRA LORENZETT NEGRELE	92	SC02	GOIOXIM	JOAO F NEVES, C E DR-EFM PROFIS	LINGUA INGLESA	1	R0191224-02/04/2024 a partirde 01/03/2024
3391190981	ELEANDRO MIRANDA STRESSER	90	SC02	PINHAIS	CENTRO EST EDUC PROFISNEWTON F MAIA	HORTICULTURA	3	R0063824-07/02/2024 a partirde 15/02/2024
3391190981	ELEANDRO MIRANDA STRESSER	90	SC02	PINHAIS	CENTRO EST EDUC PROFISNEWTON F MAIA	HORTICULTURA	3	R0063824-07/02/2024 a partirde 15/02/2024
3391190981	ELEANDRO MIRANDA STRESSER	90	SC02	PINHAIS	CENTRO EST EDUC PROFISNEWTON F MAIA	MECANIZ AGRICOLA E TOPOGRAFIA	2	R0191224-02/04/2024 a partirde 11/03/2024
3391190981	ELEANDRO MIRANDA STRESSER	90	SC02	PINHAIS	CENTRO EST EDUC PROFISNEWTON F MAIA	MECANIZ AGRICOLA E TOPOGRAFIA	4	R0191224-02/04/2024 a partirde 11/03/2024
3391190981	ELEANDRO MIRANDA STRESSER	90	SC02	PINHAIS	CENTRO EST EDUC PROFISNEWTON F MAIA	MECANIZ AGRICOLA E TOPOGRAFIA	2	R0122324-04/03/2024 a partirde 15/02/2024
3391190981	ELEANDRO MIRANDA STRESSER	90	SC02	PINHAIS	CENTRO EST EDUC PROFISNEWTON F MAIA	CULTURAS	3	R0063824-07/02/2024 a partirde 15/02/2024
3391190981	ELEANDRO MIRANDA STRESSER	90	SC02	PINHAIS	CENTRO EST EDUC PROFISNEWTON F MAIA	CULTURAS	3	R0063824-07/02/2024 a partirde 15/02/2024
3391190981	ELEANDRO MIRANDA STRESSER	90	SC02	PINHAIS	CENTRO EST EDUC PROFISNEWTON F MAIA	AGRICULTURA	2	R0191224-02/04/2024 a partirde 11/03/2024
3391190981	ELEANDRO MIRANDA STRESSER	90	SC02	PINHAIS	CENTRO EST EDUC PROFISNEWTON F MAIA	AGRICULTURA	2	R0191224-02/04/2024 a partirde 11/03/2024
3391190981	ELEANDRO MIRANDA STRESSER	90	SC02	PINHAIS	CENTRO EST EDUC PROFISNEWTON F MAIA	AGRICULTURA	2	R0191224-02/04/2024 a partirde 26/02/2024
3391190981	ELEANDRO MIRANDA STRESSER	90	SC02	PINHAIS	CENTRO EST EDUC PROFISNEWTON F MAIA	AGRICULTURA	2	R0191224-02/04/2024 a partirde 26/02/2024
3391190981	ELEANDRO MIRANDA STRESSER	90	SC02	PINHAIS	CENTRO EST EDUC PROFISNEWTON F MAIA	AGRICULTURA	2	R0191224-02/04/2024 a partirde 11/03/2024
3391190981	ELEANDRO MIRANDA STRESSER	90	SC02	PINHAIS	CENTRO EST EDUC PROFISNEWTON F MAIA	AGRICULTURA	2	R0191224-02/04/2024 a partirde 11/03/2024
3391190981	ELEANDRO MIRANDA STRESSER	90	SC02	PINHAIS	CENTRO EST EDUC PROFISNEWTON F MAIA	MANEJO E CONSERVACAO DOS SOLOS	6	R0191224-02/04/2024 a partirde 11/03/2024
3391190981	ELEANDRO MIRANDA STRESSER	90	SC02	PINHAIS	CENTRO EST EDUC PROFISNEWTON F MAIA	MANEJO E CONSERVACAO DOS SOLOS	3	R0191224-02/04/2024 a partirde 11/03/2024
3391190981	ELEANDRO MIRANDA STRESSER	90	SC02	PINHAIS	CENTRO EST EDUC PROFISNEWTON F MAIA	MANEJO E CONSERVACAO DOS SOLOS	3	R0191224-02/04/2024 a partirde 11/03/2024
3391190981	ELEANDRO MIRANDA STRESSER	90	SC02	PINHAIS	CENTRO EST EDUC PROFISNEWTON F MAIA	MANEJO E CONSERVACAO DOS SOLOS	3	R0191224-02/04/2024 a partirde 26/02/2024
3391190981	ELEANDRO MIRANDA STRESSER	90	SC02	PINHAIS	CENTRO EST EDUC PROFISNEWTON F MAIA	MANEJO E CONSERVACAO DOS SOLOS	3	R0191224-02/04/2024 a partirde 11/03/2024
3391190981	ELEANDRO MIRANDA STRESSER	90	SC02	PINHAIS	CENTRO EST EDUC PROFISNEWTON F MAIA	MANEJO E CONSERVACAO DOS SOLOS	3	R0191224-02/04/2024 a partirde 26/02/2024
3391190981	ELEANDRO MIRANDA STRESSER	90	SC02	PINHAIS	CENTRO EST EDUC PROFISNEWTON F MAIA	MANEJO E CONSERVACAO DOS SOLOS	3	R0191224-02/04/2024 a partirde 26/02/2024

81624506968	ELEDIR IGNACIO DOS SANTOS	91	SC02	CASCAVEL	CENTRO EST EDUC PROFISPEDRO B NETO	ESTAGIO ASSIST ENF CIRURGICA	4	R0122324-04/03/2024 a partirde 05/04/2024
80332587991	ELEN DE CASSIA FERREIRA	1	SC02	SERTANOPOLIS	MACHADO DE ASSIS, C E-EF M PROF NOR	GEOGRAFIA	1	R0122324-04/03/2024 a partirde 18/03/2024
80332587991	ELEN DE CASSIA FERREIRA	1	SC02	SERTANOPOLIS	MACHADO DE ASSIS, C E-EF M PROF NOR	GEOGRAFIA	2	R0191224-02/04/2024 a partirde 01/04/2024
80332587991	ELEN DE CASSIA FERREIRA	1	SC02	SERTANOPOLIS	MACHADO DE ASSIS, C E-EF M PROF NOR	GEOGRAFIA	2	R0191224-02/04/2024 a partirde 19/03/2024
509317928	ELENA MARIELE BINI	1	SC02	GUARAPUAVA	ANA VANDA BASSARA, C E-EF M PROF	JOGOS DIGITAIS	3	R0063824-07/02/2024 a partirde 18/03/2024
509317928	ELENA MARIELE BINI	1	SC02	GUARAPUAVA	ANA VANDA BASSARA, C E-EF M PROF	REDE DE COMPUTADORES	2	R0063824-07/02/2024 a partirde 18/03/2024
509317928	ELENA MARIELE BINI	1	SC02	GUARAPUAVA	FRANCISCO C MARTINS, CE-M P	JOGOS DIGITAIS	3	R0063824-07/02/2024 a partirde 18/03/2024
509317928	ELENA MARIELE BINI	1	SC02	GUARAPUAVA	FRANCISCO C MARTINS, CE-M P	ANALISE E PROJETO DE SISTEMAS	3	R0063824-07/02/2024 a partirde 18/03/2024
509317928	ELENA MARIELE BINI	1	SC02	GUARAPUAVA	ANA VANDA BASSARA, C E-EF M PROF	CIENCIAS DA COMPUTACAO	2	R0063824-07/02/2024 a partirde 18/03/2024
81502478900	ELENICE JOSE DA TRINDADE	99	SC02	CAMPO LARGO	CASEMIRO KARMAN, C E-EF M	EMPREENDEDORISMO I	2	R0063824-07/02/2024 a partirde 08/04/2024
81502478900	ELENICE JOSE DA TRINDADE	99	SC02	CAMPO LARGO	CASEMIRO KARMAN, C E-EF M	EMPREENDEDORISMO I	2	R0063824-07/02/2024 a partirde 08/04/2024
81502478900	ELENICE JOSE DA TRINDADE	99	SC02	CAMPO LARGO	CASEMIRO KARMAN, C E-EF M	EMPREENDEDORISMO I	2	R0063824-07/02/2024 a partirde 08/04/2024
81502478900	ELENICE JOSE DA TRINDADE	99	SC02	CAMPO LARGO	CASEMIRO KARMAN, C E-EF M	ENSINO RELIGIOSO	1	R0063824-07/02/2024 a partirde 08/04/2024
81502478900	ELENICE JOSE DA TRINDADE	99	SC02	CAMPO LARGO	CASEMIRO KARMAN, C E-EF M	ENSINO RELIGIOSO	1	R0063824-07/02/2024 a partirde 08/04/2024
81502478900	ELENICE JOSE DA TRINDADE	99	SC02	CAMPO LARGO	CASEMIRO KARMAN, C E-EF M	ARTE II	1	R0063824-07/02/2024 a partirde 08/04/2024
81502478900	ELENICE JOSE DA TRINDADE	99	SC02	CAMPO LARGO	CASEMIRO KARMAN, C E-EF M	PROTAGONISMO	1	R0063824-07/02/2024 a partirde 08/04/2024
81502478900	ELENICE JOSE DA TRINDADE	99	SC02	CAMPO LARGO	CASEMIRO KARMAN, C E-EF M	PROTAGONISMO	1	R0063824-07/02/2024 a partirde 08/04/2024
81502478900	ELENICE JOSE DA TRINDADE	99	SC02	CAMPO LARGO	CASEMIRO KARMAN, C E-EF M	PROTAGONISMO	1	R0063824-07/02/2024 a partirde 08/04/2024
81502478900	ELENICE JOSE DA TRINDADE	99	SC02	CAMPO LARGO	CASEMIRO KARMAN, C E-EF M	PROTAGONISMO	1	R0063824-07/02/2024 a partirde 08/04/2024
81502478900	ELENICE JOSE DA TRINDADE	99	SC02	CAMPO LARGO	CASEMIRO KARMAN, C E-EF M	COMPONENTE CURRICULAR ELETIVO	2	R0063824-07/02/2024 a partirde 08/04/2024
86551582915	ELENILCE SARTORI	1	SC02	IGUATU	CARLOS GOMES, C E C - E FM	PROJETO DE VIDA I	1	R0122324-04/03/2024 a partirde 08/04/2024
62259350968	ELI APARECIDA DE ALMEIDA	1	SC02	LARANJAL	LARANJAL, C E DE-EF M	MATEMATICA	4	R0122324-04/03/2024 a partirde 08/04/2024
62259350968	ELI APARECIDA DE ALMEIDA	1	SC02	LARANJAL	LARANJAL, C E DE-EF M	MATEMATICA	3	R0122324-04/03/2024 a partirde 08/04/2024
62259350968	ELI APARECIDA DE ALMEIDA	1	SC02	LARANJAL	LARANJAL, C E DE-EF M	EDUCACAO FINANCEIRA	2	R0122324-04/03/2024 a partirde 08/04/2024
3078820980	ELI CARLOS REISDOERFER	1	SC02	SALGADO FILHO	ANCHIETA, C E PE-EF M	MATEMATICA	4	R0063824-07/02/2024 a partirde 08/04/2024
3078820980	ELI CARLOS REISDOERFER	1	SC02	SALGADO FILHO	ANCHIETA, C E PE-EF M	QUIMICA I	3	R0063824-07/02/2024 a partirde 08/04/2024

Diário Oficial Certificado Digitalmente
O Departamento de Imprensa Oficial do Estado do Paraná, da garantia de autenticidade deste documento, desde que visualizado através do site http://www.imprensaoficial.pr.gov.br

3078820980	ELI CARLOS REISDOERFER	1	SC02	SALGADO FILHO	ANCHIETA, C E PE-EF M	QUIMICA	2	R0063824-07/02/2024 a partirde 08/04/2024
3078820980	ELI CARLOS REISDOERFER	1	SC02	SALGADO FILHO	ANCHIETA, C E PE-EF M	QUIMICA	2	R0063824-07/02/2024 a partirde 08/04/2024
3078820980	ELI CARLOS REISDOERFER	1	SC02	SALGADO FILHO	ANCHIETA, C E PE-EF M	QUIMICA	2	R0063824-07/02/2024 a partirde 08/04/2024
3078820980	ELI CARLOS REISDOERFER	1	SC02	SALGADO FILHO	ANCHIETA, C E PE-EF M	QUIMICA	2	R0063824-07/02/2024 a partirde 08/04/2024
9620182871	ELIANA APARECIDA DOMINGOS MIRANDA	1	SC02	CURITIBA	CLAUDIO MORELLI, C E PE-EF M	LINGUA PORTUGUESA	1	R0063824-07/02/2024 a partirde 08/04/2024
11747479861	ELIANA CRISTINA PEREIRA SANTOS	1	SC02	FOZ DO IGUACU	RIO BRANCO, C E BAR DO-EF M N PROF	PRATICA DE FORMACAO (EST SUP)	10	R0063824-07/02/2024 a partirde 01/03/2024
2803396904	ELIANA JANICE KROHN	94	SC02	CASCAVEL	PEDRO CANISIO HENZ, C EPE-EF M PROFIS	ATIV COMP MAIS APREND 1	2	R0191224-02/04/2024 a partirde 25/03/2024
2803396904	ELIANA JANICE KROHN	94	SC02	CASCAVEL	PEDRO CANISIO HENZ, C EPE-EF M PROFIS	ATIV COMP MAIS APREND 1	2	R0191224-02/04/2024 a partirde 25/03/2024
2803396904	ELIANA JANICE KROHN	94	SC02	CASCAVEL	PEDRO CANISIO HENZ, C EPE-EF M PROFIS	ATIV COMP MAIS APREND 1	2	R0191224-02/04/2024 a partirde 25/03/2024
2803396904	ELIANA JANICE KROHN	94	SC02	CASCAVEL	PEDRO CANISIO HENZ, C EPE-EF M PROFIS	ATIV COMP MAIS APREND 1	2	R0191224-02/04/2024 a partirde 25/03/2024
2803396904	ELIANA JANICE KROHN	94	SC02	CASCAVEL	PEDRO CANISIO HENZ, C EPE-EF M PROFIS	REDACAO E LEITURA	2	R0191224-02/04/2024 a partirde 25/03/2024
2803396904	ELIANA JANICE KROHN	94	SC02	CASCAVEL	PEDRO CANISIO HENZ, C EPE-EF M PROFIS	REDACAO E LEITURA	2	R0191224-02/04/2024 a partirde 25/03/2024
2803396904	ELIANA JANICE KROHN	94	SC02	CASCAVEL	PEDRO CANISIO HENZ, C EPE-EF M PROFIS	LINGUA INGLESA	2	R0191224-02/04/2024 a partirde 08/03/2024
2803396904	ELIANA JANICE KROHN	94	SC02	CASCAVEL	HUMBERTO A C BRANCO, CE C-M MAL-EF M P	LINGUA INGLESA	2	R0122324-04/03/2024 a partirde 25/03/2024
2803396904	ELIANA JANICE KROHN	94	SC02	CASCAVEL	HUMBERTO A C BRANCO, CE C-M MAL-EF M P	ARTE	1	R0122324-04/03/2024 a partirde 25/03/2024
2048872913	ELIANA PISSAIA DOS SANTOS	1	SC02	CAMPO LARGO	CLOTARIO PORTUGAL, C EDES-EF M PROFIS	MC PER CULTURA E ARTE	4	R0063824-07/02/2024 a partirde 08/04/2024
2048872913	ELIANA PISSAIA DOS SANTOS	1	SC02	CAMPO LARGO	CLOTARIO PORTUGAL, C EDES-EF M PROFIS	MC PER CULTURA E ARTE	4	R0063824-07/02/2024 a partirde 08/04/2024
2048872913	ELIANA PISSAIA DOS SANTOS	1	SC02	CAMPO LARGO	CLOTARIO PORTUGAL, C EDES-EF M PROFIS	ARTE	1	R0063824-07/02/2024 a partirde 08/04/2024
2048872913	ELIANA PISSAIA DOS SANTOS	1	SC02	CAMPO LARGO	SAGRADA FAMILIA, C E-EFM N P	ARTE	2	R0063824-07/02/2024 a partirde 08/04/2024
2048872913	ELIANA PISSAIA DOS SANTOS	1	SC02	CAMPO LARGO	SAGRADA FAMILIA, C E-EFM N P	ARTE	2	R0063824-07/02/2024 a partirde 08/04/2024
2048872913	ELIANA PISSAIA DOS SANTOS	1	SC02	CAMPO LARGO	SAGRADA FAMILIA, C E-EFM N P	ARTE	2	R0191224-02/04/2024 a partirde 08/04/2024
8877791829	ELIANA SANTIAGO GONCALVES EDMUNDO	2	SC02	SAO JOSE DOS PINHAIS	GUATUPE, C E-EF M	LINGUA INGLESA	1	R0063824-07/02/2024 a partirde 08/04/2024
93036159991	ELIANE APARECIDA DE OLIVEIRA	4	SC02	SARANDI	OLAVO BILAC, C E-EF MPROFIS N	MENTORIA	2	R0122324-04/03/2024 a partirde 16/02/2024
93036159991	ELIANE APARECIDA DE OLIVEIRA	4	SC02	SARANDI	OLAVO BILAC, C E-EF MPROFIS N	MENTORIA	2	R0122324-04/03/2024 a partirde 16/02/2024
93036159991	ELIANE APARECIDA DE OLIVEIRA	4	SC02	SARANDI	OLAVO BILAC, C E-EF MPROFIS N	MENTORIA	2	R0122324-04/03/2024 a partirde 16/02/2024
93036159991	ELIANE APARECIDA DE OLIVEIRA	4	SC02	SARANDI	OLAVO BILAC, C E-EF MPROFIS N	PROJETO DE VIDA	1	R0122324-04/03/2024 a partirde 16/02/2024

65206940968	ELIANE CINIRA RODRIGUES TERRA	1	SC02	CURITIBA	POL MILITAR, C CEL P M FS MIR-EF M	PROJ REFORCO RECUPERACA	15	R0122324-04/03/2024 a partirde 05/04/2024
2667909925	ELIANE CRISTINA SEVIERO	91	SC02	PINHAIS	LUARLINDO DOS REIS BORGES, C E-EF M	HISTORIA	2	R0122324-04/03/2024 a partirde 16/02/2024
2667909925	ELIANE CRISTINA SEVIERO	91	SC02	PINHAIS	LUARLINDO DOS REIS BORGES, C E-EF M	HISTORIA	2	R0122324-04/03/2024 a partirde 16/02/2024
2667909925	ELIANE CRISTINA SEVIERO	91	SC02	PINHAIS	LUARLINDO DOS REIS BORGES, C E-EF M	HISTORIA	2	R0191224-02/04/2024 a partirde 26/02/2024
2667909925	ELIANE CRISTINA SEVIERO	91	SC02	PINHAIS	LUARLINDO DOS REIS BORGES, C E-EF M	HISTORIA	2	R0191224-02/04/2024 a partirde 26/02/2024
2667909925	ELIANE CRISTINA SEVIERO	91	SC02	PINHAIS	LUARLINDO DOS REIS BORGES, C E-EF M	HISTORIA	2	R0122324-04/03/2024 a partirde 16/02/2024
2667909925	ELIANE CRISTINA SEVIERO	91	SC02	PINHAIS	LUARLINDO DOS REIS BORGES, C E-EF M	HISTORIA	2	R0122324-04/03/2024 a partirde 16/02/2024
2667909925	ELIANE CRISTINA SEVIERO	91	SC02	PINHAIS	LUARLINDO DOS REIS BORGES, C E-EF M	HISTORIA	2	R0191224-02/04/2024 a partirde 26/02/2024
2667909925	ELIANE CRISTINA SEVIERO	91	SC02	PINHAIS	LUARLINDO DOS REIS BORGES, C E-EF M	HISTORIA	2	R0191224-02/04/2024 a partirde 26/02/2024
2667909925	ELIANE CRISTINA SEVIERO	91	SC02	PINHAIS	DANIEL ROCHA, C E PROF-EF M PROFIS	ENSINO RELIGIOSO	1	R0191224-02/04/2024 a partirde 07/03/2024
2667909925	ELIANE CRISTINA SEVIERO	91	SC02	PINHAIS	DANIEL ROCHA, C E PROF-EF M PROFIS	ENSINO RELIGIOSO	1	R0122324-04/03/2024 a partirde 16/02/2024
2667909925	ELIANE CRISTINA SEVIERO	91	SC02	PINHAIS	DANIEL ROCHA, C E PROF-EF M PROFIS	ENSINO RELIGIOSO	1	R0191224-02/04/2024 a partirde 02/03/2024
2667909925	ELIANE CRISTINA SEVIERO	91	SC02	PINHAIS	DANIEL ROCHA, C E PROF-EF M PROFIS	ENSINO RELIGIOSO	1	R0191224-02/04/2024 a partirde 26/02/2024
2667909925	ELIANE CRISTINA SEVIERO	91	SC02	PINHAIS	DANIEL ROCHA, C E PROF-EF M PROFIS	HISTORIA	1	R0191224-02/04/2024 a partirde 15/02/2024
2667909925	ELIANE CRISTINA SEVIERO	91	SC02	PINHAIS	DANIEL ROCHA, C E PROF-EF M PROFIS	HISTORIA	1	R0122324-04/03/2024 a partirde 15/02/2024
2667909925	ELIANE CRISTINA SEVIERO	91	SC02	PINHAIS	DANIEL ROCHA, C E PROF-EF M PROFIS	HISTORIA	1	R0191224-02/04/2024 a partirde 04/03/2024
2667909925	ELIANE CRISTINA SEVIERO	91	SC02	PINHAIS	MATHIAS JACOMEL, C E-EFM PROFIS	HISTORIA	2	R0191224-02/04/2024 a partirde 26/03/2024
2667909925	ELIANE CRISTINA SEVIERO	91	SC02	PINHAIS	MATHIAS JACOMEL, C E-EFM PROFIS	HISTORIA	2	R0191224-02/04/2024 a partirde 26/02/2024
2667909925	ELIANE CRISTINA SEVIERO	91	SC02	PINHAIS	MATHIAS JACOMEL, C E-EFM PROFIS	HISTORIA	3	R0191224-02/04/2024 a partirde 26/02/2024
2667909925	ELIANE CRISTINA SEVIERO	91	SC02	PINHAIS	MATHIAS JACOMEL, C E-EFM PROFIS	HISTORIA	2	R0122324-04/03/2024 a partirde 16/02/2024
2667909925	ELIANE CRISTINA SEVIERO	91	SC02	PINHAIS	MATHIAS JACOMEL, C E-EFM PROFIS	HISTORIA	3	R0122324-04/03/2024 a partirde 16/02/2024
2667909925	ELIANE CRISTINA SEVIERO	91	SC02	PINHAIS	MATHIAS JACOMEL, C E-EFM PROFIS	HISTORIA	3	R0191224-02/04/2024 a partirde 26/03/2024
3479418937	ELIANE DA SILVA JATOBA	2	SC02	SANTO INACIO	MANOEL F ALMEIDA, E E C-M DR-EF	ATIV COMP MAIS APREND 1	2	R0063824-07/02/2024 a partirde 11/04/2024
3479418937	ELIANE DA SILVA JATOBA	2	SC02	SANTO INACIO	MANOEL F ALMEIDA, E E C-M DR-EF	ATIV COMP MAIS APREND 1	2	R0063824-07/02/2024 a partirde 11/04/2024
3479418937	ELIANE DA SILVA JATOBA	2	SC02	SANTO INACIO	MANOEL F ALMEIDA, E E C-M DR-EF	ENSINO RELIGIOSO	1	R0063824-07/02/2024 a partirde 11/04/2024
3479418937	ELIANE DA SILVA JATOBA	2	SC02	SANTO INACIO	MANOEL F ALMEIDA, E E C-M DR-EF	ENSINO RELIGIOSO	1	R0063824-07/02/2024 a partirde 11/04/2024

Diário Oficial Certificado Digitalmente
O Departamento de Imprensa Oficial do Estado do Paraná, da garantia de autenticidade deste documento, desde que visualizado através do site http://www.imprensaoficial.pr.gov.br

3479418937	ELIANE DA SILVA JATOBA	2	SC02	SANTO INACIO	MANOEL F ALMEIDA, E E C-M DR-EF	ENSINO RELIGIOSO	1	R0063824-07/02/2024 a partirde 11/04/2024
3479418937	ELIANE DA SILVA JATOBA	2	SC02	SANTO INACIO	MANOEL F ALMEIDA, E E C-M DR-EF	ENSINO RELIGIOSO	1	R0063824-07/02/2024 a partirde 11/04/2024
3479418937	ELIANE DA SILVA JATOBA	2	SC02	SANTO INACIO	MANOEL F ALMEIDA, E E C-M DR-EF	ENSINO RELIGIOSO	1	R0063824-07/02/2024 a partirde 11/04/2024
3479418937	ELIANE DA SILVA JATOBA	2	SC02	SANTO INACIO	MANOEL F ALMEIDA, E E C-M DR-EF	ENSINO RELIGIOSO	1	R0063824-07/02/2024 a partirde 11/04/2024
3479418937	ELIANE DA SILVA JATOBA	2	SC02	SANTO INACIO	MANOEL F ALMEIDA, E E C-M DR-EF	HISTORIA	3	R0063824-07/02/2024 a partirde 11/04/2024
565006967	ELIANE DARIOLI BOYKO	91	SC02	CAFEZAL DO SUL	TIRADENTES, C E-EF M PROFIS	FISICA	2	R0063824-07/02/2024 a partirde 20/03/2024
83822070904	ELIANE DE FATIMA FERREIRA OKADA	3	SC02	ABATIA	RUI BARBOSA, C E -EF M NPROFIS	LINGUA PORTUGUESA	3	R0063824-07/02/2024 a partirde 13/03/2024
93891423934	ELIANE DE FATIMA FERREIRA PARREIRAS	1	SC02	RIO BOM	REBOUCAS, C E DO C DR-EF M	PENSAMENTO LOGICO	2	R0122324-04/03/2024 a partirde 26/03/2024
47848634949	ELIANE DO ROCIO INCA DELGADO BROCHAS	1	SC02	CURITIBA	LYSIMACO F COSTA, C EPROF-EF M	SOCIOLOGIA I	2	R0063824-07/02/2024 a partirde 18/03/2024
47848634949	ELIANE DO ROCIO INCA DELGADO BROCHAS	1	SC02	CURITIBA	GABRIELA MISTRAL, C E-EFM	ENSINO RELIGIOSO	1	R0063824-07/02/2024 a partirde 18/03/2024
47848634949	ELIANE DO ROCIO INCA DELGADO BROCHAS	1	SC02	CURITIBA	GABRIELA MISTRAL, C E-EFM	ENSINO RELIGIOSO	1	R0063824-07/02/2024 a partirde 18/03/2024
47848634949	ELIANE DO ROCIO INCA DELGADO BROCHAS	1	SC02	CURITIBA	GABRIELA MISTRAL, C E-EFM	ENSINO RELIGIOSO	1	R0063824-07/02/2024 a partirde 18/03/2024
96484179972	ELIANE DO ROCIO SOUZA RODRIGUES	54	SC02	RIO BRANCO DO SUL	PERCY TEIXEIRA DE FARIA,C E C PROF-EF M	DOCENCIA SALA REC MULTF SF	15	R0122324-04/03/2024 a partirde 26/02/2024
1916536913	ELIANE FUMIE ONO	1	SC02	CURITIBA	JOSE BUSNARDO, C E -EFM	EDUCACAO FINANCEIRA	1	R0063824-07/02/2024 a partirde 03/04/2024
1916536913	ELIANE FUMIE ONO	1	SC02	CURITIBA	JOSE BUSNARDO, C E -EFM	ESTUDO ORIENTADO	4	R0063824-07/02/2024 a partirde 03/04/2024
1916536913	ELIANE FUMIE ONO	1	SC02	CURITIBA	JOSE BUSNARDO, C E -EFM	ESTUDO ORIENTADO	3	R0063824-07/02/2024 a partirde 03/04/2024
1916536913	ELIANE FUMIE ONO	1	SC02	CURITIBA	JOSE BUSNARDO, C E -EFM	ESTUDO ORIENTADO	4	R0063824-07/02/2024 a partirde 03/04/2024
1916536913	ELIANE FUMIE ONO	1	SC02	CURITIBA	JOSE BUSNARDO, C E -EFM	ESTUDO ORIENTADO	3	R0063824-07/02/2024 a partirde 03/04/2024
82653240904	ELIANE HARTMANN DOS SANTOS	2	SC02	PONTA GROSSA	JOSE GOMES DO AMARAL,C E PROF-EFM	MATEMATICA II	2	R0063824-07/02/2024 a partirde 01/04/2024
82653240904	ELIANE HARTMANN DOS SANTOS	2	SC02	PONTA GROSSA	JOSE GOMES DO AMARAL,C E PROF-EFM	MATEMATICA II	2	R0063824-07/02/2024 a partirde 01/04/2024
82653240904	ELIANE HARTMANN DOS SANTOS	2	SC02	PONTA GROSSA	JOSE GOMES DO AMARAL,C E PROF-EFM	MATEMATICA II	2	R0063824-07/02/2024 a partirde 01/04/2024
82653240904	ELIANE HARTMANN DOS SANTOS	2	SC02	PONTA GROSSA	JOSE GOMES DO AMARAL,C E PROF-EFM	MATEMATICA	3	R0063824-07/02/2024 a partirde 01/04/2024
82653240904	ELIANE HARTMANN DOS SANTOS	2	SC02	PONTA GROSSA	JOSE GOMES DO AMARAL,C E PROF-EFM	MATEMATICA	3	R0063824-07/02/2024 a partirde 01/04/2024
82653240904	ELIANE HARTMANN DOS SANTOS	2	SC02	PONTA GROSSA	JOSE GOMES DO AMARAL,C E PROF-EFM	MATEMATICA	3	R0063824-07/02/2024 a partirde 01/04/2024
96538856934	ELIANE MARIA DELAI MAIA	52	SC02	XAMBRE	CASA BRANCA, E E C DE -EF	GEOGRAFIA	3	R0063824-07/02/2024 a partirde 07/03/2024
96538856934	ELIANE MARIA DELAI MAIA	52	SC02	XAMBRE	CASA BRANCA, E E C DE -EF	GEOGRAFIA	3	R0063824-07/02/2024 a partirde 07/03/2024

96538856934	ELIANE MARIA DELAI MAIA	52	SC02	XAMBRE	CASA BRANCA, E E C DE -EF	GEOGRAFIA	3	R0063824-07/02/2024 a partirde 07/03/2024
96538856934	ELIANE MARIA DELAI MAIA	52	SC02	XAMBRE	CASA BRANCA, E E C DE -EF	GEOGRAFIA	3	R0063824-07/02/2024 a partirde 07/03/2024
96538856934	ELIANE MARIA DELAI MAIA	52	SC02	XAMBRE	PAULO VI, C E-EF M PROFIS	GEOGRAFIA	1	R0063824-07/02/2024 a partirde 07/03/2024
96538856934	ELIANE MARIA DELAI MAIA	52	SC02	XAMBRE	CASA BRANCA, E E C DE -EF	PROTAGONISMO	1	R0063824-07/02/2024 a partirde 07/03/2024
96538856934	ELIANE MARIA DELAI MAIA	52	SC02	XAMBRE	CASA BRANCA, E E C DE -EF	PROTAGONISMO	1	R0063824-07/02/2024 a partirde 07/03/2024
96909137949	ELIANE MARIA LUNARDI	97	SC02	RAMILANDIA	ALBERTO SANTOS DUMONT, C E C-EF M	QUIMICA I	2	R0191224-02/04/2024 a partirde 28/02/2024
96909137949	ELIANE MARIA LUNARDI	97	SC02	RAMILANDIA	ALBERTO SANTOS DUMONT, C E C-EF M	QUIMICA	1	R0063824-07/02/2024 a partirde 26/02/2024
96909137949	ELIANE MARIA LUNARDI	97	SC02	RAMILANDIA	ALBERTO SANTOS DUMONT, C E C-EF M	QUIMICA	2	R0191224-02/04/2024 a partirde 28/02/2024
80446590991	ELIANE MARIA VICENSI	1	SC02	PALOTINA	SANTA TEREZINHA, E E-EF	LINGUA INGLESA	2	R0122324-04/03/2024 a partirde 19/03/2024
80446590991	ELIANE MARIA VICENSI	1	SC02	PALOTINA	SANTA TEREZINHA, E E-EF	LINGUA INGLESA	2	R0122324-04/03/2024 a partirde 19/03/2024
80446590991	ELIANE MARIA VICENSI	1	SC02	PALOTINA	SANTA TEREZINHA, E E-EF	LINGUA INGLESA	2	R0122324-04/03/2024 a partirde 19/03/2024
80446590991	ELIANE MARIA VICENSI	1	SC02	PALOTINA	CEEBJA PALOTINA-EF M	LINGUA INGLESA II	2	R0122324-04/03/2024 a partirde 19/03/2024
80446590991	ELIANE MARIA VICENSI	1	SC02	PALOTINA	CEEBJA PALOTINA-EF M	LINGUA INGLESA	2	R0122324-04/03/2024 a partirde 19/03/2024
80446590991	ELIANE MARIA VICENSI	1	SC02	PALOTINA	CEEBJA PALOTINA-EF M	LINGUA INGLESA	5	R0122324-04/03/2024 a partirde 19/03/2024
95552766091	ELIANE MARQUES DE LARA MATTOS	90	SC02	RIO BRANCO DO SUL	ZACARIAS C.DE CRISTO, CE-EF M	MATEMATICA	5	R0191224-02/04/2024 a partirde 14/03/2024
95552766091	ELIANE MARQUES DE LARA MATTOS	90	SC02	RIO BRANCO DO SUL	ZACARIAS C.DE CRISTO, CE-EF M	MATEMATICA	5	R0191224-02/04/2024 a partirde 14/03/2024
95552766091	ELIANE MARQUES DE LARA MATTOS	90	SC02	RIO BRANCO DO SUL	ZACARIAS C.DE CRISTO, CE-EF M	MATEMATICA	5	R0191224-02/04/2024 a partirde 14/03/2024
95552766091	ELIANE MARQUES DE LARA MATTOS	90	SC02	RIO BRANCO DO SUL	ZACARIAS C.DE CRISTO, CE-EF M	MATEMATICA	5	R0063824-07/02/2024 a partirde 26/02/2024
95552766091	ELIANE MARQUES DE LARA MATTOS	90	SC02	RIO BRANCO DO SUL	ZACARIAS C.DE CRISTO, CE-EF M	MATEMATICA	5	R0063824-07/02/2024 a partirde 26/02/2024
95552766091	ELIANE MARQUES DE LARA MATTOS	90	SC02	RIO BRANCO DO SUL	ZACARIAS C.DE CRISTO, CE-EF M	MATEMATICA	5	R0063824-07/02/2024 a partirde 26/02/2024
95552766091	ELIANE MARQUES DE LARA MATTOS	90	SC02	RIO BRANCO DO SUL	ZACARIAS C.DE CRISTO, CE-EF M	MATEMATICA I	3	R0191224-02/04/2024 a partirde 14/03/2024
924472952	ELIANE MOREIRA DA SILVA	1	SC02	CIANORTE	JOSE GUIMARAES, C E-EFM PROFIS	ATIV COMP MAIS APREND 1	1	R0063824-07/02/2024 a partirde 11/03/2024
924472952	ELIANE MOREIRA DA SILVA	1	SC02	CIANORTE	JOSE GUIMARAES, C E-EFM PROFIS	LINGUA PORTUGUESA	3	R0063824-07/02/2024 a partirde 11/03/2024
924472952	ELIANE MOREIRA DA SILVA	1	SC02	CIANORTE	JOSE GUIMARAES, C E-EFM PROFIS	LINGUA PORTUGUESA	3	R0063824-07/02/2024 a partirde 11/03/2024
924472952	ELIANE MOREIRA DA SILVA	1	SC02	CIANORTE	JOSE GUIMARAES, C E-EFM PROFIS	LINGUA PORTUGUESA	3	R0063824-07/02/2024 a partirde 11/03/2024
924472952	ELIANE MOREIRA DA SILVA	1	SC02	CIANORTE	JOSE GUIMARAES, C E-EFM PROFIS	LINGUA PORTUGUESA	3	R0063824-07/02/2024 a partirde 11/03/2024

Diário Oficial Certificado Digitalmente
O Departamento de Imprensa Oficial do Estado do Paraná, da garantia de autenticidade deste documento, desde que visualizado através do site http://www.imprensaoficial.pr.gov.br

924472952	ELIANE MOREIRA DA SILVA	1	SC02	CIANORTE	JOSE GUIMARAES, C E-EFM PROFIS	REDACAO E LEITURA	2	R0063824-07/02/2024 a partirde 11/03/2024
1544106912	ELIANE NOGUEIRA STRAUSKI	1	SC02	CURITIBA	JOSE BUSNARDO, C E - EFM	PROJETO DE VIDA I	3	R0063824-07/02/2024 a partirde 03/04/2024
1544106912	ELIANE NOGUEIRA STRAUSKI	1	SC02	CURITIBA	JOSE BUSNARDO, C E - EFM	PROJETO DE VIDA I	2	R0063824-07/02/2024 a partirde 03/04/2024
1544106912	ELIANE NOGUEIRA STRAUSKI	1	SC02	CURITIBA	JOSE BUSNARDO, C E - EFM	PROJETO DE VIDA I	2	R0063824-07/02/2024 a partirde 03/04/2024
1544106912	ELIANE NOGUEIRA STRAUSKI	1	SC02	CURITIBA	JOSE BUSNARDO, C E - EFM	PROJETO DE VIDA I	2	R0063824-07/02/2024 a partirde 03/04/2024
1544106912	ELIANE NOGUEIRA STRAUSKI	1	SC02	CURITIBA	JOSE BUSNARDO, C E - EFM	PROJETO DE VIDA I	2	R0063824-07/02/2024 a partirde 03/04/2024
1544106912	ELIANE NOGUEIRA STRAUSKI	1	SC02	CURITIBA	JOSE BUSNARDO, C E - EFM	HISTORIA I	1	R0063824-07/02/2024 a partirde 03/04/2024
1544106912	ELIANE NOGUEIRA STRAUSKI	1	SC02	CURITIBA	JOSE BUSNARDO, C E - EFM	HISTORIA	3	R0063824-07/02/2024 a partirde 03/04/2024
4471397974	ELIANE PIRES DOS SANTOS	2	SC02	PINHAIS	WALDE ROSI GALVAO, C E-EF M	DOCENCIA SALA REC MULTF SF	15	R0063824-07/02/2024 a partirde 26/02/2024
82550158920	ELIANE PRAISLER PEREIRA TREVISAN	2	SC02	MANDAGUARI	JOSE LUIZ GORI, C E-EF MPROFIS	REDACAO E LEITURA	1	R0063824-07/02/2024 a partirde 15/02/2024
97418293968	ELIANE REGINALDA PARRON HIPOLITO	1	SC02	ITAGUAJE	LOURDES A MELO, C E-EFM	EDUCACAO FISICA	2	R0122324-04/03/2024 a partirde 01/03/2024
79950825920	ELIANE RITA CANZI BOLZAN	1	SC02	PRANCHITA	RIO BRANCO, E E C BAR-EF	ENSINO RELIGIOSO	1	R0191224-02/04/2024 a partirde 12/03/2024
79950825920	ELIANE RITA CANZI BOLZAN	1	SC02	PRANCHITA	RIO BRANCO, E E C BAR-EF	HISTORIA	3	R0191224-02/04/2024 a partirde 12/03/2024
84728612953	ELIANE SCHEFFLER	90	SC02	CURITIBA	POLIVALENTE DE CURITIBA, C E-EF M N P	EDUCACAO FISICA	2	R0063824-07/02/2024 a partirde 26/03/2024
84728612953	ELIANE SCHEFFLER	90	SC02	CURITIBA	POLIVALENTE DE CURITIBA, C E-EF M N P	EDUCACAO FISICA	2	R0063824-07/02/2024 a partirde 26/03/2024
84728612953	ELIANE SCHEFFLER	90	SC02	CURITIBA	POLIVALENTE DE CURITIBA, C E-EF M N P	EDUCACAO FISICA	1	R0063824-07/02/2024 a partirde 26/03/2024
84728612953	ELIANE SCHEFFLER	90	SC02	CURITIBA	POLIVALENTE DE CURITIBA, C E-EF M N P	EDUCACAO FISICA I	2	R0063824-07/02/2024 a partirde 26/03/2024
84728612953	ELIANE SCHEFFLER	90	SC02	CURITIBA	POLIVALENTE DE CURITIBA, C E-EF M N P	AULA ESPEC TREINAM ESPORTIVO	4	R0063824-07/02/2024 a partirde 26/03/2024
84728612953	ELIANE SCHEFFLER	90	SC02	CURITIBA	POLIVALENTE DE CURITIBA, C E-EF M N P	AULA ESPEC TREINAM ESPORTIVO	4	R0063824-07/02/2024 a partirde 26/03/2024
2965425985	ELIDA REJANE CRUZ DOS SANTOS	94	SC02	UMUARAMA	PEDRO II, C E-EF M PROFIS	PENSAMENTO COMPUTACIONAL	2	R0122324-04/03/2024 a partirde 01/04/2024
1497015944	ELIELSON BESTEL	1	SC02	CERRO AZUL	ISABEL, C E PRINC-EF M NPROFIS	ARTE	2	R0063824-07/02/2024 a partirde 08/04/2024
1497015944	ELIELSON BESTEL	1	SC02	CERRO AZUL	ISABEL, C E PRINC-EF M NPROFIS	ARTE	3	R0063824-07/02/2024 a partirde 08/04/2024
1497015944	ELIELSON BESTEL	1	SC02	CERRO AZUL	ISABEL, C E PRINC-EF M NPROFIS	ARTE	1	R0063824-07/02/2024 a partirde 08/04/2024
1497015944	ELIELSON BESTEL	1	SC02	CERRO AZUL	ISABEL, C E PRINC-EF M NPROFIS	ARTE	2	R0063824-07/02/2024 a partirde 08/04/2024
1497015944	ELIELSON BESTEL	1	SC02	CERRO AZUL	ISABEL, C E PRINC-EF M NPROFIS	ARTE	2	R0063824-07/02/2024 a partirde 08/04/2024
1497015944	ELIELSON BESTEL	1	SC02	CERRO AZUL	ISABEL, C E PRINC-EF M NPROFIS	ARTE	2	R0063824-07/02/2024 a partirde 08/04/2024

1497015944	ELIELSON BESTEL	1	SC02	CERRO AZUL	ISABEL, C E PRINC-EF M NPROFIS	ARTE	2	R0063824-07/02/2024 a partirde 08/04/2024
34862412904	ELIESIO JOSE DUARTE	1	SC02	CURITIBA	GABRIELA MISTRAL, C E-EFM	QUIMICA	2	R0063824-07/02/2024 a partirde 18/03/2024
34862412904	ELIESIO JOSE DUARTE	1	SC02	CURITIBA	GABRIELA MISTRAL, C E-EFM	QUIMICA	2	R0063824-07/02/2024 a partirde 18/03/2024
34862412904	ELIESIO JOSE DUARTE	1	SC02	CURITIBA	GABRIELA MISTRAL, C E-EFM	QUIMICA	2	R0063824-07/02/2024 a partirde 18/03/2024
34862412904	ELIESIO JOSE DUARTE	1	SC02	CURITIBA	GABRIELA MISTRAL, C E-EFM	QUIMICA	2	R0063824-07/02/2024 a partirde 18/03/2024
34862412904	ELIESIO JOSE DUARTE	1	SC02	CURITIBA	LYSIMACO F COSTA, C EPROF-EF M	QUIMICA I	3	R0063824-07/02/2024 a partirde 18/03/2024
34862412904	ELIESIO JOSE DUARTE	1	SC02	CURITIBA	LYSIMACO F COSTA, C EPROF-EF M	QUIMICA I	3	R0063824-07/02/2024 a partirde 18/03/2024
34862412904	ELIESIO JOSE DUARTE	1	SC02	CURITIBA	LYSIMACO F COSTA, C EPROF-EF M	PROJETO DE VIDA	1	R0063824-07/02/2024 a partirde 18/03/2024
93007140900	ELIETE APARECIDA FLORIAN	2	SC02	MARINGA	INST ED E MARINGA-EF M NPROFIS	EDUCACAO FISICA	2	R0122324-04/03/2024 a partirde 16/03/2024
3326431902	ELIETE CRISTINA DE SOUZA BOTTINI DO CARMO	93	SC02	PARANAGUA	CARMEN COSTA ADRIANO,C E PROF-EF M	MATEMATICA	5	R0122324-04/03/2024 a partirde 15/04/2024
3326431902	ELIETE CRISTINA DE SOUZA BOTTINI DO CARMO	93	SC02	PARANAGUA	CARMEN COSTA ADRIANO,C E PROF-EF M	MATEMATICA	5	R0122324-04/03/2024 a partirde 15/04/2024
3326431902	ELIETE CRISTINA DE SOUZA BOTTINI DO CARMO	93	SC02	PARANAGUA	CARMEN COSTA ADRIANO,C E PROF-EF M	MATEMATICA	5	R0122324-04/03/2024 a partirde 15/04/2024
98582097972	ELIETE DUTKA DOS SANTOS	2	SC02	NOVA TEBAS	ARI KFFURI, C E C-EF M	LINGUA PORTUGUESA II	1	R0191224-02/04/2024 a partirde 08/04/2024
94395098991	ELIS REGINA ANCAY	90	SC02	QUITANDINHA	DOCE FINO, C E C DE-EF MP	GEOGRAFIA	1	R0122324-04/03/2024 a partirde 01/02/2024
1938023927	ELISA BERNADETE RAMBO	52	SC02	MARECHAL CANDIDO RONDON	MARGARIDA, C E DO C-EFM	GEOGRAFIA	2	R0063824-07/02/2024 a partirde 01/04/2024
1938023927	ELISA BERNADETE RAMBO	52	SC02	MARECHAL CANDIDO RONDON	MARGARIDA, C E DO C-EFM	GEOGRAFIA	2	R0063824-07/02/2024 a partirde 01/04/2024
1938023927	ELISA BERNADETE RAMBO	52	SC02	MARECHAL CANDIDO RONDON	MARGARIDA, C E DO C-EFM	GEOGRAFIA	1	R0063824-07/02/2024 a partirde 01/04/2024
1938023927	ELISA BERNADETE RAMBO	52	SC02	MARECHAL CANDIDO RONDON	ERON DOMINGUES, C E-EFM N PROFIS	PRATICA DE FORMACAO (EST SUP)	10	R0191224-02/04/2024 a partirde 01/04/2024
1938023927	ELISA BERNADETE RAMBO	52	SC02	MARECHAL CANDIDO RONDON	ERON DOMINGUES, C E-EFM N PROFIS	PRATICA DE FORMACAO (EST SUP)	10	R0063824-07/02/2024 a partirde 01/04/2024
51748924915	ELISA SEHNEM	2	SC02	CURITIBA	POLIVALENTE DE CURITIBA, C E-EF M N P	PROJETO DE VIDA	2	R0191224-02/04/2024 a partirde 26/03/2024
2853481913	ELISABETH CAMATTI VENDRAME	1	SC02	MEDIANEIRA	MARALUCIA, C E C-EF M	MATEMATICA	1	R0063824-07/02/2024 a partirde 08/04/2024
1686303971	ELISANDRA ANGREWSKI	1	SC02	CURITIBA	CEEBJA DR FRANCISCORIB AZEV MACEDO-EF M	FILOSOFIA	2	R0063824-07/02/2024 a partirde 07/03/2024
4698772940	ELISANDRA LUZIA KOLLING	1	SC02	SAO PEDRO DO IGUACU	SAO PEDRO, C E-EF M	LINGUA PORTUGUESA	4	R0191224-02/04/2024 a partirde 01/03/2024
4698772940	ELISANDRA LUZIA KOLLING	1	SC02	SAO PEDRO DO IGUACU	SAO PEDRO, C E-EF M	LINGUA PORTUGUESA	1	R0191224-02/04/2024 a partirde 01/03/2024
4698772940	ELISANDRA LUZIA KOLLING	1	SC02	SAO PEDRO DO IGUACU	SAO PEDRO, C E-EF M	LINGUA PORTUGUESA	2	R0191224-02/04/2024 a partirde 01/03/2024
4698772940	ELISANDRA LUZIA KOLLING	1	SC02	SAO PEDRO DO IGUACU	SAO PEDRO, C E-EF M	LINGUA PORTUGUESA	2	R0063824-07/02/2024 a partirde 26/02/2024

Diário Oficial Certificado Digitalmente
O Departamento de Imprensa Oficial do Estado do Paraná, da garantia de autenticidade deste documento, desde que visualizado através do site http://www.imprensaoficial.pr.gov.br

4698772940	ELISANDRA LUZIA KOLLING	1	SC02	SAO PEDRO DO IGUACU	SAO PEDRO, C E-EF M	LINGUA PORTUGUESA	2	R0063824-07/02/2024 a partirde 26/02/2024
4698772940	ELISANDRA LUZIA KOLLING	1	SC02	SAO PEDRO DO IGUACU	SAO PEDRO, C E-EF M	LINGUA PORTUGUESA	1	R0063824-07/02/2024 a partirde 26/02/2024
4698772940	ELISANDRA LUZIA KOLLING	1	SC02	SAO PEDRO DO IGUACU	SAO PEDRO, C E-EF M	LINGUA PORTUGUESA	1	R0063824-07/02/2024 a partirde 26/02/2024
4698772940	ELISANDRA LUZIA KOLLING	1	SC02	SAO PEDRO DO IGUACU	SAO PEDRO, C E-EF M	LINGUA PORTUGUESA	1	R0191224-02/04/2024 a partirde 01/03/2024
4698772940	ELISANDRA LUZIA KOLLING	1	SC02	SAO PEDRO DO IGUACU	SAO PEDRO, C E-EF M	LINGUA PORTUGUESA	2	R0191224-02/04/2024 a partirde 01/03/2024
3670634924	ELISANGELA APARECIDA SANTANA LUCAS	1	SC02	MARINGA	UNIDADE POLO, C E-EF MPROFIS	PROJETO DE VIDA	3	R0063824-07/02/2024 a partirde 16/03/2024
31418383805	ELISANGELA CAMARGO DE JESUS	1	SC02	ANDIRA	DURVAL RAMOS FILHO, CE-EF M PROFIS	PRATICAS EXPERIMENTAIS	1	R0063824-07/02/2024 a partirde 26/03/2024
31418383805	ELISANGELA CAMARGO DE JESUS	1	SC02	ANDIRA	MARIO ZACARELLI, E E DOC-EF	CIENCIAS	3	R0063824-07/02/2024 a partirde 26/03/2024
31418383805	ELISANGELA CAMARGO DE JESUS	1	SC02	ANDIRA	MARIO ZACARELLI, E E DOC-EF	CIENCIAS	3	R0063824-07/02/2024 a partirde 26/03/2024
31418383805	ELISANGELA CAMARGO DE JESUS	1	SC02	ANDIRA	MARIO ZACARELLI, E E DOC-EF	CIENCIAS	3	R0063824-07/02/2024 a partirde 26/03/2024
31418383805	ELISANGELA CAMARGO DE JESUS	1	SC02	ANDIRA	MARIO ZACARELLI, E E DOC-EF	CIENCIAS	2	R0063824-07/02/2024 a partirde 26/03/2024
85484059968	ELISANGELA FRANCISCA GANZERT	2	SC02	LAPA	SAO JOSE, C E-EF M N PROFIS	MATEMATICA	1	R0063824-07/02/2024 a partirde 08/04/2024
2867901901	ELISANGELA MARIA HERRERO MAIA	2	SC02	INDIANOPOLIS	FELISBERTO N GONCALVES, C E-EF M	CIENCIAS	2	R0063824-07/02/2024 a partirde 01/04/2024
1557118906	ELISANGELA MELATO	90	SC02	ICARAIMA	ANTONIO F F COSTA, C EDES-EF M PROFIS	MATEMATICA	5	R0063824-07/02/2024 a partirde 20/03/2024
1557118906	ELISANGELA MELATO	90	SC02	ICARAIMA	ANTONIO F F COSTA, C EDES-EF M PROFIS	EDUCACAO FINANCEIRA	1	R0063824-07/02/2024 a partirde 20/03/2024
1557118906	ELISANGELA MELATO	90	SC02	ICARAIMA	ANTONIO F F COSTA, C EDES-EF M PROFIS	EDUCACAO FINANCEIRA	2	R0063824-07/02/2024 a partirde 20/03/2024
1557118906	ELISANGELA MELATO	90	SC02	ICARAIMA	ANTONIO F F COSTA, C EDES-EF M PROFIS	QUIMICA	2	R0122324-04/03/2024 a partirde 20/03/2024
1557118906	ELISANGELA MELATO	90	SC02	ICARAIMA	ANTONIO F F COSTA, C EDES-EF M PROFIS	QUIMICA	2	R0122324-04/03/2024 a partirde 20/03/2024
1557118906	ELISANGELA MELATO	90	SC02	ICARAIMA	ANTONIO F F COSTA, C EDES-EF M PROFIS	QUIMICA I	3	R0063824-07/02/2024 a partirde 20/03/2024
91869722949	ELISANGELA PERUZZO	1	SC02	BITURUNA	NOVO MILENIO, C E C-M-EFM	GEOGRAFIA	3	R0122324-04/03/2024 a partirde 08/02/2024
91869722949	ELISANGELA PERUZZO	1	SC02	BITURUNA	NOVO MILENIO, C E C-M-EFM	GEOGRAFIA	3	R0122324-04/03/2024 a partirde 08/02/2024
91869722949	ELISANGELA PERUZZO	1	SC02	BITURUNA	NOVO MILENIO, C E C-M-EFM	GEOGRAFIA	3	R0122324-04/03/2024 a partirde 08/02/2024
99565951953	ELISANGELA TOSETTO TEIXEIRA	1	SC02	GUARAPUAVA	FRANCISCO C MARTINS, CE-M P	LIDERANCA E GESTAO DE PESSOAS	2	R0063824-07/02/2024 a partirde 18/03/2024
40897516915	ELISETE DOS SANTOS GRAUPNER	2	SC02	CASCAVEL	PEDRO CANISIO HENZ, C EPE-EF M PROFIS	MATEMATICA	1	R0063824-07/02/2024 a partirde 08/04/2024
40897516915	ELISETE DOS SANTOS GRAUPNER	2	SC02	CASCAVEL	PEDRO CANISIO HENZ, C EPE-EF M PROFIS	MATEMATICA	4	R0063824-07/02/2024 a partirde 08/04/2024
85781282904	ELISIANI DA SILVA	91	SC02	VITORINO	HENRIQUE VICENZI, C EPE-EF M N PROFIS	CIENCIAS	3	R0063824-07/02/2024 a partirde 08/03/2024

85781282904	ELISIANI DA SILVA	91	SC02	VITORINO	HENRIQUE VICENZI, C EPE-EF M N PROFIS	CIENCIAS	2	R0063824-07/02/2024 a partirde 08/03/2024
85781282904	ELISIANI DA SILVA	91	SC02	VITORINO	HENRIQUE VICENZI, C EPE-EF M N PROFIS	CIENCIAS	2	R0063824-07/02/2024 a partirde 08/03/2024
85781282904	ELISIANI DA SILVA	91	SC02	VITORINO	HENRIQUE VICENZI, C EPE-EF M N PROFIS	CIENCIAS	3	R0122324-04/03/2024 a partirde 08/03/2024
85781282904	ELISIANI DA SILVA	91	SC02	VITORINO	HENRIQUE VICENZI, C EPE-EF M N PROFIS	CIENCIAS	2	R0122324-04/03/2024 a partirde 08/03/2024
85781282904	ELISIANI DA SILVA	91	SC02	VITORINO	HENRIQUE VICENZI, C EPE-EF M N PROFIS	CIENCIAS	2	R0122324-04/03/2024 a partirde 08/03/2024
57185409934	ELISIARIO STRIKE SOARES	5	SC02	GUARAQUECABA	ILHA DE SUPERAGUI, C EC-EF M	BIOLOGIA II	1	R0063824-07/02/2024 a partirde 01/02/2024
86324969991	ELIZ REGINA AZEVEDO	2	SC02	MARILANDIA DO SUL	TANCREDO NEVES, C E C-EF M	LINGUA INGLESA	3	R0063824-07/02/2024 a partirde 25/03/2024
75962608968	ELIZABETE DE CACIA PEREIRA PINTO	4	SC02	INACIO MARTINS	AUREA APARECIDA LOPES,C E C-E F M	DOCENCIA SALA REC MULTF SF	15	R0063824-07/02/2024 a partirde 05/04/2024
43565212934	ELIZABETE DE LARA SANTOS HAYAKAWA	2	SC02	ALTAMIRA DO PARANA	ALTAMIRA DO PARANA, CE-EF M	LINGUA PORTUGUESA	3	R0063824-07/02/2024 a partirde 08/04/2024
43565212934	ELIZABETE DE LARA SANTOS HAYAKAWA	2	SC02	ALTAMIRA DO PARANA	ALTAMIRA DO PARANA, CE-EF M	LINGUA PORTUGUESA	3	R0063824-07/02/2024 a partirde 08/04/2024
43565212934	ELIZABETE DE LARA SANTOS HAYAKAWA	2	SC02	ALTAMIRA DO PARANA	ALTAMIRA DO PARANA, CE-EF M	LINGUA PORTUGUESA	3	R0063824-07/02/2024 a partirde 08/04/2024
43565212934	ELIZABETE DE LARA SANTOS HAYAKAWA	2	SC02	ALTAMIRA DO PARANA	ALTAMIRA DO PARANA, CE-EF M	REDACAO E LEITURA	2	R0063824-07/02/2024 a partirde 08/04/2024
43565212934	ELIZABETE DE LARA SANTOS HAYAKAWA	2	SC02	ALTAMIRA DO PARANA	ALTAMIRA DO PARANA, CE-EF M	REDACAO E LEITURA	2	R0063824-07/02/2024 a partirde 08/04/2024
43565212934	ELIZABETE DE LARA SANTOS HAYAKAWA	2	SC02	ALTAMIRA DO PARANA	ALTAMIRA DO PARANA, CE-EF M	REDACAO E LEITURA	2	R0063824-07/02/2024 a partirde 08/04/2024
86225677968	ELIZABETE DE PAULA MILITAO	99	SC02	PINHAIS	HUMBERTO A CASTELO BRANCO,C E-EF M PROFI	GEOGRAFIA	2	R0191224-02/04/2024 a partirde 26/02/2024
86225677968	ELIZABETE DE PAULA MILITAO	99	SC02	PINHAIS	HUMBERTO A CASTELO BRANCO,C E-EF M PROFI	GEOGRAFIA	2	R0191224-02/04/2024 a partirde 01/03/2024
86225677968	ELIZABETE DE PAULA MILITAO	99	SC02	PINHAIS	HUMBERTO A CASTELO BRANCO,C E-EF M PROFI	GEOGRAFIA	2	R0122324-04/03/2024 a partirde 26/02/2024
86225677968	ELIZABETE DE PAULA MILITAO	99	SC02	PINHAIS	HUMBERTO A CASTELO BRANCO,C E-EF M PROFI	GEOGRAFIA	2	R0122324-04/03/2024 a partirde 26/02/2024
86225677968	ELIZABETE DE PAULA MILITAO	99	SC02	PINHAIS	HUMBERTO A CASTELO BRANCO,C E-EF M PROFI	GEOGRAFIA	2	R0122324-04/03/2024 a partirde 26/02/2024
86225677968	ELIZABETE DE PAULA MILITAO	99	SC02	PINHAIS	HUMBERTO A CASTELO BRANCO,C E-EF M PROFI	GEOGRAFIA	2	R0122324-04/03/2024 a partirde 26/02/2024
86225677968	ELIZABETE DE PAULA MILITAO	99	SC02	PINHAIS	HUMBERTO A CASTELO BRANCO,C E-EF M PROFI	GEOGRAFIA	2	R0122324-04/03/2024 a partirde 26/02/2024
86225677968	ELIZABETE DE PAULA MILITAO	99	SC02	PINHAIS	HUMBERTO A CASTELO BRANCO,C E-EF M PROFI	GEOGRAFIA	2	R0191224-02/04/2024 a partirde 01/03/2024
86225677968	ELIZABETE DE PAULA MILITAO	99	SC02	PINHAIS	HUMBERTO A CASTELO BRANCO,C E-EF M PROFI	GEOGRAFIA	2	R0191224-02/04/2024 a partirde 01/03/2024
86225677968	ELIZABETE DE PAULA MILITAO	99	SC02	PINHAIS	HUMBERTO A CASTELO BRANCO,C E-EF M PROFI	GEOGRAFIA	2	R0191224-02/04/2024 a partirde 01/03/2024
86225677968	ELIZABETE DE PAULA MILITAO	99	SC02	PINHAIS	HUMBERTO A CASTELO BRANCO,C E-EF M PROFI	GEOGRAFIA	2	R0191224-02/04/2024 a partirde 01/03/2024
86225677968	ELIZABETE DE PAULA MILITAO	99	SC02	PINHAIS	HUMBERTO A CASTELO BRANCO,C E-EF M PROFI	GEOGRAFIA	2	R0191224-02/04/2024 a partirde 01/03/2024

Diário Oficial Certificado Digitalmente
O Departamento de Imprensa Oficial do Estado do Paraná, da garantia de autenticidade deste documento, desde que visualizado através do site http://www.imprensaoficial.pr.gov.br

86225677968	ELIZABETE DE PAULA MILITAO	99	SC02	PINHAIS	HUMBERTO A CASTELO BRANCO,C E-EF M PROFI	GEOGRAFIA	2	R0122324-04/03/2024 a partirde 26/02/2024
86225677968	ELIZABETE DE PAULA MILITAO	99	SC02	PINHAIS	HUMBERTO A CASTELO BRANCO,C E-EF M PROFI	GEOGRAFIA I	2	R0122324-04/03/2024 a partirde 26/02/2024
45047294900	ELIZABETE DONIAK FRENZEL	2	SC02	PINHAIS	SPRENGER, C E TEN-EF MN PROFIS	FISICA	2	R0191224-02/04/2024 a partirde 25/03/2024
45047294900	ELIZABETE DONIAK FRENZEL	2	SC02	PINHAIS	SPRENGER, C E TEN-EF MN PROFIS	FISICA	2	R0191224-02/04/2024 a partirde 25/03/2024
45047294900	ELIZABETE DONIAK FRENZEL	2	SC02	PINHAIS	SPRENGER, C E TEN-EF MN PROFIS	FISICA	2	R0191224-02/04/2024 a partirde 25/03/2024
45047294900	ELIZABETE DONIAK FRENZEL	2	SC02	PINHAIS	SPRENGER, C E TEN-EF MN PROFIS	FISICA	2	R0191224-02/04/2024 a partirde 25/03/2024
45047294900	ELIZABETE DONIAK FRENZEL	2	SC02	PINHAIS	SPRENGER, C E TEN-EF MN PROFIS	FISICA	2	R0191224-02/04/2024 a partirde 19/03/2024
45047294900	ELIZABETE DONIAK FRENZEL	2	SC02	PINHAIS	SPRENGER, C E TEN-EF MN PROFIS	ADM FINANC E ORCAMENTARI A	2	R0122324-04/03/2024 a partirde 26/02/2024
45047294900	ELIZABETE DONIAK FRENZEL	2	SC02	PINHAIS	SPRENGER, C E TEN-EF MN PROFIS	ADM FINANC E ORCAMENTARI A	2	R0191224-02/04/2024 a partirde 25/03/2024
45047294900	ELIZABETE DONIAK FRENZEL	2	SC02	PINHAIS	SPRENGER, C E TEN-EF MN PROFIS	ATIV COMP MAIS APREND 1	2	R0191224-02/04/2024 a partirde 25/03/2024
45047294900	ELIZABETE DONIAK FRENZEL	2	SC02	PINHAIS	SPRENGER, C E TEN-EF MN PROFIS	ATIV COMP MAIS APREND 1	2	R0191224-02/04/2024 a partirde 25/03/2024
45047294900	ELIZABETE DONIAK FRENZEL	2	SC02	PINHAIS	SPRENGER, C E TEN-EF MN PROFIS	ATIV COMP MAIS APREND 1	2	R0063824-07/02/2024 a partirde 26/02/2024
45047294900	ELIZABETE DONIAK FRENZEL	2	SC02	PINHAIS	SPRENGER, C E TEN-EF MN PROFIS	ATIV COMP MAIS APREND 1	2	R0063824-07/02/2024 a partirde 26/02/2024
45047294900	ELIZABETE DONIAK FRENZEL	2	SC02	PINHAIS	SPRENGER, C E TEN-EF MN PROFIS	MATEMATICA	3	R0063824-07/02/2024 a partirde 26/02/2024
45047294900	ELIZABETE DONIAK FRENZEL	2	SC02	PINHAIS	SPRENGER, C E TEN-EF MN PROFIS	MATEMATICA	3	R0191224-02/04/2024 a partirde 25/03/2024
45047294900	ELIZABETE DONIAK FRENZEL	2	SC02	PINHAIS	SPRENGER, C E TEN-EF MN PROFIS	MATEMATICA	3	R0191224-02/04/2024 a partirde 25/03/2024
45047294900	ELIZABETE DONIAK FRENZEL	2	SC02	PINHAIS	SPRENGER, C E TEN-EF MN PROFIS	MATEMATICA	3	R0191224-02/04/2024 a partirde 25/03/2024
45047294900	ELIZABETE DONIAK FRENZEL	2	SC02	PINHAIS	SPRENGER, C E TEN-EF MN PROFIS	MATEMATICA	3	R0063824-07/02/2024 a partirde 26/02/2024
45047294900	ELIZABETE DONIAK FRENZEL	2	SC02	PINHAIS	SPRENGER, C E TEN-EF MN PROFIS	MATEMATICA	3	R0063824-07/02/2024 a partirde 26/02/2024
79552854920	ELIZABETE LOPES DIAS MARIONUCCI	1	SC02	TERRA RICA	JAMES P CLARK, C E-EM N	LINGUA PORTUGUESA	3	R0063824-07/02/2024 a partirde 01/03/2024
79552854920	ELIZABETE LOPES DIAS MARIONUCCI	1	SC02	TERRA RICA	JAMES P CLARK, C E-EM N	LINGUA PORTUGUESA	3	R0191224-02/04/2024 a partirde 01/03/2024
79552854920	ELIZABETE LOPES DIAS MARIONUCCI	1	SC02	TERRA RICA	JAMES P CLARK, C E-EM N	LINGUA PORTUGUESA	3	R0191224-02/04/2024 a partirde 01/03/2024
79552854920	ELIZABETE LOPES DIAS MARIONUCCI	1	SC02	TERRA RICA	JAMES P CLARK, C E-EM N	LINGUA PORTUGUESA	3	R0191224-02/04/2024 a partirde 01/03/2024
79552854920	ELIZABETE LOPES DIAS MARIONUCCI	1	SC02	TERRA RICA	JAMES P CLARK, C E-EM N	LINGUA PORTUGUESA	3	R0063824-07/02/2024 a partirde 01/03/2024
79552854920	ELIZABETE LOPES DIAS MARIONUCCI	1	SC02	TERRA RICA	JAMES P CLARK, C E-EM N	LINGUA PORTUGUESA	3	R0063824-07/02/2024 a partirde 01/03/2024
79552854920	ELIZABETE LOPES DIAS MARIONUCCI	1	SC02	TERRA RICA	JAMES P CLARK, C E-EM N	LINGUA PORTUGUESA	3	R0063824-07/02/2024 a partirde 01/03/2024

79552854920	ELIZABETE LOPES DIAS MARIONUCCI	1	SC02	TERRA RICA	JAMES P CLARK, C E-EM N	LINGUA PORTUGUESA	3	R0063824-07/02/2024 a partirde 01/03/2024
79552854920	ELIZABETE LOPES DIAS MARIONUCCI	1	SC02	TERRA RICA	JAMES P CLARK, C E-EM N	LINGUA INGLESA	2	R0191224-02/04/2024 a partirde 01/03/2024
79552854920	ELIZABETE LOPES DIAS MARIONUCCI	1	SC02	TERRA RICA	JAMES P CLARK, C E-EM N	LINGUA INGLESA	2	R0191224-02/04/2024 a partirde 01/03/2024
79552854920	ELIZABETE LOPES DIAS MARIONUCCI	1	SC02	TERRA RICA	JAMES P CLARK, C E-EM N	LINGUA INGLESA	2	R0191224-02/04/2024 a partirde 01/03/2024
34243496668	ELIZABETH DE FARIA PEREIRA BATISTA	2	SC02	SAO PEDRO DO IVAI	VICENTE MACHADO, C E C-M-EF M	CIDADANIA E CIVISMO	1	R0063824-07/02/2024 a partirde 08/04/2024
34243496668	ELIZABETH DE FARIA PEREIRA BATISTA	2	SC02	SAO PEDRO DO IVAI	VICENTE MACHADO, C E C-M-EF M	CIDADANIA E CIVISMO	1	R0063824-07/02/2024 a partirde 08/04/2024
34243496668	ELIZABETH DE FARIA PEREIRA BATISTA	2	SC02	SAO PEDRO DO IVAI	VICENTE MACHADO, C E C-M-EF M	CIDADANIA E CIVISMO	1	R0063824-07/02/2024 a partirde 08/04/2024
34243496668	ELIZABETH DE FARIA PEREIRA BATISTA	2	SC02	SAO PEDRO DO IVAI	VICENTE MACHADO, C E C-M-EF M	CIDADANIA E CIVISMO	1	R0063824-07/02/2024 a partirde 08/04/2024
34243496668	ELIZABETH DE FARIA PEREIRA BATISTA	2	SC02	SAO PEDRO DO IVAI	VICENTE MACHADO, C E C-M-EF M	CIDADANIA E CIVISMO	1	R0063824-07/02/2024 a partirde 08/04/2024
34243496668	ELIZABETH DE FARIA PEREIRA BATISTA	2	SC02	SAO PEDRO DO IVAI	VICENTE MACHADO, C E C-M-EF M	CIDADANIA E CIVISMO	1	R0063824-07/02/2024 a partirde 08/04/2024
34243496668	ELIZABETH DE FARIA PEREIRA BATISTA	2	SC02	SAO PEDRO DO IVAI	VICENTE MACHADO, C E C-M-EF M	CIDADANIA E CIVISMO	1	R0063824-07/02/2024 a partirde 08/04/2024
34243496668	ELIZABETH DE FARIA PEREIRA BATISTA	2	SC02	SAO PEDRO DO IVAI	VICENTE MACHADO, C E C-M-EF M	CIDADANIA E CIVISMO	1	R0063824-07/02/2024 a partirde 08/04/2024
34243496668	ELIZABETH DE FARIA PEREIRA BATISTA	2	SC02	SAO PEDRO DO IVAI	VICENTE MACHADO, C E C-M-EF M	CIDADANIA E CIVISMO	1	R0063824-07/02/2024 a partirde 08/04/2024
34243496668	ELIZABETH DE FARIA PEREIRA BATISTA	2	SC02	SAO PEDRO DO IVAI	VICENTE MACHADO, C E C-M-EF M	CIDADANIA E CIVISMO	1	R0063824-07/02/2024 a partirde 08/04/2024
34243496668	ELIZABETH DE FARIA PEREIRA BATISTA	2	SC02	SAO PEDRO DO IVAI	VICENTE MACHADO, C E C-M-EF M	CIDADANIA E CIVISMO	1	R0063824-07/02/2024 a partirde 08/04/2024
54747481915	ELIZABETH DO ROCIO GANZERT	1	SC02	LAPA	SAO JOSE, C E-EF M N PROFIS	MATEMATICA	9	R0063824-07/02/2024 a partirde 08/04/2024
32243740982	ELIZABETH MARIA CENTA ROSS	90	SC02	CURITIBA	LOUREIRO FERNANDES, CE PROF-EF M PROFIS	REDACAO E LEITURA	2	R0063824-07/02/2024 a partirde 08/04/2024
32243740982	ELIZABETH MARIA CENTA ROSS	90	SC02	CURITIBA	LOUREIRO FERNANDES, CE PROF-EF M PROFIS	REDACAO E LEITURA	2	R0063824-07/02/2024 a partirde 08/04/2024
32243740982	ELIZABETH MARIA CENTA ROSS	90	SC02	CURITIBA	LOUREIRO FERNANDES, CE PROF-EF M PROFIS	LINGUA PORTUGUESA	3	R0063824-07/02/2024 a partirde 08/04/2024
32243740982	ELIZABETH MARIA CENTA ROSS	90	SC02	CURITIBA	LOUREIRO FERNANDES, CE PROF-EF M PROFIS	LINGUA PORTUGUESA	4	R0063824-07/02/2024 a partirde 08/04/2024
32243740982	ELIZABETH MARIA CENTA ROSS	90	SC02	CURITIBA	LOUREIRO FERNANDES, CE PROF-EF M PROFIS	PROTAGONISMO	1	R0122324-04/03/2024 a partirde 08/04/2024
32243740982	ELIZABETH MARIA CENTA ROSS	90	SC02	CURITIBA	LOUREIRO FERNANDES, CE PROF-EF M PROFIS	COMPONENTE CURRICULAR ELETIVO	2	R0063824-07/02/2024 a partirde 12/03/2024
32243740982	ELIZABETH MARIA CENTA ROSS	90	SC02	CURITIBA	LOUREIRO FERNANDES, CE PROF-EF M PROFIS	COMPONENTE CURRICULAR ELETIVO	2	R0191224-02/04/2024 a partirde 08/04/2024
78814740925	ELIZABETI APARECIDA BOFI RODRIGUES	92	SC02	IPORA	IPORA, C E DE-E F M P	LINGUA INGLESA	1	R0063824-07/02/2024 a partirde 08/04/2024
55846068987	ELIZAMARA DE FARIA PEREIRA DE MATOS	4	SC02	SAO PEDRO DO IVAI	CONJ HAB VIRGINIO SECO,E E DO-EF	GEOGRAFIA	3	R0063824-07/02/2024 a partirde 02/04/2024
55846068987	ELIZAMARA DE FARIA PEREIRA DE MATOS	4	SC02	SAO PEDRO DO IVAI	CONJ HAB VIRGINIO SECO,E E DO-EF	GEOGRAFIA	3	R0063824-07/02/2024 a partirde 02/04/2024

Diário Oficial Certificado Digitalmente
O Departamento de Imprensa Oficial do Estado do Paraná, da garantia de autenticidade deste documento, desde que visualizado através do site http://www.imprensaoficial.pr.gov.br

55846068987	ELIZAMARA DE FARIA PEREIRA DE MATOS	4	SC02	SAO PEDRO DO IVAI	CONJ HAB VIRGINIO SECO,E E DO-EF	GEOGRAFIA	3	R0063824-07/02/2024 a partirde 02/04/2024
3744791947	ELIZANDRA CANDIDO DA SILVA	54	SC02	CASCAVEL	CATARATAS, C E C-M-EF M	LINGUA INGLESA	1	R0191224-02/04/2024 a partirde 08/04/2024
87507439968	ELIZANDRA GUARIZE	92	SC02	CURITIBA	INST ED PR PROF ERASMOPILOTTO-EF M N P	ESTUDO ORIENTADO	3	R0063824-07/02/2024 a partirde 05/04/2024
87507439968	ELIZANDRA GUARIZE	92	SC02	CURITIBA	INST ED PR PROF ERASMOPILOTTO-EF M N P	ESTUDO ORIENTADO	3	R0063824-07/02/2024 a partirde 05/04/2024
87507439968	ELIZANDRA GUARIZE	92	SC02	CURITIBA	INST ED PR PROF ERASMOPILOTTO-EF M N P	ESTUDO ORIENTADO	3	R0063824-07/02/2024 a partirde 05/04/2024
2940555923	ELIZANGELA FELIX DA SILVA	1	SC02	COLOMBO	ANTONIO L BRAGA, C E-EFM PROFIS NORMAL	LINGUA ESPANHOLA I	3	R0063824-07/02/2024 a partirde 01/04/2024
2940555923	ELIZANGELA FELIX DA SILVA	1	SC02	COLOMBO	ANTONIO L BRAGA, C E-EFM PROFIS NORMAL	LINGUA ESPANHOLA I	3	R0063824-07/02/2024 a partirde 01/04/2024
2404119940	ELIZANGELA ITAMARA KREPEL KRASOTA	1	SC02	TUNAS DO PARANA	SEVERO FERREIRA RUPPEL, C E-EF M PROFIS	MATEMATICA	2	R0063824-07/02/2024 a partirde 01/04/2024
94139326972	ELIZANGELA KADES	1	SC02	LARANJEIRAS DO SUL	FLORIANO PEIXOTO, C E-EF M	EDUCACAO FINANCEIRA	2	R0063824-07/02/2024 a partirde 11/03/2024
94139326972	ELIZANGELA KADES	1	SC02	LARANJEIRAS DO SUL	FLORIANO PEIXOTO, C E-EF M	MATEMATICA	5	R0063824-07/02/2024 a partirde 11/03/2024
74578782972	ELIZETE APARECIDA DE ASSIS RIBAS	1	SC02	QUITANDINHA	ALICE SANTANA PINTO, E-EI EF MOD ED ESP	DOCENCIA-TEC ESC CONV	15	R0122323-03/03/2023 a partirde 01/02/2024
74578782972	ELIZETE APARECIDA DE ASSIS RIBAS	1	SC02	QUITANDINHA	FRANCISCO LECHINOSKI, C E C-EF M	DOCENCIA ATEND EDUC ESP-INTEG	15	R0191224-02/04/2024 a partirde 01/02/2024
91917786972	ELIZETE CAMPOS DE SOUSA CARNELOS	90	SC02	ORTIGUEIRA	CENTRO EST EDUC PROFISFL AG DE ORTIG	COMPLEMENT ACAO	3	R0191224-02/04/2024 a partirde 28/02/2024
91917786972	ELIZETE CAMPOS DE SOUSA CARNELOS	90	SC02	ORTIGUEIRA	CENTRO EST EDUC PROFISFL AG DE ORTIG	MATEMATICA APLICADA	3	R0063824-07/02/2024 a partirde 01/02/2024
67392717987	ELIZEU PAULO MACHADO	1	SC02	FOZ DO IGUACU	MARIANO C PAGANOTO, CE PROF-EF M PROFIS	EDUCACAO FISICA	1	R0063824-07/02/2024 a partirde 02/04/2024
40904369900	ELOIZA HELENA DE PAULA DARIO LORENZI	1	SC02	IPORA	IPORA, C E DE-E F M P	LINGUA INGLESA	1	R0063824-07/02/2024 a partirde 08/04/2024
6439285963	ELSIO CASSIO GUAREZE	5	SC02	VERE	ARNALDO BUSATO, C E-E FM N PROFIS	FILOSOFIA	2	R0063824-07/02/2024 a partirde 03/04/2024
5333014914	ELTON LUIZ DE BARROS ARSIE	11	SC02	COLOMBO	CEEBJA ULYSSES GUIMARAES-EF M	MATEMATICA I	9	R0063824-07/02/2024 a partirde 01/04/2024
5333014914	ELTON LUIZ DE BARROS ARSIE	11	SC02	BOCAIUVA DO SUL	CARLOS ALBERTO RIBEIRO, C E-E F N	MATEMATICA	5	R0063824-07/02/2024 a partirde 01/04/2024
89733819972	ELZA ANTUNES DE LIMA BARBIERI	2	SC02	PINHAL DE SAO BENTO	VARGAS, C E PRES-EF M	EDUCACAO FISICA	1	R0122324-04/03/2024 a partirde 11/03/2024
2817531990	EMANOELA LUISIANA PEREIRA	1	SC02	CASCAVEL	WILSON JOFFRE, C E-EF MN PROFIS	LINGUA PORTUGUESA	3	R0063824-07/02/2024 a partirde 01/02/2024
2817531990	EMANOELA LUISIANA PEREIRA	1	SC02	CASCAVEL	WILSON JOFFRE, C E-EF MN PROFIS	LINGUA PORTUGUESA	3	R0063824-07/02/2024 a partirde 01/02/2024
2817531990	EMANOELA LUISIANA PEREIRA	1	SC02	CASCAVEL	WILSON JOFFRE, C E-EF MN PROFIS	LINGUA PORTUGUESA	3	R0063824-07/02/2024 a partirde 01/02/2024
2817531990	EMANOELA LUISIANA PEREIRA	1	SC02	CASCAVEL	WILSON JOFFRE, C E-EF MN PROFIS	LINGUA PORTUGUESA	3	R0063824-07/02/2024 a partirde 01/02/2024
2817531990	EMANOELA LUISIANA PEREIRA	1	SC02	CASCAVEL	WILSON JOFFRE, C E-EF MN PROFIS	LINGUA PORTUGUESA	3	R0063824-07/02/2024 a partirde 01/02/2024
83641190959	EMERSON CESAR ROSSARI	1	SC02	CURITIBA	JULIA WANDERLEY, C E-EFM PROFIS	GEOGRAFIA	1	R0063824-07/02/2024 a partirde 05/04/2024

67375928991	EMERSON LIMA DE OLIVEIRA	3	SC02	ARAPONGAS	UNIDADE POLO, C E-EF MPROFIS	EDUCACAO FISICA	2	R0063824-07/02/2024 a partirde 06/03/2024
67375928991	EMERSON LIMA DE OLIVEIRA	3	SC02	ARAPONGAS	UNIDADE POLO, C E-EF MPROFIS	EDUCACAO FISICA	2	R0063824-07/02/2024 a partirde 06/03/2024
67375928991	EMERSON LIMA DE OLIVEIRA	3	SC02	ARAPONGAS	UNIDADE POLO, C E-EF MPROFIS	EDUCACAO FISICA	2	R0063824-07/02/2024 a partirde 06/03/2024
67375928991	EMERSON LIMA DE OLIVEIRA	3	SC02	ARAPONGAS	UNIDADE POLO, C E-EF MPROFIS	EDUCACAO FISICA	2	R0063824-07/02/2024 a partirde 06/03/2024
67375928991	EMERSON LIMA DE OLIVEIRA	3	SC02	ARAPONGAS	UNIDADE POLO, C E-EF MPROFIS	EDUCACAO FISICA	2	R0063824-07/02/2024 a partirde 06/03/2024
67375928991	EMERSON LIMA DE OLIVEIRA	3	SC02	ARAPONGAS	UNIDADE POLO, C E-EF MPROFIS	EDUCACAO FISICA	2	R0063824-07/02/2024 a partirde 06/03/2024
67375928991	EMERSON LIMA DE OLIVEIRA	3	SC02	ARAPONGAS	UNIDADE POLO, C E-EF MPROFIS	EDUCACAO FISICA	2	R0063824-07/02/2024 a partirde 06/03/2024
79598803953	EMERSON LUIZ BAZZA	1	SC02	OURIZONA	BENOIL F M BOSKA, C EPROF-EF M	COMPONENTE CURRIC ELETIVO I	2	R0063824-07/02/2024 a partirde 05/04/2024
44068123934	EMILIA GERTRUDES STEIGENBERGER BEFFA	1	SC02	ROLANDIA	SOUZA NAVES, C E-EF MPROFIS	LINGUA PORTUGUESA	3	R0063824-07/02/2024 a partirde 15/04/2024
44068123934	EMILIA GERTRUDES STEIGENBERGER BEFFA	1	SC02	ROLANDIA	SOUZA NAVES, C E-EF MPROFIS	LINGUA PORTUGUESA	3	R0063824-07/02/2024 a partirde 15/04/2024
58757597987	EMILSON RIBEIRO DE FRANCA	1	SC02	TOMAZINA	FRANCISCO I OLIVEIRA, EE-EF	EDUCACAO FISICA	1	R0063824-07/02/2024 a partirde 15/03/2024
55395562915	ENI APARECIDA VALIATI	1	SC02	CHOPINZINHO	JOAO PAULO I, C E C-EF M	HISTORIA I	1	R0063824-07/02/2024 a partirde 08/04/2024
3364050902	ENI LAURA PUJAK STEFFENS	2	SC02	IMBITUVA	SANTO ANTONIO, C E-EF MPROFIS	MATEMATICA	5	R0063824-07/02/2024 a partirde 04/03/2024
3364050902	ENI LAURA PUJAK STEFFENS	2	SC02	IMBITUVA	SANTO ANTONIO, C E-EF MPROFIS	MATEMATICA	1	R0063824-07/02/2024 a partirde 04/03/2024
3364050902	ENI LAURA PUJAK STEFFENS	2	SC02	IMBITUVA	SANTO ANTONIO, C E-EF MPROFIS	MATEMATICA	5	R0063824-07/02/2024 a partirde 04/03/2024
3364050902	ENI LAURA PUJAK STEFFENS	2	SC02	IMBITUVA	SANTO ANTONIO, C E-EF MPROFIS	EDUCACAO FINANCEIRA	1	R0063824-07/02/2024 a partirde 04/03/2024
3364050902	ENI LAURA PUJAK STEFFENS	2	SC02	IMBITUVA	SANTO ANTONIO, C E-EF MPROFIS	EDUCACAO FINANCEIRA	2	R0063824-07/02/2024 a partirde 04/03/2024
3364050902	ENI LAURA PUJAK STEFFENS	2	SC02	IMBITUVA	SANTO ANTONIO, C E-EF MPROFIS	MATEMATICA II	2	R0122324-04/03/2024 a partirde 04/03/2024
52478246953	ENI POLETTO	2	SC02	TOLEDO	DARIO VELLOZO, C E-EF MPROFIS	EDUCACAO FISICA	1	R0063824-07/02/2024 a partirde 08/04/2024
66189020968	ENIO JOSE FELINI	1	SC02	FOZ DO IGUACU	PIONEIROS, C E-EF M	COMPONENTE CURRICULAR ELETIVO	2	R0063824-07/02/2024 a partirde 18/03/2024
66189020968	ENIO JOSE FELINI	1	SC02	FOZ DO IGUACU	PIONEIROS, C E-EF M	PROTAGONISMO	1	R0063824-07/02/2024 a partirde 18/03/2024
66189020968	ENIO JOSE FELINI	1	SC02	FOZ DO IGUACU	PIONEIROS, C E-EF M	PROTAGONISMO	1	R0063824-07/02/2024 a partirde 18/03/2024
66189020968	ENIO JOSE FELINI	1	SC02	FOZ DO IGUACU	PIONEIROS, C E-EF M	EDUCACAO FISICA	2	R0063824-07/02/2024 a partirde 18/03/2024
66189020968	ENIO JOSE FELINI	1	SC02	FOZ DO IGUACU	PIONEIROS, C E-EF M	EDUCACAO FISICA	2	R0063824-07/02/2024 a partirde 18/03/2024
66189020968	ENIO JOSE FELINI	1	SC02	FOZ DO IGUACU	PIONEIROS, C E-EF M	EDUCACAO FISICA	2	R0063824-07/02/2024 a partirde 18/03/2024
66189020968	ENIO JOSE FELINI	1	SC02	FOZ DO IGUACU	PIONEIROS, C E-EF M	EDUCACAO FISICA	2	R0063824-07/02/2024 a partirde 18/03/2024

Diário Oficial Certificado Digitalmente
O Departamento de Imprensa Oficial do Estado do Paraná, da garantia de autenticidade deste documento, desde que visualizado através do site http://www.imprensaoficial.pr.gov.br

66189020968	ENIO JOSE FELINI	1	SC02	FOZ DO IGUACU	PIONEIROS, C E-EF M	EDUCACAO FISICA	2	R0063824-07/02/2024 a partirde 18/03/2024
66189020968	ENIO JOSE FELINI	1	SC02	FOZ DO IGUACU	PIONEIROS, C E-EF M	EDUCACAO FISICA	1	R0063824-07/02/2024 a partirde 18/03/2024
49682962900	ENIO PROENCA ARAUJO	1	SC02	SAO SEBASTIAO DA AMOREIRA	JERONIMO ONUMA, C E PE-EF M N PROFIS	EDUCACAO FISICA II	3	R0063824-07/02/2024 a partirde 01/04/2024
49682962900	ENIO PROENCA ARAUJO	1	SC02	SAO SEBASTIAO DA AMOREIRA	JERONIMO ONUMA, C E PE-EF M N PROFIS	AULA ESPEC TREINAM ESPORTIVO	4	R0063824-07/02/2024 a partirde 01/04/2024
49682962900	ENIO PROENCA ARAUJO	1	SC02	SAO SEBASTIAO DA AMOREIRA	JERONIMO ONUMA, C E PE-EF M N PROFIS	EDUCACAO FISICA I	2	R0063824-07/02/2024 a partirde 01/04/2024
49682962900	ENIO PROENCA ARAUJO	1	SC02	SAO SEBASTIAO DA AMOREIRA	JERONIMO ONUMA, C E PE-EF M N PROFIS	EDUCACAO FISICA	2	R0063824-07/02/2024 a partirde 01/04/2024
49682962900	ENIO PROENCA ARAUJO	1	SC02	SAO SEBASTIAO DA AMOREIRA	JERONIMO ONUMA, C E PE-EF M N PROFIS	EDUCACAO FISICA	3	R0063824-07/02/2024 a partirde 01/04/2024
49682962900	ENIO PROENCA ARAUJO	1	SC02	SAO SEBASTIAO DA AMOREIRA	JOAO TURIN, C E C-M-EF M	EDUCACAO FISICA	1	R0063824-07/02/2024 a partirde 01/04/2024
4072455962	ERICA CRISTINA DA COSTA	1	SC02	ASSAI	RIO BRANCO, C E BR DO-EF M	ROBOTICA	2	R0191224-02/04/2024 a partirde 08/04/2024
4072455962	ERICA CRISTINA DA COSTA	1	SC02	ASSAI	RIO BRANCO, C E BR DO-EF M	ROBOTICA	2	R0191224-02/04/2024 a partirde 08/04/2024
4072455962	ERICA CRISTINA DA COSTA	1	SC02	ASSAI	RIO BRANCO, C E BR DO-EF M	ROBOTICA	2	R0191224-08/04/2024 a partirde 09/04/2024
4072455962	ERICA CRISTINA DA COSTA	1	SC02	ASSAI	RIO BRANCO, C E BR DO-EF M	ROBOTICA	2	R0191224-08/04/2024 a partirde 09/04/2024
4072455962	ERICA CRISTINA DA COSTA	1	SC02	ASSAI	RIO BRANCO, C E BR DO-EF M	ROBOTICA	2	R0191224-08/04/2024 a partirde 09/04/2024
4072455962	ERICA CRISTINA DA COSTA	1	SC02	ASSAI	RIO BRANCO, C E BR DO-EF M	ROBOTICA	2	R0191224-08/04/2024 a partirde 09/04/2024
4072455962	ERICA CRISTINA DA COSTA	1	SC02	ASSAI	RIO BRANCO, C E BR DO-EF M	ROBOTICA	2	R0191224-08/04/2024 a partirde 09/04/2024
4072455962	ERICA CRISTINA DA COSTA	1	SC02	ASSAI	RIO BRANCO, C E BR DO-EF M	ROBOTICA	2	R0063824-07/02/2024 a partirde 22/03/2024
4072455962	ERICA CRISTINA DA COSTA	1	SC02	ASSAI	RIO BRANCO, C E BR DO-EF M	ROBOTICA	2	R0063824-07/02/2024 a partirde 22/03/2024
4072455962	ERICA CRISTINA DA COSTA	1	SC02	ASSAI	RIO BRANCO, C E BR DO-EF M	ROBOTICA	2	R0063824-07/02/2024 a partirde 22/03/2024
4072455962	ERICA CRISTINA DA COSTA	1	SC02	ASSAI	RIO BRANCO, C E BR DO-EF M	ROBOTICA	2	R0063824-07/02/2024 a partirde 22/03/2024
4072455962	ERICA CRISTINA DA COSTA	1	SC02	ASSAI	RIO BRANCO, C E BR DO-EF M	ROBOTICA	2	R0191224-02/04/2024 a partirde 09/04/2024
4072455962	ERICA CRISTINA DA COSTA	1	SC02	ASSAI	RIO BRANCO, C E BR DO-EF M	ROBOTICA	2	R0191224-02/04/2024 a partirde 08/04/2024
4072455962	ERICA CRISTINA DA COSTA	1	SC02	ASSAI	RIO BRANCO, C E BR DO-EF M	ROBOTICA	1	R0063824-07/02/2024 a partirde 22/03/2024
4072455962	ERICA CRISTINA DA COSTA	1	SC02	ASSAI	RIO BRANCO, C E BR DO-EF M	ROBOTICA	2	R0063824-07/02/2024 a partirde 22/03/2024
4072455962	ERICA CRISTINA DA COSTA	1	SC02	ASSAI	RIO BRANCO, C E BR DO-EF M	ROBOTICA	2	R0063824-07/02/2024 a partirde 22/03/2024
4072455962	ERICA CRISTINA DA COSTA	1	SC02	ASSAI	RIO BRANCO, C E BR DO-EF M	ROBOTICA	2	R0191224-02/04/2024 a partirde 08/04/2024
4072455962	ERICA CRISTINA DA COSTA	1	SC02	ASSAI	RIO BRANCO, C E BR DO-EF M	ROBOTICA	2	R0191224-02/04/2024 a partirde 08/04/2024

4072455962	ERICA CRISTINA DA COSTA	1	SC02	ASSAI	RIO BRANCO, C E BR DO-EF M	ROBOTICA	1	R0191224-02/04/2024 a partirde 09/04/2024
4072455962	ERICA CRISTINA DA COSTA	1	SC02	ASSAI	RIO BRANCO, C E BR DO-EF M	PENSAMENTO COMPUTACIONAL	2	R0191224-08/04/2024 a partirde 09/04/2024
4072455962	ERICA CRISTINA DA COSTA	1	SC02	ASSAI	RIO BRANCO, C E BR DO-EF M	PENSAMENTO COMPUTACIONAL	2	R0063824-07/02/2024 a partirde 22/03/2024
4072455962	ERICA CRISTINA DA COSTA	1	SC02	ASSAI	RIO BRANCO, C E BR DO-EF M	PENSAMENTO COMPUTACIONAL	2	R0191224-02/04/2024 a partirde 08/04/2024
2880919908	ERICA NERI CAMARGO	1	SC02	ARAPONGAS	EMILIO DE MENEZES, C E-EF M N PROFIS	LINGUA PORTUGUESA	4	R0063824-07/02/2024 a partirde 07/03/2024
723013926	ERICA PAULA RAMOS DA SILVA DAL POZZO	1	SC02	MATELANDIA	EUCLIDES DA CUNHA, C E-E F M N PROFIS	CIENCIAS	1	R0063824-07/02/2024 a partirde 08/04/2024
6800131997	ERICA TOBIAS DE OLIVEIRA	1	SC02	LONDRINA	WILLIE DAVIDS, C E DR-EFM	GEOGRAFIA	3	R0122324-04/03/2024 a partirde 15/04/2024
6800131997	ERICA TOBIAS DE OLIVEIRA	1	SC02	LONDRINA	WILLIE DAVIDS, C E DR-EFM	GEOGRAFIA	2	R0122324-04/03/2024 a partirde 15/04/2024
6800131997	ERICA TOBIAS DE OLIVEIRA	1	SC02	LONDRINA	WILLIE DAVIDS, C E DR-EFM	GEOGRAFIA	2	R0122324-04/03/2024 a partirde 15/04/2024
6800131997	ERICA TOBIAS DE OLIVEIRA	1	SC02	LONDRINA	WILLIE DAVIDS, C E DR-EFM	GEOGRAFIA	3	R0122324-04/03/2024 a partirde 15/04/2024
6800131997	ERICA TOBIAS DE OLIVEIRA	1	SC02	LONDRINA	WILLIE DAVIDS, C E DR-EFM	GEOGRAFIA	2	R0122324-04/03/2024 a partirde 15/04/2024
6800131997	ERICA TOBIAS DE OLIVEIRA	1	SC02	LONDRINA	WILLIE DAVIDS, C E DR-EFM	COMPONENTE CURRICULAR ELETIVO	2	R0122324-04/03/2024 a partirde 15/04/2024
76177408915	ERICO ENGELMANN	1	SC02	LONDRINA	CENTRO EST EDU PROF PMARIA R CASTALDI	ARTE	2	R0063824-07/02/2024 a partirde 11/03/2024
2335124978	ERICSSON DIOGENES MACHADO	1	SC02	CIANORTE	ITACELINA BITTENCOURT, C E-EF M	MATEMATICA	3	R0063824-07/02/2024 a partirde 01/04/2024
2335124978	ERICSSON DIOGENES MACHADO	1	SC02	CIANORTE	ITACELINA BITTENCOURT, C E-EF M	MATEMATICA	3	R0063824-07/02/2024 a partirde 01/04/2024
2335124978	ERICSSON DIOGENES MACHADO	1	SC02	CIANORTE	ITACELINA BITTENCOURT, C E-EF M	MATEMATICA	1	R0191224-02/04/2024 a partirde 01/04/2024
2335124978	ERICSSON DIOGENES MACHADO	1	SC02	CIANORTE	ITACELINA BITTENCOURT, C E-EF M	MATEMATICA	3	R0191224-02/04/2024 a partirde 01/04/2024
2335124978	ERICSSON DIOGENES MACHADO	1	SC02	CIANORTE	ITACELINA BITTENCOURT, C E-EF M	EDUCACAO FINANCEIRA	2	R0063824-07/02/2024 a partirde 01/04/2024
2335124978	ERICSSON DIOGENES MACHADO	1	SC02	CIANORTE	ITACELINA BITTENCOURT, C E-EF M	COMPONENTE CURRIC ELETIVO I	2	R0063824-07/02/2024 a partirde 01/04/2024
2335124978	ERICSSON DIOGENES MACHADO	1	SC02	CIANORTE	ITACELINA BITTENCOURT, C E-EF M	MATEMATICA III	2	R0191224-02/04/2024 a partirde 01/04/2024
2335124978	ERICSSON DIOGENES MACHADO	1	SC02	CIANORTE	ITACELINA BITTENCOURT, C E-EF M	MATEMATICA III	2	R0063824-07/02/2024 a partirde 01/04/2024
2335124978	ERICSSON DIOGENES MACHADO	1	SC02	CIANORTE	ITACELINA BITTENCOURT, C E-EF M	COMPONENTE CURRICULAR ELETIVO	2	R0063824-07/02/2024 a partirde 01/04/2024
2335124978	ERICSSON DIOGENES MACHADO	1	SC02	CIANORTE	ITACELINA BITTENCOURT, C E-EF M	COMPONENTE CURRICULAR ELETIVO	2	R0191224-02/04/2024 a partirde 01/04/2024
85745758953	ERLICE MORAIS MEIRA ROSA	1	SC02	GRANDES RIOS	FLORIANO PEIXOTO, C E CMAL-EF M	COMPONENTE CURRIC ELETIVO I	1	R0063824-07/02/2024 a partirde 01/03/2024
61608858987	ERONETE CARDOSO PEREIRA	2	SC02	FOZ DO IGUACU	SANTA RITA, E E C-M-EF	REDACAO E LEITURA	2	R0063824-07/02/2024 a partirde 02/02/2024
61608858987	ERONETE CARDOSO PEREIRA	2	SC02	FOZ DO IGUACU	SANTA RITA, E E C-M-EF	REDACAO E LEITURA	1	R0063824-07/02/2024 a partirde 02/02/2024

Diário Oficial Certificado Digitalmente
O Departamento de Imprensa Oficial do Estado do Paraná, da garantia de autenticidade deste documento, desde que visualizado através do site http://www.imprensaoficial.pr.gov.br

61608858987	ERONETE CARDOSO PEREIRA	2	SC02	FOZ DO IGUACU	SANTA RITA, E E C-M-EF	LINGUA PORTUGUESA	4	R0063824-07/02/2024 a partirde 02/02/2024
61608858987	ERONETE CARDOSO PEREIRA	2	SC02	FOZ DO IGUACU	SANTA RITA, E E C-M-EF	LINGUA PORTUGUESA	4	R0063824-07/02/2024 a partirde 02/02/2024
61608858987	ERONETE CARDOSO PEREIRA	2	SC02	FOZ DO IGUACU	SANTA RITA, E E C-M-EF	LINGUA PORTUGUESA	4	R0063824-07/02/2024 a partirde 02/02/2024
45657505972	EROTILDE ALVES DE OLIVEIRA	1	SC02	MATINHOS	SERTAOZINHO, C E C-M-EFM N PROFIS	GEOGRAFIA	1	R0063824-07/02/2024 a partirde 08/04/2024
45657505972	EROTILDE ALVES DE OLIVEIRA	1	SC02	MATINHOS	SERTAOZINHO, C E C-M-EFM N PROFIS	GEOGRAFIA	1	R0191224-02/04/2024 a partirde 07/07/2024
2906172944	EUCLEDIO LUIZ KNOB	2	SC02	QUATRO BARRAS	ARLINDA F CREPLIVE, C E-EF M PROFIS	HISTORIA	1	R0191224-02/04/2024 a partirde 01/02/2024
2906172944	EUCLEDIO LUIZ KNOB	2	SC02	QUATRO BARRAS	ARLINDA F CREPLIVE, C E-EF M PROFIS	FILOSOFIA	2	R0191224-02/04/2024 a partirde 01/02/2024
6228865846	EUNICE APARECIDA PEREIRA MOTTA MORI	91	SC02	CIANORTE	ITACELINA BITTENCOURT, C E-EF M	MENTORIA	2	R0063824-07/02/2024 a partirde 02/04/2024
6228865846	EUNICE APARECIDA PEREIRA MOTTA MORI	91	SC02	CIANORTE	ITACELINA BITTENCOURT, C E-EF M	MENTORIA	2	R0063824-07/02/2024 a partirde 02/04/2024
98907611068	EUNICE BILLER	4	SC02	CASCAVEL	CENTRO EST EDUC PROFISPEDRO B NETO	LINGUA PORTUGUESA	3	R0063824-07/02/2024 a partirde 01/02/2024
98907611068	EUNICE BILLER	4	SC02	CASCAVEL	CENTRO EST EDUC PROFISPEDRO B NETO	LINGUA PORTUGUESA	4	R0191224-02/04/2024 a partirde 25/02/2024
98907611068	EUNICE BILLER	4	SC02	CASCAVEL	CENTRO EST EDUC PROFISPEDRO B NETO	LINGUA PORTUGUESA	1	R0063824-07/02/2024 a partirde 01/02/2024
98907611068	EUNICE BILLER	4	SC02	CASCAVEL	CENTRO EST EDUC PROFISPEDRO B NETO	LINGUA PORTUGUESA	1	R0063824-07/02/2024 a partirde 01/02/2024
98907611068	EUNICE BILLER	4	SC02	CASCAVEL	CENTRO EST EDUC PROFISPEDRO B NETO	LINGUA PORTUGUESA	3	R0063824-07/02/2024 a partirde 01/02/2024
98907611068	EUNICE BILLER	4	SC02	CASCAVEL	CENTRO EST EDUC PROFISPEDRO B NETO	LINGUA PORTUGUESA	1	R0063824-07/02/2024 a partirde 01/02/2024
99972662934	EUNICE DA ROSA PELENTIER	4	SC02	QUEDAS DO IGUACU	SIGISMUNDO, C E PE-EF MN PROFIS	REDACAO E LEITURA	1	R0063824-07/02/2024 a partirde 03/04/2024
82554811920	EUNICE RAQUEL DESPLANCHES ASSIS	2	SC02	CERRO AZUL	ISABEL, C E PRINC-EF M NPROFIS	LINGUA PORTUGUESA	1	R0063824-07/02/2024 a partirde 08/04/2024
43563112991	EUNICE SCHUAIGERT SANTOS	2	SC02	GUARAPUAVA	DULCE MASCHIO, C E PROFA-EF M PROFIS	ENSINO RELIGIOSO	1	R0122324-04/03/2024 a partirde 29/02/2024
43563112991	EUNICE SCHUAIGERT SANTOS	2	SC02	GUARAPUAVA	DULCE MASCHIO, C E PROFA-EF M PROFIS	ENSINO RELIGIOSO	1	R0122324-04/03/2024 a partirde 29/02/2024
43563112991	EUNICE SCHUAIGERT SANTOS	2	SC02	GUARAPUAVA	DULCE MASCHIO, C E PROFA-EF M PROFIS	ENSINO RELIGIOSO	1	R0122324-04/03/2024 a partirde 29/02/2024
8383999836	EUTALIA MARGARIDA SCUTERI PEREIRA LIMA	3	SC02	CAMPINA GRANDE DO SUL	BANDEIRANTES, C E-EF MPROFIS	MATEMATICA	5	R0063824-07/02/2024 a partirde 25/03/2024
8383999836	EUTALIA MARGARIDA SCUTERI PEREIRA LIMA	3	SC02	CAMPINA GRANDE DO SUL	BANDEIRANTES, C E-EF MPROFIS	MATEMATICA	5	R0063824-07/02/2024 a partirde 25/03/2024
8383999836	EUTALIA MARGARIDA SCUTERI PEREIRA LIMA	3	SC02	CAMPINA GRANDE DO SUL	BANDEIRANTES, C E-EF MPROFIS	MATEMATICA	5	R0063824-07/02/2024 a partirde 25/03/2024
84385391904	EVA APARECIDA DOS SANTOS SILVA	92	SC02	MARINGA	PARQUE ITAIPU, C E DO-EFM	PROJETO DE VIDA I	2	R0063824-07/02/2024 a partirde 01/04/2024
84385391904	EVA APARECIDA DOS SANTOS SILVA	92	SC02	MARINGA	PARQUE ITAIPU, C E DO-EFM	PROJETO DE VIDA I	3	R0063824-07/02/2024 a partirde 01/04/2024
84385391904	EVA APARECIDA DOS SANTOS SILVA	92	SC02	MARINGA	PARQUE ITAIPU, C E DO-EFM	PROJETO DE VIDA I	1	R0063824-07/02/2024 a partirde 01/04/2024

84385391904	EVA APARECIDA DOS SANTOS SILVA	92	SC02	MARINGA	PARQUE ITAIPU, C E DO-EFM	ENSINO RELIGIOSO	1	R0063824-07/02/2024 a partirde 01/04/2024
84385391904	EVA APARECIDA DOS SANTOS SILVA	92	SC02	MARINGA	PARQUE ITAIPU, C E DO-EFM	ENSINO RELIGIOSO	1	R0063824-07/02/2024 a partirde 01/04/2024
84385391904	EVA APARECIDA DOS SANTOS SILVA	92	SC02	MARINGA	PARQUE ITAIPU, C E DO-EFM	ENSINO RELIGIOSO	1	R0063824-07/02/2024 a partirde 22/03/2024
84385391904	EVA APARECIDA DOS SANTOS SILVA	92	SC02	MARINGA	PARQUE ITAIPU, C E DO-EFM	HISTORIA	3	R0063824-07/02/2024 a partirde 01/04/2024
84385391904	EVA APARECIDA DOS SANTOS SILVA	92	SC02	MARINGA	PARQUE ITAIPU, C E DO-EFM	HISTORIA	2	R0063824-07/02/2024 a partirde 01/04/2024
81044259949	EVA APARECIDA MONTANI	2	SC02	IMBITUVA	SANTO ANTONIO, C E-EF MPROFIS	MATEMATICA II	9	R0191224-02/04/2024 a partirde 15/04/2024
81044259949	EVA APARECIDA MONTANI	2	SC02	IMBITUVA	SANTO ANTONIO, C E-EF MPROFIS	EDUCACAO FINANCEIRA	4	R0191224-02/04/2024 a partirde 15/04/2024
81044259949	EVA APARECIDA MONTANI	2	SC02	IMBITUVA	SANTO ANTONIO, C E-EF MPROFIS	MATEMATICA	2	R0191224-02/04/2024 a partirde 15/04/2024
4177280933	EVANDRIA APARECIDA LUSVARDI MAZONI	90	SC02	MUNHOZ DE MELO	JOSE F SALDANHA, C E ENG-EF M	ARTE I	2	R0191224-02/04/2024 a partirde 01/10/2023
4177280933	EVANDRIA APARECIDA LUSVARDI MAZONI	90	SC02	MUNHOZ DE MELO	JOSE F SALDANHA, C E ENG-EF M	ARTE I	2	R0191224-02/04/2024 a partirde 01/10/2023
4177280933	EVANDRIA APARECIDA LUSVARDI MAZONI	90	SC02	MUNHOZ DE MELO	JOSE F SALDANHA, C E ENG-EF M	ROBOTICA	2	R0191224-02/04/2024 a partirde 01/02/2024
4177280933	EVANDRIA APARECIDA LUSVARDI MAZONI	90	SC02	MUNHOZ DE MELO	JOSE F SALDANHA, C E ENG-EF M	ROBOTICA	2	R0191224-02/04/2024 a partirde 01/02/2024
4177280933	EVANDRIA APARECIDA LUSVARDI MAZONI	90	SC02	MUNHOZ DE MELO	JOSE F SALDANHA, C E ENG-EF M	ROBOTICA	2	R0122324-04/03/2024 a partirde 07/02/2024
4177280933	EVANDRIA APARECIDA LUSVARDI MAZONI	90	SC02	MUNHOZ DE MELO	JOSE F SALDANHA, C E ENG-EF M	ROBOTICA	2	R0122324-04/03/2024 a partirde 07/02/2024
4177280933	EVANDRIA APARECIDA LUSVARDI MAZONI	90	SC02	MUNHOZ DE MELO	JOSE F SALDANHA, C E ENG-EF M	ROBOTICA	2	R0191224-02/04/2024 a partirde 01/02/2024
4177280933	EVANDRIA APARECIDA LUSVARDI MAZONI	90	SC02	MUNHOZ DE MELO	JOSE F SALDANHA, C E ENG-EF M	ROBOTICA	2	R0191224-02/04/2024 a partirde 01/02/2024
4177280933	EVANDRIA APARECIDA LUSVARDI MAZONI	90	SC02	MUNHOZ DE MELO	JOSE F SALDANHA, C E ENG-EF M	ROBOTICA	2	R0191224-02/04/2024 a partirde 01/02/2024
4177280933	EVANDRIA APARECIDA LUSVARDI MAZONI	90	SC02	MUNHOZ DE MELO	JOSE F SALDANHA, C E ENG-EF M	ROBOTICA	2	R0191224-02/04/2024 a partirde 07/02/2024
4177280933	EVANDRIA APARECIDA LUSVARDI MAZONI	90	SC02	MUNHOZ DE MELO	JOSE F SALDANHA, C E ENG-EF M	ROBOTICA	2	R0191224-02/04/2024 a partirde 07/02/2024
4177280933	EVANDRIA APARECIDA LUSVARDI MAZONI	90	SC02	MUNHOZ DE MELO	JOSE F SALDANHA, C E ENG-EF M	ROBOTICA	2	R0191224-02/04/2024 a partirde 07/02/2024
4177280933	EVANDRIA APARECIDA LUSVARDI MAZONI	90	SC02	MUNHOZ DE MELO	JOSE F SALDANHA, C E ENG-EF M	ROBOTICA	2	R0191224-02/04/2024 a partirde 01/02/2024
4177280933	EVANDRIA APARECIDA LUSVARDI MAZONI	90	SC02	MUNHOZ DE MELO	JOSE F SALDANHA, C E ENG-EF M	PENSAMENTO COMPUTACIONAL	2	R0191224-02/04/2024 a partirde 01/10/2023
4177280933	EVANDRIA APARECIDA LUSVARDI MAZONI	90	SC02	MUNHOZ DE MELO	JOSE F SALDANHA, C E ENG-EF M	PENSAMENTO COMPUTACIONAL	2	R0191224-02/04/2024 a partirde 01/10/2023
4177280933	EVANDRIA APARECIDA LUSVARDI MAZONI	90	SC02	MUNHOZ DE MELO	JOSE F SALDANHA, C E ENG-EF M	PENSAMENTO COMPUTACIONAL	2	R0191224-02/04/2024 a partirde 01/10/2023
4177280933	EVANDRIA APARECIDA LUSVARDI MAZONI	90	SC02	MUNHOZ DE MELO	JOSE F SALDANHA, C E ENG-EF M	ARTE	1	R0191224-02/04/2024 a partirde 01/10/2023

Diário Oficial Certificado Digitalmente
O Departamento de Imprensa Oficial do Estado do Paraná, da garantia de autenticidade deste documento, desde que visualizado através do site http://www.imprensaoficial.pr.gov.br

4177280933	EVANDRIA APARECIDA LUSVARDI MAZONI	90	SC02	MUNHOZ DE MELO	JOSE F SALDANHA, C E ENG-EF M	ARTE	1	R0191224-02/04/2024 a partirde 01/10/2023
4177280933	EVANDRIA APARECIDA LUSVARDI MAZONI	90	SC02	MUNHOZ DE MELO	JOSE F SALDANHA, C E ENG-EF M	ARTE	1	R0191224-02/04/2024 a partirde 01/10/2023
4177280933	EVANDRIA APARECIDA LUSVARDI MAZONI	90	SC02	MUNHOZ DE MELO	JOSE F SALDANHA, C E ENG-EF M	ARTE	2	R0191224-02/04/2024 a partirde 01/10/2023
4177280933	EVANDRIA APARECIDA LUSVARDI MAZONI	90	SC02	MUNHOZ DE MELO	JOSE F SALDANHA, C E ENG-EF M	ARTE	2	R0191224-02/04/2024 a partirde 01/02/2024
4177280933	EVANDRIA APARECIDA LUSVARDI MAZONI	90	SC02	MUNHOZ DE MELO	JOSE F SALDANHA, C E ENG-EF M	ARTE	2	R0191224-02/04/2024 a partirde 01/02/2024
4177280933	EVANDRIA APARECIDA LUSVARDI MAZONI	90	SC02	MUNHOZ DE MELO	JOSE F SALDANHA, C E ENG-EF M	ARTE	2	R0191224-02/04/2024 a partirde 01/02/2024
4177280933	EVANDRIA APARECIDA LUSVARDI MAZONI	90	SC02	MUNHOZ DE MELO	JOSE F SALDANHA, C E ENG-EF M	ARTE	2	R0191224-02/04/2024 a partirde 01/02/2024
4177280933	EVANDRIA APARECIDA LUSVARDI MAZONI	90	SC02	MUNHOZ DE MELO	JOSE F SALDANHA, C E ENG-EF M	ARTE II	2	R0191224-02/04/2024 a partirde 07/02/2024
4177280933	EVANDRIA APARECIDA LUSVARDI MAZONI	90	SC02	MUNHOZ DE MELO	JOSE F SALDANHA, C E ENG-EF M	ARTE II	2	R0191224-02/04/2024 a partirde 07/02/2024
4177280933	EVANDRIA APARECIDA LUSVARDI MAZONI	90	SC02	MUNHOZ DE MELO	JOSE F SALDANHA, C E ENG-EF M	ARTE II	2	R0122324-04/03/2024 a partirde 07/02/2024
4177280933	EVANDRIA APARECIDA LUSVARDI MAZONI	90	SC02	MUNHOZ DE MELO	JOSE F SALDANHA, C E ENG-EF M	ESTUDO ORIENTADO	3	R0191224-02/04/2024 a partirde 07/02/2024
4177280933	EVANDRIA APARECIDA LUSVARDI MAZONI	90	SC02	MUNHOZ DE MELO	JOSE F SALDANHA, C E ENG-EF M	ESTUDO ORIENTADO	3	R0122324-04/03/2024 a partirde 07/02/2024
4177280933	EVANDRIA APARECIDA LUSVARDI MAZONI	90	SC02	MUNHOZ DE MELO	JOSE F SALDANHA, C E ENG-EF M	ESTUDO ORIENTADO	3	R0191224-02/04/2024 a partirde 07/02/2024
4177280933	EVANDRIA APARECIDA LUSVARDI MAZONI	90	SC02	MUNHOZ DE MELO	JOSE F SALDANHA, C E ENG-EF M	ESTUDO ORIENTADO	3	R0191224-02/04/2024 a partirde 01/02/2024
4177280933	EVANDRIA APARECIDA LUSVARDI MAZONI	90	SC02	MUNHOZ DE MELO	JOSE F SALDANHA, C E ENG-EF M	ESTUDO ORIENTADO	3	R0191224-02/04/2024 a partirde 01/02/2024
4177280933	EVANDRIA APARECIDA LUSVARDI MAZONI	90	SC02	MUNHOZ DE MELO	JOSE F SALDANHA, C E ENG-EF M	ESTUDO ORIENTADO	3	R0191224-02/04/2024 a partirde 01/02/2024
77964853953	EVANILDA APARECIDA CARDOSO	1	SC02	CAMPO LARGO	OTALIPIO P DE ANDRADE,C E-EF M PROFIS	EDUCACAO FINANCEIRA	1	R0063824-07/02/2024 a partirde 14/03/2024
77964853953	EVANILDA APARECIDA CARDOSO	1	SC02	CAMPO LARGO	OTALIPIO P DE ANDRADE,C E-EF M PROFIS	EDUCACAO FINANCEIRA	1	R0191224-02/04/2024 a partirde 14/03/2024
77964853953	EVANILDA APARECIDA CARDOSO	1	SC02	CAMPO LARGO	OTALIPIO P DE ANDRADE,C E-EF M PROFIS	MATEMATICA	5	R0063824-07/02/2024 a partirde 14/03/2024
77964853953	EVANILDA APARECIDA CARDOSO	1	SC02	CAMPO LARGO	OTALIPIO P DE ANDRADE,C E-EF M PROFIS	MATEMATICA	4	R0063824-07/02/2024 a partirde 14/03/2024
77964853953	EVANILDA APARECIDA CARDOSO	1	SC02	CAMPO LARGO	OTALIPIO P DE ANDRADE,C E-EF M PROFIS	MATEMATICA	5	R0063824-07/02/2024 a partirde 14/03/2024
77964853953	EVANILDA APARECIDA CARDOSO	1	SC02	CAMPO LARGO	OTALIPIO P DE ANDRADE,C E-EF M PROFIS	MATEMATICA	4	R0191224-02/04/2024 a partirde 14/03/2024
46259465904	EVANIRA MARIA COSTA DE SOUZA WEINGARTNER	3	SC02	UNIAO DA VITORIA	ASTOLPHO MACEDO SOUZA, C E-EF M	LINGUA ESPANHOLA-CELEM	4	R0063824-07/02/2024 a partirde 18/03/2024
46259465904	EVANIRA MARIA COSTA DE SOUZA WEINGARTNER	3	SC02	UNIAO DA VITORIA	ADILES BORDIN, C E-EF M	LINGUA ESPANHOLA-CELEM	1	R0063824-07/02/2024 a partirde 18/03/2024
46259465904	EVANIRA MARIA COSTA DE SOUZA WEINGARTNER	3	SC02	UNIAO DA VITORIA	ADILES BORDIN, C E-EF M	LINGUA ESPANHOLA-CELEM	4	R0063824-07/02/2024 a partirde 18/03/2024
83048480900	EVANISE PASCOA COSTA	21	SC02	RIO BRANCO DO SUL	MANOEL B.DE MACEDO, CE C-M PROF-EF M P	ARTE II	1	R0063824-07/02/2024 a partirde 26/02/2024

68759827904	EVELISE ARLETE COLODEL	1	SC02	ALMIRANTE TAMANDARE	JARDIM PARAISO, C E-EF M	MATEMATICA	2	R0122324-04/03/2024 a partirde 21/02/2024
79184324791	EVELYN VIEIRA AMORIM	52	SC02	FOZ DO IGUACU	RIO BRANCO, C E BAR DO-EF M N PROF	MET ENS HISTORIA	2	R0063824-07/02/2024 a partirde 01/04/2024
79184324791	EVELYN VIEIRA AMORIM	52	SC02	FOZ DO IGUACU	RIO BRANCO, C E BAR DO-EF M N PROF	MET ENS HISTORIA	2	R0063824-07/02/2024 a partirde 01/04/2024
79184324791	EVELYN VIEIRA AMORIM	52	SC02	FOZ DO IGUACU	RIO BRANCO, C E BAR DO-EF M N PROF	HABILIDADES SOCIO-EMOCIONAIS	2	R0063824-07/02/2024 a partirde 01/04/2024
79184324791	EVELYN VIEIRA AMORIM	52	SC02	FOZ DO IGUACU	RIO BRANCO, C E BAR DO-EF M N PROF	MET DO ENS GEOGRAF E HISTORIA	3	R0063824-07/02/2024 a partirde 01/04/2024
79184324791	EVELYN VIEIRA AMORIM	52	SC02	FOZ DO IGUACU	RIO BRANCO, C E BAR DO-EF M N PROF	MET DO ENS GEOGRAF E HISTORIA	3	R0063824-07/02/2024 a partirde 01/04/2024
79184324791	EVELYN VIEIRA AMORIM	52	SC02	FOZ DO IGUACU	RIO BRANCO, C E BAR DO-EF M N PROF	MET DO ENS GEOGRAF E HISTORIA	3	R0063824-07/02/2024 a partirde 01/04/2024
95487549915	EVERSON PORFIRIO DOS SANTOS	2	SC02	LONDRINA	CENTRO EST EDU PROF PMARIA R CASTALDI	SISTEMAS OPERACIONAIS	3	R0063824-07/02/2024 a partirde 14/03/2024
95487549915	EVERSON PORFIRIO DOS SANTOS	2	SC02	LONDRINA	CENTRO EST EDU PROF PMARIA R CASTALDI	FUND E ARQUITETURA DE COMPUT	4	R0063824-07/02/2024 a partirde 14/03/2024
55252630925	EWERTON ZARDO	4	SC02	CAMBE	OLAVO BILAC, C E-EF M NPROFIS	EDUCACAO FISICA	3	R0122324-04/03/2024 a partirde 19/02/2024
68936958968	FABIA BREZINSKI FABIANE	1	SC02	DOIS VIZINHOS	MONTEIRO LOBATO, C E-EFM	LINGUA PORTUGUESA	1	R0063824-07/02/2024 a partirde 04/03/2024
72746610949	FABIA MOREIRA SQUARCA CABRAL	1	SC02	LONDRINA	MARIA J B AGUILERA, C EPROFA-EF M PROF	PROF ATEND DOMICILIAR	6	R0191224-02/04/2024 a partirde 02/04/2024
1571318909	FABIA VIEIRA SALLES DO NASCIMENTO	1	SC02	LONDRINA	MACHADO DE ASSIS, C E-EF M	COMPONENTE CURRICULAR ELETIVO	1	R0063824-07/02/2024 a partirde 08/04/2024
3733029917	FABIA ZAMPRONIO COGINOTTI PANSERA	3	SC02	JURANDA	JOAO MAFFEI ROSA, C E-EF M	LINGUA PORTUGUESA	3	R0191224-02/04/2024 a partirde 08/04/2024
3733029917	FABIA ZAMPRONIO COGINOTTI PANSERA	3	SC02	JURANDA	JOAO MAFFEI ROSA, C E-EF M	LINGUA PORTUGUESA	3	R0191224-02/04/2024 a partirde 08/04/2024
3733029917	FABIA ZAMPRONIO COGINOTTI PANSERA	3	SC02	JURANDA	JOAO MAFFEI ROSA, C E-EF M	LINGUA PORTUGUESA	3	R0063824-07/02/2024 a partirde 08/04/2024
3733029917	FABIA ZAMPRONIO COGINOTTI PANSERA	3	SC02	JURANDA	JOAO MAFFEI ROSA, C E-EF M	LINGUA PORTUGUESA	3	R0063824-07/02/2024 a partirde 08/04/2024
3733029917	FABIA ZAMPRONIO COGINOTTI PANSERA	3	SC02	JURANDA	JOAO MAFFEI ROSA, C E-EF M	LINGUA PORTUGUESA	3	R0191224-02/04/2024 a partirde 08/04/2024
3733029917	FABIA ZAMPRONIO COGINOTTI PANSERA	3	SC02	JURANDA	JOAO MAFFEI ROSA, C E-EF M	LINGUA PORTUGUESA	3	R0191224-02/04/2024 a partirde 08/04/2024
3733029917	FABIA ZAMPRONIO COGINOTTI PANSERA	3	SC02	JURANDA	JOAO MAFFEI ROSA, C E-EF M	LINGUA PORTUGUESA	3	R0191224-02/04/2024 a partirde 08/04/2024
3733029917	FABIA ZAMPRONIO COGINOTTI PANSERA	3	SC02	JURANDA	JOAO MAFFEI ROSA, C E-EF M	LINGUA PORTUGUESA	3	R0063824-07/02/2024 a partirde 08/04/2024
3733029917	FABIA ZAMPRONIO COGINOTTI PANSERA	3	SC02	JURANDA	JOAO MAFFEI ROSA, C E-EF M	LINGUA PORTUGUESA	3	R0063824-07/02/2024 a partirde 08/04/2024
3733029917	FABIA ZAMPRONIO COGINOTTI PANSERA	3	SC02	JURANDA	JOAO MAFFEI ROSA, C E-EF M	LINGUA PORTUGUESA	3	R0063824-07/02/2024 a partirde 08/04/2024
5834459935	FABIANA ALVES MONTEIRO	5	SC02	CURITIBA	PAULINA P BORSARI, C E-EF M PROF	GEOGRAFIA	2	R0063824-07/02/2024 a partirde 15/03/2024
5834459935	FABIANA ALVES MONTEIRO	5	SC02	CURITIBA	PAULINA P BORSARI, C E-EF M PROF	GEOGRAFIA	2	R0063824-07/02/2024 a partirde 15/03/2024
5834459935	FABIANA ALVES MONTEIRO	5	SC02	CURITIBA	PAULINA P BORSARI, C E-EF M PROF	GEOGRAFIA	2	R0063824-07/02/2024 a partirde 15/03/2024

Diário Oficial Certificado Digitalmente
O Departamento de Imprensa Oficial do Estado do Paraná, da garantia de autenticidade deste documento, desde que visualizado através do site http://www.imprensaoficial.pr.gov.br

5834459935	FABIANA ALVES MONTEIRO	5	SC02	CURITIBA	JULIO MESQUITA, C E C-MPROF-EF M PROFIS	GEOGRAFIA	3	R0063824-07/02/2024 a partirde 20/03/2024
5834459935	FABIANA ALVES MONTEIRO	5	SC02	CURITIBA	JULIO MESQUITA, C E C-MPROF-EF M PROFIS	GEOGRAFIA	3	R0063824-07/02/2024 a partirde 20/03/2024
5834459935	FABIANA ALVES MONTEIRO	5	SC02	CURITIBA	PAULO LEMINSKI, C E-EF MN PROFIS	GEOGRAFIA	1	R0063824-07/02/2024 a partirde 20/03/2024
98524240920	FABIANA BOMBESSI DE OLIVEIRA	1	SC02	ARAPONGAS	NADIR M MONTANHA, C EPROFA-EF M	GEOGRAFIA	1	R0063824-07/02/2024 a partirde 01/04/2024
3724639910	FABIANA CRISTINA CAETANO	53	SC02	CIANORTE	IGLEA GROLLMANN, C E-EFM P	MATEMATICA III	2	R0063824-07/02/2024 a partirde 02/04/2024
3724639910	FABIANA CRISTINA CAETANO	53	SC02	CIANORTE	IGLEA GROLLMANN, C E-EFM P	ROBOTICA EDUCACIONAL	2	R0063824-07/02/2024 a partirde 02/04/2024
3724639910	FABIANA CRISTINA CAETANO	53	SC02	CIANORTE	IGLEA GROLLMANN, C E-EFM P	FISICA III	2	R0063824-07/02/2024 a partirde 02/04/2024
3724639910	FABIANA CRISTINA CAETANO	53	SC02	CIANORTE	IGLEA GROLLMANN, C E-EFM P	ROBOTICA PRIMEIROS PASSOS	2	R0063824-07/02/2024 a partirde 02/04/2024
3724639910	FABIANA CRISTINA CAETANO	53	SC02	CIANORTE	IGLEA GROLLMANN, C E-EFM P	FISICA I	2	R0063824-07/02/2024 a partirde 02/04/2024
3724639910	FABIANA CRISTINA CAETANO	53	SC02	CIANORTE	IGLEA GROLLMANN, C E-EFM P	MATEMATICA I	3	R0063824-07/02/2024 a partirde 02/04/2024
3724639910	FABIANA CRISTINA CAETANO	53	SC02	CIANORTE	CENTRO EST EDUC PROFIS CIANORTE	EDUCACAO FINANCEIRA	1	R0063824-07/02/2024 a partirde 02/04/2024
3724639910	FABIANA CRISTINA CAETANO	53	SC02	CIANORTE	CENTRO EST EDUC PROFIS CIANORTE	MATEMATICA	1	R0063824-07/02/2024 a partirde 02/04/2024
98331779991	FABIANA CRISTINA DE OLIVEIRA SOUZA CARDOSO	56	SC02	ICARAIMA	BENJAMIN CONSTANT, E EC -EF	REDACAO E LEITURA	2	R0063824-07/02/2024 a partirde 13/03/2024
98331779991	FABIANA CRISTINA DE OLIVEIRA SOUZA CARDOSO	56	SC02	ICARAIMA	BENJAMIN CONSTANT, E EC -EF	REDACAO E LEITURA	2	R0063824-07/02/2024 a partirde 13/03/2024
93042671968	FABIANA CURIONI DE MEDEIROS	1	SC02	CIDADE GAUCHA	COSTA E SILVA, C E MAL-EF M PROF NORMAL	LINGUA INGLESA I	1	R0063824-07/02/2024 a partirde 26/02/2024
93042671968	FABIANA CURIONI DE MEDEIROS	1	SC02	CIDADE GAUCHA	COSTA E SILVA, C E MAL-EF M PROF NORMAL	LINGUA INGLESA I	1	R0191224-02/04/2024 a partirde 08/03/2024
93042671968	FABIANA CURIONI DE MEDEIROS	1	SC02	CIDADE GAUCHA	COSTA E SILVA, C E MAL-EF M PROF NORMAL	LINGUA INGLESA I	1	R0191224-02/04/2024 a partirde 08/03/2024
82880727987	FABIANA FILOMENA ROCHA	1	SC02	CURITIBA	JOAO TURIN, C E C-M-EF MPROFIS	FISICA III	1	R0063824-07/02/2024 a partirde 11/03/2024
82880727987	FABIANA FILOMENA ROCHA	1	SC02	CURITIBA	JOAO TURIN, C E C-M-EF MPROFIS	EDUCACAO FINANCEIRA	2	R0063824-07/02/2024 a partirde 11/03/2024
82880727987	FABIANA FILOMENA ROCHA	1	SC02	CURITIBA	JOAO TURIN, C E C-M-EF MPROFIS	EDUCACAO FINANCEIRA	1	R0063824-07/02/2024 a partirde 11/03/2024
82880727987	FABIANA FILOMENA ROCHA	1	SC02	CURITIBA	JOAO TURIN, C E C-M-EF MPROFIS	EDUCACAO FINANCEIRA	2	R0063824-07/02/2024 a partirde 11/03/2024
82880727987	FABIANA FILOMENA ROCHA	1	SC02	CURITIBA	JOAO TURIN, C E C-M-EF MPROFIS	EDUCACAO FINANCEIRA	2	R0063824-07/02/2024 a partirde 11/03/2024
82880727987	FABIANA FILOMENA ROCHA	1	SC02	CURITIBA	JOAO TURIN, C E C-M-EF MPROFIS	EDUCACAO FINANCEIRA	1	R0063824-07/02/2024 a partirde 11/03/2024
82880727987	FABIANA FILOMENA ROCHA	1	SC02	CURITIBA	JOAO TURIN, C E C-M-EF MPROFIS	EDUCACAO FINANCEIRA	1	R0063824-07/02/2024 a partirde 11/03/2024
82880727987	FABIANA FILOMENA ROCHA	1	SC02	CURITIBA	JOAO TURIN, C E C-M-EF MPROFIS	EDUCACAO FINANCEIRA	1	R0063824-07/02/2024 a partirde 11/03/2024
28994713840	FABIANA MARCIA CAMARGO	90	SC02	CAMPINA GRANDE DO SUL	JOAO MARIA DE BARROS,C E PREF-EF M N PR	EDUCACAO FINANCEIRA	1	R0122324-04/03/2024 a partirde 04/03/2024

28994713840	FABIANA MARCIA CAMARGO	90	SC02	CAMPINA GRANDE DO SUL	JOAO MARIA DE BARROS,C E PREF-EF M N PR	PRATICA DE FORMACAO (EST SUP)	6	R0122324-04/03/2024 a partirde 04/03/2024
28994713840	FABIANA MARCIA CAMARGO	90	SC02	CAMPINA GRANDE DO SUL	JOAO MARIA DE BARROS,C E PREF-EF M N PR	PRATICA DE FORMACAO (EST SUP)	8	R0122324-04/03/2024 a partirde 04/03/2024
28994713840	FABIANA MARCIA CAMARGO	90	SC02	CAMPINA GRANDE DO SUL	JOAO MARIA DE BARROS,C E PREF-EF M N PR	PRATICA DE FORMACAO (EST SUP)	8	R0191224-02/04/2024 a partirde 26/02/2024
28994713840	FABIANA MARCIA CAMARGO	90	SC02	CAMPINA GRANDE DO SUL	JOAO MARIA DE BARROS,C E PREF-EF M N PR	PRATICA DE FORMACAO (EST SUP)	8	R0191224-02/04/2024 a partirde 26/02/2024
28994713840	FABIANA MARCIA CAMARGO	90	SC02	CAMPINA GRANDE DO SUL	JOAO MARIA DE BARROS,C E PREF-EF M N PR	ARTE	2	R0191224-02/04/2024 a partirde 11/03/2024
28994713840	FABIANA MARCIA CAMARGO	90	SC02	CAMPINA GRANDE DO SUL	JOAO MARIA DE BARROS,C E PREF-EF M N PR	ARTE I	2	R0191224-02/04/2024 a partirde 11/03/2024
1637697961	FABIANO STOIEV	1	SC02	CURITIBA	BENTO M DA ROCHA NETO,C E-EF M PROFIS	HISTORIA I	3	R0191224-02/04/2024 a partirde 19/03/2024
1637697961	FABIANO STOIEV	1	SC02	CURITIBA	BENTO M DA ROCHA NETO,C E-EF M PROFIS	HISTORIA I	3	R0063824-07/02/2024 a partirde 01/02/2024
1637697961	FABIANO STOIEV	1	SC02	CURITIBA	BENTO M DA ROCHA NETO,C E-EF M PROFIS	HISTORIA I	3	R0191224-02/04/2024 a partirde 01/02/2024
1637697961	FABIANO STOIEV	1	SC02	CURITIBA	BENTO M DA ROCHA NETO,C E-EF M PROFIS	ENSINO RELIGIOSO	1	R0063824-07/02/2024 a partirde 01/02/2024
1637697961	FABIANO STOIEV	1	SC02	CURITIBA	BENTO M DA ROCHA NETO,C E-EF M PROFIS	ENSINO RELIGIOSO	1	R0063824-07/02/2024 a partirde 01/02/2024
1637697961	FABIANO STOIEV	1	SC02	CURITIBA	BENTO M DA ROCHA NETO,C E-EF M PROFIS	ENSINO RELIGIOSO	1	R0063824-07/02/2024 a partirde 01/02/2024
1637697961	FABIANO STOIEV	1	SC02	CURITIBA	BENTO M DA ROCHA NETO,C E-EF M PROFIS	ENSINO RELIGIOSO	1	R0063824-07/02/2024 a partirde 01/02/2024
1637697961	FABIANO STOIEV	1	SC02	CURITIBA	BENTO M DA ROCHA NETO,C E-EF M PROFIS	ENSINO RELIGIOSO	1	R0191224-02/04/2024 a partirde 19/03/2024
1637697961	FABIANO STOIEV	1	SC02	CURITIBA	BENTO M DA ROCHA NETO,C E-EF M PROFIS	ENSINO RELIGIOSO	1	R0191224-02/04/2024 a partirde 19/03/2024
1637697961	FABIANO STOIEV	1	SC02	CURITIBA	BENTO M DA ROCHA NETO,C E-EF M PROFIS	ENSINO RELIGIOSO	1	R0191224-02/04/2024 a partirde 19/03/2024
1637697961	FABIANO STOIEV	1	SC02	CURITIBA	BENTO M DA ROCHA NETO,C E-EF M PROFIS	ENSINO RELIGIOSO	1	R0191224-02/04/2024 a partirde 19/03/2024
1637697961	FABIANO STOIEV	1	SC02	CURITIBA	BENTO M DA ROCHA NETO,C E-EF M PROFIS	HISTORIA	2	R0063824-07/02/2024 a partirde 01/02/2024
1637697961	FABIANO STOIEV	1	SC02	CURITIBA	BENTO M DA ROCHA NETO,C E-EF M PROFIS	HISTORIA	2	R0191224-02/04/2024 a partirde 19/03/2024
1637697961	FABIANO STOIEV	1	SC02	CURITIBA	BENTO M DA ROCHA NETO,C E-EF M PROFIS	HISTORIA	2	R0191224-02/04/2024 a partirde 19/03/2024
1637697961	FABIANO STOIEV	1	SC02	CURITIBA	BENTO M DA ROCHA NETO,C E-EF M PROFIS	HISTORIA	2	R0191224-02/04/2024 a partirde 19/03/2024
1637697961	FABIANO STOIEV	1	SC02	CURITIBA	BENTO M DA ROCHA NETO,C E-EF M PROFIS	HISTORIA	2	R0191224-02/04/2024 a partirde 19/03/2024
1637697961	FABIANO STOIEV	1	SC02	CURITIBA	BENTO M DA ROCHA NETO,C E-EF M PROFIS	HISTORIA	2	R0063824-07/02/2024 a partirde 01/02/2024
1637697961	FABIANO STOIEV	1	SC02	CURITIBA	BENTO M DA ROCHA NETO,C E-EF M PROFIS	HISTORIA	2	R0191224-02/04/2024 a partirde 01/02/2024
1637697961	FABIANO STOIEV	1	SC02	CURITIBA	BENTO M DA ROCHA NETO,C E-EF M PROFIS	HISTORIA	2	R0191224-02/04/2024 a partirde 01/02/2024

Diário Oficial Certificado Digitalmente
O Departamento de Imprensa Oficial do Estado do Paraná, da garantia de autenticidade deste documento, desde que visualizado através do site http://www.imprensaoficial.pr.gov.br

1637697961	FABIANO STOIEV	1	SC02	CURITIBA	BENTO M DA ROCHA NETO,C E-EF M PROFIS	HISTORIA	2	R0063824-07/02/2024 a partirde 01/02/2024
1637697961	FABIANO STOIEV	1	SC02	CURITIBA	BENTO M DA ROCHA NETO,C E-EF M PROFIS	HISTORIA	2	R0063824-07/02/2024 a partirde 01/02/2024
3784654908	FABIO ANTONIO GABRIEL	54	SC02	SANTO ANTONIO DA PLATINA	RIO BRANCO, C E-EF M NPROFIS	PROJETO DE VIDA	1	R0063824-07/02/2024 a partirde 08/04/2024
3784654908	FABIO ANTONIO GABRIEL	54	SC02	SANTO ANTONIO DA PLATINA	RIO BRANCO, C E-EF M NPROFIS	PROJETO DE VIDA	1	R0063824-07/02/2024 a partirde 08/04/2024
3784654908	FABIO ANTONIO GABRIEL	54	SC02	SANTO ANTONIO DA PLATINA	RIO BRANCO, C E-EF M NPROFIS	PROJETO DE VIDA	1	R0191224-02/04/2024 a partirde 08/04/2024
2470215986	FABIO ANTULIO STANGUE	97	SC02	SAO JOSE DOS PINHAIS	SAO CRISTOVAO, C E-EF MPROFIS N	FILOSOFIA	1	R0122324-04/03/2024 a partirde 08/04/2024
94268827900	FABIO AUGUSTO CORADASSI	1	SC02	CAMPINA GRANDE DO SUL	JOAO MARIA DE BARROS,C E PREF-EF M N PR	MATEMATICA II	2	R0063824-07/02/2024 a partirde 26/02/2024
2242378961	FABIO DOS SANTOS	2	SC02	FOZ DO IGUACU	ALMIRO SARTORI, C E-EF MPROFIS	PROGRAMACAO BACK-END	4	R0063824-07/02/2024 a partirde 29/02/2024
2242378961	FABIO DOS SANTOS	2	SC02	FOZ DO IGUACU	ALMIRO SARTORI, C E-EF MPROFIS	PROGRAMACAO BACK-END	4	R0191224-02/04/2024 a partirde 18/03/2024
2242378961	FABIO DOS SANTOS	2	SC02	FOZ DO IGUACU	ALMIRO SARTORI, C E-EF MPROFIS	PROGRAMACAO NO DES DE SISTEMAS	4	R0191224-02/04/2024 a partirde 18/03/2024
2242378961	FABIO DOS SANTOS	2	SC02	FOZ DO IGUACU	ALMIRO SARTORI, C E-EF MPROFIS	PROGRAMACAO NO DES DE SISTEMAS	4	R0063824-07/02/2024 a partirde 29/02/2024
2446717969	FABIO JUNIOR PISSINATI	97	SC02	IBIPORA	UNIDADE POLO, C E-EF MPROFIS	EDUCACAO FINANCEIRA	1	R0063824-07/02/2024 a partirde 01/04/2024
88005100949	FABIO LUIS CAMARA CHAGAS	1	SC02	LONDRINA	CENTRO EST EDU PROF PMARIA R CASTALDI	INTRODUCAO A ECONOMIA	1	R0063824-07/02/2024 a partirde 05/03/2024
88005100949	FABIO LUIS CAMARA CHAGAS	1	SC02	LONDRINA	CENTRO EST EDU PROF PMARIA R CASTALDI	INTRODUCAO A ECONOMIA	1	R0063824-07/02/2024 a partirde 05/03/2024
88005100949	FABIO LUIS CAMARA CHAGAS	1	SC02	LONDRINA	CENTRO EST EDU PROF PMARIA R CASTALDI	CONTROLADORIA E FINANCAS	2	R0063824-07/02/2024 a partirde 05/03/2024
88005100949	FABIO LUIS CAMARA CHAGAS	1	SC02	LONDRINA	CENTRO EST EDU PROF PMARIA R CASTALDI	CONTROLADORIA E FINANCAS	3	R0063824-07/02/2024 a partirde 05/03/2024
88005100949	FABIO LUIS CAMARA CHAGAS	1	SC02	LONDRINA	CENTRO EST EDU PROF PMARIA R CASTALDI	EDUCACAO FINANCEIRA	1	R0063824-07/02/2024 a partirde 05/03/2024
88005100949	FABIO LUIS CAMARA CHAGAS	1	SC02	LONDRINA	CENTRO EST EDU PROF PMARIA R CASTALDI	EDUCACAO FINANCEIRA	1	R0063824-07/02/2024 a partirde 05/03/2024
88005100949	FABIO LUIS CAMARA CHAGAS	1	SC02	LONDRINA	CENTRO EST EDU PROF PMARIA R CASTALDI	ADM FINANC E ORCAMENTARIA	2	R0063824-07/02/2024 a partirde 05/03/2024
88005100949	FABIO LUIS CAMARA CHAGAS	1	SC02	LONDRINA	CENTRO EST EDU PROF PMARIA R CASTALDI	ADM FINANC E ORCAMENTARIA	2	R0063824-07/02/2024 a partirde 05/03/2024
88005100949	FABIO LUIS CAMARA CHAGAS	1	SC02	LONDRINA	CENTRO EST EDU PROF PMARIA R CASTALDI	ADM FINANC E ORCAMENTARIA	2	R0063824-07/02/2024 a partirde 05/03/2024
4710382964	FABIO RODRIGO MARINZECK	52	SC02	JARDIM ALEGRE	CRISTOVAO COLOMBO, CE-EF M N PROFIS	AULA ESPEC TREINAM ESPORTIVO	4	R0063824-07/02/2024 a partirde 26/03/2024
4140202947	FABIO ROGERIO ZELAK	2	SC02	ALMIRANTE TAMANDARE	AMBROSIO BINI, C E-EF MPROFIS	FISICA	2	R0063824-07/02/2024 a partirde 26/02/2024
4140202947	FABIO ROGERIO ZELAK	2	SC02	ALMIRANTE TAMANDARE	AMBROSIO BINI, C E-EF MPROFIS	FISICA	2	R0063824-07/02/2024 a partirde 26/02/2024
4140202947	FABIO ROGERIO ZELAK	2	SC02	ALMIRANTE TAMANDARE	AMBROSIO BINI, C E-EF MPROFIS	FISICA I	2	R0063824-07/02/2024 a partirde 26/02/2024
4140202947	FABIO ROGERIO ZELAK	2	SC02	ALMIRANTE TAMANDARE	JARDIM APUCARANA, C E-EF M	FISICA	2	R0063824-07/02/2024 a partirde 26/02/2024

4140202947	FABIO ROGERIO ZELAK	2	SC02	ALMIRANTE TAMANDARE	JARDIM APUCARANA, C E-EF M	FISICA	2	R0063824-07/02/2024 a partirde 26/02/2024
4140202947	FABIO ROGERIO ZELAK	2	SC02	ALMIRANTE TAMANDARE	LAMENHA PEQUENA, C E-EF M	FISICA	2	R0063824-07/02/2024 a partirde 26/02/2024
4140202947	FABIO ROGERIO ZELAK	2	SC02	ALMIRANTE TAMANDARE	LAMENHA PEQUENA, C E-EF M	FISICA	2	R0063824-07/02/2024 a partirde 26/02/2024
4140202947	FABIO ROGERIO ZELAK	2	SC02	ALMIRANTE TAMANDARE	LAMENHA PEQUENA, C E-EF M	FISICA	2	R0191224-02/04/2024 a partirde 14/03/2024
4140202947	FABIO ROGERIO ZELAK	2	SC02	ALMIRANTE TAMANDARE	LAMENHA PEQUENA, C E-EF M	FISICA	2	R0191224-02/04/2024 a partirde 14/03/2024
4687405975	FABIOLA FREITAS DUTRA GONCALVES	90	SC02	CURITIBA	ARLINDO C DE AMORIM, CE C-M-EF M PROFIS	MATEMATICA	4	R0063824-07/02/2024 a partirde 25/03/2024
4687405975	FABIOLA FREITAS DUTRA GONCALVES	90	SC02	CURITIBA	ARLINDO C DE AMORIM, CE C-M-EF M PROFIS	MATEMATICA	4	R0063824-07/02/2024 a partirde 25/03/2024
4687405975	FABIOLA FREITAS DUTRA GONCALVES	90	SC02	CURITIBA	ARLINDO C DE AMORIM, CE C-M-EF M PROFIS	MATEMATICA	4	R0063824-07/02/2024 a partirde 25/03/2024
4687405975	FABIOLA FREITAS DUTRA GONCALVES	90	SC02	CURITIBA	ARLINDO C DE AMORIM, CE C-M-EF M PROFIS	MATEMATICA	3	R0063824-07/02/2024 a partirde 25/03/2024
667597905	FABRICIA CASSIMIRO DA SILVA	91	SC02	NOSSA SENHORA DAS GRACAS	IVAN F A SILVA FILHO, C EDR-EF M	AULA ESPEC TREINAM ESPORTIVO	1	R0063824-07/02/2024 a partirde 01/02/2024
6446275900	FABRICIO DOS SANTOS PRESTE	3	SC02	COLOMBO	ALFREDO CHAVES, C E C-M-EF M	GEOGRAFIA	2	R0063824-07/02/2024 a partirde 19/03/2024
6446275900	FABRICIO DOS SANTOS PRESTE	3	SC02	COLOMBO	ALFREDO CHAVES, C E C-M-EF M	GEOGRAFIA	2	R0063824-07/02/2024 a partirde 19/03/2024
6446275900	FABRICIO DOS SANTOS PRESTE	3	SC02	COLOMBO	ALFREDO CHAVES, C E C-M-EF M	GEOGRAFIA	2	R0063824-07/02/2024 a partirde 19/03/2024
6446275900	FABRICIO DOS SANTOS PRESTE	3	SC02	COLOMBO	ALFREDO CHAVES, C E C-M-EF M	GEOGRAFIA	2	R0063824-07/02/2024 a partirde 19/03/2024
6446275900	FABRICIO DOS SANTOS PRESTE	3	SC02	COLOMBO	CEEBJA ULYSSES GUIMARAES-EF M	GEOGRAFIA I	6	R0063824-07/02/2024 a partirde 19/03/2024
78865581972	FABRICIO PAULO DE BRITO	99	SC02	PINHAIS	CENTRO EST EDUC PROFISNEWTON F MAIA	AGRICULTURA	2	R0191224-02/04/2024 a partirde 11/03/2024
78865581972	FABRICIO PAULO DE BRITO	99	SC02	PINHAIS	CENTRO EST EDUC PROFISNEWTON F MAIA	AGRICULTURA	2	R0191224-02/04/2024 a partirde 11/03/2024
78865581972	FABRICIO PAULO DE BRITO	99	SC02	PINHAIS	CENTRO EST EDUC PROFISNEWTON F MAIA	AGRICULTURA	2	R0191224-02/04/2024 a partirde 26/02/2024
78865581972	FABRICIO PAULO DE BRITO	99	SC02	PINHAIS	CENTRO EST EDUC PROFISNEWTON F MAIA	AGRICULTURA	5	R0063824-07/02/2024 a partirde 26/02/2024
78865581972	FABRICIO PAULO DE BRITO	99	SC02	PINHAIS	CENTRO EST EDUC PROFISNEWTON F MAIA	AGRICULTURA	2	R0063824-07/02/2024 a partirde 26/02/2024
78865581972	FABRICIO PAULO DE BRITO	99	SC02	PINHAIS	CENTRO EST EDUC PROFISNEWTON F MAIA	AGRICULTURA	2	R0063824-07/02/2024 a partirde 15/02/2024
78865581972	FABRICIO PAULO DE BRITO	99	SC02	PINHAIS	CENTRO EST EDUC PROFISNEWTON F MAIA	AGRICULTURA	2	R0063824-07/02/2024 a partirde 15/02/2024
78865581972	FABRICIO PAULO DE BRITO	99	SC02	PINHAIS	CENTRO EST EDUC PROFISNEWTON F MAIA	MECANIZ AGRICOLA E TOPOGRAFIA	4	R0063824-07/02/2024 a partirde 26/02/2024
78865581972	FABRICIO PAULO DE BRITO	99	SC02	PINHAIS	CENTRO EST EDUC PROFISNEWTON F MAIA	MECANIZ AGRICOLA E TOPOGRAFIA	4	R0191224-02/04/2024 a partirde 11/03/2024
2254937995	FATIMA CRISTIANA RIGO RODRIGUES	1	SC02	CAPITAO LEONIDAS MARQUES	ALTO A DO IGUACU, C E C -EF M	MATEMATICA	4	R0122324-04/03/2024 a partirde 09/04/2024
2254937995	FATIMA CRISTIANA RIGO RODRIGUES	1	SC02	CAPITAO LEONIDAS MARQUES	ALTO A DO IGUACU, C E C -EF M	MATEMATICA	4	R0122324-04/03/2024 a partirde 09/04/2024

Diário Oficial Certificado Digitalmente
O Departamento de Imprensa Oficial do Estado do Paraná, da garantia de autenticidade deste documento, desde que visualizado através do site http://www.imprensaoficial.pr.gov.br

4596414920	FELIPE ANTONIO TREVISOL	52	SC02	AMPERE	NEREU PERONDI, C E-EF MN	FILOSOFIA	2	R0122324-04/03/2024 a partirde 01/02/2024
4565400910	FERNANDA DA COSTA GONCALVES	4	SC02	PINHAO	BENTO MUNHOZ R NETO, CE C-EFM	LINGUA PORTUGUESA	3	R0063824-07/02/2024 a partirde 01/02/2024
5591628982	FERNANDA DE OLIVEIRA MARQUES ALVES	1	SC02	MARINGA	INST ED E MARINGA-EF M NPROFIS	ARTE	2	R0063824-07/02/2024 a partirde 13/03/2024
5591628982	FERNANDA DE OLIVEIRA MARQUES ALVES	1	SC02	MARINGA	INST ED E MARINGA-EF M NPROFIS	ARTE	2	R0063824-07/02/2024 a partirde 13/03/2024
5591628982	FERNANDA DE OLIVEIRA MARQUES ALVES	1	SC02	MARINGA	INST ED E MARINGA-EF M NPROFIS	ARTE	2	R0063824-07/02/2024 a partirde 13/03/2024
5591628982	FERNANDA DE OLIVEIRA MARQUES ALVES	1	SC02	MARINGA	INST ED E MARINGA-EF M NPROFIS	ARTE	2	R0063824-07/02/2024 a partirde 13/03/2024
7059143998	FERNANDA EDUARDO MATTOS	2	SC02	IBIPORA	ANTONIO IGLESIAS, C E-EFM PROFIS	PENSAMENTO COMPUTACIONAL	2	R0063824-07/02/2024 a partirde 01/04/2024
7059143998	FERNANDA EDUARDO MATTOS	2	SC02	IBIPORA	ANTONIO IGLESIAS, C E-EFM PROFIS	PENSAMENTO COMPUTACIONAL	2	R0063824-07/02/2024 a partirde 01/04/2024
7059143998	FERNANDA EDUARDO MATTOS	2	SC02	IBIPORA	ANTONIO IGLESIAS, C E-EFM PROFIS	PENSAMENTO COMPUTACIONAL	2	R0063824-07/02/2024 a partirde 01/04/2024
7059143998	FERNANDA EDUARDO MATTOS	2	SC02	IBIPORA	ANTONIO IGLESIAS, C E-EFM PROFIS	PENSAMENTO COMPUTACIONAL	2	R0063824-07/02/2024 a partirde 01/04/2024
7059143998	FERNANDA EDUARDO MATTOS	2	SC02	IBIPORA	ANTONIO IGLESIAS, C E-EFM PROFIS	PENSAMENTO COMPUTACIONAL	2	R0063824-07/02/2024 a partirde 01/04/2024
7059143998	FERNANDA EDUARDO MATTOS	2	SC02	IBIPORA	ANTONIO IGLESIAS, C E-EFM PROFIS	PENSAMENTO COMPUTACIONAL	2	R0063824-07/02/2024 a partirde 01/04/2024
7059143998	FERNANDA EDUARDO MATTOS	2	SC02	IBIPORA	ANTONIO IGLESIAS, C E-EFM PROFIS	PENSAMENTO COMPUTACIONAL	2	R0063824-07/02/2024 a partirde 01/04/2024
7059143998	FERNANDA EDUARDO MATTOS	2	SC02	IBIPORA	ANTONIO IGLESIAS, C E-EFM PROFIS	GEOGRAFIA	1	R0063824-07/02/2024 a partirde 01/04/2024
4050810905	FERNANDA LORANDI LORENZETTI	2	SC02	TOLEDO	JOAO C FERREIRA, E E DR-EF	HISTORIA	3	R0063824-07/02/2024 a partirde 20/03/2024
4781858988	FERNANDA MARIA MULLER GEHRING	2	SC02	MARECHAL CANDIDO RONDON	ERON DOMINGUES, C E-EFM N PROFIS	LINGUA INGLESA	1	R0122324-04/03/2024 a partirde 26/02/2024
4781858988	FERNANDA MARIA MULLER GEHRING	2	SC02	MARECHAL CANDIDO RONDON	ERON DOMINGUES, C E-EFM N PROFIS	LINGUA INGLESA	2	R0122324-04/03/2024 a partirde 26/02/2024
4781858988	FERNANDA MARIA MULLER GEHRING	2	SC02	MARECHAL CANDIDO RONDON	ERON DOMINGUES, C E-EFM N PROFIS	LINGUA INGLESA	1	R0122324-04/03/2024 a partirde 26/02/2024
4781858988	FERNANDA MARIA MULLER GEHRING	2	SC02	MARECHAL CANDIDO RONDON	ERON DOMINGUES, C E-EFM N PROFIS	LINGUA INGLESA	2	R0191224-02/04/2024 a partirde 06/03/2024
4781858988	FERNANDA MARIA MULLER GEHRING	2	SC02	MARECHAL CANDIDO RONDON	ERON DOMINGUES, C E-EFM N PROFIS	LINGUA INGLESA	1	R0122324-04/03/2024 a partirde 26/02/2024
4781858988	FERNANDA MARIA MULLER GEHRING	2	SC02	MARECHAL CANDIDO RONDON	ERON DOMINGUES, C E-EFM N PROFIS	LINGUA INGLESA	2	R0122324-04/03/2024 a partirde 26/02/2024
4781858988	FERNANDA MARIA MULLER GEHRING	2	SC02	MARECHAL CANDIDO RONDON	ERON DOMINGUES, C E-EFM N PROFIS	LINGUA INGLESA	2	R0122324-04/03/2024 a partirde 26/02/2024
4781858988	FERNANDA MARIA MULLER GEHRING	2	SC02	MARECHAL CANDIDO RONDON	ERON DOMINGUES, C E-EFM N PROFIS	LINGUA INGLESA	2	R0122324-04/03/2024 a partirde 26/02/2024
4781858988	FERNANDA MARIA MULLER GEHRING	2	SC02	MARECHAL CANDIDO RONDON	ERON DOMINGUES, C E-EFM N PROFIS	LINGUA INGLESA	2	R0191224-02/04/2024 a partirde 12/03/2024
4781858988	FERNANDA MARIA MULLER GEHRING	2	SC02	MARECHAL CANDIDO RONDON	ERON DOMINGUES, C E-EFM N PROFIS	LINGUA INGLESA	2	R0191224-02/04/2024 a partirde 12/03/2024
4781858988	FERNANDA MARIA MULLER GEHRING	2	SC02	MARECHAL CANDIDO RONDON	ERON DOMINGUES, C E-EFM N PROFIS	LINGUA INGLESA	2	R0191224-02/04/2024 a partirde 12/03/2024

4781858988	FERNANDA MARIA MULLER GEHRING	2	SC02	MARECHAL CANDIDO RONDON	ERON DOMINGUES, C E-EFM N PROFIS	LINGUA INGLESA	2	R0191224-02/04/2024 a partirde 06/03/2024
4781858988	FERNANDA MARIA MULLER GEHRING	2	SC02	MARECHAL CANDIDO RONDON	ERON DOMINGUES, C E-EFM N PROFIS	LINGUA INGLESA	2	R0191224-02/04/2024 a partirde 06/03/2024
4781858988	FERNANDA MARIA MULLER GEHRING	2	SC02	MARECHAL CANDIDO RONDON	ERON DOMINGUES, C E-EFM N PROFIS	LINGUA INGLESA	2	R0191224-02/04/2024 a partirde 06/03/2024
4781858988	FERNANDA MARIA MULLER GEHRING	2	SC02	MARECHAL CANDIDO RONDON	ERON DOMINGUES, C E-EFM N PROFIS	LINGUA INGLESA	2	R0191224-02/04/2024 a partirde 12/03/2024
4781858988	FERNANDA MARIA MULLER GEHRING	2	SC02	MARECHAL CANDIDO RONDON	ERON DOMINGUES, C E-EFM N PROFIS	LINGUA INGLESA	2	R0191224-02/04/2024 a partirde 12/03/2024
4781858988	FERNANDA MARIA MULLER GEHRING	2	SC02	MARECHAL CANDIDO RONDON	ERON DOMINGUES, C E-EFM N PROFIS	LINGUA INGLESA	2	R0191224-02/04/2024 a partirde 12/03/2024
4781858988	FERNANDA MARIA MULLER GEHRING	2	SC02	MARECHAL CANDIDO RONDON	ERON DOMINGUES, C E-EFM N PROFIS	LINGUA INGLESA	2	R0191224-02/04/2024 a partirde 12/03/2024
4781858988	FERNANDA MARIA MULLER GEHRING	2	SC02	MARECHAL CANDIDO RONDON	ERON DOMINGUES, C E-EFM N PROFIS	LINGUA INGLESA	1	R0191224-02/04/2024 a partirde 06/03/2024
4781858988	FERNANDA MARIA MULLER GEHRING	2	SC02	MARECHAL CANDIDO RONDON	ERON DOMINGUES, C E-EFM N PROFIS	LINGUA INGLESA	2	R0191224-02/04/2024 a partirde 12/03/2024
4781858988	FERNANDA MARIA MULLER GEHRING	2	SC02	MARECHAL CANDIDO RONDON	ERON DOMINGUES, C E-EFM N PROFIS	LINGUA INGLESA I	3	R0191224-02/04/2024 a partirde 12/03/2024
4781858988	FERNANDA MARIA MULLER GEHRING	2	SC02	MARECHAL CANDIDO RONDON	ERON DOMINGUES, C E-EFM N PROFIS	LINGUA INGLESA I	3	R0122324-04/03/2024 a partirde 26/02/2024
4781858988	FERNANDA MARIA MULLER GEHRING	2	SC02	MARECHAL CANDIDO RONDON	ERON DOMINGUES, C E-EFM N PROFIS	LINGUA INGLESA I	3	R0191224-02/04/2024 a partirde 06/03/2024
10134821904	FERNANDA MEREDYK	4	SC02	DOIS VIZINHOS	JOSE DE ANCHIETA, C E-EFM	PENSAMENTO LOGICO	2	R0063824-07/02/2024 a partirde 08/03/2024
10134821904	FERNANDA MEREDYK	4	SC02	DOIS VIZINHOS	JOSE DE ANCHIETA, C E-EFM	PENSAMENTO LOGICO	2	R0063824-07/02/2024 a partirde 08/03/2024
10134821904	FERNANDA MEREDYK	4	SC02	DOIS VIZINHOS	JOSE DE ANCHIETA, C E-EFM	PENSAMENTO LOGICO	2	R0063824-07/02/2024 a partirde 08/03/2024
10134821904	FERNANDA MEREDYK	4	SC02	DOIS VIZINHOS	JOSE DE ANCHIETA, C E-EFM	PENSAMENTO LOGICO	1	R0063824-07/02/2024 a partirde 08/03/2024
10134821904	FERNANDA MEREDYK	4	SC02	DOIS VIZINHOS	JOSE DE ANCHIETA, C E-EFM	MATEMATICA	4	R0063824-07/02/2024 a partirde 08/03/2024
10134821904	FERNANDA MEREDYK	4	SC02	DOIS VIZINHOS	JOSE DE ANCHIETA, C E-EFM	MATEMATICA	4	R0063824-07/02/2024 a partirde 08/03/2024
4479248935	FERNANDA OLIVEIRA RODRIGUES SUBTIL	5	SC02	LONDRINA	UBEDULHA C OLIVEIRA, C EPROFA-EF M P N	PENSAMENTO COMPUTACIONAL	2	R0122324-04/03/2024 a partirde 10/04/2024
4479248935	FERNANDA OLIVEIRA RODRIGUES SUBTIL	5	SC02	LONDRINA	UBEDULHA C OLIVEIRA, C EPROFA-EF M P N	LINGUA INGLESA	2	R0122324-04/03/2024 a partirde 10/04/2024
4479248935	FERNANDA OLIVEIRA RODRIGUES SUBTIL	5	SC02	LONDRINA	UBEDULHA C OLIVEIRA, C EPROFA-EF M P N	LINGUA INGLESA	3	R0122324-04/03/2024 a partirde 10/04/2024
4479248935	FERNANDA OLIVEIRA RODRIGUES SUBTIL	5	SC02	LONDRINA	UBEDULHA C OLIVEIRA, C EPROFA-EF M P N	LINGUA INGLESA	3	R0122324-04/03/2024 a partirde 10/04/2024
4479248935	FERNANDA OLIVEIRA RODRIGUES SUBTIL	5	SC02	LONDRINA	UBEDULHA C OLIVEIRA, C EPROFA-EF M P N	LINGUA INGLESA	3	R0122324-04/03/2024 a partirde 10/04/2024
4479248935	FERNANDA OLIVEIRA RODRIGUES SUBTIL	5	SC02	LONDRINA	UBEDULHA C OLIVEIRA, C EPROFA-EF M P N	LINGUA INGLESA	2	R0122324-04/03/2024 a partirde 10/04/2024
44020295972	FERNANDO CESAR BREDA	1	SC02	SAO JOAO DO TRIUNFO	VILA PALMIRA, C E C DE-EFM	LINGUA PORTUGUESA I	2	R0122324-04/03/2024 a partirde 09/04/2024
44020295972	FERNANDO CESAR BREDA	1	SC02	SAO JOAO DO TRIUNFO	VILA PALMIRA, C E C DE-EFM	LINGUA PORTUGUESA II	2	R0063824-07/02/2024 a partirde 09/04/2024

Diário Oficial Certificado Digitalmente
O Departamento de Imprensa Oficial do Estado do Paraná, da garantia de autenticidade deste documento, desde que visualizado através do site http://www.imprensaoficial.pr.gov.br

44020295972	FERNANDO CESAR BREDA	1	SC02	SAO JOAO DO TRIUNFO	VILA PALMIRA, C E C DE-EFM	LINGUA PORTUGUESA	3	R0063824-07/02/2024 a partirde 09/04/2024
44020295972	FERNANDO CESAR BREDA	1	SC02	SAO JOAO DO TRIUNFO	VILA PALMIRA, C E C DE-EFM	LINGUA PORTUGUESA	2	R0063824-07/02/2024 a partirde 09/04/2024
44020295972	FERNANDO CESAR BREDA	1	SC02	SAO JOAO DO TRIUNFO	VILA PALMIRA, C E C DE-EFM	LINGUA PORTUGUESA	1	R0063824-07/02/2024 a partirde 09/04/2024
2075183945	FERNANDO CEZAR DE OLIVEIRA	1	SC02	LOANDA	PARANA, C E-EF M PROFIS	JOGOS DIGITAIS	3	R0063824-07/02/2024 a partirde 13/03/2024
2363290909	FERNANDO FERNANDES PEREIRA	1	SC02	IBIPORA	TEOTHONIO B VILELA, C E-EF M	COMPLEMENT ACAO	4	R0122324-04/03/2024 a partirde 01/02/2024
64370224004	FERNANDO MALLMANN PRATES	1	SC02	CURITIBA	GUARDA MIRIM DO PARANA, C E-EM PROF	AULA ESPEC TREINAM ESPORTIVO	4	R0063824-07/02/2024 a partirde 21/03/2024
4735770976	FERNANDO MARTINS	91	SC02	CURITIBA	ORIONE, C E D-EF M PROFIS	EDUCACAO FISICA	1	R0063824-07/02/2024 a partirde 11/03/2024
4735770976	FERNANDO MARTINS	91	SC02	CURITIBA	ARTHUR R DE MACEDO, EE-EF	EDUCACAO FISICA	2	R0063824-07/02/2024 a partirde 11/03/2024
4735770976	FERNANDO MARTINS	91	SC02	CURITIBA	ARTHUR R DE MACEDO, EE-EF	EDUCACAO FISICA	2	R0063824-07/02/2024 a partirde 11/03/2024
4735770976	FERNANDO MARTINS	91	SC02	CURITIBA	ARTHUR R DE MACEDO, EE-EF	EDUCACAO FISICA	2	R0063824-07/02/2024 a partirde 11/03/2024
4735770976	FERNANDO MARTINS	91	SC02	CURITIBA	ARTHUR R DE MACEDO, EE-EF	EDUCACAO FISICA	2	R0122324-04/03/2024 a partirde 11/03/2024
4735770976	FERNANDO MARTINS	91	SC02	CURITIBA	ARTHUR R DE MACEDO, EE-EF	EDUCACAO FISICA	2	R0122324-04/03/2024 a partirde 11/03/2024
4735770976	FERNANDO MARTINS	91	SC02	CURITIBA	ARTHUR R DE MACEDO, EE-EF	EDUCACAO FISICA	2	R0122324-04/03/2024 a partirde 11/03/2024
6404068907	FERNANDO MAZETTO BRIZOLA	2	SC02	ENEAS MARQUES	VISTA ALEGRE, C E C DE-EF M	MATEMATICA	4	R0063824-07/02/2024 a partirde 06/03/2024
6404068907	FERNANDO MAZETTO BRIZOLA	2	SC02	ENEAS MARQUES	VISTA ALEGRE, C E C DE-EF M	MATEMATICA I	2	R0063824-07/02/2024 a partirde 06/03/2024
2864011930	FERNANDO PEDRON FONTANA	92	SC02	CAMPO LARGO	CEEBJA PROF DOMINGOS CAVALLI-EF M	HISTORIA II	6	R0063824-07/02/2024 a partirde 02/04/2024
2864011930	FERNANDO PEDRON FONTANA	92	SC02	CAMPO LARGO	MACEDO SOARES, C E C-M-EF M PROFIS	PROJETO DE VIDA	1	R0063824-07/02/2024 a partirde 02/04/2024
2864011930	FERNANDO PEDRON FONTANA	92	SC02	CAMPO LARGO	MACEDO SOARES, C E C-M-EF M PROFIS	PROJETO DE VIDA	1	R0063824-07/02/2024 a partirde 02/04/2024
2864011930	FERNANDO PEDRON FONTANA	92	SC02	CAMPO LARGO	MACEDO SOARES, C E C-M-EF M PROFIS	PROJETO DE VIDA	1	R0063824-07/02/2024 a partirde 02/04/2024
2864011930	FERNANDO PEDRON FONTANA	92	SC02	CAMPO LARGO	MACEDO SOARES, C E C-M-EF M PROFIS	PROJETO DE VIDA	1	R0063824-07/02/2024 a partirde 02/04/2024
2864011930	FERNANDO PEDRON FONTANA	92	SC02	CAMPO LARGO	MACEDO SOARES, C E C-M-EF M PROFIS	PROJETO DE VIDA	1	R0063824-07/02/2024 a partirde 02/04/2024
2864011930	FERNANDO PEDRON FONTANA	92	SC02	CAMPO LARGO	MACEDO SOARES, C E C-M-EF M PROFIS	PROJETO DE VIDA	1	R0063824-07/02/2024 a partirde 02/04/2024
2864011930	FERNANDO PEDRON FONTANA	92	SC02	CAMPO LARGO	MACEDO SOARES, C E C-M-EF M PROFIS	PROJETO DE VIDA	1	R0063824-07/02/2024 a partirde 02/04/2024
2864011930	FERNANDO PEDRON FONTANA	92	SC02	CAMPO LARGO	MACEDO SOARES, C E C-M-EF M PROFIS	PROJETO DE VIDA	1	R0063824-07/02/2024 a partirde 02/04/2024
3607507961	FLAVIA CAROLINA DITTERT	55	SC02	COLOMBO	ALTAIR DA SILVA LEME, C EPROF-EF M P	LINGUA PORTUGUESA I	2	R0063824-07/02/2024 a partirde 26/02/2024
3607507961	FLAVIA CAROLINA DITTERT	55	SC02	COLOMBO	ALTAIR DA SILVA LEME, C EPROF-EF M P	LINGUA PORTUGUESA	3	R0063824-07/02/2024 a partirde 26/02/2024

3607507961	FLAVIA CAROLINA DITTERT	55	SC02	COLOMBO	ALTAIR DA SILVA LEME, C EPROF-EF M P	LINGUA PORTUGUESA	2	R0122324-04/03/2024 a partirde 26/02/2024
3607507961	FLAVIA CAROLINA DITTERT	55	SC02	COLOMBO	ALTAIR DA SILVA LEME, C EPROF-EF M P	LINGUA PORTUGUESA	3	R0122324-04/03/2024 a partirde 26/02/2024
3607507961	FLAVIA CAROLINA DITTERT	55	SC02	COLOMBO	ALTAIR DA SILVA LEME, C EPROF-EF M P	LINGUA PORTUGUESA	1	R0191224-02/04/2024 a partirde 01/03/2024
3607507961	FLAVIA CAROLINA DITTERT	55	SC02	COLOMBO	ALTAIR DA SILVA LEME, C EPROF-EF M P	LINGUA PORTUGUESA	1	R0191224-02/04/2024 a partirde 01/03/2024
3607507961	FLAVIA CAROLINA DITTERT	55	SC02	COLOMBO	ALTAIR DA SILVA LEME, C EPROF-EF M P	LINGUA PORTUGUESA	3	R0063824-07/02/2024 a partirde 26/02/2024
3041470950	FLAVIA CRISTINA DA SILVA	90	SC02	FOZ DO IGUACU	JORGE SCHIMMELPFEN G,C E-EF M P	ASSIST ENFERMAGEM PP E VO	8	R0191224-02/04/2024 a partirde 21/03/2024
3041470950	FLAVIA CRISTINA DA SILVA	90	SC02	FOZ DO IGUACU	JORGE SCHIMMELPFEN G,C E-EF M P	ASSIST ENFERMAGEM PP E VO	8	R0191224-02/04/2024 a partirde 21/02/2024
3041470950	FLAVIA CRISTINA DA SILVA	90	SC02	FOZ DO IGUACU	JORGE SCHIMMELPFEN G,C E-EF M P	ASSIST ENFERMAGEM PP E VO	7	R0191224-02/04/2024 a partirde 18/03/2024
3041470950	FLAVIA CRISTINA DA SILVA	90	SC02	FOZ DO IGUACU	JORGE SCHIMMELPFEN G,C E-EF M P	ASSIST ENFERMAGEM PP E VO	1	R0191224-02/04/2024 a partirde 25/03/2024
3160311945	FLAVIA FRIGO	99	SC02	SAO MIGUEL DO IGUACU	CASTELO BRANCO, C E C-EF M N PROFIS	MET ENS MATEMATICA	2	R0191224-02/04/2024 a partirde 10/04/2024
3160311945	FLAVIA FRIGO	99	SC02	SAO MIGUEL DO IGUACU	CASTELO BRANCO, C E C-EF M N PROFIS	MET ENS MATEMATICA	2	R0063824-07/02/2024 a partirde 18/03/2024
3160311945	FLAVIA FRIGO	99	SC02	SAO MIGUEL DO IGUACU	CASTELO BRANCO, C E C-EF M N PROFIS	MET ENS MATEMATICA	2	R0063824-07/02/2024 a partirde 18/03/2024
3160311945	FLAVIA FRIGO	99	SC02	SAO MIGUEL DO IGUACU	CASTELO BRANCO, C E C-EF M N PROFIS	PRATICA DE FORMACAO (EST SUP)	8	R0063824-07/02/2024 a partirde 18/03/2024
3160311945	FLAVIA FRIGO	99	SC02	SAO MIGUEL DO IGUACU	CASTELO BRANCO, C E C-EF M N PROFIS	PRATICA DE FORMACAO (EST SUP)	8	R0191224-02/04/2024 a partirde 10/04/2024
3160311945	FLAVIA FRIGO	99	SC02	SAO MIGUEL DO IGUACU	CASTELO BRANCO, C E C-EF M N PROFIS	TECNOLOGIAS EDUC METOD ATIVAS	2	R0063824-07/02/2024 a partirde 18/03/2024
3160311945	FLAVIA FRIGO	99	SC02	SAO MIGUEL DO IGUACU	CASTELO BRANCO, C E C-EF M N PROFIS	TECNOLOGIAS EDUC METOD ATIVAS	2	R0191224-02/04/2024 a partirde 10/04/2024
3160311945	FLAVIA FRIGO	99	SC02	SAO MIGUEL DO IGUACU	CASTELO BRANCO, C E C-EF M N PROFIS	EDUCACAO FINANCEIRA	1	R0063824-07/02/2024 a partirde 18/03/2024
3160311945	FLAVIA FRIGO	99	SC02	SAO MIGUEL DO IGUACU	CASTELO BRANCO, C E C-EF M N PROFIS	EDUCACAO FINANCEIRA	1	R0191224-02/04/2024 a partirde 10/04/2024
45310319972	FLAVIO DA SILVA PEREIRA	2	SC02	MATINHOS	ABIGAIL DOS S CORREA, EE C-M PROFA-EF	LINGUA PORTUGUESA	4	R0122324-04/03/2024 a partirde 12/03/2024
45310319972	FLAVIO DA SILVA PEREIRA	2	SC02	MATINHOS	ABIGAIL DOS S CORREA, EE C-M PROFA-EF	LINGUA PORTUGUESA	4	R0122324-04/03/2024 a partirde 12/03/2024
45310319972	FLAVIO DA SILVA PEREIRA	2	SC02	MATINHOS	ABIGAIL DOS S CORREA, EE C-M PROFA-EF	LINGUA PORTUGUESA	4	R0122324-04/03/2024 a partirde 12/03/2024
421971983	FLAVIO JUNIOR SACOMAN	2	SC02	TURVO	FAXINAL DA BOA VISTA, CE DO C-EF M	MATEMATICA	1	R0063824-07/02/2024 a partirde 06/03/2024
80944256953	FLAVIO PASCOAL BORGES	1	SC02	BARBOSA FERRAZ	LUZIA GARCIA VILLAR, C E-EF M	COMPLEMENT ACAO	15	R0122324-04/03/2024 a partirde 01/02/2024
560034989	FRANCIANE REBEQUE ANDRETTA	99	SC02	FOZ DO IGUACU	PIONEIROS, C E-EF M	COMPONENTE CURRICULAR ELETIVO	2	R0063824-07/02/2024 a partirde 14/03/2024
560034989	FRANCIANE REBEQUE ANDRETTA	99	SC02	FOZ DO IGUACU	PIONEIROS, C E-EF M	COMPONENTE CURRICULAR ELETIVO	2	R0191224-02/04/2024 a partirde 14/03/2024
560034989	FRANCIANE REBEQUE ANDRETTA	99	SC02	FOZ DO IGUACU	PIONEIROS, C E-EF M	PROTAGONISM O	1	R0191224-02/04/2024 a partirde 14/03/2024

Diário Oficial Certificado Digitalmente
O Departamento de Imprensa Oficial do Estado do Paraná, da garantia de autenticidade deste documento, desde que visualizado através do site http://www.imprensaoficial.pr.gov.br

560034989	FRANCIANE REBEQUE ANDRETTA	99	SC02	FOZ DO IGUACU	PIONEIROS, C E-EF M	PROTAGONISMO	1	R0191224-02/04/2024 a partirde 14/03/2024
560034989	FRANCIANE REBEQUE ANDRETTA	99	SC02	FOZ DO IGUACU	PIONEIROS, C E-EF M	SOCIOLOGIA	2	R0063824-07/02/2024 a partirde 14/03/2024
560034989	FRANCIANE REBEQUE ANDRETTA	99	SC02	FOZ DO IGUACU	PIONEIROS, C E-EF M	MENTORIA	2	R0191224-02/04/2024 a partirde 14/03/2024
560034989	FRANCIANE REBEQUE ANDRETTA	99	SC02	FOZ DO IGUACU	PIONEIROS, C E-EF M	MENTORIA	1	R0191224-02/04/2024 a partirde 14/03/2024
560034989	FRANCIANE REBEQUE ANDRETTA	99	SC02	FOZ DO IGUACU	PIONEIROS, C E-EF M	PROJETO DE VIDA I	1	R0063824-07/02/2024 a partirde 14/03/2024
560034989	FRANCIANE REBEQUE ANDRETTA	99	SC02	FOZ DO IGUACU	PIONEIROS, C E-EF M	HISTORIA	2	R0191224-02/04/2024 a partirde 14/03/2024
560034989	FRANCIANE REBEQUE ANDRETTA	99	SC02	FOZ DO IGUACU	PIONEIROS, C E-EF M	HISTORIA	2	R0063824-07/02/2024 a partirde 14/03/2024
560034989	FRANCIANE REBEQUE ANDRETTA	99	SC02	FOZ DO IGUACU	PIONEIROS, C E-EF M	HISTORIA	2	R0063824-07/02/2024 a partirde 14/03/2024
7179853933	FRANCIELI DE OLIVEIRA FRANCA	1	SC02	GUARAPUAVA	RUI BARBOSA, C E-EF M	CORRESPONSABILIDADE SOCIAL	1	R0063824-07/02/2024 a partirde 25/03/2024
7179853933	FRANCIELI DE OLIVEIRA FRANCA	1	SC02	GUARAPUAVA	RUI BARBOSA, C E-EF M	EMPREENDEDORISMO I	2	R0063824-07/02/2024 a partirde 25/03/2024
7179853933	FRANCIELI DE OLIVEIRA FRANCA	1	SC02	GUARAPUAVA	RUI BARBOSA, C E-EF M	EMPREENDEDORISMO I	2	R0063824-07/02/2024 a partirde 25/03/2024
7179853933	FRANCIELI DE OLIVEIRA FRANCA	1	SC02	GUARAPUAVA	RUI BARBOSA, C E-EF M	EMPREENDEDORISMO I	2	R0063824-07/02/2024 a partirde 25/03/2024
7179853933	FRANCIELI DE OLIVEIRA FRANCA	1	SC02	GUARAPUAVA	RUI BARBOSA, C E-EF M	EMPREENDEDORISMO I	2	R0063824-07/02/2024 a partirde 25/03/2024
7179853933	FRANCIELI DE OLIVEIRA FRANCA	1	SC02	GUARAPUAVA	RUI BARBOSA, C E-EF M	EMPREENDEDORISMO I	2	R0063824-07/02/2024 a partirde 25/03/2024
7179853933	FRANCIELI DE OLIVEIRA FRANCA	1	SC02	GUARAPUAVA	RUI BARBOSA, C E-EF M	PROJETO DE VIDA	1	R0063824-07/02/2024 a partirde 25/03/2024
7179853933	FRANCIELI DE OLIVEIRA FRANCA	1	SC02	GUARAPUAVA	RUI BARBOSA, C E-EF M	PROTAGONISMO	1	R0063824-07/02/2024 a partirde 25/03/2024
2968464906	FRANCIELI GHIGGI MORANDI	1	SC02	SANTA IZABEL DO OESTE	GUILHERME DE ALMEIDA, CE-EM N PROFIS	PRATICA DE FORMACAO (EST SUP)	8	R0122324-04/03/2024 a partirde 08/04/2024
2968464906	FRANCIELI GHIGGI MORANDI	1	SC02	SANTA IZABEL DO OESTE	GUILHERME DE ALMEIDA, CE-EM N PROFIS	PROJETO DE VIDA	1	R0122324-04/03/2024 a partirde 08/04/2024
623963906	FRANCIELLY CRISTHIANNY LEAL DOS SANTOS	1	SC02	PEABIRU	14 DE DEZEMBRO, C E-EFM PROFIS	ATIV COMP MAIS APREND 2	2	R0122324-04/03/2024 a partirde 01/02/2024
623963906	FRANCIELLY CRISTHIANNY LEAL DOS SANTOS	1	SC02	PEABIRU	14 DE DEZEMBRO, C E-EFM PROFIS	ATIV COMP MAIS APREND 2	2	R0122324-04/03/2024 a partirde 01/02/2024
72113049953	FRANCINE SILVERIO	93	SC02	PARANAGUA	PORTO SEGURO, C E-EF MPROFIS	MATEMATICA	4	R0063824-07/02/2024 a partirde 07/03/2024
72113049953	FRANCINE SILVERIO	93	SC02	PARANAGUA	PORTO SEGURO, C E-EF MPROFIS	MATEMATICA	5	R0063824-07/02/2024 a partirde 07/03/2024
72113049953	FRANCINE SILVERIO	93	SC02	PARANAGUA	PORTO SEGURO, C E-EF MPROFIS	MATEMATICA	5	R0063824-07/02/2024 a partirde 07/03/2024
58840532900	FRANCISCO MANOEL PEREIRA LORENTE	1	SC02	FAZENDA RIO GRANDE	CEEP DE FAZDA RIO GRAND EROT ANG NICHELE	ESTATISTICA APLICADA	3	R0063824-07/02/2024 a partirde 04/04/2024
58840532900	FRANCISCO MANOEL PEREIRA LORENTE	1	SC02	FAZENDA RIO GRANDE	CEEP DE FAZDA RIO GRAND EROT ANG NICHELE	ESTATISTICA APLICADA	3	R0191224-02/04/2024 a partirde 04/04/2024

58840532900	FRANCISCO MANOEL PEREIRA LORENTE	1	SC02	FAZENDA RIO GRANDE	CEEP DE FAZDA RIO GRAND EROT ANG NICHELE	MATEMATICA	3	R0063824-07/02/2024 a partirde 04/04/2024
58840532900	FRANCISCO MANOEL PEREIRA LORENTE	1	SC02	FAZENDA RIO GRANDE	CEEP DE FAZDA RIO GRAND EROT ANG NICHELE	MATEMATICA	1	R0063824-07/02/2024 a partirde 04/04/2024
58840532900	FRANCISCO MANOEL PEREIRA LORENTE	1	SC02	FAZENDA RIO GRANDE	CEEP DE FAZDA RIO GRAND EROT ANG NICHELE	MATEMATICA	1	R0191224-02/04/2024 a partirde 04/04/2024
58840532900	FRANCISCO MANOEL PEREIRA LORENTE	1	SC02	FAZENDA RIO GRANDE	CEEP DE FAZDA RIO GRAND EROT ANG NICHELE	MATEMATICA	3	R0063824-07/02/2024 a partirde 04/04/2024
58840532900	FRANCISCO MANOEL PEREIRA LORENTE	1	SC02	FAZENDA RIO GRANDE	CEEP DE FAZDA RIO GRAND EROT ANG NICHELE	MATEMATICA FINANC E NOC ESTAT	3	R0191224-02/04/2024 a partirde 04/04/2024
58840532900	FRANCISCO MANOEL PEREIRA LORENTE	1	SC02	FAZENDA RIO GRANDE	CEEP DE FAZDA RIO GRAND EROT ANG NICHELE	MATEMATICA FINANC E NOC ESTAT	3	R0063824-07/02/2024 a partirde 04/04/2024
58840532900	FRANCISCO MANOEL PEREIRA LORENTE	1	SC02	FAZENDA RIO GRANDE	CEEP DE FAZDA RIO GRAND EROT ANG NICHELE	MATEMATICA FINANC E NOC ESTAT	2	R0063824-07/02/2024 a partirde 04/04/2024
25719883878	FRANCISCO MARCINIAK	3	SC02	DOIS VIZINHOS	CEEBJA DE DOIS VIZINHOS-EF M	PROJETO DE VIDA	1	R0191224-02/04/2024 a partirde 15/03/2024
25719883878	FRANCISCO MARCINIAK	3	SC02	DOIS VIZINHOS	CEEBJA DE DOIS VIZINHOS-EF M	FILOSOFIA	2	R0191224-02/04/2024 a partirde 18/03/2024
25719883878	FRANCISCO MARCINIAK	3	SC02	DOIS VIZINHOS	CEEBJA DE DOIS VIZINHOS-EF M	FILOSOFIA	2	R0122324-04/03/2024 a partirde 15/03/2024
25719883878	FRANCISCO MARCINIAK	3	SC02	DOIS VIZINHOS	CEEBJA DE DOIS VIZINHOS-EF M	FILOSOFIA	2	R0191224-02/04/2024 a partirde 18/03/2024
25719883878	FRANCISCO MARCINIAK	3	SC02	DOIS VIZINHOS	CEEBJA DE DOIS VIZINHOS-EF M	FILOSOFIA	2	R0122324-04/03/2024 a partirde 15/03/2024
85845175968	FRANCISMARA APARECIDA FARIA	2	SC02	JANDAIA DO SUL	UNIDADE POLO, C E-EF M P	LINGUA PORTUGUESA	4	R0191224-02/04/2024 a partirde 01/04/2024
6532007900	GABRIELLE CRISTINA LOPES OSSUCCI DIAS	63	SC02	MAMBORE	RUI BARBOSA, C E C-M-EFM PROFIS	MATEMATICA	5	R0063824-07/02/2024 a partirde 18/03/2024
6532007900	GABRIELLE CRISTINA LOPES OSSUCCI DIAS	63	SC02	MAMBORE	RUI BARBOSA, C E C-M-EFM PROFIS	MATEMATICA	3	R0063824-07/02/2024 a partirde 18/03/2024
6532007900	GABRIELLE CRISTINA LOPES OSSUCCI DIAS	63	SC02	MAMBORE	RUI BARBOSA, C E C-M-EFM PROFIS	MATEMATICA	3	R0063824-07/02/2024 a partirde 18/03/2024
6532007900	GABRIELLE CRISTINA LOPES OSSUCCI DIAS	63	SC02	MAMBORE	RUI BARBOSA, C E C-M-EFM PROFIS	EDUCACAO FINANCEIRA	2	R0063824-07/02/2024 a partirde 18/03/2024
6532007900	GABRIELLE CRISTINA LOPES OSSUCCI DIAS	63	SC02	MAMBORE	RUI BARBOSA, C E C-M-EFM PROFIS	EDUCACAO FINANCEIRA	2	R0063824-07/02/2024 a partirde 18/03/2024
4228558984	GEANE OLIVEIRA SANTOS	55	SC02	FOZ DO IGUACU	FLAVIO WARKEN, C E PROF-EF M N PROFIS	ENSINO RELIGIOSO	1	R0063824-07/02/2024 a partirde 11/03/2024
4228558984	GEANE OLIVEIRA SANTOS	55	SC02	FOZ DO IGUACU	FLAVIO WARKEN, C E PROF-EF M N PROFIS	HISTORIA	3	R0191224-02/04/2024 a partirde 11/03/2024
4228558984	GEANE OLIVEIRA SANTOS	55	SC02	FOZ DO IGUACU	FLAVIO WARKEN, C E PROF-EF M N PROFIS	HISTORIA	2	R0063824-07/02/2024 a partirde 11/03/2024
74586700963	GECELENE MARIANO DEL MORO	2	SC02	TERRA ROXA	ARTHUR C E SILVA, C E PRES-EF M	MATEMATICA I	9	R0063824-07/02/2024 a partirde 26/02/2024
74586700963	GECELENE MARIANO DEL MORO	2	SC02	TERRA ROXA	ARTHUR C E SILVA, C E PRES-EF M	PROJETO DE VIDA	1	R0063824-07/02/2024 a partirde 26/02/2024
74586700963	GECELENE MARIANO DEL MORO	2	SC02	TERRA ROXA	ARTHUR C E SILVA, C E PRES-EF M	EDUCACAO FINANCEIRA	2	R0063824-07/02/2024 a partirde 26/02/2024
74586700963	GECELENE MARIANO DEL MORO	2	SC02	TERRA ROXA	ARTHUR C E SILVA, C E PRES-EF M	MATEMATICA	3	R0063824-07/02/2024 a partirde 26/02/2024
6257159938	GECELI SEIDLER HENNIG	1	SC02	NOVA SANTA ROSA	GASPAR DUTRA, C E MAL-EF M PROFIS	HISTORIA	3	R0063824-07/02/2024 a partirde 11/03/2024

Diário Oficial Certificado Digitalmente
O Departamento de Imprensa Oficial do Estado do Paraná, da garantia de autenticidade deste documento, desde que visualizado através do site http://www.imprensaoficial.pr.gov.br

6257159938	GECELI SEIDLER HENNIG	1	SC02	NOVA SANTA ROSA	GASPAR DUTRA, C E MAL-EF M PROFIS	HISTORIA	2	R0063824-07/02/2024 a partirde 11/03/2024
6257159938	GECELI SEIDLER HENNIG	1	SC02	NOVA SANTA ROSA	GASPAR DUTRA, C E MAL-EF M PROFIS	HISTORIA	2	R0063824-07/02/2024 a partirde 11/03/2024
6257159938	GECELI SEIDLER HENNIG	1	SC02	NOVA SANTA ROSA	GASPAR DUTRA, C E MAL-EF M PROFIS	HISTORIA	3	R0063824-07/02/2024 a partirde 11/03/2024
6257159938	GECELI SEIDLER HENNIG	1	SC02	NOVA SANTA ROSA	GASPAR DUTRA, C E MAL-EF M PROFIS	HISTORIA	2	R0063824-07/02/2024 a partirde 11/03/2024
6257159938	GECELI SEIDLER HENNIG	1	SC02	NOVA SANTA ROSA	GASPAR DUTRA, C E MAL-EF M PROFIS	HISTORIA	2	R0063824-07/02/2024 a partirde 11/03/2024
25212316812	GELDON DE LIMA SANTOS	5	SC02	FAZENDA RIO GRANDE	BAYARD OSNA, C E DR-EFM	GEOGRAFIA	3	R0063824-07/02/2024 a partirde 06/03/2024
25212316812	GELDON DE LIMA SANTOS	5	SC02	FAZENDA RIO GRANDE	BAYARD OSNA, C E DR-EFM	GEOGRAFIA	3	R0063824-07/02/2024 a partirde 06/03/2024
25212316812	GELDON DE LIMA SANTOS	5	SC02	FAZENDA RIO GRANDE	BAYARD OSNA, C E DR-EFM	GEOGRAFIA	3	R0063824-07/02/2024 a partirde 06/03/2024
25212316812	GELDON DE LIMA SANTOS	5	SC02	FAZENDA RIO GRANDE	BAYARD OSNA, C E DR-EFM	GEOGRAFIA	2	R0063824-07/02/2024 a partirde 06/03/2024
25212316812	GELDON DE LIMA SANTOS	5	SC02	FAZENDA RIO GRANDE	BAYARD OSNA, C E DR-EFM	GEOGRAFIA	2	R0063824-07/02/2024 a partirde 06/03/2024
25212316812	GELDON DE LIMA SANTOS	5	SC02	FAZENDA RIO GRANDE	BAYARD OSNA, C E DR-EFM	GEOGRAFIA	2	R0063824-07/02/2024 a partirde 06/03/2024
4421947903	GELSON PIETRAS	2	SC02	GUARAPUAVA	PEDRO CARLI, C E PROF-EF M PROFIS	EDUCACAO FINANCEIRA	1	R0063824-07/02/2024 a partirde 11/03/2024
71817891987	GENARIO MENDES DE OLIVEIRA	1	SC02	TOLEDO	AYRTON SENNA DA SILVA,C E-EF M PROFIS	EDUCACAO FISICA	1	R0122324-04/03/2024 a partirde 01/02/2024
71817891987	GENARIO MENDES DE OLIVEIRA	1	SC02	TOLEDO	AYRTON SENNA DA SILVA,C E-EF M PROFIS	EDUCACAO FISICA	1	R0191224-02/04/2024 a partirde 01/03/2024
64383229972	GENI MARIA POZZERA SORANSO	97	SC02	NOVA PRATA DO IGUACU	CRISTO REDENTOR, E E-EF	DOCENCIA ATEND EDUC ESP-INTEG	15	R0063824-07/02/2024 a partirde 01/02/2024
64383229972	GENI MARIA POZZERA SORANSO	97	SC02	NOVA PRATA DO IGUACU	CRISTO REDENTOR, E E-EF	DOCENCIA ATEND EDUC ESP-INTEG	15	R0191224-02/04/2024 a partirde 01/02/2024
51067129987	GENI REHBEIN DE LIMA BOZA	97	SC02	CURITIBA	BENTO M DA ROCHA NETO,C E-EF M PROFIS	EDUCACAO FINANCEIRA	1	R0063824-07/02/2024 a partirde 08/04/2024
51067129987	GENI REHBEIN DE LIMA BOZA	97	SC02	CURITIBA	BENTO M DA ROCHA NETO,C E-EF M PROFIS	EDUCACAO FINANCEIRA	1	R0063824-07/02/2024 a partirde 08/04/2024
51067129987	GENI REHBEIN DE LIMA BOZA	97	SC02	CURITIBA	BENTO M DA ROCHA NETO,C E-EF M PROFIS	MATEMATICA	1	R0063824-07/02/2024 a partirde 08/04/2024
4361640947	GEOVANI DALLAGRANA	99	SC02	CAMPO LARGO	JOAO XXIII, C E C-M-EF M	MC PER CULTURA E ARTE	4	R0122324-04/03/2024 a partirde 04/03/2024
4361640947	GEOVANI DALLAGRANA	99	SC02	CAMPO LARGO	JOAO XXIII, C E C-M-EF M	ARTE II	2	R0063824-07/02/2024 a partirde 04/03/2024
4361640947	GEOVANI DALLAGRANA	99	SC02	CAMPO LARGO	JOAO XXIII, C E C-M-EF M	ARTE	2	R0122324-04/03/2024 a partirde 04/03/2024
4361640947	GEOVANI DALLAGRANA	99	SC02	CAMPO LARGO	JOAO XXIII, C E C-M-EF M	ARTE	2	R0063824-07/02/2024 a partirde 04/03/2024
4361640947	GEOVANI DALLAGRANA	99	SC02	CAMPO LARGO	JOAO XXIII, C E C-M-EF M	ARTE	1	R0063824-07/02/2024 a partirde 04/03/2024
4361640947	GEOVANI DALLAGRANA	99	SC02	CAMPO LARGO	JOAO XXIII, C E C-M-EF M	ENSINO RELIGIOSO	1	R0122324-04/03/2024 a partirde 04/03/2024
4361640947	GEOVANI DALLAGRANA	99	SC02	CAMPO LARGO	JOAO XXIII, C E C-M-EF M	ENSINO RELIGIOSO	1	R0122324-04/03/2024 a partirde 04/03/2024

4361640947	GEOVANI DALLAGRANA	99	SC02	CAMPO LARGO	JOAO XXIII, C E C-M-EF M	ARTE I	2	R0063824-07/02/2024 a partirde 04/03/2024
76809935991	GERALDA DE FATIMA LOPES PASCHOAL	1	SC02	CURITIBA	JOSE GUIMARAES, C E PROF-EM PROFIS	PORTUGUES E LINGUAGEM JURIDICA	2	R0191224-02/04/2024 a partirde 14/03/2024
83234799920	GERALDINA MOREIRA DAS CHAGAS SAVARIS	54	SC02	JACAREZINHO	IMACULADA CONCEICAO, EE-EF	MATEMATICA	4	R0063824-07/02/2024 a partirde 15/03/2024
83234799920	GERALDINA MOREIRA DAS CHAGAS SAVARIS	54	SC02	JACAREZINHO	IMACULADA CONCEICAO, EE-EF	MATEMATICA	4	R0063824-07/02/2024 a partirde 15/03/2024
83234799920	GERALDINA MOREIRA DAS CHAGAS SAVARIS	54	SC02	JACAREZINHO	IMACULADA CONCEICAO, EE-EF	PROTAGONISMO	1	R0063824-07/02/2024 a partirde 15/03/2024
83234799920	GERALDINA MOREIRA DAS CHAGAS SAVARIS	54	SC02	JACAREZINHO	IMACULADA CONCEICAO, EE-EF	PROTAGONISMO	1	R0063824-07/02/2024 a partirde 15/03/2024
83234799920	GERALDINA MOREIRA DAS CHAGAS SAVARIS	54	SC02	JACAREZINHO	IMACULADA CONCEICAO, EE-EF	PROTAGONISMO	1	R0063824-07/02/2024 a partirde 15/03/2024
83234799920	GERALDINA MOREIRA DAS CHAGAS SAVARIS	54	SC02	JACAREZINHO	IMACULADA CONCEICAO, EE-EF	PROTAGONISMO	1	R0063824-07/02/2024 a partirde 15/03/2024
1528574940	GERALDINA SPIES	2	SC02	UNIAO DA VITORIA	BERNARDINA SCHLEDER, CE C-M-EF M	HISTORIA	1	R0063824-07/02/2024 a partirde 02/03/2024
46277250191	GERALDO BOSCHEN	2	SC02	MATO RICO	ADELIA BIANCO SEGURO, CE-EF M	COMPONENTE CURRIC ELETIVO I	2	R0063824-07/02/2024 a partirde 13/04/2024
70607524987	GERALDO GOMES CORREA	90	SC02	CAMPINA GRANDE DO SUL	CAMPOS SALES, C E-EF MPROFIS	LINGUA INGLESA	2	R0191224-02/04/2024 a partirde 08/03/2024
70607524987	GERALDO GOMES CORREA	90	SC02	CAMPINA GRANDE DO SUL	CAMPOS SALES, C E-EF MPROFIS	LINGUA INGLESA	2	R0191224-02/04/2024 a partirde 14/03/2024
4624752988	GERMANO WENIGER SPELLING	1	SC02	CURITIBA	ALCINDO FANAYA JR, C EP/SURDOS-EI EF M	LIBRAS	4	R0063824-07/02/2024 a partirde 15/04/2024
54234280925	GERSON ALVES	1	SC02	PONTAL DO PARANA	RENEE CARVALHO DE AMORIM, C E PROF-EFM P	EDUCACAO FISICA I	2	R0063824-07/02/2024 a partirde 11/03/2024
54234280925	GERSON ALVES	1	SC02	PONTAL DO PARANA	RENEE CARVALHO DE AMORIM, C E PROF-EFM P	EDUCACAO FISICA	2	R0063824-07/02/2024 a partirde 11/03/2024
54234280925	GERSON ALVES	1	SC02	PONTAL DO PARANA	RENEE CARVALHO DE AMORIM, C E PROF-EFM P	EDUCACAO FISICA	2	R0063824-07/02/2024 a partirde 11/03/2024
54234280925	GERSON ALVES	1	SC02	PONTAL DO PARANA	RENEE CARVALHO DE AMORIM, C E PROF-EFM P	EDUCACAO FISICA	2	R0063824-07/02/2024 a partirde 11/03/2024
54234280925	GERSON ALVES	1	SC02	PONTAL DO PARANA	RENEE CARVALHO DE AMORIM, C E PROF-EFM P	EDUCACAO FISICA	2	R0063824-07/02/2024 a partirde 11/03/2024
54234280925	GERSON ALVES	1	SC02	PONTAL DO PARANA	RENEE CARVALHO DE AMORIM, C E PROF-EFM P	EDUCACAO FISICA	2	R0063824-07/02/2024 a partirde 11/03/2024
54234280925	GERSON ALVES	1	SC02	PONTAL DO PARANA	RENEE CARVALHO DE AMORIM, C E PROF-EFM P	EDUCACAO FISICA	2	R0063824-07/02/2024 a partirde 11/03/2024
54234280925	GERSON ALVES	1	SC02	PONTAL DO PARANA	PAULO FREIRE, C E PROF-E F M N	AULA ESPEC TREINAM ESPORTIVO	1	R0063824-07/02/2024 a partirde 11/03/2024
2115696905	GERSON DAUHS	3	SC02	MATINHOS	SERTAOZINHO, C E C-M-EFM N PROFIS	HISTORIA I	1	R0122324-04/03/2024 a partirde 19/03/2024
85171506949	GERSON PIMENTEL	3	SC02	FOZ DO IGUACU	ULYSSES GUIMARAES, C E-EF M PROF	HISTORIA II	4	R0063824-07/02/2024 a partirde 01/02/2024
8030057172	GERSON WOLFF	3	SC02	LONDRINA	CENTRO EST EDU PROF PMARIA R CASTALDI	QUIMICA GERAL	1	R0063824-07/02/2024 a partirde 16/03/2024
2858970980	GERUSA MARTINS AYRES	1	SC02	LONDRINA	POLIVALENTE, C E-EF MPROFIS	NUTRICAO HUMANA	2	R0063824-07/02/2024 a partirde 05/04/2024
2858970980	GERUSA MARTINS AYRES	1	SC02	LONDRINA	POLIVALENTE, C E-EF MPROFIS	NUTRICAO HUMANA	2	R0063824-07/02/2024 a partirde 05/04/2024

Diário Oficial Certificado Digitalmente
O Departamento de Imprensa Oficial do Estado do Paraná, da garantia de autenticidade deste documento, desde que visualizado através do site http://www.imprensaoficial.pr.gov.br

2858970980	GERUSA MARTINS AYRES	1	SC02	LONDRINA	POLIVALENTE, C E-EF MPROFIS	TECNICAS DIETETICAS	3	R0063824-07/02/2024 a partirde 05/04/2024
65432037220	GESSY DE SOUZA	92	SC02	CAMPO LARGO	DJALMA MARINHO, C E C-M-EF M PROFIS	CIDADANIA E CIVISMO	1	R0191224-02/04/2024 a partirde 05/04/2024
65432037220	GESSY DE SOUZA	92	SC02	CAMPO LARGO	DJALMA MARINHO, C E C-M-EF M PROFIS	CIDADANIA E CIVISMO	1	R0191224-02/04/2024 a partirde 26/02/2024
65432037220	GESSY DE SOUZA	92	SC02	CAMPO LARGO	DJALMA MARINHO, C E C-M-EF M PROFIS	CIDADANIA E CIVISMO	1	R0191224-02/04/2024 a partirde 26/02/2024
65432037220	GESSY DE SOUZA	92	SC02	CAMPO LARGO	DJALMA MARINHO, C E C-M-EF M PROFIS	CIDADANIA E CIVISMO	1	R0191224-02/04/2024 a partirde 26/02/2024
65432037220	GESSY DE SOUZA	92	SC02	CAMPO LARGO	DJALMA MARINHO, C E C-M-EF M PROFIS	CIDADANIA E CIVISMO	1	R0191224-02/04/2024 a partirde 26/02/2024
65432037220	GESSY DE SOUZA	92	SC02	CAMPO LARGO	DJALMA MARINHO, C E C-M-EF M PROFIS	CIDADANIA E CIVISMO	1	R0191224-02/04/2024 a partirde 26/02/2024
65432037220	GESSY DE SOUZA	92	SC02	CAMPO LARGO	DJALMA MARINHO, C E C-M-EF M PROFIS	CIDADANIA E CIVISMO	1	R0191224-02/04/2024 a partirde 05/04/2024
65432037220	GESSY DE SOUZA	92	SC02	CAMPO LARGO	DJALMA MARINHO, C E C-M-EF M PROFIS	CIDADANIA E CIVISMO	1	R0191224-02/04/2024 a partirde 05/04/2024
65432037220	GESSY DE SOUZA	92	SC02	CAMPO LARGO	DJALMA MARINHO, C E C-M-EF M PROFIS	CIDADANIA E CIVISMO	1	R0063824-07/02/2024 a partirde 26/02/2024
65432037220	GESSY DE SOUZA	92	SC02	CAMPO LARGO	DJALMA MARINHO, C E C-M-EF M PROFIS	CIDADANIA E CIVISMO	1	R0063824-07/02/2024 a partirde 26/02/2024
65432037220	GESSY DE SOUZA	92	SC02	CAMPO LARGO	DJALMA MARINHO, C E C-M-EF M PROFIS	CIDADANIA E CIVISMO	1	R0063824-07/02/2024 a partirde 26/02/2024
65432037220	GESSY DE SOUZA	92	SC02	CAMPO LARGO	DJALMA MARINHO, C E C-M-EF M PROFIS	CIDADANIA E CIVISMO	1	R0063824-07/02/2024 a partirde 26/02/2024
65432037220	GESSY DE SOUZA	92	SC02	CAMPO LARGO	DJALMA MARINHO, C E C-M-EF M PROFIS	CIDADANIA E CIVISMO	1	R0063824-07/02/2024 a partirde 26/02/2024
65432037220	GESSY DE SOUZA	92	SC02	CAMPO LARGO	DJALMA MARINHO, C E C-M-EF M PROFIS	CIDADANIA E CIVISMO	1	R0063824-07/02/2024 a partirde 26/02/2024
65432037220	GESSY DE SOUZA	92	SC02	CAMPO LARGO	DJALMA MARINHO, C E C-M-EF M PROFIS	CIDADANIA E CIVISMO	1	R0063824-07/02/2024 a partirde 26/02/2024
65432037220	GESSY DE SOUZA	92	SC02	CAMPO LARGO	DJALMA MARINHO, C E C-M-EF M PROFIS	FILOSOFIA I	1	R0191224-02/04/2024 a partirde 05/04/2024
65432037220	GESSY DE SOUZA	92	SC02	CAMPO LARGO	DJALMA MARINHO, C E C-M-EF M PROFIS	FILOSOFIA I	1	R0191224-02/04/2024 a partirde 05/04/2024
65432037220	GESSY DE SOUZA	92	SC02	CAMPO LARGO	DJALMA MARINHO, C E C-M-EF M PROFIS	FILOSOFIA I	1	R0191224-02/04/2024 a partirde 26/02/2024
65432037220	GESSY DE SOUZA	92	SC02	CAMPO LARGO	DJALMA MARINHO, C E C-M-EF M PROFIS	PROJETO DE VIDA	1	R0063824-07/02/2024 a partirde 26/02/2024
65432037220	GESSY DE SOUZA	92	SC02	CAMPO LARGO	DJALMA MARINHO, C E C-M-EF M PROFIS	PROJETO DE VIDA	1	R0063824-07/02/2024 a partirde 26/02/2024
65432037220	GESSY DE SOUZA	92	SC02	CAMPO LARGO	DJALMA MARINHO, C E C-M-EF M PROFIS	PROJETO DE VIDA	1	R0191224-02/04/2024 a partirde 05/04/2024
65432037220	GESSY DE SOUZA	92	SC02	CAMPO LARGO	DJALMA MARINHO, C E C-M-EF M PROFIS	PROJETO DE VIDA	1	R0191224-02/04/2024 a partirde 26/02/2024
65432037220	GESSY DE SOUZA	92	SC02	CAMPO LARGO	DJALMA MARINHO, C E C-M-EF M PROFIS	NOCOES DE DIREITO	2	R0063824-07/02/2024 a partirde 26/02/2024
65432037220	GESSY DE SOUZA	92	SC02	CAMPO LARGO	DJALMA MARINHO, C E C-M-EF M PROFIS	ENSINO RELIGIOSO	1	R0063824-07/02/2024 a partirde 26/02/2024
65432037220	GESSY DE SOUZA	92	SC02	CAMPO LARGO	DJALMA MARINHO, C E C-M-EF M PROFIS	ENSINO RELIGIOSO	1	R0063824-07/02/2024 a partirde 26/02/2024

65432037220	GESSY DE SOUZA	92	SC02	CAMPO LARGO	DJALMA MARINHO, C E C-M-EF M PROFIS	ENSINO RELIGIOSO	1	R0063824-07/02/2024 a partirde 26/02/2024
65432037220	GESSY DE SOUZA	92	SC02	CAMPO LARGO	DJALMA MARINHO, C E C-M-EF M PROFIS	ENSINO RELIGIOSO	1	R0191224-02/04/2024 a partirde 05/04/2024
65432037220	GESSY DE SOUZA	92	SC02	CAMPO LARGO	DJALMA MARINHO, C E C-M-EF M PROFIS	ENSINO RELIGIOSO	1	R0063824-07/02/2024 a partirde 26/02/2024
65432037220	GESSY DE SOUZA	92	SC02	CAMPO LARGO	DJALMA MARINHO, C E C-M-EF M PROFIS	ENSINO RELIGIOSO	1	R0191224-02/04/2024 a partirde 26/02/2024
65432037220	GESSY DE SOUZA	92	SC02	CAMPO LARGO	DJALMA MARINHO, C E C-M-EF M PROFIS	ENSINO RELIGIOSO	1	R0191224-02/04/2024 a partirde 26/02/2024
65432037220	GESSY DE SOUZA	92	SC02	CAMPO LARGO	DJALMA MARINHO, C E C-M-EF M PROFIS	ENSINO RELIGIOSO	1	R0191224-02/04/2024 a partirde 05/04/2024
2488077909	GEYSA MAIRA FORCATO BUZINA	96	SC02	ARAPONGAS	JULIA WANDERLEY, E EPROFA-EF	CIENCIAS	2	R0063824-07/02/2024 a partirde 08/04/2024
2488077909	GEYSA MAIRA FORCATO BUZINA	96	SC02	ARAPONGAS	JULIA WANDERLEY, E EPROFA-EF	CIENCIAS	2	R0063824-07/02/2024 a partirde 08/04/2024
2488077909	GEYSA MAIRA FORCATO BUZINA	96	SC02	ARAPONGAS	JULIA WANDERLEY, E EPROFA-EF	CIENCIAS	3	R0063824-07/02/2024 a partirde 08/04/2024
2488077909	GEYSA MAIRA FORCATO BUZINA	96	SC02	ARAPONGAS	JULIA WANDERLEY, E EPROFA-EF	CIENCIAS	3	R0063824-07/02/2024 a partirde 08/04/2024
2488077909	GEYSA MAIRA FORCATO BUZINA	96	SC02	ARAPONGAS	ANTONIO G NOVAES, C E-EF M PROFIS	CIENCIAS	2	R0063824-07/02/2024 a partirde 08/04/2024
2488077909	GEYSA MAIRA FORCATO BUZINA	96	SC02	ARAPONGAS	ANTONIO G NOVAES, C E-EF M PROFIS	CIENCIAS	2	R0063824-07/02/2024 a partirde 08/04/2024
758555938	GIANE ALDA BAULI	90	SC02	MARINGA	SANTA MARIA GORETTI, CE-EF M PROFIS	ESTAGIO ENF NA VIGIL SAUDE	1	R0191224-02/04/2024 a partirde 15/02/2024
758555938	GIANE ALDA BAULI	90	SC02	MARINGA	SANTA MARIA GORETTI, CE-EF M PROFIS	ESTAGIO ENF NA VIGIL SAUDE	1	R0191224-02/04/2024 a partirde 15/02/2024
758555938	GIANE ALDA BAULI	90	SC02	MARINGA	SANTA MARIA GORETTI, CE-EF M PROFIS	ESTAGIO ENF NA VIGIL SAUDE	1	R0122324-04/03/2024 a partirde 15/02/2024
2647835900	GILBERTO BAPTISTA	9	SC02	NOVA ESPERANCA	COSTA MONTEIRO, C E-EFM	REDACAO E LEITURA	2	R0063824-07/02/2024 a partirde 21/03/2024
2647835900	GILBERTO BAPTISTA	9	SC02	NOVA ESPERANCA	COSTA MONTEIRO, C E-EFM	REDACAO E LEITURA	2	R0063824-07/02/2024 a partirde 21/03/2024
2647835900	GILBERTO BAPTISTA	9	SC02	NOVA ESPERANCA	COSTA MONTEIRO, C E-EFM	REDACAO E LEITURA	2	R0063824-07/02/2024 a partirde 21/03/2024
2647835900	GILBERTO BAPTISTA	9	SC02	NOVA ESPERANCA	COSTA MONTEIRO, C E-EFM	LINGUA PORTUGUESA	1	R0063824-07/02/2024 a partirde 21/03/2024
2647835900	GILBERTO BAPTISTA	9	SC02	NOVA ESPERANCA	COSTA MONTEIRO, C E-EFM	LINGUA PORTUGUESA	4	R0063824-07/02/2024 a partirde 21/03/2024
2647835900	GILBERTO BAPTISTA	9	SC02	NOVA ESPERANCA	COSTA MONTEIRO, C E-EFM	LINGUA PORTUGUESA	4	R0063824-07/02/2024 a partirde 21/03/2024
2295307961	GILBERTO NUNES	99	SC02	FOZ DO IGUACU	FLAVIO WARKEN, C E PROF-EF M N PROFIS	MATEMATICA	1	R0063824-07/02/2024 a partirde 11/03/2024
2295307961	GILBERTO NUNES	99	SC02	FOZ DO IGUACU	FLAVIO WARKEN, C E PROF-EF M N PROFIS	FISICA	2	R0063824-07/02/2024 a partirde 11/03/2024
2295307961	GILBERTO NUNES	99	SC02	FOZ DO IGUACU	FLAVIO WARKEN, C E PROF-EF M N PROFIS	FISICA	2	R0063824-07/02/2024 a partirde 11/03/2024
2295307961	GILBERTO NUNES	99	SC02	FOZ DO IGUACU	FLAVIO WARKEN, C E PROF-EF M N PROFIS	FISICA	2	R0063824-07/02/2024 a partirde 11/03/2024
2295307961	GILBERTO NUNES	99	SC02	FOZ DO IGUACU	FLAVIO WARKEN, C E PROF-EF M N PROFIS	FISICA	2	R0063824-07/02/2024 a partirde 11/03/2024

Diário Oficial Certificado Digitalmente
O Departamento de Imprensa Oficial do Estado do Paraná, da garantia de autenticidade deste documento, desde que visualizado através do site http://www.imprensaoficial.pr.gov.br

2295307961	GILBERTO NUNES	99	SC02	FOZ DO IGUACU	FLAVIO WARKEN, C E PROF-EF M N PROFIS	FISICA	2	R0063824-07/02/2024 a partirde 11/03/2024
2295307961	GILBERTO NUNES	99	SC02	FOZ DO IGUACU	FLAVIO WARKEN, C E PROF-EF M N PROFIS	FISICA	2	R0063824-07/02/2024 a partirde 11/03/2024
2295307961	GILBERTO NUNES	99	SC02	FOZ DO IGUACU	FLAVIO WARKEN, C E PROF-EF M N PROFIS	FISICA	2	R0063824-07/02/2024 a partirde 11/03/2024
56529643915	GILCIARA NERIS DE SOUZA	2	SC02	JACAREZINHO	CEEBJA PROFA GENI SAMPAIO LEMOS -EF M	LINGUA INGLESA II	6	R0063824-07/02/2024 a partirde 14/03/2024
56529643915	GILCIARA NERIS DE SOUZA	2	SC02	JACAREZINHO	CEEBJA PROFA GENI SAMPAIO LEMOS -EF M	LINGUA INGLESA II	5	R0191224-02/04/2024 a partirde 14/03/2024
56529643915	GILCIARA NERIS DE SOUZA	2	SC02	JACAREZINHO	CEEBJA PROFA GENI SAMPAIO LEMOS -EF M	LINGUA INGLESA II	6	R0191224-02/04/2024 a partirde 18/03/2024
56529643915	GILCIARA NERIS DE SOUZA	2	SC02	JACAREZINHO	CEEBJA PROFA GENI SAMPAIO LEMOS -EF M	LINGUA PORTUGUESA	8	R0191224-02/04/2024 a partirde 18/03/2024
56529643915	GILCIARA NERIS DE SOUZA	2	SC02	JACAREZINHO	CEEBJA PROFA GENI SAMPAIO LEMOS -EF M	LINGUA PORTUGUESA	8	R0191224-02/04/2024 a partirde 14/03/2024
56529643915	GILCIARA NERIS DE SOUZA	2	SC02	JACAREZINHO	CEEBJA PROFA GENI SAMPAIO LEMOS -EF M	LINGUA PORTUGUESA	8	R0063824-07/02/2024 a partirde 14/03/2024
56529643915	GILCIARA NERIS DE SOUZA	2	SC02	BARRA DO JACARE	MARIA F SOUZA, C E-EF M	PROTAGONISMO	1	R0063824-07/02/2024 a partirde 14/03/2024
56529643915	GILCIARA NERIS DE SOUZA	2	SC02	BARRA DO JACARE	MARIA F SOUZA, C E-EF M	PROTAGONISMO	1	R0191224-02/04/2024 a partirde 14/03/2024
56529643915	GILCIARA NERIS DE SOUZA	2	SC02	BARRA DO JACARE	MARIA F SOUZA, C E-EF M	PROTAGONISMO	1	R0191224-02/04/2024 a partirde 18/03/2024
684162962	GILDERLEIA BEZERRA COLARES	92	SC02	FOZ DO IGUACU	TRES FRONTEIRAS, C E-EFM PROFIS	MATEMATICA	3	R0063824-07/02/2024 a partirde 21/03/2024
84443561900	GILMAR GARCIA DE ALMEIDA	2	SC02	TURVO	FAXINAL DA BOA VISTA, CE DO C-EF M	ROBOTICA PRIMEIROS PASSOS	2	R0191224-02/04/2024 a partirde 25/03/2024
93359039904	GILMARA RAQUEL TROMBETTA	92	SC02	CASCAVEL	CARMELO PERRONE, C EPE-EF M PROFIS	PENSAMENTO COMPUTACIONAL	2	R0191224-02/04/2024 a partirde 12/03/2024
93359039904	GILMARA RAQUEL TROMBETTA	92	SC02	CASCAVEL	CARMELO PERRONE, C EPE-EF M PROFIS	PENSAMENTO COMPUTACIONAL	2	R0191224-02/04/2024 a partirde 12/03/2024
70224862987	GILSON ALVES SANTOS	92	SC02	CURITIBA	TEOTONIO VILELA, C E-EFM PROF	FILOSOFIA I	3	R0122324-04/03/2024 a partirde 03/04/2024
70224862987	GILSON ALVES SANTOS	92	SC02	CURITIBA	TEOTONIO VILELA, C E-EFM PROF	FILOSOFIA I	3	R0122324-04/03/2024 a partirde 03/04/2024
70224862987	GILSON ALVES SANTOS	92	SC02	CURITIBA	TEOTONIO VILELA, C E-EFM PROF	FILOSOFIA I	3	R0191224-02/04/2024 a partirde 08/04/2024
70224862987	GILSON ALVES SANTOS	92	SC02	CURITIBA	TEOTONIO VILELA, C E-EFM PROF	FILOSOFIA I	3	R0191224-02/04/2024 a partirde 08/04/2024
70224862987	GILSON ALVES SANTOS	92	SC02	CURITIBA	TEOTONIO VILELA, C E-EFM PROF	FILOSOFIA	2	R0122324-04/03/2024 a partirde 03/04/2024
70224862987	GILSON ALVES SANTOS	92	SC02	CURITIBA	TEOTONIO VILELA, C E-EFM PROF	FILOSOFIA	2	R0122324-04/03/2024 a partirde 03/04/2024
70224862987	GILSON ALVES SANTOS	92	SC02	CURITIBA	TEOTONIO VILELA, C E-EFM PROF	FILOSOFIA	2	R0122324-04/03/2024 a partirde 03/04/2024
70224862987	GILSON ALVES SANTOS	92	SC02	CURITIBA	TEOTONIO VILELA, C E-EFM PROF	FILOSOFIA	2	R0122324-04/03/2024 a partirde 03/04/2024
76842185904	GILSON MARCIO HUK	1	SC02	COLOMBO	PLINIO A M TOURINHO, C EPROF-EFM PROFIS	MATEMATICA	5	R0063824-07/02/2024 a partirde 26/02/2024
76842185904	GILSON MARCIO HUK	1	SC02	COLOMBO	PLINIO A M TOURINHO, C EPROF-EFM PROFIS	MATEMATICA	5	R0063824-07/02/2024 a partirde 26/02/2024

76842185904	GILSON MARCIO HUK	1	SC02	COLOMBO	PLINIO A M TOURINHO, C EPROF-EFM PROFIS	MATEMATICA	5	R0063824-07/02/2024 a partirde 26/02/2024
760415900	GILSON PEREIRA DA SILVA	90	SC02	CURITIBA	GELVIRA CORREA PACHECO, C E-EF M	ATIV COMP MAIS APREND 1	1	R0122324-04/03/2024 a partirde 17/02/2024
3619996903	GILSON RODRIGO WOGINSKI	1	SC02	CURITIBA	PARANA, C E DO-EF M PROFIS	LINGUA ESPANHOLA I	1	R0122324-04/03/2024 a partirde 04/04/2024
98865684100	GILVAN ANDRADE DOS SANTOS	1	SC02	NOVA ESPERANCA	LUCENA, E E DO C BAR DE-EF	ENSINO RELIGIOSO	1	R0063824-07/02/2024 a partirde 01/03/2024
98865684100	GILVAN ANDRADE DOS SANTOS	1	SC02	NOVA ESPERANCA	LUCENA, E E DO C BAR DE-EF	GEOGRAFIA	3	R0063824-07/02/2024 a partirde 01/03/2024
98865684100	GILVAN ANDRADE DOS SANTOS	1	SC02	NOVA ESPERANCA	LUCENA, E E DO C BAR DE-EF	GEOGRAFIA	3	R0063824-07/02/2024 a partirde 01/03/2024
98865684100	GILVAN ANDRADE DOS SANTOS	1	SC02	NOVA ESPERANCA	LUCENA, E E DO C BAR DE-EF	GEOGRAFIA	3	R0063824-07/02/2024 a partirde 01/03/2024
98865684100	GILVAN ANDRADE DOS SANTOS	1	SC02	NOVA ESPERANCA	LUCENA, E E DO C BAR DE-EF	GEOGRAFIA	3	R0063824-07/02/2024 a partirde 01/03/2024
98865684100	GILVAN ANDRADE DOS SANTOS	1	SC02	NOVA ESPERANCA	SAO VICENTE DE PAULA, CE-EF M N PROFIS	GEOGRAFIA	2	R0063824-07/02/2024 a partirde 01/03/2024
2655770986	GILVANA ROSSI LOTICI	99	SC02	REALEZA	JOAO PAULO II, C E-EF MPROFIS	ENSINO RELIGIOSO	1	R0063824-07/02/2024 a partirde 11/03/2024
2655770986	GILVANA ROSSI LOTICI	99	SC02	REALEZA	JOAO PAULO II, C E-EF MPROFIS	GEOGRAFIA I	3	R0063824-07/02/2024 a partirde 11/03/2024
2655770986	GILVANA ROSSI LOTICI	99	SC02	REALEZA	JOAO PAULO II, C E-EF MPROFIS	GEOGRAFIA	2	R0063824-07/02/2024 a partirde 11/03/2024
2655770986	GILVANA ROSSI LOTICI	99	SC02	REALEZA	JOAO PAULO II, C E-EF MPROFIS	GEOGRAFIA	3	R0063824-07/02/2024 a partirde 11/03/2024
2655770986	GILVANA ROSSI LOTICI	99	SC02	REALEZA	JOAO PAULO II, C E-EF MPROFIS	HISTORIA II	6	R0122324-04/03/2024 a partirde 11/03/2024
1994631902	GIORDANY REGINA RIBEIRO	1	SC02	NOVA ESPERANCA	COSTA MONTEIRO, C E-EFM	LINGUA INGLESA	3	R0063824-07/02/2024 a partirde 01/03/2024
1994631902	GIORDANY REGINA RIBEIRO	1	SC02	NOVA ESPERANCA	COSTA MONTEIRO, C E-EFM	LINGUA INGLESA	3	R0063824-07/02/2024 a partirde 01/03/2024
1994631902	GIORDANY REGINA RIBEIRO	1	SC02	NOVA ESPERANCA	COSTA MONTEIRO, C E-EFM	LINGUA INGLESA	3	R0063824-07/02/2024 a partirde 01/03/2024
1994631902	GIORDANY REGINA RIBEIRO	1	SC02	NOVA ESPERANCA	COSTA MONTEIRO, C E-EFM	LINGUA INGLESA	5	R0063824-07/02/2024 a partirde 01/03/2024
1994631902	GIORDANY REGINA RIBEIRO	1	SC02	NOVA ESPERANCA	COSTA MONTEIRO, C E-EFM	ENSINO RELIGIOSO	1	R0063824-07/02/2024 a partirde 01/03/2024
58901477904	GIOVANA BOSCHI	1	SC02	SAO JOAO	JOSE DE ANCHIETA, E E DOC-EF	MATEMATICA	5	R0122324-04/03/2024 a partirde 21/03/2024
58901477904	GIOVANA BOSCHI	1	SC02	SAO JOAO	JOSE DE ANCHIETA, E E DOC-EF	MATEMATICA	5	R0122324-04/03/2024 a partirde 21/03/2024
58901477904	GIOVANA BOSCHI	1	SC02	SAO JOAO	JOSE DE ANCHIETA, E E DOC-EF	MATEMATICA	5	R0122324-04/03/2024 a partirde 21/03/2024
99103141934	GIOVANA FIORI DE OLIVEIRA	1	SC02	NOVA AURORA	MACHADO DE ASSIS, C E-EF M PROFIS	QUIMICA I	1	R0191224-02/04/2024 a partirde 08/04/2024
99103141934	GIOVANA FIORI DE OLIVEIRA	2	SC02	NOVA AURORA	MACHADO DE ASSIS, C E-EF M PROFIS	QUIMICA	1	R0063824-07/02/2024 a partirde 07/03/2024
53736214987	GISELA WIENS	99	SC02	PONTA GROSSA	REGENTE FEIJO, C E-EMPROFIS	ESTATISTICA APLICADA	3	R0063824-07/02/2024 a partirde 11/03/2024
53736214987	GISELA WIENS	99	SC02	PONTA GROSSA	REGENTE FEIJO, C E-EMPROFIS	MARKETING	2	R0063824-07/02/2024 a partirde 11/03/2024

Diário Oficial Certificado Digitalmente
O Departamento de Imprensa Oficial do Estado do Paraná, da garantia de autenticidade deste documento, desde que visualizado através do site http://www.imprensaoficial.pr.gov.br

53736214987	GISELA WIENS	99	SC02	PONTA GROSSA	REGENTE FEIJO, C E-EMPROFIS	MATEMATICA FINANCEIRA	2	R0063824-07/02/2024 a partirde 11/03/2024
53736214987	GISELA WIENS	99	SC02	PONTA GROSSA	REGENTE FEIJO, C E-EMPROFIS	MATEMATICA FINANCEIRA	2	R0063824-07/02/2024 a partirde 11/03/2024
53736214987	GISELA WIENS	99	SC02	PONTA GROSSA	REGENTE FEIJO, C E-EMPROFIS	LINGUA ALEMA-CELEM	4	R0063824-07/02/2024 a partirde 11/03/2024
29278335835	GISELE DE FATIMA CHIQUETTI	91	SC02	SENGES	ANITA GRANDI SALMON, CE-EF M PROFIS	MATEMATICA	4	R0122324-04/03/2024 a partirde 01/04/2024
29278335835	GISELE DE FATIMA CHIQUETTI	91	SC02	SENGES	ANITA GRANDI SALMON, CE-EF M PROFIS	MATEMATICA	4	R0191224-02/04/2024 a partirde 08/04/2024
29278335835	GISELE DE FATIMA CHIQUETTI	91	SC02	SENGES	ANITA GRANDI SALMON, CE-EF M PROFIS	MATEMATICA	4	R0122324-04/03/2024 a partirde 01/04/2024
29278335835	GISELE DE FATIMA CHIQUETTI	91	SC02	SENGES	ANITA GRANDI SALMON, CE-EF M PROFIS	MATEMATICA	4	R0122324-04/03/2024 a partirde 01/04/2024
29278335835	GISELE DE FATIMA CHIQUETTI	91	SC02	SENGES	ANITA GRANDI SALMON, CE-EF M PROFIS	EDUCACAO FINANCEIRA	1	R0122324-04/03/2024 a partirde 01/04/2024
3919210964	GISELE ILANA IDALGO REGALLO	92	SC02	CONGONHINHAS	AIDES N DA SILVA, C E PROF-EF M N PROF	MET DA ALFABETIZACAO E LETRAM	2	R0063824-07/02/2024 a partirde 18/03/2024
3919210964	GISELE ILANA IDALGO REGALLO	92	SC02	CONGONHINHAS	AIDES N DA SILVA, C E PROF-EF M N PROF	LITERATURA INFANTIL	3	R0063824-07/02/2024 a partirde 18/03/2024
3919210964	GISELE ILANA IDALGO REGALLO	92	SC02	CONGONHINHAS	AIDES N DA SILVA, C E PROF-EF M N PROF	LITERATURA INFANTIL	3	R0191224-02/04/2024 a partirde 18/03/2024
3919210964	GISELE ILANA IDALGO REGALLO	92	SC02	CONGONHINHAS	AIDES N DA SILVA, C E PROF-EF M N PROF	GEOGRAFIA	3	R0191224-02/04/2024 a partirde 18/03/2024
3919210964	GISELE ILANA IDALGO REGALLO	92	SC02	CONGONHINHAS	AIDES N DA SILVA, C E PROF-EF M N PROF	PRATICA DE FORMACAO (EST SUP)	8	R0063824-07/02/2024 a partirde 18/03/2024
3919210964	GISELE ILANA IDALGO REGALLO	92	SC02	CONGONHINHAS	AIDES N DA SILVA, C E PROF-EF M N PROF	PRATICA DE FORMACAO (EST SUP)	8	R0191224-02/04/2024 a partirde 18/03/2024
3919210964	GISELE ILANA IDALGO REGALLO	92	SC02	CONGONHINHAS	AIDES N DA SILVA, C E PROF-EF M N PROF	ORGANIZ DO TRAB PEDAGOGICO	2	R0063824-07/02/2024 a partirde 18/03/2024
87910993900	GISELE JAQUELINE BATISTA DA SILVA	1	SC02	TOLEDO	AYRTON SENNA DA SILVA,C E-EF M PROFIS	HISTORIA	3	R0063824-07/02/2024 a partirde 01/04/2024
87910993900	GISELE JAQUELINE BATISTA DA SILVA	1	SC02	TOLEDO	AYRTON SENNA DA SILVA,C E-EF M PROFIS	HISTORIA	3	R0063824-07/02/2024 a partirde 01/04/2024
87910993900	GISELE JAQUELINE BATISTA DA SILVA	1	SC02	TOLEDO	AYRTON SENNA DA SILVA,C E-EF M PROFIS	HISTORIA	3	R0063824-07/02/2024 a partirde 01/04/2024
87910993900	GISELE JAQUELINE BATISTA DA SILVA	1	SC02	TOLEDO	AYRTON SENNA DA SILVA,C E-EF M PROFIS	HISTORIA	3	R0063824-07/02/2024 a partirde 01/04/2024
87910993900	GISELE JAQUELINE BATISTA DA SILVA	1	SC02	TOLEDO	AYRTON SENNA DA SILVA,C E-EF M PROFIS	HISTORIA	3	R0063824-07/02/2024 a partirde 01/04/2024
80239773934	GISELI MARQUES BATISTA BERNARDINI	1	SC02	CURITIBA	ANGELO VOLPATO, C E-EFM	REDACAO E LEITURA	2	R0063824-07/02/2024 a partirde 14/04/2024
80239773934	GISELI MARQUES BATISTA BERNARDINI	1	SC02	CURITIBA	ANGELO VOLPATO, C E-EFM	LINGUA PORTUGUESA	4	R0063824-07/02/2024 a partirde 14/04/2024
80239773934	GISELI MARQUES BATISTA BERNARDINI	1	SC02	CURITIBA	ANGELO VOLPATO, C E-EFM	ESTUDO ORIENTADO	3	R0191224-08/04/2024 a partirde 15/04/2024
80239773934	GISELI MARQUES BATISTA BERNARDINI	1	SC02	CURITIBA	ANGELO VOLPATO, C E-EFM	ESTUDO ORIENTADO	3	R0191224-08/04/2024 a partirde 15/04/2024
80239773934	GISELI MARQUES BATISTA BERNARDINI	1	SC02	CURITIBA	ANGELO VOLPATO, C E-EFM	ESTUDO ORIENTADO	3	R0063824-07/02/2024 a partirde 14/04/2024
80239773934	GISELI MARQUES BATISTA BERNARDINI	1	SC02	CURITIBA	ANGELO VOLPATO, C E-EFM	ESTUDO ORIENTADO	3	R0063824-07/02/2024 a partirde 14/04/2024

80239773934	GISELI MARQUES BATISTA BERNARDINI	1	SC02	CURITIBA	ANGELO VOLPATO, C E-EFM	PROTAGONISMO	1	R0063824-07/02/2024 a partirde 14/04/2024
80239773934	GISELI MARQUES BATISTA BERNARDINI	1	SC02	CURITIBA	ANGELO VOLPATO, C E-EFM	PROTAGONISMO	1	R0063824-07/02/2024 a partirde 14/04/2024
80239773934	GISELI MARQUES BATISTA BERNARDINI	1	SC02	CURITIBA	ANGELO VOLPATO, C E-EFM	PROTAGONISMO	1	R0063824-07/02/2024 a partirde 14/04/2024
75297094968	GISELLE REINERT	2	SC02	CURITIBA	ERMELINO DE LEAO, C E C-M-EF M PROFIS	AULA ESPEC TREINAM ESPORTIVO	1	R0063824-07/02/2024 a partirde 08/04/2024
36516210900	GISLAINE CRISTINA DA SILVA	1	SC02	CURITIBA	SAO PEDRO APOSTOLO, CE-EF M PROFIS	LINGUA PORTUGUESA	4	R0063824-07/02/2024 a partirde 01/04/2024
97105759100	GISLAINE GERALDA HENDERIKX KOSLOWSKI	90	SC02	LAPA	MANOEL A DA CUNHA, C EC-M-EF M	EDUCACAO FINANCEIRA	1	R0063824-07/02/2024 a partirde 29/02/2024
97105759100	GISLAINE GERALDA HENDERIKX KOSLOWSKI	90	SC02	LAPA	MANOEL A DA CUNHA, C EC-M-EF M	EDUCACAO FINANCEIRA	2	R0063824-07/02/2024 a partirde 29/02/2024
97105759100	GISLAINE GERALDA HENDERIKX KOSLOWSKI	90	SC02	LAPA	MANOEL A DA CUNHA, C EC-M-EF M	EDUCACAO FINANCEIRA	2	R0063824-07/02/2024 a partirde 29/02/2024
97105759100	GISLAINE GERALDA HENDERIKX KOSLOWSKI	90	SC02	LAPA	MANOEL A DA CUNHA, C EC-M-EF M	EDUCACAO FINANCEIRA	2	R0063824-07/02/2024 a partirde 29/02/2024
97105759100	GISLAINE GERALDA HENDERIKX KOSLOWSKI	90	SC02	LAPA	MANOEL A DA CUNHA, C EC-M-EF M	MATEMATICA	5	R0063824-07/02/2024 a partirde 29/02/2024
97105759100	GISLAINE GERALDA HENDERIKX KOSLOWSKI	90	SC02	LAPA	MANOEL A DA CUNHA, C EC-M-EF M	FISICA	1	R0063824-07/02/2024 a partirde 29/02/2024
97105759100	GISLAINE GERALDA HENDERIKX KOSLOWSKI	90	SC02	LAPA	CENTRO EST EDUC PROFISAGRIC DA LAPA	FISICA	2	R0191224-02/04/2024 a partirde 04/03/2024
2988258996	GISLAINE MANTOVI BARBARA FERRARI	1	SC02	CIANORTE	ITACELINA BITTENCOURT, C E-EF M	LINGUA INGLESA	1	R0063824-07/02/2024 a partirde 08/04/2024
2590770979	GIULIANO MORANDI MENDES	1	SC02	SAO JOSE DOS PINHAIS	ANGELINA A C DO PRADO,C E PROFA-EF M	ROBOTICA PRIMEIROS PASSOS	2	R0063824-07/02/2024 a partirde 08/03/2024
2590770979	GIULIANO MORANDI MENDES	1	SC02	SAO JOSE DOS PINHAIS	ANGELINA A C DO PRADO,C E PROFA-EF M	ROBOTICA EDUCACIONAL	2	R0063824-07/02/2024 a partirde 08/03/2024
2590770979	GIULIANO MORANDI MENDES	1	SC02	SAO JOSE DOS PINHAIS	ANGELINA A C DO PRADO,C E PROFA-EF M	MATEMATICA	5	R0063824-07/02/2024 a partirde 08/03/2024
7494221905	GIZELE ANTUNES DA LUZ	8	SC02	DOIS VIZINHOS	MONTEIRO LOBATO, C E-EFM	MATEMATICA	4	R0191224-02/04/2024 a partirde 12/03/2024
7494221905	GIZELE ANTUNES DA LUZ	8	SC02	DOIS VIZINHOS	MONTEIRO LOBATO, C E-EFM	MATEMATICA	3	R0191224-02/04/2024 a partirde 12/03/2024
55725791904	GLADIS SALETE KAMPHORST	93	SC02	ENTRE RIOS DO OESTE	ILDO JOSE FRITZEN, C EPROF-EF M	LINGUA PORTUGUESA	3	R0063824-07/02/2024 a partirde 04/04/2024
55725791904	GLADIS SALETE KAMPHORST	93	SC02	ENTRE RIOS DO OESTE	ILDO JOSE FRITZEN, C EPROF-EF M	LINGUA PORTUGUESA	4	R0063824-07/02/2024 a partirde 04/04/2024
55725791904	GLADIS SALETE KAMPHORST	93	SC02	ENTRE RIOS DO OESTE	ILDO JOSE FRITZEN, C EPROF-EF M	LINGUA PORTUGUESA	3	R0063824-07/02/2024 a partirde 04/04/2024
55725791904	GLADIS SALETE KAMPHORST	93	SC02	ENTRE RIOS DO OESTE	ILDO JOSE FRITZEN, C EPROF-EF M	LINGUA PORTUGUESA	3	R0063824-07/02/2024 a partirde 04/04/2024
55725791904	GLADIS SALETE KAMPHORST	93	SC02	ENTRE RIOS DO OESTE	ILDO JOSE FRITZEN, C EPROF-EF M	REDACAO E LEITURA	1	R0063824-07/02/2024 a partirde 04/04/2024
3251139983	GLAUBER ANDRADE DE OLIVEIRA	1	SC02	LONDRINA	CENTRO EST EDU PROF PMARIA R CASTALDI	CONTROLE DE PROCES INDUSTRIAIS	1	R0122324-04/03/2024 a partirde 07/03/2024
2605346927	GLAUCIANE ALBERTI	90	SC02	ITAPERUCU	JOSE PIOLI, C E-EF M PROFIS	ATIV COMP MAIS APREND 1	2	R0063824-07/02/2024 a partirde 01/04/2024

Diário Oficial Certificado Digitalmente
O Departamento de Imprensa Oficial do Estado do Paraná, da garantia de autenticidade deste documento, desde que visualizado através do site http://www.imprensaoficial.pr.gov.br

2605346927	GLAUCIANE ALBERTI	90	SC02	ITAPERUCU	JOSE PIOLI, C E-EF M PROFIS	ATIV COMP MAIS APREND 1	2	R0063824-07/02/2024 a partirde 01/04/2024
2605346927	GLAUCIANE ALBERTI	90	SC02	ITAPERUCU	JOSE PIOLI, C E-EF M PROFIS	EDUCACAO FINANCEIRA	2	R0063824-07/02/2024 a partirde 01/04/2024
2605346927	GLAUCIANE ALBERTI	90	SC02	ITAPERUCU	JOSE PIOLI, C E-EF M PROFIS	EDUCACAO FINANCEIRA	2	R0063824-07/02/2024 a partirde 01/04/2024
2605346927	GLAUCIANE ALBERTI	90	SC02	ITAPERUCU	JOSE PIOLI, C E-EF M PROFIS	EDUCACAO FINANCEIRA	2	R0063824-07/02/2024 a partirde 01/04/2024
2605346927	GLAUCIANE ALBERTI	90	SC02	ITAPERUCU	JOSE PIOLI, C E-EF M PROFIS	EDUCACAO FINANCEIRA	1	R0063824-07/02/2024 a partirde 01/04/2024
2605346927	GLAUCIANE ALBERTI	90	SC02	ITAPERUCU	JOSE PIOLI, C E-EF M PROFIS	EDUCACAO FINANCEIRA	1	R0063824-07/02/2024 a partirde 01/04/2024
2605346927	GLAUCIANE ALBERTI	90	SC02	ITAPERUCU	JOSE PIOLI, C E-EF M PROFIS	EDUCACAO FINANCEIRA	1	R0063824-07/02/2024 a partirde 01/04/2024
2605346927	GLAUCIANE ALBERTI	90	SC02	ITAPERUCU	JOSE PIOLI, C E-EF M PROFIS	PROJETO DE VIDA	1	R0063824-07/02/2024 a partirde 01/04/2024
2605346927	GLAUCIANE ALBERTI	90	SC02	ITAPERUCU	JOSE PIOLI, C E-EF M PROFIS	PROJETO DE VIDA	1	R0063824-07/02/2024 a partirde 01/04/2024
66020050904	GLORIA ESTEVINHO	52	SC02	PINHAIS	HUMBERTO A CASTELO BRANCO,C E-EF M PROFI	NOCOES DE DIREITO	2	R0063824-07/02/2024 a partirde 26/02/2024
66020050904	GLORIA ESTEVINHO	52	SC02	PINHAIS	HUMBERTO A CASTELO BRANCO,C E-EF M PROFI	RECURSOS HUMANOS	2	R0063824-07/02/2024 a partirde 26/02/2024
66020050904	GLORIA ESTEVINHO	52	SC02	PINHAIS	HUMBERTO A CASTELO BRANCO,C E-EF M PROFI	RECURSOS HUMANOS	3	R0063824-07/02/2024 a partirde 26/02/2024
66020050904	GLORIA ESTEVINHO	52	SC02	PINHAIS	HUMBERTO A CASTELO BRANCO,C E-EF M PROFI	SOCIOLOGIA I	2	R0063824-07/02/2024 a partirde 26/02/2024
66020050904	GLORIA ESTEVINHO	52	SC02	PINHAIS	HUMBERTO A CASTELO BRANCO,C E-EF M PROFI	SOCIOLOGIA	2	R0063824-07/02/2024 a partirde 26/02/2024
66020050904	GLORIA ESTEVINHO	52	SC02	PINHAIS	HUMBERTO A CASTELO BRANCO,C E-EF M PROFI	SOCIOLOGIA	2	R0063824-07/02/2024 a partirde 26/02/2024
66020050904	GLORIA ESTEVINHO	52	SC02	PINHAIS	HUMBERTO A CASTELO BRANCO,C E-EF M PROFI	SOCIOLOGIA	1	R0063824-07/02/2024 a partirde 26/02/2024
4550743999	GRACIANE PEREIRA DA SILVA	98	SC02	ARAUCARIA	HELENA WYSOCKI, C E PROFA-EF M PROFIS	HISTORIA	2	R0063824-07/02/2024 a partirde 18/03/2024
4550743999	GRACIANE PEREIRA DA SILVA	98	SC02	ARAUCARIA	HELENA WYSOCKI, C E PROFA-EF M PROFIS	HISTORIA	2	R0063824-07/02/2024 a partirde 18/03/2024
4550743999	GRACIANE PEREIRA DA SILVA	98	SC02	ARAUCARIA	HELENA WYSOCKI, C E PROFA-EF M PROFIS	HISTORIA	2	R0063824-07/02/2024 a partirde 18/03/2024
4550743999	GRACIANE PEREIRA DA SILVA	98	SC02	ARAUCARIA	HELENA WYSOCKI, C E PROFA-EF M PROFIS	HISTORIA	2	R0063824-07/02/2024 a partirde 18/03/2024
4550743999	GRACIANE PEREIRA DA SILVA	98	SC02	ARAUCARIA	HELENA WYSOCKI, C E PROFA-EF M PROFIS	HISTORIA	2	R0063824-07/02/2024 a partirde 18/03/2024
4550743999	GRACIANE PEREIRA DA SILVA	98	SC02	ARAUCARIA	HELENA WYSOCKI, C E PROFA-EF M PROFIS	HISTORIA	2	R0063824-07/02/2024 a partirde 18/03/2024
4550743999	GRACIANE PEREIRA DA SILVA	98	SC02	ARAUCARIA	HELENA WYSOCKI, C E PROFA-EF M PROFIS	HISTORIA	2	R0063824-07/02/2024 a partirde 18/03/2024
3210080909	GRACIANE TUCHINSKI DIOGO CIT	1	SC02	LAPA	CENTRO EST EDUC PROFISAGRIC DA LAPA	PROJ INTEGRADORES	1	R0063824-07/02/2024 a partirde 01/02/2024
87377705949	GRACIE RIBEIRO SILVERIO DE SOUZA	56	SC02	ANTONINA	MARIA ARMINDA, C E PROF-EF M PROFIS	ARTE	3	R0063824-07/02/2024 a partirde 14/03/2024
87377705949	GRACIE RIBEIRO SILVERIO DE SOUZA	56	SC02	ANTONINA	MARIA ARMINDA, C E PROF-EF M PROFIS	ARTE	2	R0063824-07/02/2024 a partirde 14/03/2024

87377705949	GRACIE RIBEIRO SILVERIO DE SOUZA	56	SC02	ANTONINA	MARIA ARMINDA, C E PROF-EF M PROFIS	ARTE	2	R0063824-07/02/2024 a partirde 14/03/2024
87377705949	GRACIE RIBEIRO SILVERIO DE SOUZA	56	SC02	ANTONINA	MARIA ARMINDA, C E PROF-EF M PROFIS	ARTE	2	R0063824-07/02/2024 a partirde 14/03/2024
87377705949	GRACIE RIBEIRO SILVERIO DE SOUZA	56	SC02	ANTONINA	MARIA ARMINDA, C E PROF-EF M PROFIS	ARTE	2	R0063824-07/02/2024 a partirde 14/03/2024
87377705949	GRACIE RIBEIRO SILVERIO DE SOUZA	56	SC02	ANTONINA	MARIA ARMINDA, C E PROF-EF M PROFIS	ARTE	2	R0063824-07/02/2024 a partirde 14/03/2024
87377705949	GRACIE RIBEIRO SILVERIO DE SOUZA	56	SC02	ANTONINA	MARIA ARMINDA, C E PROF-EF M PROFIS	ARTE	2	R0063824-07/02/2024 a partirde 14/03/2024
4187321918	GRACIELA MULLER	1	SC02	CURITIBA	PARANA, C E DO-EF M PROFIS	ARTE	2	R0122324-04/03/2024 a partirde 08/04/2024
3671978988	GRACIELE APARECIDA DELAVY	92	SC02	PITANGA	JULIA H DE SOUZA, C E PROFA-EF M	BIOLOGIA	2	R0122324-04/03/2024 a partirde 27/03/2024
49326503968	GRACIETE BOLLMANN MAZZO	1	SC02	CURITIBA	ALINE PICHETH, E E-EF	REDACAO E LEITURA	1	R0122324-04/03/2024 a partirde 08/04/2024
49326503968	GRACIETE BOLLMANN MAZZO	1	SC02	CURITIBA	ALINE PICHETH, E E-EF	REDACAO E LEITURA	2	R0122324-04/03/2024 a partirde 08/04/2024
49326503968	GRACIETE BOLLMANN MAZZO	1	SC02	CURITIBA	ALINE PICHETH, E E-EF	REDACAO E LEITURA	2	R0122324-04/03/2024 a partirde 08/04/2024
2567673946	GRASIELLY OLIVEIRA GARBELINI	1	SC02	SERTANEJA	ANTONIO BITONTI, E E C-MPROF-EF	PENSAMENTO COMPUTACIONAL	2	R0063824-07/02/2024 a partirde 11/03/2024
3380125911	GRASYELLY ADRIANE RANK	1	SC02	PITANGA	TIRADENTES, E E-EF	AULA ESPEC TREINAM ESPORTIVO	1	R0063824-07/02/2024 a partirde 08/04/2024
3911915942	GRAZIELE CONCEICAO BARBOSA	91	SC02	ANDIRA	BARBOSA FERRAZ, C E-EFM	ESTUDO ORIENTADO	1	R0063824-07/02/2024 a partirde 14/03/2024
3911915942	GRAZIELE CONCEICAO BARBOSA	91	SC02	ANDIRA	BARBOSA FERRAZ, C E-EFM	ESTUDO ORIENTADO	3	R0191224-02/04/2024 a partirde 03/04/2024
3911915942	GRAZIELE CONCEICAO BARBOSA	91	SC02	ANDIRA	BARBOSA FERRAZ, C E-EFM	GEOGRAFIA	1	R0191224-02/04/2024 a partirde 03/04/2024
3911915942	GRAZIELE CONCEICAO BARBOSA	91	SC02	ANDIRA	BARBOSA FERRAZ, C E-EFM	GEOGRAFIA	3	R0063824-07/02/2024 a partirde 14/03/2024
3911915942	GRAZIELE CONCEICAO BARBOSA	91	SC02	ANDIRA	BARBOSA FERRAZ, C E-EFM	GEOGRAFIA	3	R0191224-02/04/2024 a partirde 03/04/2024
3013875917	GRAZIELE MANFRON FRANCISQUINI	99	SC02	ALMIRANTE TAMANDARE	JACI REAL P OLIVEIRA, C EC-M PROFA-EF M	MATEMATICA	4	R0063824-07/02/2024 a partirde 01/04/2024
3013875917	GRAZIELE MANFRON FRANCISQUINI	99	SC02	ALMIRANTE TAMANDARE	JACI REAL P OLIVEIRA, C EC-M PROFA-EF M	MATEMATICA	5	R0063824-07/02/2024 a partirde 01/04/2024
3013875917	GRAZIELE MANFRON FRANCISQUINI	99	SC02	ALMIRANTE TAMANDARE	JACI REAL P OLIVEIRA, C EC-M PROFA-EF M	MATEMATICA	3	R0063824-07/02/2024 a partirde 01/04/2024
3013875917	GRAZIELE MANFRON FRANCISQUINI	99	SC02	ALMIRANTE TAMANDARE	JACI REAL P OLIVEIRA, C EC-M PROFA-EF M	EDUCACAO FINANCEIRA	1	R0063824-07/02/2024 a partirde 01/04/2024
3013875917	GRAZIELE MANFRON FRANCISQUINI	99	SC02	ALMIRANTE TAMANDARE	JACI REAL P OLIVEIRA, C EC-M PROFA-EF M	MATEMATICA I	2	R0063824-07/02/2024 a partirde 01/04/2024
3988704970	GRAZIELE PAULA DE MOURA	92	SC02	CURITIBA	EMILIO DE MENEZES, C E-EF M PROFIS	EDUCACAO FINANCEIRA	2	R0063824-07/02/2024 a partirde 18/03/2024
3988704970	GRAZIELE PAULA DE MOURA	92	SC02	CURITIBA	EMILIO DE MENEZES, C E-EF M PROFIS	EDUCACAO FINANCEIRA	2	R0063824-07/02/2024 a partirde 18/03/2024
3098327995	GRAZIELLE ZENI GARCIA	1	SC02	PONTA GROSSA	JOAO R V B DU VERNAY,CEPROF-EF M PROFIS	TECNOLOGIAS DE LACTICINIOS	2	R0063824-07/02/2024 a partirde 11/03/2024
3098327995	GRAZIELLE ZENI GARCIA	1	SC02	PONTA GROSSA	JOAO R V B DU VERNAY,CEPROF-EF M PROFIS	TECNOLOGIAS DE LACTICINIOS	2	R0063824-07/02/2024 a partirde 11/03/2024

Diário Oficial Certificado Digitalmente
O Departamento de Imprensa Oficial do Estado do Paraná, da garantia de autenticidade deste documento, desde que visualizado através do site http://www.imprensaoficial.pr.gov.br

3098327995	GRAZIELLE ZENI GARCIA	1	SC02	PONTA GROSSA	JOAO R V B DU VERNAY,CEPROF-EF M PROFIS	TECNOLOGIAS DE LACTICINIOS	2	R0063824-07/02/2024 a partirde 11/03/2024
3098327995	GRAZIELLE ZENI GARCIA	1	SC02	PONTA GROSSA	JOAO R V B DU VERNAY,CEPROF-EF M PROFIS	NOVAS TECNOLOGIAS	2	R0063824-07/02/2024 a partirde 11/03/2024
3098327995	GRAZIELLE ZENI GARCIA	1	SC02	PONTA GROSSA	JOAO R V B DU VERNAY,CEPROF-EF M PROFIS	NOVAS TECNOLOGIAS	1	R0063824-07/02/2024 a partirde 11/03/2024
3098327995	GRAZIELLE ZENI GARCIA	1	SC02	PONTA GROSSA	JOSE ELIAS DA ROCHA, C EC-M-EF M PROFIS	CIENCIAS	3	R0063824-07/02/2024 a partirde 11/03/2024
3098327995	GRAZIELLE ZENI GARCIA	1	SC02	PONTA GROSSA	JOSE ELIAS DA ROCHA, C EC-M-EF M PROFIS	CIENCIAS	3	R0063824-07/02/2024 a partirde 11/03/2024
73826022904	GUIOMAR FERREIRA KALCOVISKI	2	SC02	ORTIGUEIRA	ALTAIR MONGRUEL, C E-EFM PROFIS	LINGUA PORTUGUESA	1	R0063824-07/02/2024 a partirde 08/04/2024
88280659072	GUSTAVO ANDRE TAGLIARI LUCHINI	90	SC02	DIAMANTE DO NORTE	CENTRO EST EDUC PROFISDO NOROESTE	PRATICA AGROPECUARIA	3	R0191224-02/04/2024 a partirde 26/02/2024
60826967949	HAMILTON CEZAR ANGELINI	52	SC02	FOZ DO IGUACU	FLAVIO WARKEN, C E PROF-EF M N PROFIS	AULA ESPEC TREINAM ESPORTIVO	4	R0191224-02/04/2024 a partirde 27/03/2024
60826967949	HAMILTON CEZAR ANGELINI	52	SC02	FOZ DO IGUACU	FLAVIO WARKEN, C E PROF-EF M N PROFIS	EDUCACAO FISICA	1	R0122324-04/03/2024 a partirde 18/03/2024
60826967949	HAMILTON CEZAR ANGELINI	52	SC02	FOZ DO IGUACU	FLAVIO WARKEN, C E PROF-EF M N PROFIS	EDUCACAO FISICA	2	R0122324-04/03/2024 a partirde 18/03/2024
60826967949	HAMILTON CEZAR ANGELINI	52	SC02	FOZ DO IGUACU	FLAVIO WARKEN, C E PROF-EF M N PROFIS	EDUCACAO FISICA	2	R0122324-04/03/2024 a partirde 18/03/2024
60826967949	HAMILTON CEZAR ANGELINI	52	SC02	FOZ DO IGUACU	FLAVIO WARKEN, C E PROF-EF M N PROFIS	EDUCACAO FISICA	2	R0122324-04/03/2024 a partirde 18/03/2024
60826967949	HAMILTON CEZAR ANGELINI	52	SC02	FOZ DO IGUACU	FLAVIO WARKEN, C E PROF-EF M N PROFIS	EDUCACAO FISICA	2	R0122324-04/03/2024 a partirde 18/03/2024
60826967949	HAMILTON CEZAR ANGELINI	52	SC02	FOZ DO IGUACU	FLAVIO WARKEN, C E PROF-EF M N PROFIS	EDUCACAO FISICA	2	R0122324-04/03/2024 a partirde 18/03/2024
60826967949	HAMILTON CEZAR ANGELINI	52	SC02	FOZ DO IGUACU	FLAVIO WARKEN, C E PROF-EF M N PROFIS	EDUCACAO FISICA	2	R0122324-04/03/2024 a partirde 18/03/2024
60826967949	HAMILTON CEZAR ANGELINI	52	SC02	FOZ DO IGUACU	FLAVIO WARKEN, C E PROF-EF M N PROFIS	EDUCACAO FISICA	2	R0122324-04/03/2024 a partirde 18/03/2024
47010622949	HAMILTON KOVALSKI	2	SC02	CURITIBA	BRASILIO V DE CASTRO, CE PROF-EF M PROF	GEOGRAFIA	2	R0191224-02/04/2024 a partirde 11/03/2024
47010622949	HAMILTON KOVALSKI	2	SC02	CURITIBA	BRASILIO V DE CASTRO, CE PROF-EF M PROF	GEOGRAFIA	3	R0191224-02/04/2024 a partirde 12/03/2024
47010622949	HAMILTON KOVALSKI	2	SC02	CURITIBA	BRASILIO V DE CASTRO, CE PROF-EF M PROF	GEOGRAFIA	3	R0191224-02/04/2024 a partirde 11/03/2024
47010622949	HAMILTON KOVALSKI	2	SC02	CURITIBA	BRASILIO V DE CASTRO, CE PROF-EF M PROF	GEOGRAFIA	3	R0191224-02/04/2024 a partirde 11/03/2024
47010622949	HAMILTON KOVALSKI	2	SC02	CURITIBA	BRASILIO V DE CASTRO, CE PROF-EF M PROF	GEOGRAFIA	3	R0191224-02/04/2024 a partirde 11/03/2024
47010622949	HAMILTON KOVALSKI	2	SC02	CURITIBA	BRASILIO V DE CASTRO, CE PROF-EF M PROF	GEOGRAFIA	2	R0191224-02/04/2024 a partirde 11/03/2024
47010622949	HAMILTON KOVALSKI	2	SC02	CURITIBA	BRASILIO V DE CASTRO, CE PROF-EF M PROF	GEOGRAFIA	2	R0191224-02/04/2024 a partirde 11/03/2024
47010622949	HAMILTON KOVALSKI	2	SC02	CURITIBA	BRASILIO V DE CASTRO, CE PROF-EF M PROF	GEOGRAFIA	2	R0191224-02/04/2024 a partirde 11/03/2024
34858148904	HEIDY SILVA PINTO DONADIO	2	SC02	MARINGA	GASTAO VIDIGAL, C E DR-EF M PROFIS	EDUCACAO FISICA	1	R0063824-07/02/2024 a partirde 08/04/2024
58150285920	HELENA DE OLIVEIRA SOUTO	1	SC02	LONDRINA	MARCELINO CHAMPAGNAT,C E-EF M PROFIS	LINGUA PORTUGUESA	1	R0063824-07/02/2024 a partirde 11/03/2024

59265388900	HELENA DE PAULA MORENO DOS SANTOS	1	SC02	PINHALAO	LEONARDO F NOGUEIRA, CE-E M N	TECNOLOGIAS EDUC METOD ATIVAS	1	R0063824-07/02/2024 a partirde 27/02/2024
59265388900	HELENA DE PAULA MORENO DOS SANTOS	1	SC02	PINHALAO	LEONARDO F NOGUEIRA, CE-E M N	EDUCACAO FINANCEIRA	2	R0122324-04/03/2024 a partirde 27/02/2024
59265388900	HELENA DE PAULA MORENO DOS SANTOS	1	SC02	PINHALAO	LEONARDO F NOGUEIRA, CE-E M N	EDUCACAO FINANCEIRA	2	R0122324-04/03/2024 a partirde 24/02/2024
74824090920	HELENA MARIA MEDINA	3	SC02	PALOTINA	SHIRLEY SAURIN, E E PROFA-EF	REDACAO E LEITURA	2	R0063824-07/02/2024 a partirde 20/03/2024
74824090920	HELENA MARIA MEDINA	3	SC02	PALOTINA	SHIRLEY SAURIN, E E PROFA-EF	LINGUA PORTUGUESA	3	R0063824-07/02/2024 a partirde 20/03/2024
599390956	HELENA VELOSO	1	SC02	CASCAVEL	CENTRO EST EDUC PROFISPEDRO B NETO	MANUT MAQUINAS E EQUIPAMENTO	2	R0122324-04/03/2024 a partirde 09/03/2024
59746904949	HELIO CRUZ LEAO	2	SC02	JARDIM ALEGRE	CRISTOVAO COLOMBO, CE-EF M N PROFIS	EDUCACAO FISICA	2	R0063824-07/02/2024 a partirde 19/03/2024
59583509949	HELIO JOSE SCHUERSOVSKI	1	SC02	ARAUCARIA	JULIO SZYMANSKI, C E PROF-E F M P N	HISTORIA	2	R0191224-02/04/2024 a partirde 12/03/2024
59583509949	HELIO JOSE SCHUERSOVSKI	1	SC02	ARAUCARIA	JULIO SZYMANSKI, C E PROF-E F M P N	HISTORIA	2	R0063824-07/02/2024 a partirde 12/03/2024
59583509949	HELIO JOSE SCHUERSOVSKI	1	SC02	ARAUCARIA	JULIO SZYMANSKI, C E PROF-E F M P N	HISTORIA	2	R0063824-07/02/2024 a partirde 12/03/2024
59583509949	HELIO JOSE SCHUERSOVSKI	1	SC02	ARAUCARIA	JULIO SZYMANSKI, C E PROF-E F M P N	HISTORIA	2	R0063824-07/02/2024 a partirde 12/03/2024
59583509949	HELIO JOSE SCHUERSOVSKI	1	SC02	ARAUCARIA	JULIO SZYMANSKI, C E PROF-E F M P N	HISTORIA	2	R0063824-07/02/2024 a partirde 12/03/2024
59583509949	HELIO JOSE SCHUERSOVSKI	1	SC02	ARAUCARIA	JULIO SZYMANSKI, C E PROF-E F M P N	HISTORIA	2	R0063824-07/02/2024 a partirde 12/03/2024
5248131910	HELIO PICKCIUS	1	SC02	SAO JOSE DOS PINHAIS	ZILDA ARNS NEUMANN, C EC-M DRA-EF M P	CIDADANIA E CIVISMO	1	R0063824-07/02/2024 a partirde 09/04/2024
5248131910	HELIO PICKCIUS	1	SC02	SAO JOSE DOS PINHAIS	ZILDA ARNS NEUMANN, C EC-M DRA-EF M P	CIDADANIA E CIVISMO	1	R0063824-07/02/2024 a partirde 09/04/2024
5248131910	HELIO PICKCIUS	1	SC02	SAO JOSE DOS PINHAIS	ZILDA ARNS NEUMANN, C EC-M DRA-EF M P	CIDADANIA E CIVISMO	1	R0063824-07/02/2024 a partirde 09/04/2024
5248131910	HELIO PICKCIUS	1	SC02	SAO JOSE DOS PINHAIS	ZILDA ARNS NEUMANN, C EC-M DRA-EF M P	HISTORIA	3	R0063824-07/02/2024 a partirde 09/04/2024
5248131910	HELIO PICKCIUS	1	SC02	SAO JOSE DOS PINHAIS	ZILDA ARNS NEUMANN, C EC-M DRA-EF M P	HISTORIA	3	R0063824-07/02/2024 a partirde 09/04/2024
5248131910	HELIO PICKCIUS	1	SC02	SAO JOSE DOS PINHAIS	ZILDA ARNS NEUMANN, C EC-M DRA-EF M P	HISTORIA	3	R0063824-07/02/2024 a partirde 09/04/2024
5248131910	HELIO PICKCIUS	1	SC02	SAO JOSE DOS PINHAIS	ZILDA ARNS NEUMANN, C EC-M DRA-EF M P	HISTORIA	3	R0063824-07/02/2024 a partirde 09/04/2024
85559270997	HELIZA ADELINA MIGLIORINI	1	SC02	VITORINO	HENRIQUE VICENZI, C EPE-EF M N PROFIS	PENSAMENTO COMPUTACIONAL	2	R0063824-07/02/2024 a partirde 18/03/2024
85559270997	HELIZA ADELINA MIGLIORINI	1	SC02	VITORINO	HENRIQUE VICENZI, C EPE-EF M N PROFIS	PENSAMENTO COMPUTACIONAL	2	R0063824-07/02/2024 a partirde 18/03/2024
85559270997	HELIZA ADELINA MIGLIORINI	1	SC02	VITORINO	HENRIQUE VICENZI, C EPE-EF M N PROFIS	AULA ESPEC TREINAM ESPORTIVO	4	R0191224-02/04/2024 a partirde 09/04/2024
4603615973	HELLEN KARINA BATISTA CANDIDO	95	SC02	PRIMEIRO DE MAIO	CASTELO BRANCO, C E MAL-EF M N PROFIS	HISTORIA	3	R0122324-04/03/2024 a partirde 11/03/2024
4603615973	HELLEN KARINA BATISTA CANDIDO	95	SC02	PRIMEIRO DE MAIO	CASTELO BRANCO, C E MAL-EF M N PROFIS	HISTORIA	2	R0122324-04/03/2024 a partirde 11/03/2024
4603615973	HELLEN KARINA BATISTA CANDIDO	95	SC02	PRIMEIRO DE MAIO	CASTELO BRANCO, C E MAL-EF M N PROFIS	HISTORIA	3	R0122324-04/03/2024 a partirde 11/03/2024

Diário Oficial Certificado Digitalmente
O Departamento de Imprensa Oficial do Estado do Paraná, da garantia de autenticidade deste documento, desde que visualizado através do site http://www.imprensaoficial.pr.gov.br

6866264944	HENRIQUE DOS REIS OLIVEIRA	2	SC02	SAO JOSE DOS PINHAIS	ELZA SCHERNER MORO, CE-EF M P	EDUCACAO FISICA	2	R0063824-07/02/2024 a partirde 25/03/2024
96624817968	HERICLEIA CRISTINA XAVIER DOS SANTOS ABRANTES	1	SC02	IGUARACU	CYRO P DE CAMARGO, C E-EF M	LINGUA INGLESA I	1	R0122324-04/03/2024 a partirde 21/03/2024
2675249947	HERICO FERNANDO MAIAO	1	SC02	CAMPO MOURAO	BOSCO, C E D-EF M PROFIS	ESTUDO ORIENTADO	3	R0063824-07/02/2024 a partirde 01/04/2024
2675249947	HERICO FERNANDO MAIAO	1	SC02	CAMPO MOURAO	BOSCO, C E D-EF M PROFIS	ESTUDO ORIENTADO	3	R0063824-07/02/2024 a partirde 01/04/2024
2675249947	HERICO FERNANDO MAIAO	1	SC02	CAMPO MOURAO	BOSCO, C E D-EF M PROFIS	PROTAGONISMO	1	R0063824-07/02/2024 a partirde 01/04/2024
2675249947	HERICO FERNANDO MAIAO	1	SC02	CAMPO MOURAO	BOSCO, C E D-EF M PROFIS	PROTAGONISMO	1	R0063824-07/02/2024 a partirde 01/04/2024
2675249947	HERICO FERNANDO MAIAO	1	SC02	CAMPO MOURAO	BOSCO, C E D-EF M PROFIS	EDUCACAO FISICA	1	R0063824-07/02/2024 a partirde 01/04/2024
2675249947	HERICO FERNANDO MAIAO	1	SC02	CAMPO MOURAO	BOSCO, C E D-EF M PROFIS	COMPONENTE CURRICULAR ELETIVO	2	R0063824-07/02/2024 a partirde 01/04/2024
2675249947	HERICO FERNANDO MAIAO	1	SC02	CAMPO MOURAO	BOSCO, C E D-EF M PROFIS	COMPONENTE CURRICULAR ELETIVO	2	R0063824-07/02/2024 a partirde 01/04/2024
2675249947	HERICO FERNANDO MAIAO	1	SC02	CAMPO MOURAO	BOSCO, C E D-EF M PROFIS	PROJETO DE VIDA I	2	R0063824-07/02/2024 a partirde 01/04/2024
80551971991	HETERSON LUIZ DE LARA	2	SC02	RIO BRANCO DO SUL	MANOEL B.DE MACEDO, CE C-M PROF-EF M P	FISICA III	1	R0063824-07/02/2024 a partirde 26/02/2024
3522161904	HOLDER LAUSMAN	1	SC02	ENTRE RIOS DO OESTE	ILDO JOSE FRITZEN, C EPROF-EF M	PROTAGONISMO	1	R0063824-07/02/2024 a partirde 26/02/2024
3522161904	HOLDER LAUSMAN	1	SC02	ENTRE RIOS DO OESTE	ILDO JOSE FRITZEN, C EPROF-EF M	PROTAGONISMO	1	R0063824-07/02/2024 a partirde 26/02/2024
3522161904	HOLDER LAUSMAN	1	SC02	ENTRE RIOS DO OESTE	ILDO JOSE FRITZEN, C EPROF-EF M	PROTAGONISMO	1	R0063824-07/02/2024 a partirde 26/02/2024
3522161904	HOLDER LAUSMAN	1	SC02	ENTRE RIOS DO OESTE	ILDO JOSE FRITZEN, C EPROF-EF M	PROTAGONISMO	1	R0063824-07/02/2024 a partirde 26/02/2024
3522161904	HOLDER LAUSMAN	1	SC02	ENTRE RIOS DO OESTE	ILDO JOSE FRITZEN, C EPROF-EF M	PROTAGONISMO	1	R0063824-07/02/2024 a partirde 26/02/2024
3522161904	HOLDER LAUSMAN	1	SC02	ENTRE RIOS DO OESTE	ILDO JOSE FRITZEN, C EPROF-EF M	PROTAGONISMO	1	R0063824-07/02/2024 a partirde 26/02/2024
3522161904	HOLDER LAUSMAN	1	SC02	ENTRE RIOS DO OESTE	ILDO JOSE FRITZEN, C EPROF-EF M	PROTAGONISMO	1	R0063824-07/02/2024 a partirde 26/02/2024
3522161904	HOLDER LAUSMAN	1	SC02	ENTRE RIOS DO OESTE	ILDO JOSE FRITZEN, C EPROF-EF M	PROJETO DE VIDA I	2	R0063824-07/02/2024 a partirde 26/02/2024
3522161904	HOLDER LAUSMAN	1	SC02	ENTRE RIOS DO OESTE	ILDO JOSE FRITZEN, C EPROF-EF M	PROJETO DE VIDA I	2	R0063824-07/02/2024 a partirde 26/02/2024
3522161904	HOLDER LAUSMAN	1	SC02	ENTRE RIOS DO OESTE	ILDO JOSE FRITZEN, C EPROF-EF M	PROJETO DE VIDA I	2	R0063824-07/02/2024 a partirde 26/02/2024
3522161904	HOLDER LAUSMAN	1	SC02	ENTRE RIOS DO OESTE	ILDO JOSE FRITZEN, C EPROF-EF M	COMPONENTE CURRIC ELETIVO I	2	R0063824-07/02/2024 a partirde 26/02/2024
4959118954	HOSANA GOMES ALVES	12	SC02	REBOUCAS	MARIA IGNACIA, C E C-MPROFA-EF M	LINGUA PORTUGUESA I	2	R0063824-07/02/2024 a partirde 08/04/2024
4959118954	HOSANA GOMES ALVES	12	SC02	REBOUCAS	MARIA IGNACIA, C E C-MPROFA-EF M	ATIV COMP MAIS APREND 1	2	R0063824-07/02/2024 a partirde 08/04/2024
4959118954	HOSANA GOMES ALVES	12	SC02	REBOUCAS	MARIA IGNACIA, C E C-MPROFA-EF M	ATIV COMP MAIS APREND 1	2	R0063824-07/02/2024 a partirde 08/04/2024
4959118954	HOSANA GOMES ALVES	12	SC02	REBOUCAS	MARIA IGNACIA, C E C-MPROFA-EF M	LINGUA PORTUGUESA	4	R0122324-04/03/2024 a partirde 08/04/2024

4959118954	HOSANA GOMES ALVES	12	SC02	REBOUCAS	MARIA IGNACIA, C E C-MPROFA-EF M	LINGUA PORTUGUESA	4	R0063824-07/02/2024 a partirde 08/04/2024
4959118954	HOSANA GOMES ALVES	12	SC02	REBOUCAS	MARIA IGNACIA, C E C-MPROFA-EF M	LINGUA PORTUGUESA	1	R0063824-07/02/2024 a partirde 08/04/2024
3130264914	HUGO BUENO FRANCO	39	SC02	MEDIANEIRA	OLAVO BILAC, C E-EF M	FILOSOFIA I	2	R0191224-02/04/2024 a partirde 01/04/2024
8563980980	IAGO SANTOS FELISBERTO	4	SC02	ARAUCARIA	LINCOLN S COIMBRA, C E-EF M	MATEMATICA	5	R0063824-07/02/2024 a partirde 02/04/2024
8563980980	IAGO SANTOS FELISBERTO	4	SC02	ARAUCARIA	LINCOLN S COIMBRA, C E-EF M	MATEMATICA	4	R0063824-07/02/2024 a partirde 02/04/2024
8563980980	IAGO SANTOS FELISBERTO	4	SC02	ARAUCARIA	LINCOLN S COIMBRA, C E-EF M	MATEMATICA	5	R0063824-07/02/2024 a partirde 02/04/2024
4034231980	IARA ELISA SCHNEIDER	56	SC02	TOLEDO	JARDIM PORTO ALEGRE, CE-EF M PROFIS	PROJETO DE VIDA	1	R0191224-02/04/2024 a partirde 22/03/2024
86016202991	IARA NICEIA MIKOS DE SOUZA	2	SC02	GUAMIRANGA	FRANCISCO RAMOS, C E-EF M PROFIS	EDUCACAO FISICA	2	R0122324-04/03/2024 a partirde 08/04/2024
69744602953	IARA PICCININ	2	SC02	PATO BRANCO	CEEBJA PATO BRANCO-EFM	MATEMATICA II	2	R0063824-07/02/2024 a partirde 08/04/2024
2139903935	IASNAY FLORENCIO VIEIRA HAMMOUD	3	SC02	SAO JOSE DOS PINHAIS	COSTA VIANA, C E-EF MPROFIS N	PRATICA DE FORMACAO (EST SUP)	8	R0122324-04/03/2024 a partirde 19/03/2024
2139903935	IASNAY FLORENCIO VIEIRA HAMMOUD	3	SC02	SAO JOSE DOS PINHAIS	COSTA VIANA, C E-EF MPROFIS N	MET ENS EDUC FISICA	2	R0122324-04/03/2024 a partirde 19/03/2024
2139903935	IASNAY FLORENCIO VIEIRA HAMMOUD	3	SC02	SAO JOSE DOS PINHAIS	COSTA VIANA, C E-EF MPROFIS N	MET ENS HISTORIA	2	R0122324-04/03/2024 a partirde 19/03/2024
2139903935	IASNAY FLORENCIO VIEIRA HAMMOUD	3	SC02	SAO JOSE DOS PINHAIS	COSTA VIANA, C E-EF MPROFIS N	LITERATURA INFANTIL	3	R0063824-07/02/2024 a partirde 19/03/2024
57268096968	IDONILSE DAL AGNOL	93	SC02	DOIS VIZINHOS	JOSE DE ANCHIETA, C E-EFM	CIENCIAS	3	R0122324-04/03/2024 a partirde 06/03/2024
57268096968	IDONILSE DAL AGNOL	93	SC02	DOIS VIZINHOS	JOSE DE ANCHIETA, C E-EFM	CIENCIAS	3	R0122324-04/03/2024 a partirde 06/03/2024
57268096968	IDONILSE DAL AGNOL	93	SC02	DOIS VIZINHOS	JOSE DE ANCHIETA, C E-EFM	CIENCIAS	3	R0122324-04/03/2024 a partirde 06/03/2024
57268096968	IDONILSE DAL AGNOL	93	SC02	DOIS VIZINHOS	JOSE DE ANCHIETA, C E-EFM	CIENCIAS	3	R0122324-04/03/2024 a partirde 06/03/2024
57268096968	IDONILSE DAL AGNOL	93	SC02	DOIS VIZINHOS	JOSE DE ANCHIETA, C E-EFM	CIENCIAS	3	R0122324-04/03/2024 a partirde 06/03/2024
60678534934	IEDA SANTOS BORGES	2	SC02	ARAPONGAS	ANTONIO G NOVAES, C E-EF M PROFIS	LINGUA INGLESA	2	R0191224-02/04/2024 a partirde 11/03/2024
60678534934	IEDA SANTOS BORGES	2	SC02	ARAPONGAS	ANTONIO G NOVAES, C E-EF M PROFIS	LINGUA INGLESA	1	R0063824-07/02/2024 a partirde 11/03/2024
2462862960	ILANA DENISE NARLOCH	1	SC02	CURITIBA	NILO BRANDAO, C E PROF-EF M PROFIS	LINGUA INGLESA	1	R0063824-07/02/2024 a partirde 01/02/2024
40820599972	ILDA IVANICE DE CARVALHO BLOUDDYN	52	SC02	TOLEDO	CASTELO BRANCO, C E PRES-EM N PROFIS	PRATICA DE FORMACAO (EST SUP)	1	R0122324-04/03/2024 a partirde 08/04/2024
78105137968	ILZA AUGUSTA GATTO	2	SC02	MARINGA	KENNEDY, C E PRES-EF MPROFIS	PROJETO DE VIDA I	2	R0063824-07/02/2024 a partirde 12/03/2024
78105137968	ILZA AUGUSTA GATTO	2	SC02	MARINGA	KENNEDY, C E PRES-EF MPROFIS	LINGUA PORTUGUESA	4	R0063824-07/02/2024 a partirde 12/03/2024
78105137968	ILZA AUGUSTA GATTO	2	SC02	MARINGA	KENNEDY, C E PRES-EF MPROFIS	LINGUA PORTUGUESA	3	R0063824-07/02/2024 a partirde 12/03/2024
78105137968	ILZA AUGUSTA GATTO	2	SC02	MARINGA	KENNEDY, C E PRES-EF MPROFIS	LINGUA PORTUGUESA	1	R0063824-07/02/2024 a partirde 12/03/2024

Diário Oficial Certificado Digitalmente
O Departamento de Imprensa Oficial do Estado do Paraná, da garantia de autenticidade deste documento, desde que visualizado através do site http://www.imprensaoficial.pr.gov.br

77513363900	ILZA FERREIRA PADILHA	1	SC02	PARANAVAI	ENIRA MORAES RIBEIRO, CE-EF M PROFIS	PENSAMENTO LOGICO	2	R0122324-04/03/2024 a partirde 02/03/2024
77513363900	ILZA FERREIRA PADILHA	1	SC02	PARANAVAI	ENIRA MORAES RIBEIRO, CE-EF M PROFIS	PENSAMENTO LOGICO	1	R0122324-04/03/2024 a partirde 02/03/2024
77513363900	ILZA FERREIRA PADILHA	1	SC02	PARANAVAI	ENIRA MORAES RIBEIRO, CE-EF M PROFIS	PENSAMENTO LOGICO	1	R0191224-02/04/2024 a partirde 01/03/2024
77513363900	ILZA FERREIRA PADILHA	1	SC02	PARANAVAI	ENIRA MORAES RIBEIRO, CE-EF M PROFIS	PENSAMENTO LOGICO	2	R0191224-02/04/2024 a partirde 01/03/2024
36581771953	INA LOPES CAZELLA	2	SC02	LONDRINA	ALTAIR APARECIDO CARNEIRO,CE PROF-EF MP	MATEMATICA III	2	R0063824-07/02/2024 a partirde 03/02/2024
36581771953	INA LOPES CAZELLA	2	SC02	LONDRINA	ALTAIR APARECIDO CARNEIRO,CE PROF-EF MP	EDUCACAO FINANCEIRA	2	R0063824-07/02/2024 a partirde 03/02/2024
36581771953	INA LOPES CAZELLA	2	SC02	LONDRINA	ALTAIR APARECIDO CARNEIRO,CE PROF-EF MP	EDUCACAO FINANCEIRA	2	R0063824-07/02/2024 a partirde 03/02/2024
36581771953	INA LOPES CAZELLA	2	SC02	LONDRINA	ALTAIR APARECIDO CARNEIRO,CE PROF-EF MP	MATEMATICA	2	R0063824-07/02/2024 a partirde 03/02/2024
36581771953	INA LOPES CAZELLA	2	SC02	LONDRINA	ALTAIR APARECIDO CARNEIRO,CE PROF-EF MP	MATEMATICA	3	R0063824-07/02/2024 a partirde 03/02/2024
36581771953	INA LOPES CAZELLA	2	SC02	LONDRINA	ALTAIR APARECIDO CARNEIRO,CE PROF-EF MP	PROJETO DE VIDA	1	R0063824-07/02/2024 a partirde 03/02/2024
36581771953	INA LOPES CAZELLA	2	SC02	LONDRINA	ALTAIR APARECIDO CARNEIRO,CE PROF-EF MP	PROJETO DE VIDA	1	R0063824-07/02/2024 a partirde 03/02/2024
52388140978	INACIO FINGER	1	SC02	TOLEDO	CASTELO BRANCO, C E PRES-EM N PROFIS	HISTORIA	1	R0063824-07/02/2024 a partirde 08/03/2024
54753163920	INDALECIO LEMES CORREA	1	SC02	ROSARIO DO IVAI	BOA V DA STA CRUZ, C EDO C DE-EF M	LINGUA PORTUGUESA I	2	R0063824-07/02/2024 a partirde 02/02/2024
54753163920	INDALECIO LEMES CORREA	1	SC02	ROSARIO DO IVAI	BOA V DA STA CRUZ, C EDO C DE-EF M	REDACAO E LEITURA	2	R0063824-07/02/2024 a partirde 02/02/2024
54753163920	INDALECIO LEMES CORREA	1	SC02	ROSARIO DO IVAI	BOA V DA STA CRUZ, C EDO C DE-EF M	LINGUA PORTUGUESA	1	R0063824-07/02/2024 a partirde 02/02/2024
54753163920	INDALECIO LEMES CORREA	1	SC02	ROSARIO DO IVAI	BOA V DA STA CRUZ, C EDO C DE-EF M	LINGUA PORTUGUESA	2	R0063824-07/02/2024 a partirde 02/02/2024
54753163920	INDALECIO LEMES CORREA	1	SC02	ROSARIO DO IVAI	BOA V DA STA CRUZ, C EDO C DE-EF M	LINGUA INGLESA	2	R0063824-07/02/2024 a partirde 02/02/2024
54753163920	INDALECIO LEMES CORREA	1	SC02	ROSARIO DO IVAI	BOA V DA STA CRUZ, C EDO C DE-EF M	LINGUA INGLESA	2	R0063824-07/02/2024 a partirde 02/02/2024
54753163920	INDALECIO LEMES CORREA	1	SC02	ROSARIO DO IVAI	BOA V DA STA CRUZ, C EDO C DE-EF M	LINGUA INGLESA	2	R0063824-07/02/2024 a partirde 02/02/2024
54753163920	INDALECIO LEMES CORREA	1	SC02	ROSARIO DO IVAI	BOA V DA STA CRUZ, C EDO C DE-EF M	LINGUA INGLESA	2	R0191224-02/04/2024 a partirde 01/04/2024
54753163920	INDALECIO LEMES CORREA	1	SC02	ROSARIO DO IVAI	BOA V DA STA CRUZ, C EDO C DE-EF M	LINGUA INGLESA	2	R0063824-07/02/2024 a partirde 02/02/2024
66226538953	INES ANDRADE DIAS	91	SC02	APUCARANA	VALE DO SABER, C E-EF M	LINGUA PORTUGUESA	4	R0063824-07/02/2024 a partirde 19/03/2024
75470039900	INES MEDEIROS FRANCISCA SECCI	91	SC02	ASSAI	RIO BRANCO, C E BR DO-EF M	REDACAO E LEITURA	2	R0063824-07/02/2024 a partirde 22/03/2024
75470039900	INES MEDEIROS FRANCISCA SECCI	91	SC02	ASSAI	RIO BRANCO, C E BR DO-EF M	LINGUA PORTUGUESA	4	R0063824-07/02/2024 a partirde 22/03/2024
75470039900	INES MEDEIROS FRANCISCA SECCI	91	SC02	ASSAI	RIO BRANCO, C E BR DO-EF M	LINGUA PORTUGUESA	4	R0063824-07/02/2024 a partirde 22/03/2024
75470039900	INES MEDEIROS FRANCISCA SECCI	91	SC02	ASSAI	RIO BRANCO, C E BR DO-EF M	LINGUA PORTUGUESA	4	R0063824-07/02/2024 a partirde 22/03/2024

43787070982	IONE DA COSTA RODEIRO	22	SC02	CURITIBA	SAO PEDRO APOSTOLO, CE-EF M PROFIS	HISTORIA	2	R0191224-02/04/2024 a partirde 20/03/2024
43787070982	IONE DA COSTA RODEIRO	22	SC02	CURITIBA	SAO PEDRO APOSTOLO, CE-EF M PROFIS	HISTORIA	1	R0191224-02/04/2024 a partirde 20/03/2024
43787070982	IONE DA COSTA RODEIRO	22	SC02	CURITIBA	SAO PEDRO APOSTOLO, CE-EF M PROFIS	HISTORIA	2	R0191224-02/04/2024 a partirde 20/03/2024
43787070982	IONE DA COSTA RODEIRO	22	SC02	CURITIBA	SAO PEDRO APOSTOLO, CE-EF M PROFIS	HISTORIA	2	R0191224-02/04/2024 a partirde 20/03/2024
43787070982	IONE DA COSTA RODEIRO	22	SC02	CURITIBA	SAO PEDRO APOSTOLO, CE-EF M PROFIS	HISTORIA	2	R0063824-07/02/2024 a partirde 19/03/2024
43787070982	IONE DA COSTA RODEIRO	22	SC02	CURITIBA	SAO PEDRO APOSTOLO, CE-EF M PROFIS	HISTORIA	2	R0063824-07/02/2024 a partirde 19/03/2024
43787070982	IONE DA COSTA RODEIRO	22	SC02	CURITIBA	SAO PEDRO APOSTOLO, CE-EF M PROFIS	HISTORIA	2	R0063824-07/02/2024 a partirde 19/03/2024
43787070982	IONE DA COSTA RODEIRO	22	SC02	CURITIBA	SAO PEDRO APOSTOLO, CE-EF M PROFIS	HISTORIA	2	R0063824-07/02/2024 a partirde 19/03/2024
43787070982	IONE DA COSTA RODEIRO	22	SC02	CURITIBA	SAO PEDRO APOSTOLO, CE-EF M PROFIS	HISTORIA	2	R0063824-07/02/2024 a partirde 19/03/2024
43787070982	IONE DA COSTA RODEIRO	22	SC02	CURITIBA	CEEBJA DR FRANCISCORIB AZEV MACEDO-EF M	HISTORIA II	3	R0191224-02/04/2024 a partirde 20/03/2024
43787070982	IONE DA COSTA RODEIRO	22	SC02	CURITIBA	CEEBJA DR FRANCISCORIB AZEV MACEDO-EF M	HISTORIA II	6	R0191224-02/04/2024 a partirde 20/03/2024
43787070982	IONE DA COSTA RODEIRO	22	SC02	CURITIBA	CEEBJA DR FRANCISCORIB AZEV MACEDO-EF M	HISTORIA II	2	R0191224-02/04/2024 a partirde 20/03/2024
43787070982	IONE DA COSTA RODEIRO	22	SC02	CURITIBA	CEEBJA DR FRANCISCORIB AZEV MACEDO-EF M	HISTORIA	2	R0191224-02/04/2024 a partirde 20/03/2024
43787070982	IONE DA COSTA RODEIRO	22	SC02	CURITIBA	CEEBJA DR FRANCISCORIB AZEV MACEDO-EF M	GEOGRAFIA II	2	R0122324-04/03/2024 a partirde 19/03/2024
74858335968	IONE LEONCO CIRQUEIRA YAMADA	1	SC02	MARINGA	ELVIRA B DOS SANTOS, EE-EF	DOCENCIA ATEND EDUC ESP-INTEG	15	R0122324-04/03/2024 a partirde 18/03/2024
51012243915	IRACEL GONCALVES ZANELATO	1	SC02	FOZ DO IGUACU	PEDRO II, C E DOM-EF MPROFIS	LINGUA PORTUGUESA	3	R0063824-07/02/2024 a partirde 25/03/2024
79519938915	IRACI LEOTERIO TAVARES	2	SC02	IVATE	RACHEL DE QUEIROZ, C E-EF M N	LINGUA PORTUGUESA	1	R0063824-07/02/2024 a partirde 08/04/2024
49255908987	IRENE BAPTISTEL SCOMACAO	2	SC02	PARANAGUA	ROQUE VERNALHA, E E DR-EF	PENSAMENTO COMPUTACIONAL	1	R0063824-07/02/2024 a partirde 05/03/2024
76916235934	IRENE BARROS DE AQUINO	2	SC02	NOVA TEBAS	CARLOS DRUM ANDRADE,C E-EF M PROFIS	BIOLOGIA II	3	R0063824-07/02/2024 a partirde 18/03/2024
55677975915	IRENE DAUFEMBACH GERBER	1	SC02	CURITIBA	JAYME CANET, C E C-M-EFM P	MATEMATICA	5	R0063824-07/02/2024 a partirde 08/04/2024
55677975915	IRENE DAUFEMBACH GERBER	1	SC02	CURITIBA	JAYME CANET, C E C-M-EFM P	EDUCACAO FINANCEIRA	2	R0063824-07/02/2024 a partirde 08/04/2024
55677975915	IRENE DAUFEMBACH GERBER	1	SC02	CURITIBA	JAYME CANET, C E C-M-EFM P	EDUCACAO FINANCEIRA	2	R0063824-07/02/2024 a partirde 08/04/2024
75402599904	IRENE DE FATIMA GALINA	2	SC02	INAJA	ANCHIETA, E E PE-EF	PROJETO DE VIDA I	2	R0063824-07/02/2024 a partirde 08/04/2024
52147959987	IRENE ZAKALUK DE ALMEIDA	1	SC02	ENEAS MARQUES	VISTA ALEGRE, C E C DE-EF M	EDUCACAO FINANCEIRA	1	R0063824-07/02/2024 a partirde 05/03/2024
52147959987	IRENE ZAKALUK DE ALMEIDA	1	SC02	ENEAS MARQUES	VISTA ALEGRE, C E C DE-EF M	MATEMATICA I	2	R0191224-02/04/2024 a partirde 06/03/2024
52147959987	IRENE ZAKALUK DE ALMEIDA	1	SC02	ENEAS MARQUES	PINHALZINHO, E E C DE-EF	PENSAMENTO LOGICO	2	R0063824-07/02/2024 a partirde 05/03/2024

Diário Oficial Certificado Digitalmente
O Departamento de Imprensa Oficial do Estado do Paraná, da garantia de autenticidade deste documento, desde que visualizado através do site http://www.imprensaoficial.pr.gov.br

52147959987	IRENE ZAKALUK DE ALMEIDA	1	SC02	ENEAS MARQUES	PINHALZINHO, E E C DE-EF	EDUCACAO FINANCEIRA	2	R0063824-07/02/2024 a partirde 05/03/2024
52147959987	IRENE ZAKALUK DE ALMEIDA	1	SC02	ENEAS MARQUES	PINHALZINHO, E E C DE-EF	EDUCACAO FINANCEIRA	2	R0063824-07/02/2024 a partirde 05/03/2024
52147959987	IRENE ZAKALUK DE ALMEIDA	1	SC02	ENEAS MARQUES	PINHALZINHO, E E C DE-EF	EDUCACAO FINANCEIRA	2	R0063824-07/02/2024 a partirde 05/03/2024
52147959987	IRENE ZAKALUK DE ALMEIDA	1	SC02	ENEAS MARQUES	PINHALZINHO, E E C DE-EF	EDUCACAO FINANCEIRA	2	R0063824-07/02/2024 a partirde 05/03/2024
69669007968	IRIA DE FATIMA OLIVEIRA	99	SC02	CURITIBA	ALGACYR M MAEDER, C EPROF-EF M PROFIS	COMPONENTE CURRICULAR ELETIVO	2	R0063824-07/02/2024 a partirde 10/04/2024
69669007968	IRIA DE FATIMA OLIVEIRA	99	SC02	CURITIBA	ALGACYR M MAEDER, C EPROF-EF M PROFIS	HISTORIA	3	R0063824-07/02/2024 a partirde 10/04/2024
69669007968	IRIA DE FATIMA OLIVEIRA	99	SC02	CURITIBA	ALGACYR M MAEDER, C EPROF-EF M PROFIS	HISTORIA	3	R0063824-07/02/2024 a partirde 10/04/2024
2968582933	IRIA ROCHA OLIVEIRA	52	SC02	TIJUCAS DO SUL	FRANCISCO M DE L CAMARGO,C E C PROF-EFM	FISICA III	2	R0122324-04/03/2024 a partirde 08/04/2024
2968582933	IRIA ROCHA OLIVEIRA	52	SC02	TIJUCAS DO SUL	FRANCISCO M DE L CAMARGO,C E C PROF-EFM	EDUCACAO FINANCEIRA	2	R0122324-04/03/2024 a partirde 08/04/2024
2968582933	IRIA ROCHA OLIVEIRA	52	SC02	TIJUCAS DO SUL	FRANCISCO M DE L CAMARGO,C E C PROF-EFM	EDUCACAO FINANCEIRA	2	R0122324-04/03/2024 a partirde 08/04/2024
2968582933	IRIA ROCHA OLIVEIRA	52	SC02	TIJUCAS DO SUL	FRANCISCO M DE L CAMARGO,C E C PROF-EFM	FISICA	2	R0122324-04/03/2024 a partirde 08/04/2024
2968582933	IRIA ROCHA OLIVEIRA	52	SC02	TIJUCAS DO SUL	FRANCISCO M DE L CAMARGO,C E C PROF-EFM	FISICA	2	R0122324-04/03/2024 a partirde 08/04/2024
2968582933	IRIA ROCHA OLIVEIRA	52	SC02	TIJUCAS DO SUL	FRANCISCO M DE L CAMARGO,C E C PROF-EFM	FISICA	2	R0122324-04/03/2024 a partirde 08/04/2024
2968582933	IRIA ROCHA OLIVEIRA	52	SC02	TIJUCAS DO SUL	FRANCISCO M DE L CAMARGO,C E C PROF-EFM	FISICA II	3	R0122324-04/03/2024 a partirde 08/04/2024
57737401920	IRINEO ENGLERT	3	SC02	MARECHAL CANDIDO RONDON	ANTONIO M CERETTA, C E-EF M PROFIS	PRATICAS EXPERIMENTAIS	1	R0063824-07/02/2024 a partirde 01/02/2024
74852051968	IRIS CRESLER DA SILVA MENDONCA	1	SC02	COLORADO	CEEBJA DE COLORADO-EFM	PROJETO DE VIDA	1	R0063824-07/02/2024 a partirde 15/03/2024
74852051968	IRIS CRESLER DA SILVA MENDONCA	1	SC02	NOSSA SENHORA DAS GRACAS	IVAN F A SILVA FILHO, C EDR-EF M	ESTUDO ORIENTADO	3	R0063824-07/02/2024 a partirde 15/03/2024
74852051968	IRIS CRESLER DA SILVA MENDONCA	1	SC02	NOSSA SENHORA DAS GRACAS	IVAN F A SILVA FILHO, C EDR-EF M	PROJETO DE VIDA I	2	R0063824-07/02/2024 a partirde 15/03/2024
74852051968	IRIS CRESLER DA SILVA MENDONCA	1	SC02	NOSSA SENHORA DAS GRACAS	IVAN F A SILVA FILHO, C EDR-EF M	PROJETO DE VIDA I	1	R0063824-07/02/2024 a partirde 15/03/2024
64461440915	IRMA TEREZINHA CARLETTI	92	SC02	VITORINO	HENRIQUE VICENZI, C EPE-EF M N PROFIS	CIENCIAS	3	R0191224-02/04/2024 a partirde 08/04/2024
64461440915	IRMA TEREZINHA CARLETTI	92	SC02	VITORINO	HENRIQUE VICENZI, C EPE-EF M N PROFIS	CIENCIAS	3	R0191224-02/04/2024 a partirde 08/04/2024
64461440915	IRMA TEREZINHA CARLETTI	92	SC02	VITORINO	HENRIQUE VICENZI, C EPE-EF M N PROFIS	CIENCIAS	3	R0191224-02/04/2024 a partirde 08/04/2024
64461440915	IRMA TEREZINHA CARLETTI	92	SC02	VITORINO	HENRIQUE VICENZI, C EPE-EF M N PROFIS	CIENCIAS	3	R0191224-02/04/2024 a partirde 08/04/2024
64461440915	IRMA TEREZINHA CARLETTI	92	SC02	VITORINO	HENRIQUE VICENZI, C EPE-EF M N PROFIS	CIENCIAS	3	R0191224-02/04/2024 a partirde 08/04/2024
64461440915	IRMA TEREZINHA CARLETTI	92	SC02	VITORINO	HENRIQUE VICENZI, C EPE-EF M N PROFIS	MATEMATICA	5	R0063824-07/02/2024 a partirde 18/03/2024
64461440915	IRMA TEREZINHA CARLETTI	92	SC02	VITORINO	HENRIQUE VICENZI, C EPE-EF M N PROFIS	MATEMATICA	5	R0063824-07/02/2024 a partirde 18/03/2024

64461440915	IRMA TEREZINHA CARLETTI	92	SC02	VITORINO	HENRIQUE VICENZI, C EPE-EF M N PROFIS	EDUCACAO FINANCEIRA	1	R0063824-07/02/2024 a partirde 18/03/2024
64461440915	IRMA TEREZINHA CARLETTI	92	SC02	VITORINO	HENRIQUE VICENZI, C EPE-EF M N PROFIS	EDUCACAO FINANCEIRA	2	R0063824-07/02/2024 a partirde 18/03/2024
64461440915	IRMA TEREZINHA CARLETTI	92	SC02	VITORINO	HENRIQUE VICENZI, C EPE-EF M N PROFIS	BIOLOGIA I	2	R0063824-07/02/2024 a partirde 18/03/2024
60082569991	ISABEL CRISTINA DE ALMEIDA ESMANHOTO	1	SC02	SANTA ISABEL DO IVAI	FERNANDO DE AZEVEDO,C E-EF M	MATEMATICA	1	R0063824-07/02/2024 a partirde 11/03/2024
64617890904	ISABEL CRISTINA DE OLIVEIRA AZEVEDO	2	SC02	APUCARANA	POLIVALENTE C D SILVA, CE C-M-EF M P	LINGUA PORTUGUESA	1	R0063824-07/02/2024 a partirde 08/04/2024
13178964835	ISABEL CRISTINA GOMES DE OLIVEIRA PRZYBYSZ	1	SC02	MATINHOS	MUSTAFA SALOMAO, C E-EF M	LINGUA PORTUGUESA	3	R0063824-07/02/2024 a partirde 12/03/2024
13178964835	ISABEL CRISTINA GOMES DE OLIVEIRA PRZYBYSZ	1	SC02	MATINHOS	MUSTAFA SALOMAO, C E-EF M	LINGUA PORTUGUESA	3	R0063824-07/02/2024 a partirde 12/03/2024
13178964835	ISABEL CRISTINA GOMES DE OLIVEIRA PRZYBYSZ	1	SC02	MATINHOS	MUSTAFA SALOMAO, C E-EF M	LINGUA PORTUGUESA	3	R0063824-07/02/2024 a partirde 12/03/2024
3460994983	ISABEL CRISTINA PEREIRA ENZWEILER	90	SC02	JAGUARIAIVA	RODRIGUES ALVES, C E-EFM N PROFIS	PRATICAS EXPERIMENTAIS	2	R0122324-04/03/2024 a partirde 09/03/2024
3460994983	ISABEL CRISTINA PEREIRA ENZWEILER	90	SC02	JAGUARIAIVA	RODRIGUES ALVES, C E-EFM N PROFIS	PRATICAS EXPERIMENTAIS	1	R0122324-04/03/2024 a partirde 09/03/2024
3460994983	ISABEL CRISTINA PEREIRA ENZWEILER	90	SC02	JAGUARIAIVA	RODRIGUES ALVES, C E-EFM N PROFIS	PRATICAS EXPERIMENTAIS	1	R0122324-04/03/2024 a partirde 09/03/2024
3460994983	ISABEL CRISTINA PEREIRA ENZWEILER	90	SC02	JAGUARIAIVA	RODRIGUES ALVES, C E-EFM N PROFIS	PRATICAS EXPERIMENTAIS	2	R0122324-04/03/2024 a partirde 09/03/2024
3460994983	ISABEL CRISTINA PEREIRA ENZWEILER	90	SC02	JAGUARIAIVA	RODRIGUES ALVES, C E-EFM N PROFIS	PRATICAS EXPERIMENTAIS	2	R0122324-04/03/2024 a partirde 09/03/2024
3460994983	ISABEL CRISTINA PEREIRA ENZWEILER	90	SC02	JAGUARIAIVA	RODRIGUES ALVES, C E-EFM N PROFIS	QUIMICA	2	R0122324-04/03/2024 a partirde 09/03/2024
3460994983	ISABEL CRISTINA PEREIRA ENZWEILER	90	SC02	JAGUARIAIVA	JOSE DE ANCHIETA, C EPE-EF M PROFIS	QUIMICA	2	R0122324-04/03/2024 a partirde 09/03/2024
3460994983	ISABEL CRISTINA PEREIRA ENZWEILER	90	SC02	JAGUARIAIVA	JOSE DE ANCHIETA, C EPE-EF M PROFIS	QUIMICA I	3	R0122324-04/03/2024 a partirde 09/03/2024
73804649904	ISABEL MATTEI	2	SC02	MARECHAL CANDIDO RONDON	ANTONIO M CERETTA, C E-EF M PROFIS	ESTUDO ORIENTADO	3	R0122324-04/03/2024 a partirde 22/02/2024
74859480910	ISABELA PATRICIA GOMES VERISSIMO	21	SC02	CURITIBA	JULIA WANDERLEY, C E-EFM PROFIS	ATIV COMP MAIS APREND 1	2	R0122324-04/03/2024 a partirde 08/02/2024
2277197947	ISABELE LOPES MELLINGER	1	SC02	CURITIBA	IVO LEAO, C E-EF M	EDUCACAO FISICA	1	R0063824-07/02/2024 a partirde 08/04/2024
1646795962	ISAIAS MANEIRA	2	SC02	IRATI	JOAO XXIII, C E-EF M PROFIS	LINGUA PORTUGUESA	2	R0063824-07/02/2024 a partirde 11/03/2024
86349830997	ISAMARA MAYER BRAZ WOLF	1	SC02	RIO NEGRO	ALVINO SCHELBAUER, C E-EF M	ATIV COMP MAIS APREND 1	1	R0063824-07/02/2024 a partirde 08/04/2024
81284691187	ISANDRA CRISTIANE RAMALHO DE AQUINO	1	SC02	ASSAI	CENTRO EST ED PROF PFMARIA L C BOMTEMPO	LINGUA PORTUGUESA	2	R0063824-07/02/2024 a partirde 01/02/2024
56695268991	ISAURA MARIA MATTOS DE OLIVEIRA	2	SC02	SAO JOSE DOS PINHAIS	ELZA SCHERNER MORO, CE-EF M P	LINGUA INGLESA I	2	R0063824-07/02/2024 a partirde 21/03/2024
71086340906	ISMAEL RIBEIRO DA SILVA	1	SC02	IBIPORA	UNIDADE POLO, C E-EF MPROFIS	LINGUA PORTUGUESA	1	R0063824-07/02/2024 a partirde 01/04/2024
561206996	ITACIR RAFAEL BACH	2	SC02	COLOMBO	JULIA CAVASSIN, C E-EF M	ENSINO RELIGIOSO	1	R0122324-04/03/2024 a partirde 01/04/2024
561206996	ITACIR RAFAEL BACH	2	SC02	COLOMBO	JULIA CAVASSIN, C E-EF M	ENSINO RELIGIOSO	1	R0122324-04/03/2024 a partirde 01/04/2024

Diário Oficial Certificado Digitalmente
O Departamento de Imprensa Oficial do Estado do Paraná, da garantia de autenticidade deste documento, desde que visualizado através do site http://www.imprensaoficial.pr.gov.br

561206996	ITACIR RAFAEL BACH	2	SC02	COLOMBO	JULIA CAVASSIN, C E-EF M	ENSINO RELIGIOSO	1	R0122324-04/03/2024 a partirde 01/04/2024
561206996	ITACIR RAFAEL BACH	2	SC02	COLOMBO	JULIA CAVASSIN, C E-EF M	ENSINO RELIGIOSO	1	R0122324-04/03/2024 a partirde 01/04/2024
561206996	ITACIR RAFAEL BACH	2	SC02	COLOMBO	JULIA CAVASSIN, C E-EF M	ENSINO RELIGIOSO	1	R0122324-04/03/2024 a partirde 01/04/2024
561206996	ITACIR RAFAEL BACH	2	SC02	COLOMBO	JULIA CAVASSIN, C E-EF M	ROBOTICA EDUCACIONAL	2	R0063824-07/02/2024 a partirde 01/04/2024
561206996	ITACIR RAFAEL BACH	2	SC02	COLOMBO	JULIA CAVASSIN, C E-EF M	ROBOTICA EDUCACIONAL	2	R0063824-07/02/2024 a partirde 01/04/2024
561206996	ITACIR RAFAEL BACH	2	SC02	COLOMBO	JULIA CAVASSIN, C E-EF M	HISTORIA II	6	R0122324-04/03/2024 a partirde 01/04/2024
561206996	ITACIR RAFAEL BACH	2	SC02	COLOMBO	JULIA CAVASSIN, C E-EF M	HISTORIA II	6	R0191224-02/04/2024 a partirde 08/04/2024
52923088972	IVALZIRA DE JESUS SANTOS	1	SC02	TIJUCAS DO SUL	KAMILLA P DA CRUZ, C E CPROFA - EF M P	HISTORIA	3	R0063824-07/02/2024 a partirde 23/03/2024
52923088972	IVALZIRA DE JESUS SANTOS	1	SC02	TIJUCAS DO SUL	KAMILLA P DA CRUZ, C E CPROFA - EF M P	HISTORIA	2	R0063824-07/02/2024 a partirde 23/03/2024
52923088972	IVALZIRA DE JESUS SANTOS	1	SC02	TIJUCAS DO SUL	KAMILLA P DA CRUZ, C E CPROFA - EF M P	HISTORIA	2	R0063824-07/02/2024 a partirde 23/03/2024
52923088972	IVALZIRA DE JESUS SANTOS	1	SC02	TIJUCAS DO SUL	KAMILLA P DA CRUZ, C E CPROFA - EF M P	ENSINO RELIGIOSO	1	R0063824-07/02/2024 a partirde 23/03/2024
94110972949	IVAN JUNIOR PROVENSI	1	SC02	MARIOPOLIS	ARTHUR C E SILVA, C E PRES-EF M PROFIS	EDUCACAO FISICA I	2	R0122324-04/03/2024 a partirde 11/03/2024
94110972949	IVAN JUNIOR PROVENSI	1	SC02	MARIOPOLIS	ARTHUR C E SILVA, C E PRES-EF M PROFIS	EDUCACAO FISICA	2	R0122324-04/03/2024 a partirde 11/03/2024
4266939906	IVANA BATISTA BAHLS	90	SC02	SAO JOSE DOS PINHAIS	COSTA VIANA, C E-EF MPROFIS N	ARTE	1	R0063824-07/02/2024 a partirde 26/03/2024
76157644915	IVANDRO TOCHETTO	1	SC02	MANFRINOPOLIS	SAO CRISTOVAO, C E-EF M	PENSAMENTO LOGICO	1	R0063824-07/02/2024 a partirde 08/04/2024
74188844949	IVANETE JULIA DA SILVA	1	SC02	GUARATUBA	JOAQUIM DA S MAFRA, C EPREF-EF M PROF	MATEMATICA	4	R0063824-07/02/2024 a partirde 26/02/2024
74188844949	IVANETE JULIA DA SILVA	1	SC02	GUARATUBA	JOAQUIM DA S MAFRA, C EPREF-EF M PROF	MATEMATICA	4	R0063824-07/02/2024 a partirde 26/02/2024
74188844949	IVANETE JULIA DA SILVA	1	SC02	GUARATUBA	JOAQUIM DA S MAFRA, C EPREF-EF M PROF	MATEMATICA	4	R0063824-07/02/2024 a partirde 26/02/2024
74188844949	IVANETE JULIA DA SILVA	1	SC02	GUARATUBA	JOAQUIM DA S MAFRA, C EPREF-EF M PROF	MATEMATICA	3	R0063824-07/02/2024 a partirde 26/02/2024
1918887969	IVANI DE OLIVEIRA FERREIRA	53	SC02	CURITIBA	BENEDICTO J CORDEIRO, CE-EF M N PROFIS	MET ENS DE ARTE	2	R0063824-07/02/2024 a partirde 03/04/2024
1918887969	IVANI DE OLIVEIRA FERREIRA	53	SC02	CURITIBA	BENEDICTO J CORDEIRO, CE-EF M N PROFIS	MET ENS EDUC FISICA	2	R0063824-07/02/2024 a partirde 03/04/2024
73752827904	IVANIA SALETE RAFFAELLY DA TRINDADE	92	SC02	SANTO ANTONIO DO SUDOESTE	HUMBERTO DE CAMPOS, CE-EF M PROFIS	MATEMATICA	3	R0063824-07/02/2024 a partirde 01/04/2024
1838836918	IVANILDA MOHA VICENTE	1	SC02	CASCAVEL	OLINDA T DE CARVALHO, CE-EF M PROFIS	LINGUA PORTUGUESA	1	R0063824-07/02/2024 a partirde 20/03/2024
58080058920	IVANILDO CLARO DA SILVA	2	SC02	CASCAVEL	CEEBJA PROFA JOAQUINAM BRANCO-EF M	LINGUA PORT CULTURA DIGITAL	1	R0122324-04/03/2024 a partirde 25/03/2024
58080058920	IVANILDO CLARO DA SILVA	2	SC02	CASCAVEL	CEEBJA PROFA JOAQUINAM BRANCO-EF M	LINGUA PORT CULTURA DIGITAL	1	R0191224-02/04/2024 a partirde 25/03/2024
58080058920	IVANILDO CLARO DA SILVA	2	SC02	CASCAVEL	CEEBJA PROFA JOAQUINAM BRANCO-EF M	PROJETO DE VIDA	1	R0191224-02/04/2024 a partirde 25/03/2024

58080058920	IVANILDO CLARO DA SILVA	2	SC02	CASCAVEL	CEEBJA PROFA JOAQUINAM BRANCO-EF M	PROJETO DE VIDA	1	R0191224-02/04/2024 a partirde 25/03/2024
58080058920	IVANILDO CLARO DA SILVA	2	SC02	CASCAVEL	CEEBJA PROFA JOAQUINAM BRANCO-EF M	PROJETO DE VIDA	1	R0191224-02/04/2024 a partirde 05/03/2024
76638022920	IVETE BERNATZKI	1	SC02	CAMPO MAGRO	IRIA BORGES DE MACEDO,C E PROFA-EF M P	MATEMATICA	1	R0063824-07/02/2024 a partirde 25/03/2024
1453609970	IVETE OLIVEIRA DE SOUZA	97	SC02	LONDRINA	JOSE A ARAGAO, C A P DAUEL PROF-EIEFMP	ESTAGIO ASSIST ENF SAUDE MENT	1	R0191224-08/04/2024 a partirde 12/04/2024
1453609970	IVETE OLIVEIRA DE SOUZA	97	SC02	LONDRINA	JOSE A ARAGAO, C A P DAUEL PROF-EIEFMP	ESTAGIO ASSIST ENF SAUDE MENT	1	R0063824-07/02/2024 a partirde 01/02/2024
1453609970	IVETE OLIVEIRA DE SOUZA	97	SC02	LONDRINA	JOSE A ARAGAO, C A P DAUEL PROF-EIEFMP	ESTAGIO ASSIST ENF SAUDE MENT	1	R0063824-07/02/2024 a partirde 01/02/2024
1453609970	IVETE OLIVEIRA DE SOUZA	97	SC02	LONDRINA	JOSE A ARAGAO, C A P DAUEL PROF-EIEFMP	ESTAGIO ASSIST ENF SAUDE MENT	1	R0063824-07/02/2024 a partirde 01/02/2024
1453609970	IVETE OLIVEIRA DE SOUZA	97	SC02	LONDRINA	JOSE A ARAGAO, C A P DAUEL PROF-EIEFMP	ESTAGIO ASSIST ENF SAUDE MENT	1	R0122324-04/03/2024 a partirde 17/02/2024
1453609970	IVETE OLIVEIRA DE SOUZA	97	SC02	LONDRINA	JOSE A ARAGAO, C A P DAUEL PROF-EIEFMP	ESTAGIO ASSIST ENF SAUDE MENT	1	R0191224-08/04/2024 a partirde 12/02/2024
1453609970	IVETE OLIVEIRA DE SOUZA	97	SC02	LONDRINA	JOSE A ARAGAO, C A P DAUEL PROF-EIEFMP	ESTAGIO ASSIST ENF SAUDE MENT	1	R0191224-08/04/2024 a partirde 12/04/2024
1453609970	IVETE OLIVEIRA DE SOUZA	97	SC02	LONDRINA	JOSE A ARAGAO, C A P DAUEL PROF-EIEFMP	ESTAGIO ASSIST ENF SAUDE MENT	1	R0122324-04/03/2024 a partirde 01/02/2024
1453609970	IVETE OLIVEIRA DE SOUZA	97	SC02	LONDRINA	JOSE A ARAGAO, C A P DAUEL PROF-EIEFMP	ESTAGIO ASSIST ENF SAUDE MENT	1	R0063824-07/02/2024 a partirde 01/02/2024
1453609970	IVETE OLIVEIRA DE SOUZA	97	SC02	LONDRINA	JOSE A ARAGAO, C A P DAUEL PROF-EIEFMP	ESTAGIO ASSIST ENF SAUDE MENT	1	R0063824-07/02/2024 a partirde 01/02/2024
1453609970	IVETE OLIVEIRA DE SOUZA	97	SC02	LONDRINA	JOSE A ARAGAO, C A P DAUEL PROF-EIEFMP	ESTAGIO ASSIST ENF SAUDE MENT	1	R0063824-07/02/2024 a partirde 01/02/2024
1453609970	IVETE OLIVEIRA DE SOUZA	97	SC02	LONDRINA	JOSE A ARAGAO, C A P DAUEL PROF-EIEFMP	ESTAGIO ASSIST ENF SAUDE MENT	1	R0063824-07/02/2024 a partirde 01/02/2024
35674172900	IVETE PINTO LAZAROTTO	1	SC02	CURITIBA	JOAO PAULO I, C E C-M PAPA-EF M P	REDACAO E LEITURA	1	R0122324-04/03/2024 a partirde 07/03/2024
35674172900	IVETE PINTO LAZAROTTO	1	SC02	CURITIBA	JOAO PAULO I, C E C-M PAPA-EF M P	REDACAO E LEITURA	2	R0122324-04/03/2024 a partirde 07/03/2024
35674172900	IVETE PINTO LAZAROTTO	1	SC02	CURITIBA	JOAO PAULO I, C E C-M PAPA-EF M P	LINGUA PORTUGUESA	4	R0122324-04/03/2024 a partirde 07/03/2024
35674172900	IVETE PINTO LAZAROTTO	1	SC02	CURITIBA	JOAO PAULO I, C E C-M PAPA-EF M P	LINGUA PORTUGUESA	4	R0122324-04/03/2024 a partirde 07/03/2024
35674172900	IVETE PINTO LAZAROTTO	1	SC02	CURITIBA	JOAO PAULO I, C E C-M PAPA-EF M P	LINGUA PORTUGUESA	4	R0122324-04/03/2024 a partirde 07/03/2024
60385871953	IVETE ROSALINA RAYMUNDO MATCIULEVICZ	2	SC02	SANTA IZABEL DO OESTE	GUILHERME DE ALMEIDA, CE-EM N PROFIS	COMPONENTE CURRIC ELETIVO I	2	R0063824-07/02/2024 a partirde 08/04/2024
60385871953	IVETE ROSALINA RAYMUNDO MATCIULEVICZ	2	SC02	SANTA IZABEL DO OESTE	GUILHERME DE ALMEIDA, CE-EM N PROFIS	MATEMATICA III	2	R0063824-07/02/2024 a partirde 08/04/2024
60385871953	IVETE ROSALINA RAYMUNDO MATCIULEVICZ	2	SC02	SANTA IZABEL DO OESTE	GUILHERME DE ALMEIDA, CE-EM N PROFIS	EDUCACAO FINANCEIRA	2	R0063824-07/02/2024 a partirde 08/04/2024
60385871953	IVETE ROSALINA RAYMUNDO MATCIULEVICZ	2	SC02	SANTA IZABEL DO OESTE	GUILHERME DE ALMEIDA, CE-EM N PROFIS	EDUCACAO FINANCEIRA	2	R0063824-07/02/2024 a partirde 08/04/2024
60385871953	IVETE ROSALINA RAYMUNDO MATCIULEVICZ	2	SC02	SANTA IZABEL DO OESTE	GUILHERME DE ALMEIDA, CE-EM N PROFIS	EDUCACAO FINANCEIRA	1	R0063824-07/02/2024 a partirde 08/04/2024
60385871953	IVETE ROSALINA RAYMUNDO MATCIULEVICZ	2	SC02	SANTA IZABEL DO OESTE	GUILHERME DE ALMEIDA, CE-EM N PROFIS	MATEMATICA I	3	R0063824-07/02/2024 a partirde 08/04/2024

Diário Oficial Certificado Digitalmente
O Departamento de Imprensa Oficial do Estado do Paraná, da garantia de autenticidade deste documento, desde que visualizado através do site http://www.imprensaoficial.pr.gov.br

60385871953	IVETE ROSALINA RAYMUNDO MATCIULEVICZ	2	SC02	SANTA IZABEL DO OESTE	GUILHERME DE ALMEIDA, CE-EM N PROFIS	MATEMATICA I	3	R0063824-07/02/2024 a partirde 08/04/2024
7344867907	IVNA CAROLINE DANIEL	2	SC02	PONTA GROSSA	POLIVALENTE, C E-EF MPROFIS N	COMPONENTE CURRICULAR ELETIVO	2	R0122324-04/03/2024 a partirde 15/03/2024
7344867907	IVNA CAROLINE DANIEL	2	SC02	PONTA GROSSA	POLIVALENTE, C E-EF MPROFIS N	COMPONENTE CURRICULAR ELETIVO	2	R0122324-04/03/2024 a partirde 15/03/2024
1922950980	IVO PATEL	1	SC02	CHOPINZINHO	JOAO PAULO I, C E C-EF M	FISICA	1	R0063824-07/02/2024 a partirde 26/02/2024
87330539953	IVONE RODRIGUES MACENA BAROSSI	1	SC02	CURITIBA	SILVESTRE KANDORA, C EPE-EF M PROFIS	ESTUDO ORIENTADO	1	R0063824-07/02/2024 a partirde 08/04/2024
48425451949	IVONETE COSTA CARVALHO	2	SC02	CURITIBA	JOAO MAZZAROTTO, C E-EF M	PENSAMENTO LOGICO	2	R0063824-07/02/2024 a partirde 08/04/2024
48425451949	IVONETE COSTA CARVALHO	2	SC02	CURITIBA	JOAO MAZZAROTTO, C E-EF M	PROJETO DE VIDA I	2	R0122324-04/03/2024 a partirde 08/04/2024
48425451949	IVONETE COSTA CARVALHO	2	SC02	CURITIBA	JOAO MAZZAROTTO, C E-EF M	LINGUA PORTUGUESA	3	R0063824-07/02/2024 a partirde 08/04/2024
48425451949	IVONETE COSTA CARVALHO	2	SC02	CURITIBA	JOAO MAZZAROTTO, C E-EF M	LINGUA PORTUGUESA	4	R0063824-07/02/2024 a partirde 08/04/2024
48425451949	IVONETE COSTA CARVALHO	2	SC02	CURITIBA	JOAO MAZZAROTTO, C E-EF M	LINGUA PORTUGUESA	4	R0063824-07/02/2024 a partirde 08/04/2024
57497559915	IVONETE MARIA GOULART	1	SC02	SULINA	NESTOR DE CASTRO, C E-EF M	ATIV COMP MAIS APREND 1	1	R0063824-07/02/2024 a partirde 25/03/2024
57497559915	IVONETE MARIA GOULART	1	SC02	SULINA	NESTOR DE CASTRO, C E-EF M	LINGUA PORTUGUESA	3	R0063824-07/02/2024 a partirde 25/03/2024
57497559915	IVONETE MARIA GOULART	1	SC02	SULINA	NESTOR DE CASTRO, C E-EF M	LINGUA PORTUGUESA	3	R0063824-07/02/2024 a partirde 25/03/2024
57497559915	IVONETE MARIA GOULART	1	SC02	SULINA	NESTOR DE CASTRO, C E-EF M	REDACAO E LEITURA	2	R0063824-07/02/2024 a partirde 25/03/2024
57497559915	IVONETE MARIA GOULART	1	SC02	SULINA	NESTOR DE CASTRO, C E-EF M	REDACAO E LEITURA	2	R0063824-07/02/2024 a partirde 25/03/2024
27751120991	IVONIR RODRIGUES AYRES	2	SC02	LONDRINA	CEEBJA LONDRINA-EF M	HISTORIA	2	R0122324-04/03/2024 a partirde 08/04/2024
3091846903	IZABEL BATISTA DA SILVA	99	SC02	DIAMANTE D'OESTE	DIAMANTE D OESTE, C E-EF M	EDUCACAO FINANCEIRA	1	R0063824-07/02/2024 a partirde 26/02/2024
3091846903	IZABEL BATISTA DA SILVA	99	SC02	DIAMANTE D'OESTE	DIAMANTE D OESTE, C E-EF M	EDUCACAO FINANCEIRA	2	R0063824-07/02/2024 a partirde 26/02/2024
3091846903	IZABEL BATISTA DA SILVA	99	SC02	DIAMANTE D'OESTE	DIAMANTE D OESTE, C E-EF M	EDUCACAO FINANCEIRA	1	R0063824-07/02/2024 a partirde 26/02/2024
3091846903	IZABEL BATISTA DA SILVA	99	SC02	DIAMANTE D'OESTE	DIAMANTE D OESTE, C E-EF M	EDUCACAO FINANCEIRA	2	R0063824-07/02/2024 a partirde 26/02/2024
3091846903	IZABEL BATISTA DA SILVA	99	SC02	DIAMANTE D'OESTE	DIAMANTE D OESTE, C E-EF M	EDUCACAO FINANCEIRA	2	R0063824-07/02/2024 a partirde 26/02/2024
3091846903	IZABEL BATISTA DA SILVA	99	SC02	DIAMANTE D'OESTE	DIAMANTE D OESTE, C E-EF M	PROTAGONISMO	1	R0063824-07/02/2024 a partirde 26/02/2024
3091846903	IZABEL BATISTA DA SILVA	99	SC02	DIAMANTE D'OESTE	DIAMANTE D OESTE, C E-EF M	ESTUDO ORIENTADO	3	R0063824-07/02/2024 a partirde 26/02/2024
3091846903	IZABEL BATISTA DA SILVA	99	SC02	DIAMANTE D'OESTE	DIAMANTE D OESTE, C E-EF M	ESTUDO ORIENTADO	3	R0063824-07/02/2024 a partirde 26/02/2024
57325502915	IZABEL CRISTINA RIBEIRO BITTENCOURT	99	SC02	COLOMBO	RUI BARBOSA, C E C-M-EFM	EDUCACAO FINANCEIRA	2	R0063824-07/02/2024 a partirde 26/02/2024
57325502915	IZABEL CRISTINA RIBEIRO BITTENCOURT	99	SC02	COLOMBO	RUI BARBOSA, C E C-M-EFM	EDUCACAO FINANCEIRA	1	R0063824-07/02/2024 a partirde 26/02/2024

57325502915	IZABEL CRISTINA RIBEIRO BITTENCOURT	99	SC02	COLOMBO	RUI BARBOSA, C E C-M-EFM	MATEMATICA	4	R0122324-04/03/2024 a partirde 26/02/2024
57325502915	IZABEL CRISTINA RIBEIRO BITTENCOURT	99	SC02	COLOMBO	RUI BARBOSA, C E C-M-EFM	MATEMATICA	5	R0122324-04/03/2024 a partirde 26/02/2024
1732576904	IZABEL CRISTINA SIMARDI	3	SC02	SANTA FE	CECILIA MEIRELES, E E C-M-EF	LINGUA PORTUGUESA	1	R0063824-07/02/2024 a partirde 14/03/2024
63516225904	IZABEL ROBERTO DIAS	2	SC02	SAO PEDRO DO IVAI	CONJ HAB VIRGINIO SECO,E E DO-EF	LINGUA PORTUGUESA	4	R0063824-07/02/2024 a partirde 08/03/2024
63516225904	IZABEL ROBERTO DIAS	2	SC02	SAO PEDRO DO IVAI	CONJ HAB VIRGINIO SECO,E E DO-EF	LINGUA PORTUGUESA	4	R0063824-07/02/2024 a partirde 08/03/2024
63516225904	IZABEL ROBERTO DIAS	2	SC02	SAO PEDRO DO IVAI	CONJ HAB VIRGINIO SECO,E E DO-EF	LINGUA PORTUGUESA	4	R0063824-07/02/2024 a partirde 08/03/2024
63516225904	IZABEL ROBERTO DIAS	2	SC02	SAO PEDRO DO IVAI	CONJ HAB VIRGINIO SECO,E E DO-EF	REDACAO E LEITURA	2	R0063824-07/02/2024 a partirde 08/03/2024
63516225904	IZABEL ROBERTO DIAS	2	SC02	SAO PEDRO DO IVAI	CONJ HAB VIRGINIO SECO,E E DO-EF	REDACAO E LEITURA	1	R0063824-07/02/2024 a partirde 08/03/2024
91847184987	IZANA APARECIDA DE BRITO	1	SC02	ALMIRANTE TAMANDARE	FLORIPA TEIXEIRA DE FARIA, C E-EF M	LINGUA INGLESA	2	R0063824-07/02/2024 a partirde 26/02/2024
680085971	IZELME FRANCIELLI PUERARI	1	SC02	CASCAVEL	PACAEMBU, C E-EF M	CIENCIAS	2	R0191224-02/04/2024 a partirde 25/03/2024
680085971	IZELME FRANCIELLI PUERARI	1	SC02	CASCAVEL	PACAEMBU, C E-EF M	CIENCIAS	2	R0191224-02/04/2024 a partirde 25/03/2024
680085971	IZELME FRANCIELLI PUERARI	1	SC02	CASCAVEL	PACAEMBU, C E-EF M	CIENCIAS	2	R0191224-02/04/2024 a partirde 25/03/2024
680085971	IZELME FRANCIELLI PUERARI	1	SC02	CASCAVEL	PACAEMBU, C E-EF M	CIENCIAS	2	R0191224-02/04/2024 a partirde 25/03/2024
3811057928	IZIS BORCK	90	SC02	PONTA GROSSA	MENELEU A TORRES, C EPROF-EF M PROFIS	PROJETO DE VIDA I	2	R0063824-07/02/2024 a partirde 18/03/2024
3811057928	IZIS BORCK	90	SC02	PONTA GROSSA	MENELEU A TORRES, C EPROF-EF M PROFIS	PROTAGONISMO	1	R0063824-07/02/2024 a partirde 18/03/2024
3811057928	IZIS BORCK	90	SC02	PONTA GROSSA	MENELEU A TORRES, C EPROF-EF M PROFIS	ESTUDO ORIENTADO	3	R0063824-07/02/2024 a partirde 18/03/2024
3811057928	IZIS BORCK	90	SC02	PONTA GROSSA	MENELEU A TORRES, C EPROF-EF M PROFIS	ESTUDO ORIENTADO	3	R0063824-07/02/2024 a partirde 18/03/2024
3811057928	IZIS BORCK	90	SC02	PONTA GROSSA	MENELEU A TORRES, C EPROF-EF M PROFIS	ESTUDO ORIENTADO	3	R0063824-07/02/2024 a partirde 18/03/2024
3811057928	IZIS BORCK	90	SC02	PONTA GROSSA	MENELEU A TORRES, C EPROF-EF M PROFIS	ESTUDO ORIENTADO	3	R0063824-07/02/2024 a partirde 18/03/2024
53189043949	JACIEL SURMACZ	4	SC02	RIO AZUL	CHAFIC CURY, C E DR-EF MN PROFIS	MATEMATICA	3	R0063824-07/02/2024 a partirde 08/04/2024
53189043949	JACIEL SURMACZ	4	SC02	RIO AZUL	CHAFIC CURY, C E DR-EF MN PROFIS	MATEMATICA	3	R0063824-07/02/2024 a partirde 08/04/2024
53189043949	JACIEL SURMACZ	4	SC02	RIO AZUL	CHAFIC CURY, C E DR-EF MN PROFIS	MATEMATICA	4	R0063824-07/02/2024 a partirde 08/04/2024
53189043949	JACIEL SURMACZ	4	SC02	RIO AZUL	CHAFIC CURY, C E DR-EF MN PROFIS	MATEMATICA	4	R0063824-07/02/2024 a partirde 08/04/2024
2325979954	JACINTO VAGNER RUPP	2	SC02	SAO MIGUEL DO IGUACU	PEDRO II, C E C D-EF M	CIENCIAS	3	R0063824-07/02/2024 a partirde 11/03/2024
2325979954	JACINTO VAGNER RUPP	2	SC02	SAO MIGUEL DO IGUACU	PEDRO II, C E C D-EF M	CIENCIAS	3	R0122324-04/03/2024 a partirde 26/02/2024
2325979954	JACINTO VAGNER RUPP	2	SC02	SAO MIGUEL DO IGUACU	PEDRO II, C E C D-EF M	BIOLOGIA	2	R0063824-07/02/2024 a partirde 28/03/2024

Diário Oficial Certificado Digitalmente
O Departamento de Imprensa Oficial do Estado do Paraná, da garantia de autenticidade deste documento, desde que visualizado através do site http://www.imprensaoficial.pr.gov.br

2325979954	JACINTO VAGNER RUPP	2	SC02	SAO MIGUEL DO IGUACU	PEDRO II, C E C D-EF M	BIOLOGIA	2	R0122324-04/03/2024 a partirde 28/02/2024
2325979954	JACINTO VAGNER RUPP	2	SC02	SAO MIGUEL DO IGUACU	PEDRO II, C E C D-EF M	BIOLOGIA	2	R0191224-02/04/2024 a partirde 28/03/2024
2325979954	JACINTO VAGNER RUPP	2	SC02	SAO MIGUEL DO IGUACU	PEDRO II, C E C D-EF M	BIOLOGIA I	2	R0063824-07/02/2024 a partirde 28/02/2024
4459420961	JACIR EZEQUIEL MEZAROBA	1	SC02	SAO JOAO	JOSE DE ANCHIETA, E E DOC-EF	GEOGRAFIA	3	R0063824-07/02/2024 a partirde 25/03/2024
4459420961	JACIR EZEQUIEL MEZAROBA	1	SC02	SAO JOAO	JOSE DE ANCHIETA, E E DOC-EF	GEOGRAFIA	2	R0063824-07/02/2024 a partirde 25/03/2024
4459420961	JACIR EZEQUIEL MEZAROBA	1	SC02	SAO JOAO	JOSE DE ANCHIETA, E E DOC-EF	GEOGRAFIA	3	R0063824-07/02/2024 a partirde 25/03/2024
80335713904	JACKELINE JANEIRO ARAUJO NATALE	1	SC02	CASCAVEL	CENTRO EST EDUC PROFISPEDRO B NETO	ESTAGIO ENF NA VIGIL SAUDE	2	R0122324-04/03/2024 a partirde 20/03/2024
4269916990	JACKELINE MATHEUS DA SILVA	1	SC02	CURITIBA	RODOLPHO ZANINELLI, CE-EF M PROFIS	LINGUA INGLESA	2	R0191224-02/04/2024 a partirde 26/03/2024
4959146907	JACKSON RAFHAELL FRAGOSO	99	SC02	CAMPO LARGO	CEEBJA PROF DOMINGOS CAVALLI-EF M	FISICA	6	R0063824-07/02/2024 a partirde 01/04/2024
4959146907	JACKSON RAFHAELL FRAGOSO	99	SC02	CAMPO LARGO	DJALMA MARINHO, C E C-M-EF M PROFIS	FISICA	2	R0063824-07/02/2024 a partirde 01/04/2024
4959146907	JACKSON RAFHAELL FRAGOSO	99	SC02	CAMPO LARGO	DJALMA MARINHO, C E C-M-EF M PROFIS	FISICA II	1	R0063824-07/02/2024 a partirde 01/04/2024
4959146907	JACKSON RAFHAELL FRAGOSO	99	SC02	CAMPO LARGO	DJALMA MARINHO, C E C-M-EF M PROFIS	FISICA	2	R0063824-07/02/2024 a partirde 01/04/2024
4959146907	JACKSON RAFHAELL FRAGOSO	99	SC02	CAMPO LARGO	DJALMA MARINHO, C E C-M-EF M PROFIS	EDUCACAO FINANCEIRA	2	R0063824-07/02/2024 a partirde 01/04/2024
4959146907	JACKSON RAFHAELL FRAGOSO	99	SC02	CAMPO LARGO	DJALMA MARINHO, C E C-M-EF M PROFIS	FISICA III	2	R0063824-07/02/2024 a partirde 01/04/2024
45076626991	JACO IRINEU DE PAULI JUNIOR	2	SC02	FAZENDA RIO GRANDE	JORGE ANDRIGUETTO, C EDES-EF M N	ARTE II	1	R0191224-02/04/2024 a partirde 08/04/2024
5143971950	JACQUELINE BATISTA FERREIRA SIQUEIRA	53	SC02	LONDRINA	BEAHIR E MENDONCA, C EPROF-EF M	ESTUDO ORIENTADO	3	R0122324-04/03/2024 a partirde 12/04/2024
5143971950	JACQUELINE BATISTA FERREIRA SIQUEIRA	53	SC02	LONDRINA	BEAHIR E MENDONCA, C EPROF-EF M	ESTUDO ORIENTADO	3	R0191224-08/04/2024 a partirde 15/04/2024
3568258927	JACQUELINE PEREIRA LINS	2	SC02	FOZ DO IGUACU	ULYSSES GUIMARAES, C E-EF M PROF	CIENCIAS	3	R0063824-07/02/2024 a partirde 05/04/2024
2868123988	JAILTON GONCALVES PRATES	1	SC02	GUARAPUAVA	RUI BARBOSA, C E-EF M	LINGUA PORTUGUESA	3	R0063824-07/02/2024 a partirde 25/03/2024
2868123988	JAILTON GONCALVES PRATES	1	SC02	GUARAPUAVA	RUI BARBOSA, C E-EF M	REDACAO E LEITURA	2	R0063824-07/02/2024 a partirde 25/03/2024
60543671968	JAIME LUIS LERNER	2	SC02	ENTRE RIOS DO OESTE	ILDO JOSE FRITZEN, C EPROF-EF M	EDUCACAO FINANCEIRA	2	R0063824-07/02/2024 a partirde 27/03/2024
60543671968	JAIME LUIS LERNER	2	SC02	ENTRE RIOS DO OESTE	ILDO JOSE FRITZEN, C EPROF-EF M	MATEMATICA	4	R0063824-07/02/2024 a partirde 27/03/2024
60543671968	JAIME LUIS LERNER	2	SC02	ENTRE RIOS DO OESTE	ILDO JOSE FRITZEN, C EPROF-EF M	ESTUDO ORIENTADO	3	R0063824-07/02/2024 a partirde 27/03/2024
60543671968	JAIME LUIS LERNER	2	SC02	ENTRE RIOS DO OESTE	ILDO JOSE FRITZEN, C EPROF-EF M	ESTUDO ORIENTADO	3	R0063824-07/02/2024 a partirde 27/03/2024
60543671968	JAIME LUIS LERNER	2	SC02	ENTRE RIOS DO OESTE	ILDO JOSE FRITZEN, C EPROF-EF M	ESTUDO ORIENTADO	3	R0063824-07/02/2024 a partirde 27/03/2024
5240991979	JANAINA ALVES DE GOIS SANTOS	4	SC02	ITAGUAJE	LOURDES A MELO, C E-EFM	ESTUDO ORIENTADO	4	R0191224-02/04/2024 a partirde 01/03/2024

5240991979	JANAINA ALVES DE GOIS SANTOS	4	SC02	ITAGUAJE	LOURDES A MELO, C E-EFM	BIOLOGIA	2	R0191224-02/04/2024 a partirde 01/03/2024
97797936900	JANAINA CARDOSO DE OLIVEIRA	2	SC02	CURITIBA	EUZEBIO DA MOTA, C E-EFM PROF	LINGUA INGLESA	2	R0063824-07/02/2024 a partirde 13/03/2024
97797936900	JANAINA CARDOSO DE OLIVEIRA	2	SC02	CURITIBA	EUZEBIO DA MOTA, C E-EFM PROF	LINGUA INGLESA	2	R0063824-07/02/2024 a partirde 13/03/2024
97797936900	JANAINA CARDOSO DE OLIVEIRA	2	SC02	CURITIBA	EUZEBIO DA MOTA, C E-EFM PROF	LINGUA INGLESA	2	R0063824-07/02/2024 a partirde 13/03/2024
97797936900	JANAINA CARDOSO DE OLIVEIRA	2	SC02	CURITIBA	EUZEBIO DA MOTA, C E-EFM PROF	LINGUA INGLESA	2	R0063824-07/02/2024 a partirde 13/03/2024
97797936900	JANAINA CARDOSO DE OLIVEIRA	2	SC02	CURITIBA	EUZEBIO DA MOTA, C E-EFM PROF	LINGUA INGLESA	1	R0063824-07/02/2024 a partirde 13/03/2024
97797936900	JANAINA CARDOSO DE OLIVEIRA	2	SC02	CURITIBA	EUZEBIO DA MOTA, C E-EFM PROF	LINGUA INGLESA	2	R0063824-07/02/2024 a partirde 13/03/2024
97797936900	JANAINA CARDOSO DE OLIVEIRA	2	SC02	CURITIBA	EUZEBIO DA MOTA, C E-EFM PROF	LINGUA INGLESA	2	R0063824-07/02/2024 a partirde 13/03/2024
97797936900	JANAINA CARDOSO DE OLIVEIRA	2	SC02	CURITIBA	EUZEBIO DA MOTA, C E-EFM PROF	ATIV COMP MAIS APREND 2	2	R0063824-07/02/2024 a partirde 13/03/2024
4171638941	JANAINA COUTO DE ALMEIDA MUSSATO	1	SC02	CHOPINZINHO	JOSE ARMIM MATTE, C E-EF M N PROFIS	EDUCACAO FINANCEIRA	1	R0063824-07/02/2024 a partirde 11/03/2024
4171638941	JANAINA COUTO DE ALMEIDA MUSSATO	1	SC02	CHOPINZINHO	JOSE ARMIM MATTE, C E-EF M N PROFIS	MATEMATICA	4	R0063824-07/02/2024 a partirde 11/03/2024
4171638941	JANAINA COUTO DE ALMEIDA MUSSATO	1	SC02	CHOPINZINHO	JOSE ARMIM MATTE, C E-EF M N PROFIS	MATEMATICA	3	R0063824-07/02/2024 a partirde 11/03/2024
4171638941	JANAINA COUTO DE ALMEIDA MUSSATO	1	SC02	CHOPINZINHO	JOSE ARMIM MATTE, C E-EF M N PROFIS	MATEMATICA	3	R0122324-04/03/2024 a partirde 11/03/2024
4171638941	JANAINA COUTO DE ALMEIDA MUSSATO	1	SC02	CHOPINZINHO	JOSE ARMIM MATTE, C E-EF M N PROFIS	MATEMATICA	4	R0063824-07/02/2024 a partirde 11/03/2024
15875701811	JANAINA RAQUEL NERI ZANI	1	SC02	FOZ DO IGUACU	PEDRO II, C E DOM-EF MPROFIS	PROGRAMACAO FRONT-END	2	R0063824-07/02/2024 a partirde 05/03/2024
79395112972	JANDIRA APARECIDA CARDOSO RUTINA	1	SC02	TEIXEIRA SOARES	JOAO NEGRAO JR, C E-EFM PROF	MATEMATICA	4	R0063824-07/02/2024 a partirde 06/03/2024
79395112972	JANDIRA APARECIDA CARDOSO RUTINA	1	SC02	TEIXEIRA SOARES	JOAO NEGRAO JR, C E-EFM PROF	CIENCIAS	3	R0063824-07/02/2024 a partirde 06/03/2024
2155067909	JANE FATIMA DE ALMEIDA	1	SC02	GUARAPUAVA	CHAGAS, C E PE-EF M PROFIS	LINGUA PORTUGUESA I	2	R0063824-07/02/2024 a partirde 01/04/2024
2155067909	JANE FATIMA DE ALMEIDA	1	SC02	GUARAPUAVA	CHAGAS, C E PE-EF M PROFIS	LINGUA PORTUGUESA I	2	R0063824-07/02/2024 a partirde 01/04/2024
2155067909	JANE FATIMA DE ALMEIDA	1	SC02	GUARAPUAVA	CHAGAS, C E PE-EF M PROFIS	LINGUA PORTUGUESA	3	R0063824-07/02/2024 a partirde 01/04/2024
37017373987	JANES MARA BERLATTO	1	SC02	CASCAVEL	ELEODORO E PEREIRA, CE-EF M PROFIS	REDACAO E LEITURA	2	R0063824-07/02/2024 a partirde 18/03/2024
37017373987	JANES MARA BERLATTO	1	SC02	CASCAVEL	ELEODORO E PEREIRA, CE-EF M PROFIS	REDACAO E LEITURA	2	R0063824-07/02/2024 a partirde 18/03/2024
37017373987	JANES MARA BERLATTO	1	SC02	CASCAVEL	ELEODORO E PEREIRA, CE-EF M PROFIS	REDACAO E LEITURA	2	R0063824-07/02/2024 a partirde 18/03/2024
37017373987	JANES MARA BERLATTO	1	SC02	CASCAVEL	ELEODORO E PEREIRA, CE-EF M PROFIS	REDACAO E LEITURA	1	R0063824-07/02/2024 a partirde 18/03/2024
37017373987	JANES MARA BERLATTO	1	SC02	CASCAVEL	ELEODORO E PEREIRA, CE-EF M PROFIS	REDACAO E LEITURA	2	R0063824-07/02/2024 a partirde 18/03/2024
37017373987	JANES MARA BERLATTO	1	SC02	CASCAVEL	ELEODORO E PEREIRA, CE-EF M PROFIS	REDACAO E LEITURA	2	R0063824-07/02/2024 a partirde 18/03/2024

Diário Oficial Certificado Digitalmente
O Departamento de Imprensa Oficial do Estado do Paraná, da garantia de autenticidade deste documento, desde que visualizado através do site http://www.imprensaoficial.pr.gov.br

37017373987	JANES MARA BERLATTO	1	SC02	CASCAVEL	ELEODORO E PEREIRA, CE-EF M PROFIS	LINGUA PORTUGUESA	4	R0063824-07/02/2024 a partirde 18/03/2024
58017194900	JANETE APARECIDA PEGUIN BELLAVER	2	SC02	MORRETES	ROCHA POMBO, C E-EF M NPROFIS	PROF ATEND DOMICILIAR	3	R0191224-02/04/2024 a partirde 08/04/2024
1803764970	JANETE CHAVES CARLIN	1	SC02	PALMAS	CARLOS, C E D-EF M N PROFIS	EMPREENDEDORISMO I	1	R0063824-07/02/2024 a partirde 25/03/2024
80569137934	JANETE MARIA DELONZEK BRIZOLA	3	SC02	INACIO MARTINS	AUREA APARECIDA LOPES,C E C-E F M	LINGUA PORTUGUESA II	1	R0191224-02/04/2024 a partirde 15/03/2024
67346189949	JANETE MENDES VOLTARELLI	92	SC02	APUCARANA	GODOMA B DE OLIVEIRA CE C PROF-EF M	LINGUA PORTUGUESA	3	R0063824-07/02/2024 a partirde 11/03/2024
80947638920	JANETE NOWAK	1	SC02	CRUZ MACHADO	CERRO AZUL, C E BAR DO-EF M N PROFIS	LINGUA INGLESA	1	R0063824-07/02/2024 a partirde 08/04/2024
89923839915	JANI ROSALINO	91	SC02	UNIAO DA VITORIA	INOCENCIO DE OLIVEIRA, CE-EF M	ESTUDO ORIENTADO	2	R0063824-07/02/2024 a partirde 22/03/2024
691701938	JANICE REGINA BRAUN	1	SC02	FOZ DO IGUACU	JORGE SCHIMMELPFENG,C E-EF M P	ESTAGIO ASSIST ENF SAUDE MENT	1	R0063824-07/02/2024 a partirde 26/03/2024
691701938	JANICE REGINA BRAUN	1	SC02	FOZ DO IGUACU	JORGE SCHIMMELPFENG,C E-EF M P	ESTAGIO ASSIST ENF SAUDE MENT	1	R0063824-07/02/2024 a partirde 26/03/2024
2931795909	JANICE WUTZKE MALICHESKI	99	SC02	CASCAVEL	CARMELO PERRONE, C EPE-EF M PROFIS	GEOGRAFIA	1	R0063824-07/02/2024 a partirde 08/04/2024
1996051903	JANISSE MARIA KLEIN STREGE	1	SC02	SANTA HELENA	SAO FRANCISCO, E E C-EF	ROBOTICA PRIMEIROS PASSOS	2	R0063824-07/02/2024 a partirde 27/03/2024
1996051903	JANISSE MARIA KLEIN STREGE	1	SC02	SANTA HELENA	SAO FRANCISCO, E E C-EF	MATEMATICA	4	R0063824-07/02/2024 a partirde 27/03/2024
1996051903	JANISSE MARIA KLEIN STREGE	1	SC02	SANTA HELENA	SAO FRANCISCO, E E C-EF	MATEMATICA	5	R0063824-07/02/2024 a partirde 27/03/2024
1996051903	JANISSE MARIA KLEIN STREGE	1	SC02	SANTA HELENA	SAO FRANCISCO, E E C-EF	MATEMATICA	4	R0063824-07/02/2024 a partirde 27/03/2024
2463272945	JAQUELINE BERNARDI	99	SC02	BOCAIUVA DO SUL	QUIELSE C DA SILVA,C ECON-EF M P N	EDUCACAO FISICA	1	R0122324-04/03/2024 a partirde 19/03/2024
2605556905	JAQUELINE DIAS DE SOUZA	1	SC02	TOLEDO	JARDIM EUROPA, C E-EF MPROFIS	REDACAO E LEITURA	2	R0063824-07/02/2024 a partirde 01/02/2024
2605556905	JAQUELINE DIAS DE SOUZA	1	SC02	TOLEDO	JARDIM EUROPA, C E-EF MPROFIS	REDACAO E LEITURA	2	R0063824-07/02/2024 a partirde 01/02/2024
2605556905	JAQUELINE DIAS DE SOUZA	1	SC02	TOLEDO	JARDIM EUROPA, C E-EF MPROFIS	REDACAO E LEITURA	2	R0063824-07/02/2024 a partirde 01/02/2024
2605556905	JAQUELINE DIAS DE SOUZA	1	SC02	TOLEDO	JARDIM EUROPA, C E-EF MPROFIS	REDACAO E LEITURA	2	R0063824-07/02/2024 a partirde 01/02/2024
2605556905	JAQUELINE DIAS DE SOUZA	1	SC02	TOLEDO	JARDIM EUROPA, C E-EF MPROFIS	REDACAO E LEITURA	2	R0063824-07/02/2024 a partirde 01/02/2024
2605556905	JAQUELINE DIAS DE SOUZA	1	SC02	TOLEDO	JARDIM EUROPA, C E-EF MPROFIS	REDACAO E LEITURA	2	R0063824-07/02/2024 a partirde 01/02/2024
2605556905	JAQUELINE DIAS DE SOUZA	1	SC02	TOLEDO	JARDIM EUROPA, C E-EF MPROFIS	REDACAO E LEITURA	2	R0063824-07/02/2024 a partirde 01/02/2024
2605556905	JAQUELINE DIAS DE SOUZA	1	SC02	TOLEDO	JARDIM EUROPA, C E-EF MPROFIS	LINGUA INGLESA	1	R0063824-07/02/2024 a partirde 01/02/2024
88264246915	JAQUELINE KONAGESKI ZANARDINI	2	SC02	CURITIBA	PAULO LEMINSKI, C E-EF MN PROFIS	INTRODUCAO A ECONOMIA	1	R0063824-07/02/2024 a partirde 08/04/2024
88264246915	JAQUELINE KONAGESKI ZANARDINI	2	SC02	CURITIBA	PAULO LEMINSKI, C E-EF MN PROFIS	INTRODUCAO A ECONOMIA	1	R0063824-07/02/2024 a partirde 08/04/2024
88264246915	JAQUELINE KONAGESKI ZANARDINI	2	SC02	CURITIBA	PAULO LEMINSKI, C E-EF MN PROFIS	RECURSOS HUMANOS	2	R0063824-07/02/2024 a partirde 08/04/2024

88264246915	JAQUELINE KONAGESKI ZANARDINI	2	SC02	CURITIBA	PAULO LEMINSKI, C E-EF MN PROFIS	TEORIA GERAL DA ADMINISTRACA	2	R0063824-07/02/2024 a partirde 08/04/2024
88264246915	JAQUELINE KONAGESKI ZANARDINI	2	SC02	CURITIBA	PAULO LEMINSKI, C E-EF MN PROFIS	TEORIA GERAL DA ADMINISTRACA	2	R0063824-07/02/2024 a partirde 08/04/2024
50649515900	JAQUELINE KUGLER TIBUCHESKI	2	SC02	ALMIRANTE TAMANDARE	JACI REAL P OLIVEIRA, C EC-M PROFA-EF M	EDUCACAO FISICA	2	R0191224-02/04/2024 a partirde 08/04/2024
80520120906	JAQUELINE MARIA CERVO	1	SC02	CASCAVEL	ELEODORO E PEREIRA, CE-EF M PROFIS	REDACAO E LEITURA	2	R0063824-07/02/2024 a partirde 08/03/2024
80520120906	JAQUELINE MARIA CERVO	1	SC02	CASCAVEL	ELEODORO E PEREIRA, CE-EF M PROFIS	LINGUA PORTUGUESA	3	R0063824-07/02/2024 a partirde 08/03/2024
80520120906	JAQUELINE MARIA CERVO	1	SC02	CASCAVEL	ELEODORO E PEREIRA, CE-EF M PROFIS	LINGUA PORTUGUESA	3	R0063824-07/02/2024 a partirde 08/03/2024
80520120906	JAQUELINE MARIA CERVO	1	SC02	CASCAVEL	ELEODORO E PEREIRA, CE-EF M PROFIS	LINGUA PORTUGUESA	3	R0063824-07/02/2024 a partirde 08/03/2024
99907232904	JAQUELINE RODRIGUES DA SILVA PEREIRA	1	SC02	BOCAIUVA DO SUL	QUIELSE C DA SILVA,C ECON-EF M P N	LINGUA PORTUGUESA	1	R0063824-07/02/2024 a partirde 26/02/2024
99907232904	JAQUELINE RODRIGUES DA SILVA PEREIRA	1	SC02	BOCAIUVA DO SUL	QUIELSE C DA SILVA,C ECON-EF M P N	LINGUA INGLESA	2	R0191224-02/04/2024 a partirde 26/02/2024
4738387960	JEAN CARLOS SAUER	3	SC02	CURITIBA	ANGELO GUSSO, C E-EF MPROFIS	EDUCACAO FISICA	2	R0063824-07/02/2024 a partirde 07/03/2024
4738387960	JEAN CARLOS SAUER	3	SC02	CURITIBA	ANGELO GUSSO, C E-EF MPROFIS	EDUCACAO FISICA	2	R0063824-07/02/2024 a partirde 07/03/2024
4738387960	JEAN CARLOS SAUER	3	SC02	CURITIBA	ANGELO GUSSO, C E-EF MPROFIS	EDUCACAO FISICA	2	R0063824-07/02/2024 a partirde 07/03/2024
4738387960	JEAN CARLOS SAUER	3	SC02	CURITIBA	SANTA GEMMA GALGANI, CE-EF M PROFIS	EDUCACAO FISICA	1	R0063824-07/02/2024 a partirde 07/03/2024
4738387960	JEAN CARLOS SAUER	3	SC02	CURITIBA	ALGACYR M MAEDER, C EPROF-EF M PROFIS	EDUCACAO FISICA	2	R0063824-07/02/2024 a partirde 07/03/2024
4738387960	JEAN CARLOS SAUER	3	SC02	CURITIBA	ALGACYR M MAEDER, C EPROF-EF M PROFIS	EDUCACAO FISICA	2	R0063824-07/02/2024 a partirde 07/03/2024
4738387960	JEAN CARLOS SAUER	3	SC02	CURITIBA	ALGACYR M MAEDER, C EPROF-EF M PROFIS	EDUCACAO FISICA	2	R0063824-07/02/2024 a partirde 07/03/2024
4738387960	JEAN CARLOS SAUER	3	SC02	CURITIBA	ALGACYR M MAEDER, C EPROF-EF M PROFIS	EDUCACAO FISICA	2	R0063824-07/02/2024 a partirde 07/03/2024
99514044991	JECYLENA DURSKI	1	SC02	PRUDENTOPOLIS	ALBERTO DE CARVALHO, CE-EF M PROFIS	REDACAO E LEITURA	1	R0063824-07/02/2024 a partirde 08/04/2024
3217456980	JEFERSON ALVES BANDEIRA	92	SC02	CURITIBA	JOAO PAULO I, C E C-M PAPA-EF M P	LINGUA PORTUGUESA	3	R0063824-07/02/2024 a partirde 01/02/2024
34751119850	JEFERSON AUGUSTO DOMINGUES	52	SC02	PINHAIS	SPRENGER, C E TEN-EF MN PROFIS	EDUCACAO FISICA	2	R0191224-08/04/2024 a partirde 09/04/2024
2277300977	JEFFERSON ECKELBERG	1	SC02	PARANAGUA	CARMEN COSTA ADRIANO,C E PROF-EF M	ROBOTICA EDUCACIONAL	2	R0063824-07/02/2024 a partirde 27/03/2024
8059495933	JEFFERSON LHAMAS DOS SANTOS	1	SC02	SANTO ANTONIO DA PLATINA	SANTA TEREZINHA, E E-EF	LINGUA INGLESA	1	R0063824-07/02/2024 a partirde 22/04/2024
8059495933	JEFFERSON LHAMAS DOS SANTOS	1	SC02	SANTO ANTONIO DA PLATINA	RIO BRANCO, C E-EF M NPROFIS	LINGUA INGLESA	2	R0063824-07/02/2024 a partirde 22/04/2024
8059495933	JEFFERSON LHAMAS DOS SANTOS	1	SC02	SANTO ANTONIO DA PLATINA	RIO BRANCO, C E-EF M NPROFIS	LINGUA INGLESA	2	R0063824-07/02/2024 a partirde 22/04/2024
8059495933	JEFFERSON LHAMAS DOS SANTOS	1	SC02	SANTO ANTONIO DA PLATINA	RIO BRANCO, C E-EF M NPROFIS	LINGUA INGLESA I	3	R0063824-07/02/2024 a partirde 22/04/2024
8059495933	JEFFERSON LHAMAS DOS SANTOS	1	SC02	SANTO ANTONIO DA PLATINA	RIO BRANCO, C E-EF M NPROFIS	LINGUA INGLESA	2	R0191224-02/04/2024 a partirde 18/03/2024

Diário Oficial Certificado Digitalmente
O Departamento de Imprensa Oficial do Estado do Paraná, da garantia de autenticidade deste documento, desde que visualizado através do site http://www.imprensaoficial.pr.gov.br

1980431981	JEIMESON ROBERTO FRANCA	1	SC02	CURITIBA	PEDRO MACEDO, C E-EF MPROFIS N	FISICA III	1	R0122324-04/03/2024 a partirde 25/03/2024
6590024936	JEISSIANE BERTAGLIA PEREIRA NOBRE	2	SC02	QUERENCIA DO NORTE	HUMBERTO DE CAMPOS, CE-EF M PROFIS	LINGUA PORTUGUESA	2	R0122324-04/03/2024 a partirde 08/03/2024
6590024936	JEISSIANE BERTAGLIA PEREIRA NOBRE	2	SC02	QUERENCIA DO NORTE	HUMBERTO DE CAMPOS, CE-EF M PROFIS	LINGUA PORTUGUESA	2	R0122324-04/03/2024 a partirde 08/03/2024
6590024936	JEISSIANE BERTAGLIA PEREIRA NOBRE	2	SC02	QUERENCIA DO NORTE	HUMBERTO DE CAMPOS, CE-EF M PROFIS	LINGUA ESPANHOLA-CELEM	4	R0191224-02/04/2024 a partirde 08/03/2024
62288709987	JEREMIAS FERREIRA DA COSTA	1	SC02	CURITIBA	PAULO LEMINSKI, C E-EF MN PROFIS	MATEMATICA	2	R0122324-04/03/2024 a partirde 01/04/2024
8302442984	JESSICA NEVES DE SOUZA	4	SC02	BARBOSA FERRAZ	MACHADO DE A BARBOSAFERRAZ,C E-M PR NOR	COMPONENTE CURRIC ELETIVO I	2	R0191224-02/04/2024 a partirde 01/03/2024
383372909	JEVERSON DRANSKI	89	SC02	GUARAPUAVA	CENTRO EST EDUC PROFISARLINDO RIBEIRO	PROJETO DE VIDA	1	R0063824-07/02/2024 a partirde 08/04/2024
3844146997	JHONATA DAVI DE OLIVEIRA FRANCO	91	SC02	PINHAIS	HUMBERTO A CASTELO BRANCO,C E-EF M PROFI	LEG EM SEGURANCA DO TRABALHO	2	R0122324-04/03/2024 a partirde 19/03/2024
3844146997	JHONATA DAVI DE OLIVEIRA FRANCO	91	SC02	PINHAIS	HUMBERTO A CASTELO BRANCO,C E-EF M PROFI	LEG EM SEGURANCA DO TRABALHO	3	R0122324-04/03/2024 a partirde 19/03/2024
3844146997	JHONATA DAVI DE OLIVEIRA FRANCO	91	SC02	PINHAIS	HUMBERTO A CASTELO BRANCO,C E-EF M PROFI	LEG EM SEGURANCA DO TRABALHO	2	R0122324-04/03/2024 a partirde 19/03/2024
4908468907	JHONATAS MAYKE JUNKES DE CARVALHO	2	SC02	CAMPINA GRANDE DO SUL	BANDEIRANTES, C E-EF MPROFIS	ESTUDO ORIENTADO	3	R0063824-07/02/2024 a partirde 02/04/2024
4908468907	JHONATAS MAYKE JUNKES DE CARVALHO	2	SC02	CAMPINA GRANDE DO SUL	BANDEIRANTES, C E-EF MPROFIS	ESTUDO ORIENTADO	4	R0063824-07/02/2024 a partirde 02/04/2024
4908468907	JHONATAS MAYKE JUNKES DE CARVALHO	2	SC02	CAMPINA GRANDE DO SUL	BANDEIRANTES, C E-EF MPROFIS	ESTUDO ORIENTADO	3	R0191224-02/04/2024 a partirde 02/04/2024
4908468907	JHONATAS MAYKE JUNKES DE CARVALHO	2	SC02	CAMPINA GRANDE DO SUL	BANDEIRANTES, C E-EF MPROFIS	ESTUDO ORIENTADO	4	R0191224-02/04/2024 a partirde 02/04/2024
4908468907	JHONATAS MAYKE JUNKES DE CARVALHO	2	SC02	CAMPINA GRANDE DO SUL	BANDEIRANTES, C E-EF MPROFIS	ESTUDO ORIENTADO	4	R0063824-07/02/2024 a partirde 02/04/2024
4908468907	JHONATAS MAYKE JUNKES DE CARVALHO	2	SC02	CAMPINA GRANDE DO SUL	BANDEIRANTES, C E-EF MPROFIS	ESTUDO ORIENTADO	4	R0063824-07/02/2024 a partirde 02/04/2024
4847756851	JOACIR JOSE DE BASTIANI	92	SC02	CURITIBA	JOAO BETTEGA, C E-EF MPROFIS N	FILOSOFIA	2	R0122324-04/03/2024 a partirde 01/02/2024
4847756851	JOACIR JOSE DE BASTIANI	92	SC02	CURITIBA	JOAO BETTEGA, C E-EF MPROFIS N	FILOSOFIA	2	R0122324-04/03/2024 a partirde 01/02/2024
83095128991	JOANA CALDEIRA MANIEZO	1	SC02	IVATUBA	SAO FRANCISCO DE ASSIS,C E-EF M	LINGUA INGLESA	2	R0063824-07/02/2024 a partirde 01/03/2024
83095128991	JOANA CALDEIRA MANIEZO	1	SC02	IVATUBA	SAO FRANCISCO DE ASSIS,C E-EF M	LINGUA INGLESA	3	R0063824-07/02/2024 a partirde 01/03/2024
83095128991	JOANA CALDEIRA MANIEZO	1	SC02	IVATUBA	SAO FRANCISCO DE ASSIS,C E-EF M	LINGUA INGLESA	2	R0063824-07/02/2024 a partirde 01/03/2024
83095128991	JOANA CALDEIRA MANIEZO	1	SC02	IVATUBA	SAO FRANCISCO DE ASSIS,C E-EF M	ESTUDO ORIENTADO	3	R0063824-07/02/2024 a partirde 01/03/2024
83095128991	JOANA CALDEIRA MANIEZO	1	SC02	IVATUBA	SAO FRANCISCO DE ASSIS,C E-EF M	ESTUDO ORIENTADO	3	R0122324-04/03/2024 a partirde 01/03/2024
83095128991	JOANA CALDEIRA MANIEZO	1	SC02	IVATUBA	SAO FRANCISCO DE ASSIS,C E-EF M	ESTUDO ORIENTADO	2	R0063824-07/02/2024 a partirde 01/03/2024
572880979	JOANA SANTANGELO	3	SC02	PONTAL DO PARANA	PAULO FREIRE, C E PROF-E F M N	PROTAGONISMO	1	R0063824-07/02/2024 a partirde 11/03/2024
572880979	JOANA SANTANGELO	3	SC02	PONTAL DO PARANA	PAULO FREIRE, C E PROF-E F M N	PROTAGONISMO	1	R0063824-07/02/2024 a partirde 11/03/2024

66206472949	JOANITA PEREIRA DE SOUZA	4	SC02	FOZ DO IGUACU	TRES FRONTEIRAS, C E-EFM PROFIS	HISTORIA	2	R0063824-07/02/2024 a partirde 21/03/2024
63904756915	JOANITA SILVA CARVALHO	93	SC02	PALMAS	ALTO DA GLORIA, C E-EF MPROFIS	CIENCIAS	3	R0063824-07/02/2024 a partirde 12/03/2024
63904756915	JOANITA SILVA CARVALHO	93	SC02	PALMAS	ALTO DA GLORIA, C E-EF MPROFIS	CIENCIAS	3	R0063824-07/02/2024 a partirde 12/03/2024
63904756915	JOANITA SILVA CARVALHO	93	SC02	PALMAS	ALTO DA GLORIA, C E-EF MPROFIS	CIENCIAS	3	R0063824-07/02/2024 a partirde 12/03/2024
63904756915	JOANITA SILVA CARVALHO	93	SC02	PALMAS	ALTO DA GLORIA, C E-EF MPROFIS	CIENCIAS	3	R0063824-07/02/2024 a partirde 12/03/2024
63904756915	JOANITA SILVA CARVALHO	93	SC02	PALMAS	ALTO DA GLORIA, C E-EF MPROFIS	CIENCIAS	3	R0063824-07/02/2024 a partirde 12/03/2024
3189048967	JOAO ANDERSON CARBO	85	SC02	PAICANDU	IZABEL, C E PRINC-EF M	AULA ESPEC TREINAM ESPORTIVO	4	R0063824-07/02/2024 a partirde 01/02/2024
62235931987	JOAO ANTONIO RUFATO	1	SC02	CURITIBA	PAULO LEMINSKI, C E-EF MN PROFIS	EDUCACAO FISICA	2	R0122324-04/03/2024 a partirde 25/03/2024
62235931987	JOAO ANTONIO RUFATO	1	SC02	CURITIBA	PAULO LEMINSKI, C E-EF MN PROFIS	EDUCACAO FISICA	2	R0063824-07/02/2024 a partirde 25/03/2024
62235931987	JOAO ANTONIO RUFATO	1	SC02	CURITIBA	PAULO LEMINSKI, C E-EF MN PROFIS	EDUCACAO FISICA	2	R0063824-07/02/2024 a partirde 25/03/2024
62235931987	JOAO ANTONIO RUFATO	1	SC02	CURITIBA	PAULO LEMINSKI, C E-EF MN PROFIS	EDUCACAO FISICA	2	R0063824-07/02/2024 a partirde 25/03/2024
62235931987	JOAO ANTONIO RUFATO	1	SC02	CURITIBA	PAULO LEMINSKI, C E-EF MN PROFIS	EDUCACAO FISICA	1	R0063824-07/02/2024 a partirde 25/03/2024
62235931987	JOAO ANTONIO RUFATO	1	SC02	CURITIBA	PAULO LEMINSKI, C E-EF MN PROFIS	AULA ESPEC TREINAM ESPORTIVO	4	R0122324-04/03/2024 a partirde 25/03/2024
62235931987	JOAO ANTONIO RUFATO	1	SC02	CURITIBA	PAULO LEMINSKI, C E-EF MN PROFIS	AULA ESPEC TREINAM ESPORTIVO	3	R0191224-02/04/2024 a partirde 25/03/2024
62235931987	JOAO ANTONIO RUFATO	1	SC02	CURITIBA	PAULO LEMINSKI, C E-EF MN PROFIS	EDUCACAO FISICA I	2	R0122324-04/03/2024 a partirde 25/03/2024
29300756869	JOAO CARLOS BATISTA MORIMITSU	2	SC02	GUARAPUAVA	PEDRO CARLI, C E PROF-EF M PROFIS	GEOGRAFIA	2	R0063824-07/02/2024 a partirde 11/03/2024
29300756869	JOAO CARLOS BATISTA MORIMITSU	2	SC02	GUARAPUAVA	PEDRO CARLI, C E PROF-EF M PROFIS	GEOGRAFIA	3	R0063824-07/02/2024 a partirde 11/03/2024
29300756869	JOAO CARLOS BATISTA MORIMITSU	2	SC02	GUARAPUAVA	PEDRO CARLI, C E PROF-EF M PROFIS	GEOGRAFIA	3	R0063824-07/02/2024 a partirde 11/03/2024
29300756869	JOAO CARLOS BATISTA MORIMITSU	2	SC02	GUARAPUAVA	PEDRO CARLI, C E PROF-EF M PROFIS	GEOGRAFIA	3	R0063824-07/02/2024 a partirde 11/03/2024
29300756869	JOAO CARLOS BATISTA MORIMITSU	2	SC02	GUARAPUAVA	PEDRO CARLI, C E PROF-EF M PROFIS	GEOGRAFIA	2	R0063824-07/02/2024 a partirde 11/03/2024
29300756869	JOAO CARLOS BATISTA MORIMITSU	2	SC02	GUARAPUAVA	PEDRO CARLI, C E PROF-EF M PROFIS	PROJETO DE VIDA I	1	R0063824-07/02/2024 a partirde 11/03/2024
58870636968	JOAO CARLOS CERESA	21	SC02	PATO BRANCO	CARLOS GOMES, C E-EF MPROFIS	EDUCACAO FISICA	2	R0063824-07/02/2024 a partirde 11/03/2024
58870636968	JOAO CARLOS CERESA	21	SC02	PATO BRANCO	CARLOS GOMES, C E-EF MPROFIS	EDUCACAO FISICA	2	R0063824-07/02/2024 a partirde 11/03/2024
58870636968	JOAO CARLOS CERESA	21	SC02	PATO BRANCO	CARLOS GOMES, C E-EF MPROFIS	EDUCACAO FISICA	2	R0063824-07/02/2024 a partirde 11/03/2024
45663831991	JOAO CIRIO GUIMARAES	2	SC02	SAO MATEUS DO SUL	EUGENIO DE ALMEIDA, C EDO C PROF-EF M P	LINGUA PORTUGUESA I	2	R0122324-04/03/2024 a partirde 01/02/2024
18425615020	JOAO ERNESTO ARBOIT	91	SC02	CURITIBA	JOAO LOYOLA, C E C-M PROF-EF M	REDACAO E LEITURA	1	R0063824-07/02/2024 a partirde 08/04/2024

Diário Oficial Certificado Digitalmente
O Departamento de Imprensa Oficial do Estado do Paraná, da garantia de autenticidade deste documento, desde que visualizado através do site http://www.imprensaoficial.pr.gov.br

28678079991	JOAO FRANCISCO ADAMOWICZ	4	SC02	CANDIDO DE ABREU	CANDIDO DE ABREU, C EDR-EF M N PROFIS	HISTORIA II	2	R0063824-07/02/2024 a partirde 05/02/2024
26104091415	JOAO LAUZINO DE QUADROS BARBOSA	1	SC02	CURITIBA	CENTRO EST EDUC PROFISDE CURITIBA	PROJETOS MECANICOS	2	R0063824-07/02/2024 a partirde 14/03/2024
26104091415	JOAO LAUZINO DE QUADROS BARBOSA	1	SC02	CURITIBA	CENTRO EST EDUC PROFISDE CURITIBA	PROJETOS MECANICOS	2	R0063824-07/02/2024 a partirde 14/03/2024
26104091415	JOAO LAUZINO DE QUADROS BARBOSA	1	SC02	CURITIBA	CENTRO EST EDUC PROFISDE CURITIBA	PROCESSOS DE FABRICACAO	6	R0122324-04/03/2024 a partirde 14/03/2024
26104091415	JOAO LAUZINO DE QUADROS BARBOSA	1	SC02	CURITIBA	CENTRO EST EDUC PROFISDE CURITIBA	PROCESSOS DE FABRICACAO	1	R0063824-07/02/2024 a partirde 14/03/2024
26104091415	JOAO LAUZINO DE QUADROS BARBOSA	1	SC02	CURITIBA	CENTRO EST EDUC PROFISDE CURITIBA	RESISTENCIA DOS MATERIAIS	2	R0063824-07/02/2024 a partirde 14/03/2024
26104091415	JOAO LAUZINO DE QUADROS BARBOSA	1	SC02	CURITIBA	CENTRO EST EDUC PROFISDE CURITIBA	MANUT MAQUINAS E EQUIPAMENTO	2	R0063824-07/02/2024 a partirde 14/03/2024
60629797900	JOAO LUIS STIVAL	2	SC02	ALMIRANTE TAMANDARE	ANGELA SANDRI TEIXEIRA,C E PROF-EF M	MATEMATICA III	2	R0191224-02/04/2024 a partirde 06/03/2024
60629797900	JOAO LUIS STIVAL	2	SC02	ALMIRANTE TAMANDARE	ANGELA SANDRI TEIXEIRA,C E PROF-EF M	MATEMATICA II	2	R0122324-04/03/2024 a partirde 07/03/2024
7145052938	JOAO PAULO DOS SANTOS	4	SC02	JAGUARIAIVA	MILTON SGUARIO, C E C-EFM PROFIS	PENSAMENTO COMPUTACIONAL	2	R0063824-07/02/2024 a partirde 11/03/2024
7145052938	JOAO PAULO DOS SANTOS	4	SC02	JAGUARIAIVA	MILTON SGUARIO, C E C-EFM PROFIS	EDUCACAO FISICA I	2	R0063824-07/02/2024 a partirde 11/03/2024
7145052938	JOAO PAULO DOS SANTOS	4	SC02	JAGUARIAIVA	MILTON SGUARIO, C E C-EFM PROFIS	EDUCACAO FISICA	2	R0063824-07/02/2024 a partirde 11/03/2024
7145052938	JOAO PAULO DOS SANTOS	4	SC02	JAGUARIAIVA	MILTON SGUARIO, C E C-EFM PROFIS	EDUCACAO FISICA	2	R0063824-07/02/2024 a partirde 11/03/2024
7145052938	JOAO PAULO DOS SANTOS	4	SC02	JAGUARIAIVA	MILTON SGUARIO, C E C-EFM PROFIS	EDUCACAO FISICA	2	R0063824-07/02/2024 a partirde 11/03/2024
7145052938	JOAO PAULO DOS SANTOS	4	SC02	JAGUARIAIVA	MILTON SGUARIO, C E C-EFM PROFIS	EDUCACAO FISICA	1	R0063824-07/02/2024 a partirde 11/03/2024
7145052938	JOAO PAULO DOS SANTOS	4	SC02	JAGUARIAIVA	MILTON SGUARIO, C E C-EFM PROFIS	PROJETO DE VIDA	2	R0063824-07/02/2024 a partirde 11/03/2024
7145052938	JOAO PAULO DOS SANTOS	4	SC02	JAGUARIAIVA	MILTON SGUARIO, C E C-EFM PROFIS	PROJETO DE VIDA	1	R0063824-07/02/2024 a partirde 11/03/2024
7145052938	JOAO PAULO DOS SANTOS	4	SC02	JAGUARIAIVA	MILTON SGUARIO, C E C-EFM PROFIS	PROJETO DE VIDA	1	R0063824-07/02/2024 a partirde 11/03/2024
845414909	JOAO PAULO HEIDGGER MORESCKI	1	SC02	SAO JOSE DOS PINHAIS	TIRADENTES, C E-EF M NPROFIS	EDUCACAO FISICA	1	R0063824-07/02/2024 a partirde 12/04/2024
845414909	JOAO PAULO HEIDGGER MORESCKI	1	SC02	SAO JOSE DOS PINHAIS	TIRADENTES, C E-EF M NPROFIS	EDUCACAO FISICA	2	R0063824-07/02/2024 a partirde 12/04/2024
845414909	JOAO PAULO HEIDGGER MORESCKI	1	SC02	SAO JOSE DOS PINHAIS	TIRADENTES, C E-EF M NPROFIS	EDUCACAO FISICA	2	R0063824-07/02/2024 a partirde 12/04/2024
845414909	JOAO PAULO HEIDGGER MORESCKI	1	SC02	SAO JOSE DOS PINHAIS	TIRADENTES, C E-EF M NPROFIS	EDUCACAO FISICA	2	R0063824-07/02/2024 a partirde 12/04/2024
845414909	JOAO PAULO HEIDGGER MORESCKI	1	SC02	SAO JOSE DOS PINHAIS	GUATUPE, C E-EF M	PENSAMENTO COMPUTACIONAL	2	R0063824-07/02/2024 a partirde 12/04/2024
845414909	JOAO PAULO HEIDGGER MORESCKI	1	SC02	SAO JOSE DOS PINHAIS	GUATUPE, C E-EF M	PENSAMENTO COMPUTACIONAL	2	R0063824-07/02/2024 a partirde 12/04/2024
845414909	JOAO PAULO HEIDGGER MORESCKI	1	SC02	SAO JOSE DOS PINHAIS	GUATUPE, C E-EF M	EDUCACAO FISICA	2	R0063824-07/02/2024 a partirde 12/04/2024
845414909	JOAO PAULO HEIDGGER MORESCKI	1	SC02	SAO JOSE DOS PINHAIS	GUATUPE, C E-EF M	EDUCACAO FISICA	2	R0063824-07/02/2024 a partirde 12/04/2024

3182692950	JOAO PAULO LONGO	1	SC02	CONTENDA	MIGUEL FRANCO FILHO, CE C-M-EF M PROFIS	MATEMATICA	5	R0063824-07/02/2024 a partirde 12/03/2024
3182692950	JOAO PAULO LONGO	1	SC02	CONTENDA	MIGUEL FRANCO FILHO, CE C-M-EF M PROFIS	MATEMATICA	5	R0063824-07/02/2024 a partirde 12/03/2024
3182692950	JOAO PAULO LONGO	1	SC02	CONTENDA	MIGUEL FRANCO FILHO, CE C-M-EF M PROFIS	MATEMATICA	5	R0063824-07/02/2024 a partirde 12/03/2024
73756598934	JOAO RIKACZEVSKI	1	SC02	UNIAO DA VITORIA	GIUSEPPE BUGATTI, C EPE-EF M	PENSAMENTO LOGICO	2	R0122324-04/03/2024 a partirde 08/04/2024
73756598934	JOAO RIKACZEVSKI	1	SC02	UNIAO DA VITORIA	GIUSEPPE BUGATTI, C EPE-EF M	EDUCACAO FINANCEIRA	1	R0063824-07/02/2024 a partirde 08/04/2024
75682451953	JOARES DE PAULA AIRES	97	SC02	TELEMACO BORBA	JARDIM ALEGRE, C E C-M-EF M PROFIS	ARTE II	1	R0191224-02/04/2024 a partirde 02/04/2024
97848832953	JOCELMA SCHARAIBER ALVES	1	SC02	SAO JOSE DOS PINHAIS	AFONSO PENA, C E-EF MPROFIS	LINGUA PORTUGUESA I	1	R0063824-07/02/2024 a partirde 05/03/2024
97848832953	JOCELMA SCHARAIBER ALVES	2	SC02	SAO JOSE DOS PINHAIS	LINDAURA R LUCAS, C EPROF-EF M PROFIS	LINGUA ESPANHOLA I	3	R0191224-02/04/2024 a partirde 05/03/2024
81874863920	JOCIANE DA SILVA PEREIRA	4	SC02	PONTA GROSSA	MENELEU A TORRES, C EPROF-EF M PROFIS	ARTE II	1	R0063824-07/02/2024 a partirde 25/03/2024
81874863920	JOCIANE DA SILVA PEREIRA	4	SC02	PONTA GROSSA	MENELEU A TORRES, C EPROF-EF M PROFIS	ARTE	2	R0063824-07/02/2024 a partirde 25/03/2024
81874863920	JOCIANE DA SILVA PEREIRA	4	SC02	PONTA GROSSA	MENELEU A TORRES, C EPROF-EF M PROFIS	ARTE	2	R0063824-07/02/2024 a partirde 25/03/2024
81874863920	JOCIANE DA SILVA PEREIRA	4	SC02	PONTA GROSSA	MENELEU A TORRES, C EPROF-EF M PROFIS	ARTE	2	R0063824-07/02/2024 a partirde 25/03/2024
81874863920	JOCIANE DA SILVA PEREIRA	4	SC02	PONTA GROSSA	MENELEU A TORRES, C EPROF-EF M PROFIS	ARTE	2	R0063824-07/02/2024 a partirde 25/03/2024
81874863920	JOCIANE DA SILVA PEREIRA	4	SC02	PONTA GROSSA	MENELEU A TORRES, C EPROF-EF M PROFIS	PROJETO DE VIDA I	2	R0063824-07/02/2024 a partirde 25/03/2024
81874863920	JOCIANE DA SILVA PEREIRA	4	SC02	PONTA GROSSA	MENELEU A TORRES, C EPROF-EF M PROFIS	PROTAGONISMO	1	R0063824-07/02/2024 a partirde 25/03/2024
81874863920	JOCIANE DA SILVA PEREIRA	4	SC02	PONTA GROSSA	MENELEU A TORRES, C EPROF-EF M PROFIS	PROTAGONISMO	1	R0063824-07/02/2024 a partirde 25/03/2024
4669246909	JOCIELLY TONIN	6	SC02	TUPASSI	VINICIUS DE MORAES, C E-EF M PROFIS	LINGUA INGLESA	3	R0063824-07/02/2024 a partirde 25/03/2024
4669246909	JOCIELLY TONIN	6	SC02	TUPASSI	VINICIUS DE MORAES, C E-EF M PROFIS	LINGUA INGLESA	2	R0063824-07/02/2024 a partirde 25/03/2024
4669246909	JOCIELLY TONIN	6	SC02	TUPASSI	VINICIUS DE MORAES, C E-EF M PROFIS	LINGUA PORTUGUESA	3	R0063824-07/02/2024 a partirde 25/03/2024
4669246909	JOCIELLY TONIN	6	SC02	TUPASSI	VINICIUS DE MORAES, C E-EF M PROFIS	LINGUA PORTUGUESA	3	R0063824-07/02/2024 a partirde 25/03/2024
4669246909	JOCIELLY TONIN	6	SC02	TUPASSI	VINICIUS DE MORAES, C E-EF M PROFIS	LINGUA PORTUGUESA	4	R0063824-07/02/2024 a partirde 25/03/2024
28996531804	JOEL DOS SANTOS	2	SC02	COLOMBO	RAULINO COSTACURTA, CE VER-EF M PROFIS	TEORIA GERAL DA ADMINISTRACA	2	R0122324-04/03/2024 a partirde 05/04/2024
64381617991	JOEL LUIZ ANZILEIRO	1	SC02	DOIS VIZINHOS	CEEBJA DE DOIS VIZINHOS-EF M	MATEMATICA	1	R0063824-07/02/2024 a partirde 27/02/2024
845049941	JOEL VITOR PIMENTA	1	SC02	CURITIBA	PARANA, C E DO-EF M PROFIS	SISTEMAS ESTRUTURAIS	1	R0063824-07/02/2024 a partirde 15/03/2024
65222571904	JOHN QUENNIDY COUTO	92	SC02	CURITIBA	LA SALLE, C E-EF M PROF	HISTORIA	1	R0063824-07/02/2024 a partirde 08/04/2024
65222571904	JOHN QUENNIDY COUTO	92	SC02	CURITIBA	LA SALLE, C E-EF M PROF	HISTORIA	2	R0063824-07/02/2024 a partirde 08/04/2024

Diário Oficial Certificado Digitalmente
O Departamento de Imprensa Oficial do Estado do Paraná, da garantia de autenticidade deste documento, desde que visualizado através do site http://www.imprensaoficial.pr.gov.br

65222571904	JOHN QUENNIDY COUTO	92	SC02	CURITIBA	LA SALLE, C E-EF M PROF	HISTORIA	2	R0063824-07/02/2024 a partirde 08/04/2024
65222571904	JOHN QUENNIDY COUTO	92	SC02	CURITIBA	LA SALLE, C E-EF M PROF	HISTORIA	3	R0063824-07/02/2024 a partirde 08/04/2024
65222571904	JOHN QUENNIDY COUTO	92	SC02	CURITIBA	LA SALLE, C E-EF M PROF	HISTORIA	3	R0063824-07/02/2024 a partirde 08/04/2024
65222571904	JOHN QUENNIDY COUTO	92	SC02	CURITIBA	LA SALLE, C E-EF M PROF	PROJETO DE VIDA	1	R0063824-07/02/2024 a partirde 08/04/2024
65222571904	JOHN QUENNIDY COUTO	92	SC02	CURITIBA	LA SALLE, C E-EF M PROF	PROJETO DE VIDA	1	R0063824-07/02/2024 a partirde 08/04/2024
65222571904	JOHN QUENNIDY COUTO	92	SC02	CURITIBA	LA SALLE, C E-EF M PROF	SOCIOLOGIA	2	R0063824-07/02/2024 a partirde 08/04/2024
6611918930	JOICE CUNHA DO NASCIMENTO	5	SC02	COLOMBO	TANCREDO DE A NEVES, CE-EF M	REDACAO E LEITURA	2	R0063824-07/02/2024 a partirde 08/03/2024
6611918930	JOICE CUNHA DO NASCIMENTO	5	SC02	COLOMBO	TANCREDO DE A NEVES, CE-EF M	LINGUA PORTUGUESA	3	R0063824-07/02/2024 a partirde 08/03/2024
84415630987	JOICE ESTACHESKI	2	SC02	PONTA GROSSA	INST ED E PROF CESAR PMARTINEZ-F M N P	ORGANIZ DO TRAB PEDAGOGICO	2	R0122324-04/03/2024 a partirde 04/03/2024
84415630987	JOICE ESTACHESKI	2	SC02	PONTA GROSSA	INST ED E PROF CESAR PMARTINEZ-F M N P	ORGANIZ DO TRAB PEDAGOGICO	2	R0191224-02/04/2024 a partirde 11/03/2024
84415630987	JOICE ESTACHESKI	2	SC02	PONTA GROSSA	INST ED E PROF CESAR PMARTINEZ-F M N P	ORGANIZ DO TRAB PEDAGOGICO	2	R0191224-02/04/2024 a partirde 11/03/2024
84415630987	JOICE ESTACHESKI	2	SC02	PONTA GROSSA	INST ED E PROF CESAR PMARTINEZ-F M N P	ORGANIZ DO TRAB PEDAGOGICO	2	R0122324-04/03/2024 a partirde 04/03/2024
84415630987	JOICE ESTACHESKI	2	SC02	PONTA GROSSA	INST ED E PROF CESAR PMARTINEZ-F M N P	PRATICA DE FORMACAO (EST SUP)	8	R0191224-02/04/2024 a partirde 11/03/2024
84415630987	JOICE ESTACHESKI	2	SC02	PONTA GROSSA	INST ED E PROF CESAR PMARTINEZ-F M N P	PRATICA DE FORMACAO (EST SUP)	8	R0191224-02/04/2024 a partirde 26/03/2024
84415630987	JOICE ESTACHESKI	2	SC02	PONTA GROSSA	INST ED E PROF CESAR PMARTINEZ-F M N P	PRATICA DE FORMACAO (EST SUP)	4	R0191224-02/04/2024 a partirde 26/03/2024
84415630987	JOICE ESTACHESKI	2	SC02	PONTA GROSSA	INST ED E PROF CESAR PMARTINEZ-F M N P	PRATICA DE FORMACAO (EST SUP)	4	R0191224-02/04/2024 a partirde 11/03/2024
84415630987	JOICE ESTACHESKI	2	SC02	PONTA GROSSA	INST ED E PROF CESAR PMARTINEZ-F M N P	PRATICA DE FORMACAO (EST SUP)	8	R0191224-02/04/2024 a partirde 11/03/2024
84415630987	JOICE ESTACHESKI	2	SC02	PONTA GROSSA	INST ED E PROF CESAR PMARTINEZ-F M N P	PRATICA DE FORMACAO (EST SUP)	8	R0122324-04/03/2024 a partirde 04/03/2024
78749280910	JOICELI BRUM GALLINA	1	SC02	FRANCISCO BELTRAO	EDUARDO VIRMOND SUPLICY, C E DR-EF M P	LINGUA INGLESA	2	R0063824-07/02/2024 a partirde 01/02/2024
71419209949	JONATHAN MORAES DA SILVA	62	SC02	ARAUCARIA	ROCHA POMBO, C E C-M-EF M	LINGUA INGLESA	2	R0063824-07/02/2024 a partirde 01/04/2024
71419209949	JONATHAN MORAES DA SILVA	62	SC02	ARAUCARIA	ROCHA POMBO, C E C-M-EF M	LINGUA INGLESA	2	R0063824-07/02/2024 a partirde 01/04/2024
71419209949	JONATHAN MORAES DA SILVA	62	SC02	ARAUCARIA	ROCHA POMBO, C E C-M-EF M	LINGUA INGLESA	2	R0063824-07/02/2024 a partirde 01/04/2024
71419209949	JONATHAN MORAES DA SILVA	62	SC02	ARAUCARIA	CECILIA MEIRELES, C E-EFM	LINGUA INGLESA	2	R0063824-07/02/2024 a partirde 01/04/2024
71419209949	JONATHAN MORAES DA SILVA	62	SC02	ARAUCARIA	CECILIA MEIRELES, C E-EFM	LINGUA INGLESA	2	R0063824-07/02/2024 a partirde 01/04/2024
71419209949	JONATHAN MORAES DA SILVA	62	SC02	ARAUCARIA	CECILIA MEIRELES, C E-EFM	LINGUA INGLESA	2	R0063824-07/02/2024 a partirde 01/04/2024
71419209949	JONATHAN MORAES DA SILVA	62	SC02	ARAUCARIA	CECILIA MEIRELES, C E-EFM	LINGUA INGLESA	2	R0063824-07/02/2024 a partirde 01/04/2024

71419209949	JONATHAN MORAES DA SILVA	62	SC02	ARAUCARIA	LINCOLN S COIMBRA, C E-EF M	LINGUA INGLESA	1	R0063824-07/02/2024 a partirde 01/04/2024
50980750253	JONES DA SILVA CUSTODIO	53	SC02	GUARATUBA	GRATULINO DE FREITAS, CE-EF M N PROF	LINGUA PORTUGUESA	3	R0122324-04/03/2024 a partirde 14/03/2024
50980750253	JONES DA SILVA CUSTODIO	53	SC02	GUARATUBA	GRATULINO DE FREITAS, CE-EF M N PROF	LINGUA PORTUGUESA	1	R0063824-07/02/2024 a partirde 14/03/2024
70968837972	JONIELITON PERES BEDETTE	1	SC02	TAMBOARA	DUILIO T BELTRAO, C E DR-EF M	EDUCACAO FISICA	2	R0063824-07/02/2024 a partirde 14/03/2024
59262249934	JORGE ALBERTO PALOSCHI	99	SC02	IBEMA	JOSE DE ANCHIETA, C E-EFM PROFIS	QUIMICA	1	R0063824-07/02/2024 a partirde 08/04/2024
28207076968	JORGE ANTONIO DE QUEIROZ E SILVA	1	SC02	ALMIRANTE TAMANDARE	CEEBJA AYRTON SENNADA SILVA-E F M	PROJETO DE VIDA	1	R0063824-07/02/2024 a partirde 12/03/2024
93845650915	JORGE LALICO	1	SC02	CURITIBA	FRANCISCO ZARDO, C EPROF-EF M PROFIS N	PENSAMENTO COMPUTACIONAL	2	R0063824-07/02/2024 a partirde 12/03/2024
93845650915	JORGE LALICO	1	SC02	CURITIBA	FRANCISCO ZARDO, C EPROF-EF M PROFIS N	PENSAMENTO COMPUTACIONAL	2	R0063824-07/02/2024 a partirde 12/03/2024
93845650915	JORGE LALICO	1	SC02	CURITIBA	FRANCISCO ZARDO, C EPROF-EF M PROFIS N	PENSAMENTO COMPUTACIONAL	2	R0063824-07/02/2024 a partirde 12/03/2024
93845650915	JORGE LALICO	1	SC02	CURITIBA	FRANCISCO ZARDO, C EPROF-EF M PROFIS N	PENSAMENTO COMPUTACIONAL	2	R0063824-07/02/2024 a partirde 12/03/2024
93845650915	JORGE LALICO	1	SC02	CURITIBA	FRANCISCO ZARDO, C EPROF-EF M PROFIS N	PENSAMENTO COMPUTACIONAL	2	R0063824-07/02/2024 a partirde 12/03/2024
1832398900	JORGE LUIS BONETTI	1	SC02	SAO JORGE D'OESTE	JOSE DE ANCHIETA, C EPE-EF M N PROFIS	LINGUA INGLESA	1	R0063824-07/02/2024 a partirde 26/02/2024
20492952000	JORGE LUIZ DUTRA GHEM	2	SC02	FRANCISCO BELTRAO	BEATRIZ BIAVATTI, C E C-M-EF M	QUIMICA	1	R0063824-07/02/2024 a partirde 08/04/2024
3121769960	JORGE PAULO DOS SANTOS	53	SC02	ALMIRANTE TAMANDARE	EDIMAR WRIGHT, C E PROF-EF M N PROFIS	LINGUA PORTUGUESA	3	R0063824-07/02/2024 a partirde 11/03/2024
73894850949	JOSE ADAILTON DECHECHI	89	SC02	TOLEDO	FRANCISCO G DE LIMA, C EVER-EF M	MATEMATICA III	1	R0063824-07/02/2024 a partirde 20/03/2024
73894850949	JOSE ADAILTON DECHECHI	89	SC02	TOLEDO	FRANCISCO G DE LIMA, C EVER-EF M	MATEMATICA III	2	R0191224-02/04/2024 a partirde 20/03/2024
73894850949	JOSE ADAILTON DECHECHI	89	SC02	TOLEDO	FRANCISCO G DE LIMA, C EVER-EF M	MATEMATICA	4	R0191224-02/04/2024 a partirde 20/03/2024
73894850949	JOSE ADAILTON DECHECHI	89	SC02	TOLEDO	FRANCISCO G DE LIMA, C EVER-EF M	EDUCACAO FINANCEIRA	2	R0191224-02/04/2024 a partirde 20/03/2024
57631212953	JOSE ANTONIO RONCON	1	SC02	CAMBE	OLAVO BILAC, C E-EF M NPROFIS	PROJETO DE VIDA	1	R0063824-07/02/2024 a partirde 01/02/2024
81832273920	JOSE ANTONIO ZANATTA	1	SC02	ASTORGA	ADOLPHO O FRANCO, C EGOV- EF M PROFIS	EDUCACAO FISICA	1	R0063824-07/02/2024 a partirde 08/04/2024
56631340934	JOSE AUGUSTO SILVA	1	SC02	IBIPORA	OLAVO BILAC, C E-EF MPROFIS N	FISICA	1	R0063824-07/02/2024 a partirde 08/04/2024
88618811904	JOSE BARBOSA DE OLIVEIRA JUNIOR	1	SC02	FOZ DO IGUACU	JORGE SCHIMMELPFEN G,C E-EF M P	HISTORIA	1	R0191224-02/04/2024 a partirde 20/03/2024
88618811904	JOSE BARBOSA DE OLIVEIRA JUNIOR	1	SC02	FOZ DO IGUACU	JORGE SCHIMMELPFEN G,C E-EF M P	HISTORIA	1	R0191224-02/04/2024 a partirde 20/03/2024
91939500982	JOSE CARLOS BATISTA	1	SC02	CASCAVEL	WILSON JOFFRE, C E-EF MN PROFIS	HISTORIA	3	R0063824-07/02/2024 a partirde 20/03/2024
91939500982	JOSE CARLOS BATISTA	1	SC02	CASCAVEL	WILSON JOFFRE, C E-EF MN PROFIS	HISTORIA	2	R0063824-07/02/2024 a partirde 20/03/2024
2364187931	JOSE CARLOS ESTEVAM	1	SC02	CURITIBA	PEDRO MACEDO, C E-EF MPROFIS N	EDUCACAO FISICA I	2	R0191224-02/04/2024 a partirde 11/03/2024

Diário Oficial Certificado Digitalmente
O Departamento de Imprensa Oficial do Estado do Paraná, da garantia de autenticidade deste documento, desde que visualizado através do site http://www.imprensaoficial.pr.gov.br

2364187931	JOSE CARLOS ESTEVAM	1	SC02	CURITIBA	PEDRO MACEDO, C E-EF MPROFIS N	EDUCACAO FISICA I	2	R0191224-02/04/2024 a partirde 11/03/2024
28272706172	JOSE CARLOS PERIN	1	SC02	SANTA ISABEL DO IVAI	FERNANDO DE AZEVEDO,C E-EF M	EDUCACAO FISICA	2	R0063824-07/02/2024 a partirde 02/04/2024
28272706172	JOSE CARLOS PERIN	1	SC02	SANTA ISABEL DO IVAI	FERNANDO DE AZEVEDO,C E-EF M	COMPONENTE CURRICULAR ELETIVO	2	R0122324-04/03/2024 a partirde 02/04/2024
85763420900	JOSE HENRIQUE BRANCO	1	SC02	ITAPERUCU	JOSE PIOLI, C E-EF M PROFIS	LINGUA INGLESA	1	R0122324-04/03/2024 a partirde 01/04/2024
85763420900	JOSE HENRIQUE BRANCO	1	SC02	ITAPERUCU	JOSE PIOLI, C E-EF M PROFIS	LINGUA PORTUGUESA	2	R0122324-04/03/2024 a partirde 01/04/2024
2641273900	JOSE IGNACIO MARTINEZ WAUTERS	1	SC02	PONTA GROSSA	SIRLEY JAGAS, C E PROFA-EF M PROFIS	FILOSOFIA	2	R0063824-07/02/2024 a partirde 11/03/2024
2641273900	JOSE IGNACIO MARTINEZ WAUTERS	1	SC02	PONTA GROSSA	SIRLEY JAGAS, C E PROFA-EF M PROFIS	FILOSOFIA	2	R0063824-07/02/2024 a partirde 11/03/2024
2637639865	JOSE JULIO DE MORAES	1	SC02	BOM SUCESSO DO SUL	CASTELO BRANCO, C E-EFM	EDUCACAO FISICA	2	R0122324-04/03/2024 a partirde 06/03/2024
2637639865	JOSE JULIO DE MORAES	1	SC02	PATO BRANCO	CARLOS GOMES, C E-EF MPROFIS	EDUCACAO FISICA	2	R0191224-02/04/2024 a partirde 19/03/2024
2637639865	JOSE JULIO DE MORAES	1	SC02	PATO BRANCO	CARLOS GOMES, C E-EF MPROFIS	EDUCACAO FISICA	2	R0191224-02/04/2024 a partirde 19/03/2024
1878554980	JOSE LAURO STRAPASSON	55	SC02	PINHAIS	SPRENGER, C E TEN-EF MN PROFIS	FISICA	2	R0122324-04/03/2024 a partirde 19/03/2024
1878554980	JOSE LAURO STRAPASSON	55	SC02	PINHAIS	SPRENGER, C E TEN-EF MN PROFIS	FISICA	2	R0122324-04/03/2024 a partirde 19/03/2024
1878554980	JOSE LAURO STRAPASSON	55	SC02	PINHAIS	SPRENGER, C E TEN-EF MN PROFIS	FISICA	2	R0122324-04/03/2024 a partirde 19/03/2024
1878554980	JOSE LAURO STRAPASSON	55	SC02	PINHAIS	SPRENGER, C E TEN-EF MN PROFIS	FISICA	2	R0122324-04/03/2024 a partirde 19/03/2024
1878554980	JOSE LAURO STRAPASSON	55	SC02	PINHAIS	SPRENGER, C E TEN-EF MN PROFIS	FISICA	2	R0122324-04/03/2024 a partirde 19/03/2024
52760073904	JOSE LUIS DA SILVA	1	SC02	CAMPO MOURAO	JAELSON BIACIO, C E C PROF-EF M	FILOSOFIA I	2	R0063824-07/02/2024 a partirde 01/02/2024
43435696915	JOSE LUIZ DIAS DA COSTA	1	SC02	SABAUDIA	HERMINIA R LUPION, C E-EF M PROFIS	EDUCACAO FISICA	2	R0063824-07/02/2024 a partirde 22/03/2024
43435696915	JOSE LUIZ DIAS DA COSTA	1	SC02	SABAUDIA	HERMINIA R LUPION, C E-EF M PROFIS	EDUCACAO FISICA	2	R0063824-07/02/2024 a partirde 22/03/2024
1996829920	JOSE MARIA DE GODOI	93	SC02	ITAPERUCU	BEDA MARIA, C E FR-EF MN	ENSINO RELIGIOSO	1	R0063824-07/02/2024 a partirde 12/03/2024
1996829920	JOSE MARIA DE GODOI	93	SC02	ITAPERUCU	BEDA MARIA, C E FR-EF MN	ENSINO RELIGIOSO	1	R0063824-07/02/2024 a partirde 12/03/2024
1996829920	JOSE MARIA DE GODOI	93	SC02	ITAPERUCU	BEDA MARIA, C E FR-EF MN	ENSINO RELIGIOSO	1	R0063824-07/02/2024 a partirde 12/03/2024
1996829920	JOSE MARIA DE GODOI	93	SC02	ITAPERUCU	BEDA MARIA, C E FR-EF MN	HISTORIA	2	R0063824-07/02/2024 a partirde 12/03/2024
1996829920	JOSE MARIA DE GODOI	93	SC02	ITAPERUCU	BEDA MARIA, C E FR-EF MN	HISTORIA	1	R0063824-07/02/2024 a partirde 12/03/2024
1996829920	JOSE MARIA DE GODOI	93	SC02	ITAPERUCU	BEDA MARIA, C E FR-EF MN	HISTORIA	2	R0063824-07/02/2024 a partirde 12/03/2024
1996829920	JOSE MARIA DE GODOI	93	SC02	ITAPERUCU	BEDA MARIA, C E FR-EF MN	HISTORIA	2	R0063824-07/02/2024 a partirde 12/03/2024
1996829920	JOSE MARIA DE GODOI	93	SC02	ITAPERUCU	BEDA MARIA, C E FR-EF MN	GEOGRAFIA	2	R0122324-04/03/2024 a partirde 12/03/2024

1996829920	JOSE MARIA DE GODOI	93	SC02	ITAPERUCU	BEDA MARIA, C E FR-EF MN	MET DO ENS GEOGRAF E HISTORIA	3	R0063824-07/02/2024 a partirde 12/03/2024
75243695904	JOSE NUNES DOS SANTOS	1	SC02	MARINGA	INST ED E MARINGA-EF M NPROFIS	BIOLOGIA	2	R0063824-07/02/2024 a partirde 01/02/2024
27323155835	JOSE ROBERTO PEREIRA DE PAULA	1	SC02	ADRIANOPOLIS	SELBMANN, C E C ENS FUND E MED	REDACAO E LEITURA	2	R0063824-07/02/2024 a partirde 27/03/2024
27323155835	JOSE ROBERTO PEREIRA DE PAULA	1	SC02	ADRIANOPOLIS	SELBMANN, C E C ENS FUND E MED	DOCENCIA SALA REC MULTF SF	15	R0191224-02/04/2024 a partirde 01/04/2024
27323155835	JOSE ROBERTO PEREIRA DE PAULA	1	SC02	ADRIANOPOLIS	PORTO NOVO, C E C-EF M	LINGUA PORTUGUESA	3	R0063824-07/02/2024 a partirde 27/03/2024
27323155835	JOSE ROBERTO PEREIRA DE PAULA	1	SC02	ADRIANOPOLIS	PORTO NOVO, C E C-EF M	LINGUA PORTUGUESA	3	R0063824-07/02/2024 a partirde 27/03/2024
27323155835	JOSE ROBERTO PEREIRA DE PAULA	1	SC02	ADRIANOPOLIS	PORTO NOVO, C E C-EF M	LINGUA PORTUGUESA	4	R0063824-07/02/2024 a partirde 27/03/2024
27323155835	JOSE ROBERTO PEREIRA DE PAULA	1	SC02	ADRIANOPOLIS	PORTO NOVO, C E C-EF M	LINGUA PORTUGUESA	2	R0063824-07/02/2024 a partirde 27/03/2024
27323155835	JOSE ROBERTO PEREIRA DE PAULA	1	SC02	ADRIANOPOLIS	PORTO NOVO, C E C-EF M	LINGUA PORTUGUESA	1	R0063824-07/02/2024 a partirde 27/03/2024
55280676934	JOSE VASIC	1	SC02	CURITIBA	CECILIA MEIRELES, C E-EFM PROFIS	GEOGRAFIA	3	R0063824-07/02/2024 a partirde 02/04/2024
55280676934	JOSE VASIC	1	SC02	CURITIBA	CECILIA MEIRELES, C E-EFM PROFIS	GEOGRAFIA	3	R0063824-07/02/2024 a partirde 02/04/2024
55280676934	JOSE VASIC	1	SC02	CURITIBA	CECILIA MEIRELES, C E-EFM PROFIS	GEOGRAFIA	3	R0191224-02/04/2024 a partirde 05/04/2024
55280676934	JOSE VASIC	1	SC02	CURITIBA	CECILIA MEIRELES, C E-EFM PROFIS	GEOGRAFIA	3	R0191224-02/04/2024 a partirde 05/04/2024
55280676934	JOSE VASIC	1	SC02	CURITIBA	CECILIA MEIRELES, C E-EFM PROFIS	GEOGRAFIA	3	R0063824-07/02/2024 a partirde 02/04/2024
55280676934	JOSE VASIC	1	SC02	CURITIBA	CECILIA MEIRELES, C E-EFM PROFIS	GEOGRAFIA	3	R0063824-07/02/2024 a partirde 02/04/2024
55280676934	JOSE VASIC	1	SC02	CURITIBA	CECILIA MEIRELES, C E-EFM PROFIS	PROTAGONISMO	1	R0063824-07/02/2024 a partirde 02/04/2024
55280676934	JOSE VASIC	1	SC02	CURITIBA	CECILIA MEIRELES, C E-EFM PROFIS	PROTAGONISMO	1	R0191224-02/04/2024 a partirde 05/04/2024
55280676934	JOSE VASIC	1	SC02	CURITIBA	CECILIA MEIRELES, C E-EFM PROFIS	COMPONENTE CURRICULAR ELETIVO	2	R0063824-07/02/2024 a partirde 02/04/2024
4767771943	JOSE VINICIUS BARRETO DOS SANTOS ROSA	2	SC02	CASCAVEL	CENTRO EST EDUC PROFISPEDRO B NETO	MATEMATICA	1	R0063824-07/02/2024 a partirde 01/02/2024
1765461979	JOSEANE CORDEIRO	1	SC02	PINHAIS	DANIEL ROCHA, C E PROF-EF M PROFIS	REDACAO E LEITURA	2	R0063824-07/02/2024 a partirde 26/02/2024
1765461979	JOSEANE CORDEIRO	1	SC02	PINHAIS	DANIEL ROCHA, C E PROF-EF M PROFIS	REDACAO E LEITURA	2	R0063824-07/02/2024 a partirde 26/02/2024
1765461979	JOSEANE CORDEIRO	1	SC02	PINHAIS	DANIEL ROCHA, C E PROF-EF M PROFIS	REDACAO E LEITURA	2	R0063824-07/02/2024 a partirde 26/02/2024
1765461979	JOSEANE CORDEIRO	1	SC02	PINHAIS	DANIEL ROCHA, C E PROF-EF M PROFIS	REDACAO E LEITURA	2	R0191224-02/04/2024 a partirde 07/03/2024
1765461979	JOSEANE CORDEIRO	1	SC02	PINHAIS	DANIEL ROCHA, C E PROF-EF M PROFIS	LINGUA PORTUGUESA	3	R0063824-07/02/2024 a partirde 26/02/2024
1765461979	JOSEANE CORDEIRO	1	SC02	PINHAIS	DANIEL ROCHA, C E PROF-EF M PROFIS	LINGUA PORTUGUESA	3	R0063824-07/02/2024 a partirde 26/02/2024
1765461979	JOSEANE CORDEIRO	1	SC02	PINHAIS	DANIEL ROCHA, C E PROF-EF M PROFIS	LINGUA PORTUGUESA	3	R0063824-07/02/2024 a partirde 26/02/2024

Diário Oficial Certificado Digitalmente
O Departamento de Imprensa Oficial do Estado do Paraná, da garantia de autenticidade deste documento, desde que visualizado através do site http://www.imprensaoficial.pr.gov.br

63500760953	JOSEANE DOS SANTOS CHAGAS	2	SC02	SAO MATEUS DO SUL	CAXIAS, C E DQ DE-EF MPROFIS	LINGUA PORTUGUESA	2	R0063824-07/02/2024 a partirde 08/04/2024
78903270991	JOSELITO MUNIZ DOS SANTOS	1	SC02	MEDIANEIRA	OLAVO BILAC, C E-EF M	EDUCACAO FISICA	2	R0122324-04/03/2024 a partirde 20/03/2024
78903270991	JOSELITO MUNIZ DOS SANTOS	1	SC02	MEDIANEIRA	OLAVO BILAC, C E-EF M	EDUCACAO FISICA	2	R0122324-04/03/2024 a partirde 20/03/2024
78903270991	JOSELITO MUNIZ DOS SANTOS	1	SC02	MEDIANEIRA	OLAVO BILAC, C E-EF M	EDUCACAO FISICA	2	R0122324-04/03/2024 a partirde 20/03/2024
78903270991	JOSELITO MUNIZ DOS SANTOS	1	SC02	MEDIANEIRA	TANCREDO NEVES, C E C-M-EF M PROFIS	EDUCACAO FISICA	1	R0063824-07/02/2024 a partirde 20/03/2024
92186610949	JOSEMAR ALVES PEIXOTO	2	SC02	ANTONINA	MOYSES LUPION, C E C-M-EF M N PROFIS	HISTORIA	1	R0063824-07/02/2024 a partirde 01/02/2024
1313604186	JOSIANE ALVES POLONI	1	SC02	UMUARAMA	PAULO A TOMAZINHO, C EPROF-EF M PROFIS	PROJETO DE VIDA	1	R0063824-07/02/2024 a partirde 01/04/2024
2955777978	JOSIANE APARECIDA CRUZ	1	SC02	UNIAO DA VITORIA	SAO CRISTOVAO, C E-EF MPROFIS	AULA ESPEC TREINAM ESPORTIVO	4	R0063824-07/02/2024 a partirde 01/02/2024
2955777978	JOSIANE APARECIDA CRUZ	1	SC02	UNIAO DA VITORIA	SAO CRISTOVAO, C E-EF MPROFIS	EDUCACAO FISICA I	2	R0063824-07/02/2024 a partirde 01/02/2024
2955777978	JOSIANE APARECIDA CRUZ	1	SC02	UNIAO DA VITORIA	SAO CRISTOVAO, C E-EF MPROFIS	EDUCACAO FISICA	1	R0063824-07/02/2024 a partirde 01/02/2024
2955777978	JOSIANE APARECIDA CRUZ	1	SC02	UNIAO DA VITORIA	SAO CRISTOVAO, C E-EF MPROFIS	EDUCACAO FISICA	2	R0122324-04/03/2024 a partirde 01/02/2024
86970801934	JOSIANE BERNINI JORENTE MARTINS	2	SC02	ASSIS CHATEAUBRIAND	CEEBJA DE ASSIS CHATEAUBRIAND-EF M	EDUCACAO FINANCEIRA	2	R0191224-02/04/2024 a partirde 20/03/2024
86970801934	JOSIANE BERNINI JORENTE MARTINS	2	SC02	ASSIS CHATEAUBRIAND	CEEBJA DE ASSIS CHATEAUBRIAND-EF M	MATEMATICA	2	R0063824-07/02/2024 a partirde 13/03/2024
1878599909	JOSIANE CRISTINE TEIXEIRA COSTA	2	SC02	RIO BRANCO DO SUL	MARIA DA LUZ FURQUIM, CE-EF M N PROFIS	CIENCIAS	1	R0063824-07/02/2024 a partirde 26/02/2024
3587831947	JOSIANE DO ROCIO MEIRA ALMEIDA	98	SC02	CAMPO MAGRO	NOSSA SRA CONCEICAO, CE DO C-EF M P	PENSAMENTO COMPUTACIONAL	2	R0122324-04/03/2024 a partirde 29/02/2024
3587831947	JOSIANE DO ROCIO MEIRA ALMEIDA	98	SC02	CAMPO MAGRO	NOSSA SRA CONCEICAO, CE DO C-EF M P	MATEMATICA	5	R0122324-04/03/2024 a partirde 29/02/2024
3587831947	JOSIANE DO ROCIO MEIRA ALMEIDA	98	SC02	CAMPO MAGRO	NOSSA SRA CONCEICAO, CE DO C-EF M P	MATEMATICA	4	R0122324-04/03/2024 a partirde 29/02/2024
52963110006	JOSIANE FERREIRA MENDES	1	SC02	CURITIBA	GUILHERME A MARANHAO,C E DESEMB-EF M P	FISICA II	3	R0063824-07/02/2024 a partirde 03/04/2024
52963110006	JOSIANE FERREIRA MENDES	1	SC02	CURITIBA	GUILHERME A MARANHAO,C E DESEMB-EF M P	FISICA	2	R0063824-07/02/2024 a partirde 03/04/2024
52963110006	JOSIANE FERREIRA MENDES	1	SC02	CURITIBA	GUILHERME A MARANHAO,C E DESEMB-EF M P	FISICA	2	R0063824-07/02/2024 a partirde 03/04/2024
52963110006	JOSIANE FERREIRA MENDES	1	SC02	CURITIBA	GUILHERME A MARANHAO,C E DESEMB-EF M P	FISICA	2	R0063824-07/02/2024 a partirde 03/04/2024
52963110006	JOSIANE FERREIRA MENDES	1	SC02	CURITIBA	GUILHERME A MARANHAO,C E DESEMB-EF M P	FISICA	2	R0063824-07/02/2024 a partirde 03/04/2024
52963110006	JOSIANE FERREIRA MENDES	1	SC02	CURITIBA	GUILHERME A MARANHAO,C E DESEMB-EF M P	FISICA	2	R0063824-07/02/2024 a partirde 03/04/2024
52963110006	JOSIANE FERREIRA MENDES	1	SC02	CURITIBA	GUILHERME A MARANHAO,C E DESEMB-EF M P	FISICA	2	R0063824-07/02/2024 a partirde 03/04/2024
2155476914	JOSIANE MACHADO GOMES	1	SC02	CASTRO	SAO SEBASTIAO DO MARACANA, C E C-EF M	SOCIOLOGIA	2	R0122324-04/03/2024 a partirde 05/03/2024
2155476914	JOSIANE MACHADO GOMES	1	SC02	CASTRO	SAO SEBASTIAO DO MARACANA, C E C-EF M	GEOGRAFIA	2	R0063824-07/02/2024 a partirde 05/03/2024

2155476914	JOSIANE MACHADO GOMES	1	SC02	CASTRO	SAO SEBASTIAO DO MARACANA, C E C-EF M	GEOGRAFIA	3	R0063824-07/02/2024 a partirde 05/03/2024
2155476914	JOSIANE MACHADO GOMES	1	SC02	CASTRO	SAO SEBASTIAO DO MARACANA, C E C-EF M	GEOGRAFIA	2	R0063824-07/02/2024 a partirde 05/03/2024
2155476914	JOSIANE MACHADO GOMES	1	SC02	CASTRO	SAO SEBASTIAO DO MARACANA, C E C-EF M	GEOGRAFIA	3	R0063824-07/02/2024 a partirde 05/03/2024
2155476914	JOSIANE MACHADO GOMES	1	SC02	CASTRO	SAO SEBASTIAO DO MARACANA, C E C-EF M	GEOGRAFIA	1	R0063824-07/02/2024 a partirde 05/03/2024
2155476914	JOSIANE MACHADO GOMES	1	SC02	CASTRO	SAO SEBASTIAO DO MARACANA, C E C-EF M	GEOGRAFIA	2	R0063824-07/02/2024 a partirde 05/03/2024
2155476914	JOSIANE MACHADO GOMES	1	SC02	CASTRO	SAO SEBASTIAO DO MARACANA, C E C-EF M	GEOGRAFIA	1	R0063824-07/02/2024 a partirde 05/03/2024
75198606987	JOSIANE OLINDA PIERIN SAMPAIO	2	SC02	LAPA	SAO JOSE, C E-EF M N PROFIS	RECURSOS HUMANOS	2	R0063824-07/02/2024 a partirde 14/03/2024
75198606987	JOSIANE OLINDA PIERIN SAMPAIO	2	SC02	LAPA	SAO JOSE, C E-EF M N PROFIS	RECURSOS HUMANOS	1	R0063824-07/02/2024 a partirde 14/03/2024
75198606987	JOSIANE OLINDA PIERIN SAMPAIO	2	SC02	LAPA	SAO JOSE, C E-EF M N PROFIS	MARKETING	2	R0063824-07/02/2024 a partirde 14/03/2024
82602751987	JOSIANE SIMBALISTA	1	SC02	PIRAQUARA	ROSILDA DE S OLIVEIRA, CE PROFA-EF M P	EDUCACAO FISICA I	2	R0063824-07/02/2024 a partirde 05/02/2024
82602751987	JOSIANE SIMBALISTA	1	SC02	PIRAQUARA	ROSILDA DE S OLIVEIRA, CE PROFA-EF M P	EDUCACAO FISICA I	2	R0063824-07/02/2024 a partirde 05/02/2024
82602751987	JOSIANE SIMBALISTA	1	SC02	PIRAQUARA	ROMARIO MARTINS, C E-EFM PROFIS	EDUCACAO FISICA I	2	R0063824-07/02/2024 a partirde 05/02/2024
82602751987	JOSIANE SIMBALISTA	1	SC02	PIRAQUARA	ROMARIO MARTINS, C E-EFM PROFIS	EDUCACAO FISICA I	2	R0063824-07/02/2024 a partirde 05/02/2024
82602751987	JOSIANE SIMBALISTA	1	SC02	PIRAQUARA	JOAO BATISTA VERA, C E-EF M	PROJETO DE VIDA	1	R0063824-07/02/2024 a partirde 05/02/2024
82602751987	JOSIANE SIMBALISTA	1	SC02	PIRAQUARA	JOAO BATISTA VERA, C E-EF M	PROJETO DE VIDA	1	R0063824-07/02/2024 a partirde 08/04/2024
82602751987	JOSIANE SIMBALISTA	1	SC02	PIRAQUARA	JOAO BATISTA VERA, C E-EF M	PROJETO DE VIDA	1	R0063824-07/02/2024 a partirde 05/02/2024
82602751987	JOSIANE SIMBALISTA	1	SC02	PIRAQUARA	ALGATE LICKFELD MAUS, CE PROFA-EF M	EDUCACAO FISICA I	2	R0063824-07/02/2024 a partirde 05/02/2024
82602751987	JOSIANE SIMBALISTA	1	SC02	PIRAQUARA	ALGATE LICKFELD MAUS, CE PROFA-EF M	EDUCACAO FISICA I	2	R0063824-07/02/2024 a partirde 05/02/2024
3015864971	JOSIANE STRESSER CARDOSO CRUZ	90	SC02	ITAPERUCU	JOSE PIOLI, C E-EF M PROFIS	MATEMATICA	3	R0122324-04/03/2024 a partirde 01/04/2024
3015864971	JOSIANE STRESSER CARDOSO CRUZ	90	SC02	ITAPERUCU	JOSE PIOLI, C E-EF M PROFIS	MATEMATICA	3	R0122324-04/03/2024 a partirde 01/04/2024
3015864971	JOSIANE STRESSER CARDOSO CRUZ	90	SC02	ITAPERUCU	JOSE PIOLI, C E-EF M PROFIS	MATEMATICA	3	R0122324-04/03/2024 a partirde 01/04/2024
3015864971	JOSIANE STRESSER CARDOSO CRUZ	90	SC02	ITAPERUCU	JOSE PIOLI, C E-EF M PROFIS	MATEMATICA	3	R0122324-04/03/2024 a partirde 01/04/2024
3015864971	JOSIANE STRESSER CARDOSO CRUZ	90	SC02	ITAPERUCU	JOSE PIOLI, C E-EF M PROFIS	MATEMATICA	3	R0122324-04/03/2024 a partirde 01/04/2024
87515210915	JOSILENA PIRES DA SILVEIRA	1	SC02	CURITIBA	FORMACAO CONT FORMADORES EM ACAO, EE DE	PEDAGOGO FORMADOR	2	R0191224-02/04/2024 a partirde 04/04/2024
87515210915	JOSILENA PIRES DA SILVEIRA	1	SC02	CURITIBA	FORMACAO CONT FORMADORES EM ACAO, EE DE	PEDAGOGO FORMADOR	2	R0191224-02/04/2024 a partirde 04/04/2024
87515210915	JOSILENA PIRES DA SILVEIRA	1	SC02	CURITIBA	FORMACAO CONT FORMADORES EM ACAO, EE DE	PEDAGOGO FORMADOR	2	R0191224-02/04/2024 a partirde 04/04/2024

Diário Oficial Certificado Digitalmente
O Departamento de Imprensa Oficial do Estado do Paraná, da garantia de autenticidade deste documento, desde que visualizado através do site http://www.imprensaoficial.pr.gov.br

87515210915	JOSILENA PIRES DA SILVEIRA	1	SC02	CURITIBA	FORMACAO CONT FORMADORES EM ACAO, EE DE	PEDAGOGO FORMADOR	2	R0191224-02/04/2024 a partirde 04/04/2024
87515210915	JOSILENA PIRES DA SILVEIRA	1	SC02	CURITIBA	FORMACAO CONT FORMADORES EM ACAO, EE DE	PEDAGOGO FORMADOR	2	R0191224-02/04/2024 a partirde 04/04/2024
87515210915	JOSILENA PIRES DA SILVEIRA	1	SC02	CURITIBA	FORMACAO CONT FORMADORES EM ACAO, EE DE	PEDAGOGO FORMADOR	2	R0191224-02/04/2024 a partirde 04/04/2024
689515901	JOSILENE CADAMURO	9	SC02	MARINGA	SANTA MARIA GORETTI, CE-EF M PROFIS	LINGUA PORTUGUESA	2	R0122324-04/03/2024 a partirde 04/03/2024
689515901	JOSILENE CADAMURO	9	SC02	MARINGA	SANTA MARIA GORETTI, CE-EF M PROFIS	LINGUA PORTUGUESA	1	R0122324-04/03/2024 a partirde 04/03/2024
94266018991	JOSIMAR MEIRA	1	SC02	CASTRO	SAO SEBASTIAO DO MARACANA, C E C-EF M	MATEMATICA I	2	R0122324-04/03/2024 a partirde 07/03/2024
94266018991	JOSIMAR MEIRA	1	SC02	CASTRO	SAO SEBASTIAO DO MARACANA, C E C-EF M	ATIV COMP MAIS APREND 1	1	R0063824-07/02/2024 a partirde 07/03/2024
94266018991	JOSIMAR MEIRA	1	SC02	CASTRO	SAO SEBASTIAO DO MARACANA, C E C-EF M	EDUCACAO FINANCEIRA	1	R0122324-04/03/2024 a partirde 07/03/2024
94266018991	JOSIMAR MEIRA	1	SC02	CASTRO	SAO SEBASTIAO DO MARACANA, C E C-EF M	EDUCACAO FINANCEIRA	1	R0122324-04/03/2024 a partirde 07/03/2024
94266018991	JOSIMAR MEIRA	1	SC02	CASTRO	SAO SEBASTIAO DO MARACANA, C E C-EF M	EDUCACAO FINANCEIRA	1	R0122324-04/03/2024 a partirde 07/03/2024
94266018991	JOSIMAR MEIRA	1	SC02	CASTRO	SAO SEBASTIAO DO MARACANA, C E C-EF M	EDUCACAO FINANCEIRA	1	R0122324-04/03/2024 a partirde 07/03/2024
94266018991	JOSIMAR MEIRA	1	SC02	CASTRO	SAO SEBASTIAO DO MARACANA, C E C-EF M	EDUCACAO FINANCEIRA	1	R0122324-04/03/2024 a partirde 07/03/2024
94266018991	JOSIMAR MEIRA	1	SC02	CASTRO	SAO SEBASTIAO DO MARACANA, C E C-EF M	EDUCACAO FINANCEIRA	1	R0122324-04/03/2024 a partirde 07/03/2024
82583323920	JOSMAR FONSECA	2	SC02	PONTA GROSSA	INST ED E PROF CESAR PMARTINEZ-F M N P	PROJETO DE VIDA	1	R0063824-07/02/2024 a partirde 08/04/2024
82583323920	JOSMAR FONSECA	2	SC02	PONTA GROSSA	INST ED E PROF CESAR PMARTINEZ-F M N P	PROJETO DE VIDA	1	R0063824-07/02/2024 a partirde 08/04/2024
82583323920	JOSMAR FONSECA	2	SC02	PONTA GROSSA	INST ED E PROF CESAR PMARTINEZ-F M N P	PROJETO DE VIDA	2	R0063824-07/02/2024 a partirde 08/04/2024
82583323920	JOSMAR FONSECA	2	SC02	PONTA GROSSA	INST ED E PROF CESAR PMARTINEZ-F M N P	PROJETO DE VIDA	2	R0063824-07/02/2024 a partirde 08/04/2024
82583323920	JOSMAR FONSECA	2	SC02	PONTA GROSSA	INST ED E PROF CESAR PMARTINEZ-F M N P	PENSAMENTO COMPUTACIONAL	2	R0063824-07/02/2024 a partirde 08/04/2024
82583323920	JOSMAR FONSECA	2	SC02	PONTA GROSSA	INST ED E PROF CESAR PMARTINEZ-F M N P	PENSAMENTO COMPUTACIONAL	2	R0063824-07/02/2024 a partirde 08/04/2024
82583323920	JOSMAR FONSECA	2	SC02	PONTA GROSSA	INST ED E PROF CESAR PMARTINEZ-F M N P	PENSAMENTO COMPUTACIONAL	2	R0063824-07/02/2024 a partirde 08/04/2024
82583323920	JOSMAR FONSECA	2	SC02	PONTA GROSSA	INST ED E PROF CESAR PMARTINEZ-F M N P	PENSAMENTO COMPUTACIONAL	2	R0063824-07/02/2024 a partirde 08/04/2024
3396020901	JOYCE FRANCIELLE LUIZ	52	SC02	SAO MIGUEL DO IGUACU	NESTOR V DOS SANTOS, CE C-M-EF M PROFIS	PENSAMENTO COMPUTACIONAL	1	R0063824-07/02/2024 a partirde 08/04/2024
25551301877	JUAN CARLOS DE BOURBON COSTA	1	SC02	CURITIBA	ETELVINA C RIBAS, C E C-MPROFA-EF M P	MATEMATICA	3	R0063824-07/02/2024 a partirde 01/03/2024
25551301877	JUAN CARLOS DE BOURBON COSTA	1	SC02	CURITIBA	ETELVINA C RIBAS, C E C-MPROFA-EF M P	MATEMATICA	3	R0063824-07/02/2024 a partirde 01/03/2024
70055092934	JUCARA VICENTIN LUZ	93	SC02	LARANJAL	LARANJAL, C E DE-EF M	BIOLOGIA II	3	R0122324-04/03/2024 a partirde 27/03/2024
70055092934	JUCARA VICENTIN LUZ	93	SC02	LARANJAL	LARANJAL, C E DE-EF M	BIOLOGIA	2	R0122324-04/03/2024 a partirde 27/03/2024

70055092934	JUCARA VICENTIN LUZ	93	SC02	LARANJAL	LARANJAL, C E DE-EF M	BIOLOGIA	2	R0122324-04/03/2024 a partirde 27/03/2024
70055092934	JUCARA VICENTIN LUZ	93	SC02	LARANJAL	LARANJAL, C E DE-EF M	BIOLOGIA	2	R0122324-04/03/2024 a partirde 27/03/2024
70055092934	JUCARA VICENTIN LUZ	93	SC02	LARANJAL	LARANJAL, C E DE-EF M	BIOLOGIA	2	R0122324-04/03/2024 a partirde 27/03/2024
70055092934	JUCARA VICENTIN LUZ	93	SC02	LARANJAL	LARANJAL, C E DE-EF M	BIOLOGIA	2	R0122324-04/03/2024 a partirde 27/03/2024
70055092934	JUCARA VICENTIN LUZ	93	SC02	LARANJAL	LARANJAL, C E DE-EF M	BIOLOGIA I	2	R0122324-04/03/2024 a partirde 27/03/2024
73770957920	JUCEIA APARECIDA VOLPS ITO	1	SC02	ABATIA	JAN KOSK, E PE-EI EF MODED ESP	DOCENCIA-TEC ESC CONV	15	R0072423-06/02/2023 a partirde 08/03/2024
65492862987	JUCELI DE FATIMA BRUNATTO BUBNIAK	1	SC02	BALSA NOVA	MARIA L F PACHECO, C EPROFA-EF M	MATEMATICA	3	R0063824-07/02/2024 a partirde 12/03/2024
86715755949	JUCEMAR PAULO PIOCZKOSKI	54	SC02	RESERVA DO IGUACU	MICHEL G P A REYDAMS, CE C-M ENG-EF M	ROBOTICA EDUCACIONAL	2	R0063824-07/02/2024 a partirde 14/03/2024
86715755949	JUCEMAR PAULO PIOCZKOSKI	54	SC02	RESERVA DO IGUACU	MICHEL G P A REYDAMS, CE C-M ENG-EF M	PENSAMENTO COMPUTACIONAL	2	R0063824-07/02/2024 a partirde 14/03/2024
86715755949	JUCEMAR PAULO PIOCZKOSKI	54	SC02	RESERVA DO IGUACU	MICHEL G P A REYDAMS, CE C-M ENG-EF M	PENSAMENTO COMPUTACIONAL	2	R0063824-07/02/2024 a partirde 14/03/2024
86715755949	JUCEMAR PAULO PIOCZKOSKI	54	SC02	RESERVA DO IGUACU	MICHEL G P A REYDAMS, CE C-M ENG-EF M	PENSAMENTO COMPUTACIONAL	2	R0063824-07/02/2024 a partirde 14/03/2024
86715755949	JUCEMAR PAULO PIOCZKOSKI	54	SC02	RESERVA DO IGUACU	MICHEL G P A REYDAMS, CE C-M ENG-EF M	ROBOTICA PRIMEIROS PASSOS	2	R0063824-07/02/2024 a partirde 14/03/2024
86715755949	JUCEMAR PAULO PIOCZKOSKI	54	SC02	RESERVA DO IGUACU	MICHEL G P A REYDAMS, CE C-M ENG-EF M	MATEMATICA	5	R0063824-07/02/2024 a partirde 14/03/2024
96576642920	JUCIMARA DOS ANJOS KRUGER	1	SC02	BOA VENTURA DE SAO ROQUE	ADONIS MORSKI, C E-EF MPROFIS	PENSAMENTO LOGICO	2	R0191224-02/04/2024 a partirde 27/03/2024
96576642920	JUCIMARA DOS ANJOS KRUGER	1	SC02	BOA VENTURA DE SAO ROQUE	ADONIS MORSKI, C E-EF MPROFIS	PENSAMENTO LOGICO	2	R0191224-02/04/2024 a partirde 27/03/2024
72653620987	JUDITE LENIR BERNARDY	91	SC02	IVAIPORA	BARBOSA FERRAZ, C E-EMN PROFIS	FISICA	2	R0063824-07/02/2024 a partirde 08/04/2024
72653620987	JUDITE LENIR BERNARDY	91	SC02	IVAIPORA	BARBOSA FERRAZ, C E-EMN PROFIS	FISICA	2	R0063824-07/02/2024 a partirde 08/04/2024
72653620987	JUDITE LENIR BERNARDY	91	SC02	IVAIPORA	BARBOSA FERRAZ, C E-EMN PROFIS	FISICA	2	R0063824-07/02/2024 a partirde 08/04/2024
72653620987	JUDITE LENIR BERNARDY	91	SC02	IVAIPORA	BARBOSA FERRAZ, C E-EMN PROFIS	FISICA	2	R0063824-07/02/2024 a partirde 08/04/2024
72653620987	JUDITE LENIR BERNARDY	91	SC02	IVAIPORA	BARBOSA FERRAZ, C E-EMN PROFIS	FISICA	2	R0063824-07/02/2024 a partirde 08/04/2024
72653620987	JUDITE LENIR BERNARDY	91	SC02	IVAIPORA	BARBOSA FERRAZ, C E-EMN PROFIS	FISICA	2	R0063824-07/02/2024 a partirde 08/04/2024
72653620987	JUDITE LENIR BERNARDY	91	SC02	IVAIPORA	BARBOSA FERRAZ, C E-EMN PROFIS	FISICA	2	R0063824-07/02/2024 a partirde 08/04/2024
5995842978	JULIANA APARECIDA FREIBERGER GHIOTTO	4	SC02	BOA VENTURA DE SAO ROQUE	ADONIS MORSKI, C E-EF MPROFIS	PRATICAS EXPERIMENTAIS	1	R0122324-04/03/2024 a partirde 14/03/2024
5995842978	JULIANA APARECIDA FREIBERGER GHIOTTO	4	SC02	BOA VENTURA DE SAO ROQUE	ADONIS MORSKI, C E-EF MPROFIS	PRATICAS EXPERIMENTAIS	1	R0122324-04/03/2024 a partirde 14/03/2024
97373583920	JULIANA APARECIDA ORTIZ DOS SANTOS	2	SC02	SERTANOPOLIS	MONTEIRO LOBATO, C E C-M-EF M	PENSAMENTO COMPUTACIONAL	2	R0191224-02/04/2024 a partirde 25/03/2024
97373583920	JULIANA APARECIDA ORTIZ DOS SANTOS	2	SC02	SERTANOPOLIS	MONTEIRO LOBATO, C E C-M-EF M	CIDADANIA E CIVISMO	1	R0191224-02/04/2024 a partirde 19/03/2024

Diário Oficial Certificado Digitalmente
O Departamento de Imprensa Oficial do Estado do Paraná, da garantia de autenticidade deste documento, desde que visualizado através do site http://www.imprensaoficial.pr.gov.br

97373583920	JULIANA APARECIDA ORTIZ DOS SANTOS	2	SC02	SERTANOPOLIS	MONTEIRO LOBATO, C E C-M-EF M	ENSINO RELIGIOSO	1	R0191224-02/04/2024 a partirde 19/03/2024
2396298925	JULIANA DE OLIVEIRA ZANIN	94	SC02	ASSAI	RIO BRANCO, C E BR DO-EF M	ESTUDO ORIENTADO	3	R0063824-07/02/2024 a partirde 22/03/2024
2396298925	JULIANA DE OLIVEIRA ZANIN	94	SC02	ASSAI	RIO BRANCO, C E BR DO-EF M	ESTUDO ORIENTADO	3	R0063824-07/02/2024 a partirde 22/03/2024
2396298925	JULIANA DE OLIVEIRA ZANIN	94	SC02	ASSAI	RIO BRANCO, C E BR DO-EF M	ESTUDO ORIENTADO	3	R0063824-07/02/2024 a partirde 22/03/2024
597731977	JULIANA FLAVIA FERREIRA MARTINS	1	SC02	CURITIBA	LYSIMACO F COSTA, C EPROF-EF M	QUIMICA	2	R0063824-07/02/2024 a partirde 18/03/2024
597731977	JULIANA FLAVIA FERREIRA MARTINS	1	SC02	CURITIBA	LYSIMACO F COSTA, C EPROF-EF M	QUIMICA	2	R0063824-07/02/2024 a partirde 18/03/2024
597731977	JULIANA FLAVIA FERREIRA MARTINS	1	SC02	CURITIBA	LYSIMACO F COSTA, C EPROF-EF M	QUIMICA	1	R0063824-07/02/2024 a partirde 18/03/2024
597731977	JULIANA FLAVIA FERREIRA MARTINS	1	SC02	CURITIBA	LYSIMACO F COSTA, C EPROF-EF M	QUIMICA	2	R0063824-07/02/2024 a partirde 18/03/2024
597731977	JULIANA FLAVIA FERREIRA MARTINS	1	SC02	CURITIBA	LYSIMACO F COSTA, C EPROF-EF M	QUIMICA	2	R0063824-07/02/2024 a partirde 18/03/2024
2295734959	JULIANA GONCALVES ALBINI BURIGO	2	SC02	CURITIBA	LYSIMACO F COSTA, C EPROF-EF M	GEOGRAFIA	2	R0063824-07/02/2024 a partirde 01/02/2024
4109563925	JULIANA NADALINE HAENISCH	98	SC02	RIO BRANCO DO SUL	ZACARIAS C.DE CRISTO, CE-EF M	MATEMATICA	5	R0063824-07/02/2024 a partirde 11/03/2024
4109563925	JULIANA NADALINE HAENISCH	98	SC02	RIO BRANCO DO SUL	ZACARIAS C.DE CRISTO, CE-EF M	MATEMATICA	5	R0063824-07/02/2024 a partirde 11/03/2024
4109563925	JULIANA NADALINE HAENISCH	98	SC02	RIO BRANCO DO SUL	ZACARIAS C.DE CRISTO, CE-EF M	MATEMATICA	5	R0063824-07/02/2024 a partirde 11/03/2024
89626788020	JULIANA PESSI MAYORCA	1	SC02	UNIAO DA VITORIA	TULIO DE FRANCA, C E-EFM N PROFIS	LINGUA PORTUGUESA	1	R0063824-07/02/2024 a partirde 08/04/2024
2966153903	JULIANA PIVETTA PADOAN	1	SC02	TERRA BOA	LEO KOHLER, E E C-M PROF-EF	PENSAMENTO COMPUTACIONAL	2	R0063824-07/02/2024 a partirde 01/02/2024
2966153903	JULIANA PIVETTA PADOAN	1	SC02	TERRA BOA	LEO KOHLER, E E C-M PROF-EF	PENSAMENTO COMPUTACIONAL	2	R0063824-07/02/2024 a partirde 01/02/2024
2966153903	JULIANA PIVETTA PADOAN	1	SC02	TERRA BOA	LEO KOHLER, E E C-M PROF-EF	PENSAMENTO COMPUTACIONAL	2	R0063824-07/02/2024 a partirde 01/02/2024
2966153903	JULIANA PIVETTA PADOAN	1	SC02	TERRA BOA	LEO KOHLER, E E C-M PROF-EF	PENSAMENTO COMPUTACIONAL	2	R0063824-07/02/2024 a partirde 01/02/2024
2966153903	JULIANA PIVETTA PADOAN	1	SC02	TERRA BOA	LEO KOHLER, E E C-M PROF-EF	PENSAMENTO COMPUTACIONAL	2	R0063824-07/02/2024 a partirde 01/02/2024
2966153903	JULIANA PIVETTA PADOAN	1	SC02	TERRA BOA	LEO KOHLER, E E C-M PROF-EF	PENSAMENTO COMPUTACIONAL	2	R0063824-07/02/2024 a partirde 01/02/2024
2966153903	JULIANA PIVETTA PADOAN	1	SC02	TERRA BOA	LEO KOHLER, E E C-M PROF-EF	PENSAMENTO COMPUTACIONAL	2	R0063824-07/02/2024 a partirde 01/02/2024
5036719913	JULIANA ROCCO BOSSO	2	SC02	COLORADO	CECILIA MEIRELES, C E C-M-EF M PROFIS	LINGUA INGLESA	1	R0063824-07/02/2024 a partirde 17/02/2024
5036719913	JULIANA ROCCO BOSSO	2	SC02	COLORADO	CECILIA MEIRELES, C E C-M-EF M PROFIS	LINGUA INGLESA	1	R0063824-07/02/2024 a partirde 17/02/2024
2126679985	JULIANA SCALIANTE BARBIERI AUGUSTI	1	SC02	SANTA MONICA	SANTA MONICA, C E-EF M	DOCENCIA ATEND EDUC ESP-INTEG	15	R0063824-07/02/2024 a partirde 01/02/2024
2812404930	JULIANA SCHENATO	3	SC02	CORONEL VIVIDA	ARNALDO BUSATO, C E-EFM N PROFIS	FUND HIST E METOD DA EDUC INF	2	R0122324-04/03/2024 a partirde 08/04/2024
4225768910	JULIANE BORGES DA ROSA	94	SC02	BOM JESUS DO SUL	BOM JESUS, C E-EF M	PROJETO DE VIDA I	2	R0063824-07/02/2024 a partirde 04/04/2024

4225768910	JULIANE BORGES DA ROSA	94	SC02	BOM JESUS DO SUL	BOM JESUS, C E-EF M	PROJETO DE VIDA I	2	R0063824-07/02/2024 a partirde 04/04/2024
4225768910	JULIANE BORGES DA ROSA	94	SC02	BOM JESUS DO SUL	BOM JESUS, C E-EF M	PROJETO DE VIDA I	2	R0063824-07/02/2024 a partirde 04/04/2024
4225768910	JULIANE BORGES DA ROSA	94	SC02	BOM JESUS DO SUL	BOM JESUS, C E-EF M	PROJETO DE VIDA I	2	R0063824-07/02/2024 a partirde 04/04/2024
4225768910	JULIANE BORGES DA ROSA	94	SC02	BOM JESUS DO SUL	BOM JESUS, C E-EF M	PROJETO DE VIDA I	2	R0063824-07/02/2024 a partirde 04/04/2024
4225768910	JULIANE BORGES DA ROSA	94	SC02	BOM JESUS DO SUL	BOM JESUS, C E-EF M	ARTE	1	R0063824-07/02/2024 a partirde 04/04/2024
4225768910	JULIANE BORGES DA ROSA	94	SC02	BOM JESUS DO SUL	BOM JESUS, C E-EF M	COMPONENTE CURRICULAR ELETIVO	2	R0063824-07/02/2024 a partirde 04/04/2024
4225768910	JULIANE BORGES DA ROSA	94	SC02	BOM JESUS DO SUL	BOM JESUS, C E-EF M	COMPONENTE CURRICULAR ELETIVO	2	R0063824-07/02/2024 a partirde 04/04/2024
3265164926	JULIANE CASSOL DE FREITAS	1	SC02	MANOEL RIBAS	CRISTO REI, E E DO C-EF	COMPONENTE CURRICULAR ELETIVO	1	R0063824-07/02/2024 a partirde 18/03/2024
4679653906	JULIANE DALLE LASTE MENIN	94	SC02	CAPANEMA	CIRILO, C E PE-EF M PROFIS	BIOLOGIA	1	R0063824-07/02/2024 a partirde 08/04/2024
4679653906	JULIANE DALLE LASTE MENIN	94	SC02	CAPANEMA	CIRILO, C E PE-EF M PROFIS	BIOLOGIA II	2	R0063824-07/02/2024 a partirde 08/04/2024
4679653906	JULIANE DALLE LASTE MENIN	94	SC02	CAPANEMA	CIRILO, C E PE-EF M PROFIS	BIOLOGIA II	1	R0063824-07/02/2024 a partirde 08/04/2024
4679653906	JULIANE DALLE LASTE MENIN	94	SC02	PLANALTO	SAO VALERIO, E E C-EF	CIENCIAS	3	R0063824-07/02/2024 a partirde 08/04/2024
4679653906	JULIANE DALLE LASTE MENIN	94	SC02	PLANALTO	SAO VALERIO, E E C-EF	CIENCIAS	3	R0063824-07/02/2024 a partirde 08/04/2024
4679653906	JULIANE DALLE LASTE MENIN	94	SC02	PLANALTO	SAO VALERIO, E E C-EF	CIENCIAS	2	R0063824-07/02/2024 a partirde 08/04/2024
4679653906	JULIANE DALLE LASTE MENIN	94	SC02	PLANALTO	SAO VALERIO, E E C-EF	CIENCIAS	3	R0063824-07/02/2024 a partirde 08/04/2024
3501266901	JULIANE SCHIOCHET GAZOLA	1	SC02	GUAIRA	SAMUEL BENCK, C E DO CVER-EF M	PROJETO DE VIDA	2	R0191224-02/04/2024 a partirde 08/04/2024
3501266901	JULIANE SCHIOCHET GAZOLA	1	SC02	GUAIRA	MARIA BOLWERK, E E DO CPROFA-EF	EDUCACAO FISICA	2	R0191224-02/04/2024 a partirde 08/04/2024
7304726989	JULIANO BROS	10	SC02	CHOPINZINHO	SANTA INES, C E C-EF M	PRATICAS EXPERIMENTAIS	1	R0063824-07/02/2024 a partirde 13/03/2024
7304726989	JULIANO BROS	10	SC02	CHOPINZINHO	SANTA INES, C E C-EF M	BIOLOGIA I	1	R0063824-07/02/2024 a partirde 01/02/2024
7304726989	JULIANO BROS	10	SC02	CHOPINZINHO	SANTA INES, C E C-EF M	BIOLOGIA I	1	R0063824-07/02/2024 a partirde 01/02/2024
2077479973	JULIANO DA CUNHA RODRIGUES	90	SC02	CURITIBA	ETELVINA C RIBAS, C E C-MPROFA-EF M P	MATEMATICA II	2	R0063824-07/02/2024 a partirde 01/03/2024
2077479973	JULIANO DA CUNHA RODRIGUES	90	SC02	CURITIBA	ETELVINA C RIBAS, C E C-MPROFA-EF M P	MATEMATICA II	2	R0063824-07/02/2024 a partirde 01/03/2024
875925928	JULIO CEZAR NIZER SUEKE DE OLIVEIRA	40	SC02	GUARAPUAVA	ANA VANDA BASSARA, C E-EF M PROF	ANALISE E PROJETOS	3	R0063824-07/02/2024 a partirde 18/03/2024
875925928	JULIO CEZAR NIZER SUEKE DE OLIVEIRA	40	SC02	GUARAPUAVA	ANA VANDA BASSARA, C E-EF M PROF	PROGRAMACAO BACK-END	4	R0122324-04/03/2024 a partirde 18/03/2024
875925928	JULIO CEZAR NIZER SUEKE DE OLIVEIRA	40	SC02	GUARAPUAVA	ANA VANDA BASSARA, C E-EF M PROF	ANALISE E PROJETO DE SISTEMAS	3	R0063824-07/02/2024 a partirde 18/03/2024
875925928	JULIO CEZAR NIZER SUEKE DE OLIVEIRA	40	SC02	GUARAPUAVA	ANA VANDA BASSARA, C E-EF M PROF	ROBOTICA EDUCACIONAL	2	R0063824-07/02/2024 a partirde 18/03/2024

Diário Oficial Certificado Digitalmente
O Departamento de Imprensa Oficial do Estado do Paraná, da garantia de autenticidade deste documento, desde que visualizado através do site http://www.imprensaoficial.pr.gov.br

875925928	JULIO CEZAR NIZER SUEKE DE OLIVEIRA	40	SC02	GUARAPUAVA	FRANCISCO C MARTINS, CE-M P	ANALISE E PROJETOS	1	R0063824-07/02/2024 a partirde 18/03/2024
875925928	JULIO CEZAR NIZER SUEKE DE OLIVEIRA	40	SC02	GUARAPUAVA	FRANCISCO C MARTINS, CE-M P	PROGRAMACAO NO DES DE SISTEMAS	4	R0191224-02/04/2024 a partirde 18/03/2024
875925928	JULIO CEZAR NIZER SUEKE DE OLIVEIRA	40	SC02	GUARAPUAVA	ANA VANDA BASSARA, C E-EF M PROF	ROBOTICA EDUCACIONAL	2	R0191224-02/04/2024 a partirde 26/03/2024
48112488991	JULIO CEZAR SUAKI	1	SC02	MARINGA	UNIDADE POLO, C E-EF MPROFIS	FISICA III	2	R0063824-07/02/2024 a partirde 16/03/2024
48112488991	JULIO CEZAR SUAKI	1	SC02	MARINGA	UNIDADE POLO, C E-EF MPROFIS	FISICA I	1	R0063824-07/02/2024 a partirde 16/03/2024
48112488991	JULIO CEZAR SUAKI	1	SC02	MARINGA	UNIDADE POLO, C E-EF MPROFIS	FISICA II	3	R0063824-07/02/2024 a partirde 16/03/2024
48112488991	JULIO CEZAR SUAKI	1	SC02	MARINGA	UNIDADE POLO, C E-EF MPROFIS	FISICA	2	R0063824-07/02/2024 a partirde 16/03/2024
48112488991	JULIO CEZAR SUAKI	1	SC02	MARINGA	UNIDADE POLO, C E-EF MPROFIS	FISICA	2	R0063824-07/02/2024 a partirde 16/03/2024
48112488991	JULIO CEZAR SUAKI	1	SC02	MARINGA	UNIDADE POLO, C E-EF MPROFIS	ROBOTICA	2	R0063824-07/02/2024 a partirde 16/03/2024
48112488991	JULIO CEZAR SUAKI	1	SC02	MARINGA	UNIDADE POLO, C E-EF MPROFIS	ROBOTICA	2	R0063824-07/02/2024 a partirde 16/03/2024
44792484987	JUREMA LURDES STEIN	1	SC02	CURITIBA	JOSE GUIMARAES, C E PROF-EM PROFIS	EDUCACAO FINANCEIRA	1	R0063824-07/02/2024 a partirde 02/04/2024
45986304934	JUSSARA TEREZINHA KASANOSKI	1	SC02	QUEDAS DO IGUACU	ALTO ALEGRE, C E C- EF M	QUIMICA I	3	R0122324-04/03/2024 a partirde 04/04/2024
45986304934	JUSSARA TEREZINHA KASANOSKI	1	SC02	QUEDAS DO IGUACU	ALTO ALEGRE, C E C- EF M	QUIMICA	2	R0191224-02/04/2024 a partirde 05/04/2024
79025463991	JUSSIMARY PEREIRA ARANTES	1	SC02	SANTO ANTONIO DA PLATINA	TIRADENTES, C E-EF M PROFIS	EMPREENDEDORISMO I	2	R0063824-07/02/2024 a partirde 27/03/2024
79025463991	JUSSIMARY PEREIRA ARANTES	1	SC02	SANTO ANTONIO DA PLATINA	TIRADENTES, C E-EF M PROFIS	HISTORIA	1	R0063824-07/02/2024 a partirde 27/03/2024
79025463991	JUSSIMARY PEREIRA ARANTES	1	SC02	SANTO ANTONIO DA PLATINA	TIRADENTES, C E-EF M PROFIS	SOCIOLOGIA	2	R0122324-04/03/2024 a partirde 27/03/2024
79025463991	JUSSIMARY PEREIRA ARANTES	1	SC02	SANTO ANTONIO DA PLATINA	TIRADENTES, C E-EF M PROFIS	FILOSOFIA	1	R0122324-04/03/2024 a partirde 27/03/2024
2652459902	KAREN KOCH FERNANDES DE SOUZA	1	SC02	PINHAIS	CENTRO EST EDUC PROFISNEWTON F MAIA	MANEJO E CONSERVACAO DOS SOLOS	6	R0063824-07/02/2024 a partirde 11/03/2024
2652459902	KAREN KOCH FERNANDES DE SOUZA	1	SC02	PINHAIS	CENTRO EST EDUC PROFISNEWTON F MAIA	MANEJO E CONSERVACAO DOS SOLOS	6	R0063824-07/02/2024 a partirde 11/03/2024
2652459902	KAREN KOCH FERNANDES DE SOUZA	1	SC02	PINHAIS	CENTRO EST EDUC PROFISNEWTON F MAIA	MANEJO E CONSERVACAO DOS SOLOS	3	R0063824-07/02/2024 a partirde 11/03/2024
703502999	KARINA KURMAN DE ALMEIDA	1	SC02	JACAREZINHO	LUIZ SETTI, C E-E F M P N	SOCIOLOGIA	2	R0191224-02/04/2024 a partirde 27/02/2024
2420931912	KARINA MANICA	1	SC02	CURITIBA	BENEDICTO J CORDEIRO, CE-EF M N PROFIS	EDUCACAO FISICA	1	R0063824-07/02/2024 a partirde 01/04/2024
925779970	KARINA MARTINS PEREIRA CORREIA DE LIMA	86	SC02	GUARAPUAVA	BENEDITO DE PAULA LOURO, C E C-EF M	ROBOTICA EDUCACIONAL	2	R0063824-07/02/2024 a partirde 19/03/2024
2345715944	KARINE SILVA	99	SC02	SAO MIGUEL DO IGUACU	PEDRO II, C E C D-EF M	PENSAMENTO LOGICO	2	R0122324-04/03/2024 a partirde 01/04/2024
2345715944	KARINE SILVA	99	SC02	SAO MIGUEL DO IGUACU	PEDRO II, C E C D-EF M	PENSAMENTO LOGICO	2	R0122324-04/03/2024 a partirde 01/04/2024
2345715944	KARINE SILVA	99	SC02	SAO MIGUEL DO IGUACU	PEDRO II, C E C D-EF M	MATEMATICA	4	R0122324-04/03/2024 a partirde 01/04/2024

2345715944	KARINE SILVA	99	SC02	SAO MIGUEL DO IGUACU	PEDRO II, C E C D-EF M	MATEMATICA	4	R0122324-04/03/2024 a partirde 01/04/2024
2345715944	KARINE SILVA	99	SC02	SAO MIGUEL DO IGUACU	PEDRO II, C E C D-EF M	ESTUDO ORIENTADO	3	R0122324-04/03/2024 a partirde 01/04/2024
3486777904	KARLA FERNANDA CASIRAGHI GOLON	3	SC02	MARMELEIRO	TELMO OCTAVIO MULLER,C E-EF N	PRATICAS EXPERIMENTAIS	1	R0063824-07/02/2024 a partirde 18/03/2024
3486777904	KARLA FERNANDA CASIRAGHI GOLON	3	SC02	MARMELEIRO	TELMO OCTAVIO MULLER,C E-EF N	PRATICAS EXPERIMENTAIS	1	R0063824-07/02/2024 a partirde 18/03/2024
3486777904	KARLA FERNANDA CASIRAGHI GOLON	3	SC02	MARMELEIRO	TELMO OCTAVIO MULLER,C E-EF N	PRATICAS EXPERIMENTAIS	1	R0063824-07/02/2024 a partirde 18/03/2024
3486777904	KARLA FERNANDA CASIRAGHI GOLON	3	SC02	MARMELEIRO	TELMO OCTAVIO MULLER,C E-EF N	PRATICAS EXPERIMENTAIS	1	R0063824-07/02/2024 a partirde 18/03/2024
3486777904	KARLA FERNANDA CASIRAGHI GOLON	3	SC02	MARMELEIRO	TELMO OCTAVIO MULLER,C E-EF N	PRATICAS EXPERIMENTAIS	1	R0063824-07/02/2024 a partirde 18/03/2024
3486777904	KARLA FERNANDA CASIRAGHI GOLON	3	SC02	MARMELEIRO	TELMO OCTAVIO MULLER,C E-EF N	PRATICAS EXPERIMENTAIS	1	R0063824-07/02/2024 a partirde 18/03/2024
3486777904	KARLA FERNANDA CASIRAGHI GOLON	3	SC02	MARMELEIRO	TELMO OCTAVIO MULLER,C E-EF N	PRATICAS EXPERIMENTAIS	1	R0063824-07/02/2024 a partirde 18/03/2024
3486777904	KARLA FERNANDA CASIRAGHI GOLON	3	SC02	MARMELEIRO	TELMO OCTAVIO MULLER,C E-EF N	PRATICAS EXPERIMENTAIS	1	R0063824-07/02/2024 a partirde 18/03/2024
3486777904	KARLA FERNANDA CASIRAGHI GOLON	3	SC02	MARMELEIRO	TELMO OCTAVIO MULLER,C E-EF N	PRATICAS EXPERIMENTAIS	1	R0063824-07/02/2024 a partirde 18/03/2024
2364411912	KARLA MULLER BONTORIN TELLES CUNHA	1	SC02	CURITIBA	POLIVALENTE DE CURITIBA, C E-EF M N P	PROJETO DE VIDA	2	R0191224-02/04/2024 a partirde 26/03/2024
862024994	KAROLINE BRITO VEIGA FURMANOVICZ	90	SC02	GUARAPUAVA	GUARAPUAVA, C E VISCDE-EF M N PROFIS	REDACAO E LEITURA	2	R0063824-07/02/2024 a partirde 19/03/2024
862024994	KAROLINE BRITO VEIGA FURMANOVICZ	90	SC02	GUARAPUAVA	GUARAPUAVA, C E VISCDE-EF M N PROFIS	REDACAO E LEITURA	2	R0063824-07/02/2024 a partirde 19/03/2024
9375754960	KAROLINE DE AZEVEDO FERREIRA RODRIGUES	3	SC02	ANDIRA	BARBOSA FERRAZ, C E-EFM	BIOLOGIA	2	R0063824-07/02/2024 a partirde 13/03/2024
9375754960	KAROLINE DE AZEVEDO FERREIRA RODRIGUES	3	SC02	ANDIRA	BARBOSA FERRAZ, C E-EFM	BIOLOGIA	2	R0063824-07/02/2024 a partirde 13/03/2024
9375754960	KAROLINE DE AZEVEDO FERREIRA RODRIGUES	3	SC02	ANDIRA	BARBOSA FERRAZ, C E-EFM	BIOLOGIA	2	R0191224-02/04/2024 a partirde 03/04/2024
9375754960	KAROLINE DE AZEVEDO FERREIRA RODRIGUES	3	SC02	ANDIRA	BARBOSA FERRAZ, C E-EFM	BIOLOGIA	2	R0191224-02/04/2024 a partirde 03/04/2024
9375754960	KAROLINE DE AZEVEDO FERREIRA RODRIGUES	3	SC02	ANDIRA	BARBOSA FERRAZ, C E-EFM	PREPARACAO POS-MEDIO	1	R0191224-02/04/2024 a partirde 03/04/2024
9375754960	KAROLINE DE AZEVEDO FERREIRA RODRIGUES	3	SC02	ANDIRA	BARBOSA FERRAZ, C E-EFM	PREPARACAO POS-MEDIO	1	R0063824-07/02/2024 a partirde 13/03/2024
9375754960	KAROLINE DE AZEVEDO FERREIRA RODRIGUES	3	SC02	ANDIRA	BARBOSA FERRAZ, C E-EFM	COMPONENTE CURRICULAR ELETIVO	2	R0063824-07/02/2024 a partirde 13/03/2024
9375754960	KAROLINE DE AZEVEDO FERREIRA RODRIGUES	3	SC02	ANDIRA	BARBOSA FERRAZ, C E-EFM	COMPONENTE CURRICULAR ELETIVO	2	R0191224-02/04/2024 a partirde 03/04/2024
9375754960	KAROLINE DE AZEVEDO FERREIRA RODRIGUES	3	SC02	ANDIRA	BARBOSA FERRAZ, C E-EFM	COMPONENTE CURRICULAR ELETIVO	2	R0191224-02/04/2024 a partirde 03/04/2024
9375754960	KAROLINE DE AZEVEDO FERREIRA RODRIGUES	3	SC02	ANDIRA	BARBOSA FERRAZ, C E-EFM	COMPONENTE CURRICULAR ELETIVO	2	R0063824-07/02/2024 a partirde 13/03/2024
9375754960	KAROLINE DE AZEVEDO FERREIRA RODRIGUES	3	SC02	ANDIRA	BARBOSA FERRAZ, C E-EFM	PRATICAS EXPERIMENTAIS	2	R0191224-02/04/2024 a partirde 03/04/2024
9375754960	KAROLINE DE AZEVEDO FERREIRA RODRIGUES	3	SC02	ANDIRA	BARBOSA FERRAZ, C E-EFM	PRATICAS EXPERIMENTAIS	2	R0122324-04/03/2024 a partirde 13/03/2024

Diário Oficial Certificado Digitalmente
O Departamento de Imprensa Oficial do Estado do Paraná, da garantia de autenticidade deste documento, desde que visualizado através do site http://www.imprensaoficial.pr.gov.br

9375754960	KAROLINE DE AZEVEDO FERREIRA RODRIGUES	3	SC02	ANDIRA	BARBOSA FERRAZ, C E-EFM	PRATICAS EXPERIMENTAIS	1	R0122324-04/03/2024 a partirde 13/03/2024
9375754960	KAROLINE DE AZEVEDO FERREIRA RODRIGUES	3	SC02	ANDIRA	BARBOSA FERRAZ, C E-EFM	PRATICAS EXPERIMENTAIS	1	R0122324-04/03/2024 a partirde 13/03/2024
9375754960	KAROLINE DE AZEVEDO FERREIRA RODRIGUES	3	SC02	ANDIRA	BARBOSA FERRAZ, C E-EFM	COMPONENTE CURRIC ELETIVO I	2	R0063824-07/02/2024 a partirde 13/03/2024
9375754960	KAROLINE DE AZEVEDO FERREIRA RODRIGUES	3	SC02	ANDIRA	BARBOSA FERRAZ, C E-EFM	COMPONENTE CURRIC ELETIVO I	2	R0191224-02/04/2024 a partirde 03/04/2024
4699770940	KAROLINE RODRIGUES	57	SC02	CAPANEMA	ROCHA POMBO, C E-EF M N	PRATICAS EXPERIMENTAIS	1	R0063824-07/02/2024 a partirde 04/03/2024
4699770940	KAROLINE RODRIGUES	57	SC02	CAPANEMA	ROCHA POMBO, C E-EF M N	PRATICAS EXPERIMENTAIS	1	R0063824-07/02/2024 a partirde 04/03/2024
4699770940	KAROLINE RODRIGUES	57	SC02	CAPANEMA	ROCHA POMBO, C E-EF M N	PRATICAS EXPERIMENTAIS	1	R0063824-07/02/2024 a partirde 04/03/2024
4699770940	KAROLINE RODRIGUES	57	SC02	CAPANEMA	ROCHA POMBO, C E-EF M N	PRATICAS EXPERIMENTAIS	1	R0063824-07/02/2024 a partirde 04/03/2024
4699770940	KAROLINE RODRIGUES	57	SC02	CAPANEMA	ROCHA POMBO, C E-EF M N	PRATICAS EXPERIMENTAIS	1	R0063824-07/02/2024 a partirde 04/03/2024
4699770940	KAROLINE RODRIGUES	57	SC02	CAPANEMA	ROCHA POMBO, C E-EF M N	PRATICAS EXPERIMENTAIS	1	R0063824-07/02/2024 a partirde 04/03/2024
4699770940	KAROLINE RODRIGUES	57	SC02	CAPANEMA	ROCHA POMBO, C E-EF M N	CIENCIAS	3	R0063824-07/02/2024 a partirde 04/03/2024
4699770940	KAROLINE RODRIGUES	57	SC02	CAPANEMA	ROCHA POMBO, C E-EF M N	CIENCIAS	3	R0063824-07/02/2024 a partirde 04/03/2024
4699770940	KAROLINE RODRIGUES	57	SC02	CAPANEMA	ROCHA POMBO, C E-EF M N	CIENCIAS	3	R0063824-07/02/2024 a partirde 04/03/2024
3660743933	KASSIA ALESSANDRA DA COSTA RODRIGUES	4	SC02	RANCHO ALEGRE	PAULINA PACIFICO BORSARI, C E-EF M	PROTAGONISMO	1	R0063824-07/02/2024 a partirde 22/03/2024
3660743933	KASSIA ALESSANDRA DA COSTA RODRIGUES	4	SC02	RANCHO ALEGRE	PAULINA PACIFICO BORSARI, C E-EF M	PROTAGONISMO	1	R0063824-07/02/2024 a partirde 22/03/2024
3660743933	KASSIA ALESSANDRA DA COSTA RODRIGUES	4	SC02	RANCHO ALEGRE	PAULINA PACIFICO BORSARI, C E-EF M	PROTAGONISMO	1	R0063824-07/02/2024 a partirde 22/03/2024
65934954415	KATIA DE FATIMA LIMA WINTER	1	SC02	CURITIBA	LUIZA ROSS, C E C-M PROFA-EF M P	HISTORIA I	1	R0063824-07/02/2024 a partirde 08/04/2024
4260882988	KATIA FERNANDES LOPEZ DE SOUZA	5	SC02	ARAPONGAS	EMILIO DE MENEZES, C E-EF M N PROFIS	LINGUA PORTUGUESA	3	R0191224-02/04/2024 a partirde 08/04/2024
4260882988	KATIA FERNANDES LOPEZ DE SOUZA	5	SC02	ARAPONGAS	EMILIO DE MENEZES, C E-EF M N PROFIS	LINGUA PORTUGUESA	4	R0191224-02/04/2024 a partirde 08/04/2024
3931642925	KEILLA CRISTINA ARSIE CAMARGO	91	SC02	BOCAIUVA DO SUL	QUIELSE C DA SILVA,C ECON-EF M P N	MATEMATICA III	2	R0063824-07/02/2024 a partirde 18/03/2024
456643907	KELCILENE IMAI FRANCA	1	SC02	SANTO ANTONIO DA PLATINA	TIRADENTES, C E-EF M PROFIS	QUIMICA I	3	R0063824-07/02/2024 a partirde 19/03/2024
456643907	KELCILENE IMAI FRANCA	1	SC02	SANTO ANTONIO DA PLATINA	TIRADENTES, C E-EF M PROFIS	QUIMICA	2	R0063824-07/02/2024 a partirde 19/03/2024
456643907	KELCILENE IMAI FRANCA	1	SC02	SANTO ANTONIO DA PLATINA	TIRADENTES, C E-EF M PROFIS	QUIMICA	2	R0063824-07/02/2024 a partirde 19/03/2024
456643907	KELCILENE IMAI FRANCA	1	SC02	SANTO ANTONIO DA PLATINA	TIRADENTES, C E-EF M PROFIS	QUIMICA	2	R0063824-07/02/2024 a partirde 19/03/2024
3309106985	KELI APARECIDA SCHEIFER	2	SC02	COLOMBO	GUARAITUBA, C E DE-EF M	EDUCACAO FISICA	2	R0063824-07/02/2024 a partirde 01/02/2024
2336832917	KELIN APARECIDA CACIATORI POLAKOWSKI	1	SC02	SAO JOSE DOS PINHAIS	COSTA VIANA, C E-EF MPROFIS N	EDUCACAO FISICA	1	R0063824-07/02/2024 a partirde 08/04/2024

3043176910	KELLI CRISTINA DE SOUZA	2	SC02	ARAUCARIA	JULIO SZYMANSKI, C E PROF-E F M P N	LIBRAS	2	R0063824-07/02/2024 a partirde 07/03/2024
3043176910	KELLI CRISTINA DE SOUZA	2	SC02	ARAUCARIA	JULIO SZYMANSKI, C E PROF-E F M P N	LIBRAS	2	R0063824-07/02/2024 a partirde 07/03/2024
3043176910	KELLI CRISTINA DE SOUZA	2	SC02	ARAUCARIA	JULIO SZYMANSKI, C E PROF-E F M P N	PRATICA DE FORMACAO (EST SUP)	3	R0063824-07/02/2024 a partirde 07/03/2024
75921600997	KELLI CRISTINA GALVANI VIEIRA	2	SC02	CAMPO MOURAO	BOSCO, C E D-EF M PROFIS	MATEMATICA	4	R0063824-07/02/2024 a partirde 26/03/2024
75921600997	KELLI CRISTINA GALVANI VIEIRA	2	SC02	CAMPO MOURAO	BOSCO, C E D-EF M PROFIS	EDUCACAO FINANCEIRA	1	R0063824-07/02/2024 a partirde 26/03/2024
75921600997	KELLI CRISTINA GALVANI VIEIRA	2	SC02	CAMPO MOURAO	BOSCO, C E D-EF M PROFIS	EDUCACAO FINANCEIRA	2	R0063824-07/02/2024 a partirde 26/03/2024
75921600997	KELLI CRISTINA GALVANI VIEIRA	2	SC02	CAMPO MOURAO	BOSCO, C E D-EF M PROFIS	EDUCACAO FINANCEIRA	1	R0063824-07/02/2024 a partirde 26/03/2024
75921600997	KELLI CRISTINA GALVANI VIEIRA	2	SC02	CAMPO MOURAO	BOSCO, C E D-EF M PROFIS	EDUCACAO FINANCEIRA	2	R0063824-07/02/2024 a partirde 26/03/2024
75921600997	KELLI CRISTINA GALVANI VIEIRA	2	SC02	CAMPO MOURAO	BOSCO, C E D-EF M PROFIS	EDUCACAO FINANCEIRA	1	R0063824-07/02/2024 a partirde 26/03/2024
75921600997	KELLI CRISTINA GALVANI VIEIRA	2	SC02	CAMPO MOURAO	BOSCO, C E D-EF M PROFIS	EDUCACAO FINANCEIRA	1	R0063824-07/02/2024 a partirde 26/03/2024
75921600997	KELLI CRISTINA GALVANI VIEIRA	2	SC02	CAMPO MOURAO	BOSCO, C E D-EF M PROFIS	EDUCACAO FINANCEIRA	2	R0063824-07/02/2024 a partirde 26/03/2024
3495373993	KELLIN MIORANZA PEREIRA	94	SC02	SAUDADE DO IGUACU	CAXIAS, C E DQ DE-EF MPROFIS	CIENCIAS	3	R0063824-07/02/2024 a partirde 26/02/2024
3495373993	KELLIN MIORANZA PEREIRA	94	SC02	SAUDADE DO IGUACU	CAXIAS, C E DQ DE-EF MPROFIS	PROJETO DE VIDA	1	R0063824-07/02/2024 a partirde 26/02/2024
3495373993	KELLIN MIORANZA PEREIRA	94	SC02	SAUDADE DO IGUACU	CAXIAS, C E DQ DE-EF MPROFIS	BIOLOGIA II	3	R0063824-07/02/2024 a partirde 26/02/2024
3495373993	KELLIN MIORANZA PEREIRA	94	SC02	SAUDADE DO IGUACU	CAXIAS, C E DQ DE-EF MPROFIS	FISICA	2	R0063824-07/02/2024 a partirde 26/02/2024
3495373993	KELLIN MIORANZA PEREIRA	94	SC02	SAUDADE DO IGUACU	CAXIAS, C E DQ DE-EF MPROFIS	FISICA	2	R0063824-07/02/2024 a partirde 26/02/2024
3495373993	KELLIN MIORANZA PEREIRA	94	SC02	SAUDADE DO IGUACU	CAXIAS, C E DQ DE-EF MPROFIS	FISICA II	3	R0063824-07/02/2024 a partirde 26/02/2024
4351603976	KELLY CRISTINE GUSMAO BELO	1	SC02	PARANAGUA	REGINA M B DE MELLO, C EPROFA-EF M	ATIV COMP MAIS APREND 1	2	R0122324-04/03/2024 a partirde 17/02/2024
606765905	KELLY SIMONE BORGES	1	SC02	MANOEL RIBAS	RENI C GAMPER, C E PROFA-EF M PROFIS N	GEOGRAFIA	1	R0122324-04/03/2024 a partirde 15/03/2024
4722152993	KIM SAIKI	1	SC02	MARINGA	KENNEDY, C E PRES-EF MPROFIS	GEOGRAFIA I	3	R0122324-04/03/2024 a partirde 12/03/2024
4722152993	KIM SAIKI	1	SC02	MARINGA	KENNEDY, C E PRES-EF MPROFIS	ESTUDO ORIENTADO	3	R0063824-07/02/2024 a partirde 12/03/2024
4722152993	KIM SAIKI	1	SC02	MARINGA	KENNEDY, C E PRES-EF MPROFIS	COMPONENTE CURRICULAR ELETIVO	2	R0063824-07/02/2024 a partirde 12/03/2024
35626030883	LAERTE APARECIDO DE CAMARGO	10	SC02	PIRAQUARA	PLANTA DEODORO, C E C-M EF M	ENSINO RELIGIOSO	1	R0063824-07/02/2024 a partirde 26/02/2024
35626030883	LAERTE APARECIDO DE CAMARGO	10	SC02	PIRAQUARA	PLANTA DEODORO, C E C-M EF M	ENSINO RELIGIOSO	1	R0063824-07/02/2024 a partirde 26/02/2024
35626030883	LAERTE APARECIDO DE CAMARGO	10	SC02	PIRAQUARA	PLANTA DEODORO, C E C-M EF M	ENSINO RELIGIOSO	1	R0063824-07/02/2024 a partirde 26/02/2024
35626030883	LAERTE APARECIDO DE CAMARGO	10	SC02	PIRAQUARA	PLANTA DEODORO, C E C-M EF M	ENSINO RELIGIOSO	1	R0063824-07/02/2024 a partirde 26/02/2024

Diário Oficial Certificado Digitalmente
O Departamento de Imprensa Oficial do Estado do Paraná, da garantia de autenticidade deste documento, desde que visualizado através do site http://www.imprensaoficial.pr.gov.br

35626030883	LAERTE APARECIDO DE CAMARGO	10	SC02	PIRAQUARA	PLANTA DEODORO, C E C-M EF M	ENSINO RELIGIOSO	1	R0063824-07/02/2024 a partirde 26/02/2024
35626030883	LAERTE APARECIDO DE CAMARGO	10	SC02	PIRAQUARA	PLANTA DEODORO, C E C-M EF M	ENSINO RELIGIOSO	1	R0063824-07/02/2024 a partirde 26/02/2024
35626030883	LAERTE APARECIDO DE CAMARGO	10	SC02	PIRAQUARA	PLANTA DEODORO, C E C-M EF M	ENSINO RELIGIOSO	1	R0063824-07/02/2024 a partirde 26/02/2024
35626030883	LAERTE APARECIDO DE CAMARGO	10	SC02	PIRAQUARA	PLANTA DEODORO, C E C-M EF M	CIDADANIA E CIVISMO	1	R0063824-07/02/2024 a partirde 26/02/2024
35626030883	LAERTE APARECIDO DE CAMARGO	10	SC02	PIRAQUARA	PLANTA DEODORO, C E C-M EF M	CIDADANIA E CIVISMO	1	R0063824-07/02/2024 a partirde 26/02/2024
35626030883	LAERTE APARECIDO DE CAMARGO	10	SC02	PIRAQUARA	PLANTA DEODORO, C E C-M EF M	CIDADANIA E CIVISMO	1	R0063824-07/02/2024 a partirde 26/02/2024
35626030883	LAERTE APARECIDO DE CAMARGO	10	SC02	PIRAQUARA	PLANTA DEODORO, C E C-M EF M	CIDADANIA E CIVISMO	1	R0063824-07/02/2024 a partirde 26/02/2024
35626030883	LAERTE APARECIDO DE CAMARGO	10	SC02	PIRAQUARA	PLANTA DEODORO, C E C-M EF M	CIDADANIA E CIVISMO	1	R0063824-07/02/2024 a partirde 26/02/2024
35626030883	LAERTE APARECIDO DE CAMARGO	10	SC02	PIRAQUARA	PLANTA DEODORO, C E C-M EF M	CIDADANIA E CIVISMO	1	R0063824-07/02/2024 a partirde 26/02/2024
35626030883	LAERTE APARECIDO DE CAMARGO	10	SC02	PIRAQUARA	PLANTA DEODORO, C E C-M EF M	CIDADANIA E CIVISMO	1	R0122324-04/03/2024 a partirde 26/02/2024
41863849831	LAIS VITORIA MOREIRA BONIFACIO	1	SC02	MARINGA	APLICACAO PED DA UEM, CDE-EF M	SOCIOLOGIA	2	R0063824-07/02/2024 a partirde 09/04/2024
41863849831	LAIS VITORIA MOREIRA BONIFACIO	1	SC02	MARINGA	APLICACAO PED DA UEM, CDE-EF M	SOCIOLOGIA	2	R0063824-07/02/2024 a partirde 09/04/2024
41863849831	LAIS VITORIA MOREIRA BONIFACIO	1	SC02	MARINGA	APLICACAO PED DA UEM, CDE-EF M	SOCIOLOGIA	2	R0063824-07/02/2024 a partirde 09/04/2024
81064608949	LARA MONTANINI MENDES BREVE	1	SC02	CORNELIO PROCOPIO	CRISTO REI, C E-NORMAL PROFIS	PRATICA DE FORMACAO (EST SUP)	1	R0122324-04/03/2024 a partirde 14/03/2024
23488662268	LARIDANI PASSARIN CORSO	90	SC02	QUEDAS DO IGUACU	SIGISMUNDO, C E PE-EF MN PROFIS	PRATICA DE FORMACAO (EST SUP)	1	R0063824-07/02/2024 a partirde 08/04/2024
3637909936	LARISSA APARECIDA RODRIGUES BROTTO	1	SC02	CURITIBA	PAULO LEMINSKI, C E-EF MN PROFIS	LINGUA PORTUGUESA	3	R0063824-07/02/2024 a partirde 01/02/2024
3637909936	LARISSA APARECIDA RODRIGUES BROTTO	1	SC02	CURITIBA	PAULO LEMINSKI, C E-EF MN PROFIS	LINGUA PORTUGUESA	3	R0063824-07/02/2024 a partirde 01/02/2024
7527342960	LAUANY PUGINA SILVA VALDO	2	SC02	ASTORGA	ADOLPHO O FRANCO, C EGOV- EF M PROFIS	PENSAMENTO COMPUTACIONAL	2	R0063824-07/02/2024 a partirde 29/02/2024
7527342960	LAUANY PUGINA SILVA VALDO	2	SC02	ASTORGA	ADOLPHO O FRANCO, C EGOV- EF M PROFIS	PENSAMENTO COMPUTACIONAL	2	R0063824-07/02/2024 a partirde 29/02/2024
7527342960	LAUANY PUGINA SILVA VALDO	2	SC02	ASTORGA	ADOLPHO O FRANCO, C EGOV- EF M PROFIS	PENSAMENTO COMPUTACIONAL	2	R0063824-07/02/2024 a partirde 29/02/2024
7527342960	LAUANY PUGINA SILVA VALDO	2	SC02	ASTORGA	ADOLPHO O FRANCO, C EGOV- EF M PROFIS	PENSAMENTO COMPUTACIONAL	2	R0063824-07/02/2024 a partirde 29/02/2024
7527342960	LAUANY PUGINA SILVA VALDO	2	SC02	ASTORGA	ADOLPHO O FRANCO, C EGOV- EF M PROFIS	PENSAMENTO COMPUTACIONAL	2	R0063824-07/02/2024 a partirde 29/02/2024
7527342960	LAUANY PUGINA SILVA VALDO	2	SC02	ASTORGA	ADOLPHO O FRANCO, C EGOV- EF M PROFIS	PENSAMENTO COMPUTACIONAL	2	R0191224-02/04/2024 a partirde 29/02/2024
4343807924	LAUDICEIA ROCHA COUTINHO	99	SC02	SAO JOSE DOS PINHAIS	GUATUPE, C E-EF M	DOCENCIA E MEDIO-SALA REC	15	R0063824-07/02/2024 a partirde 02/02/2024
40201759934	LAURA ELIZETE NACONESKI	1	SC02	PAULA FREITAS	JOAO DE LARA, C E DO C-EIEF M	HISTORIA I	1	R0063824-07/02/2024 a partirde 20/03/2024

28197690987	LAURA LOPES DE PAIVA	2	SC02	MARINGA	MARCO A PIMENTA, C E-EFM	LINGUA PORTUGUESA I	1	R0063824-07/02/2024 a partirde 08/04/2024
38883872053	LAURI PEDRO LUVIZON	97	SC02	ITAIPULANDIA	COSTA E SILVA, C E-E F MPROFIS	EDUCACAO FISICA	1	R0063824-07/02/2024 a partirde 08/04/2024
38883872053	LAURI PEDRO LUVIZON	97	SC02	ITAIPULANDIA	COSTA E SILVA, C E-E F MPROFIS	EDUCACAO FISICA	1	R0191224-02/04/2024 a partirde 08/04/2024
38883872053	LAURI PEDRO LUVIZON	97	SC02	ITAIPULANDIA	COSTA E SILVA, C E-E F MPROFIS	EDUCACAO FISICA	1	R0191224-02/04/2024 a partirde 08/04/2024
88453219915	LAUSELI FERNANDES DE AZEVEDO AMES	1	SC02	MARINGA	GASTAO VIDIGAL, C E DR-EF M PROFIS	MATEMATICA	5	R0063824-07/02/2024 a partirde 09/04/2024
88453219915	LAUSELI FERNANDES DE AZEVEDO AMES	1	SC02	MARINGA	GASTAO VIDIGAL, C E DR-EF M PROFIS	MATEMATICA	5	R0063824-07/02/2024 a partirde 09/04/2024
88453219915	LAUSELI FERNANDES DE AZEVEDO AMES	1	SC02	MARINGA	GASTAO VIDIGAL, C E DR-EF M PROFIS	MATEMATICA	5	R0063824-07/02/2024 a partirde 09/04/2024
56255438015	LEANDRA BEVILAQUA TREVISAN	2	SC02	PALOTINA	RIO BRANCO, C E C-M BARDO-EF M	QUIMICA	1	R0063824-07/02/2024 a partirde 08/04/2024
4151153969	LEANDRO DE OLIVEIRA	2	SC02	ARAUCARIA	JULIO SZYMANSKI, C E PROF-E F M P N	FISICA	2	R0122324-04/03/2024 a partirde 23/02/2024
4151153969	LEANDRO DE OLIVEIRA	2	SC02	ARAUCARIA	JULIO SZYMANSKI, C E PROF-E F M P N	FISICA	2	R0191224-02/04/2024 a partirde 25/03/2024
4151153969	LEANDRO DE OLIVEIRA	2	SC02	ARAUCARIA	JULIO SZYMANSKI, C E PROF-E F M P N	FISICA	2	R0191224-02/04/2024 a partirde 23/02/2024
4151153969	LEANDRO DE OLIVEIRA	2	SC02	ARAUCARIA	CECILIA MEIRELES, C E-EFM	MATEMATICA	4	R0122324-04/03/2024 a partirde 01/04/2024
4151153969	LEANDRO DE OLIVEIRA	2	SC02	ARAUCARIA	CECILIA MEIRELES, C E-EFM	MATEMATICA	4	R0122324-04/03/2024 a partirde 01/04/2024
4151153969	LEANDRO DE OLIVEIRA	2	SC02	ARAUCARIA	CECILIA MEIRELES, C E-EFM	MATEMATICA	4	R0122324-04/03/2024 a partirde 01/04/2024
4151153969	LEANDRO DE OLIVEIRA	2	SC02	ARAUCARIA	CECILIA MEIRELES, C E-EFM	EDUCACAO FINANCEIRA	1	R0122324-04/03/2024 a partirde 01/04/2024
3183159988	LEANDRO GARCIA NIEHUES	3	SC02	LONDRINA	MACHADO DE ASSIS, C E-EF M	ESTUDO ORIENTADO	3	R0063824-07/02/2024 a partirde 03/04/2024
3183159988	LEANDRO GARCIA NIEHUES	3	SC02	LONDRINA	MACHADO DE ASSIS, C E-EF M	PROTAGONISMO	1	R0063824-07/02/2024 a partirde 03/04/2024
3183159988	LEANDRO GARCIA NIEHUES	3	SC02	LONDRINA	MACHADO DE ASSIS, C E-EF M	PROTAGONISMO	1	R0063824-07/02/2024 a partirde 03/04/2024
3183159988	LEANDRO GARCIA NIEHUES	3	SC02	LONDRINA	MACHADO DE ASSIS, C E-EF M	PROTAGONISMO	1	R0063824-07/02/2024 a partirde 03/04/2024
3638050955	LEANDRO JOSE ANDRADE	1	SC02	PATO BRANCO	SAO ROQUE, C E DO C-EFM	FISICA	2	R0191224-02/04/2024 a partirde 22/03/2024
3638050955	LEANDRO JOSE ANDRADE	1	SC02	PATO BRANCO	SAO ROQUE, C E DO C-EFM	FISICA	2	R0191224-02/04/2024 a partirde 22/03/2024
3638050955	LEANDRO JOSE ANDRADE	1	SC02	PATO BRANCO	POL MILITAR, C DA-EF M	APROFUNDAMENTO EM ESTATISTICA	1	R0063824-07/02/2024 a partirde 22/03/2024
3638050955	LEANDRO JOSE ANDRADE	1	SC02	PATO BRANCO	POL MILITAR, C DA-EF M	MATEMATICA	6	R0063824-07/02/2024 a partirde 22/03/2024
3638050955	LEANDRO JOSE ANDRADE	1	SC02	VITORINO	HENRIQUE VICENZI, C EPE-EF M N PROFIS	MATEMATICA I	3	R0191224-02/04/2024 a partirde 22/03/2024
3638050955	LEANDRO JOSE ANDRADE	1	SC02	VITORINO	HENRIQUE VICENZI, C EPE-EF M N PROFIS	MATEMATICA III	2	R0191224-02/04/2024 a partirde 04/04/2024
3638050955	LEANDRO JOSE ANDRADE	1	SC02	VITORINO	HENRIQUE VICENZI, C EPE-EF M N PROFIS	MATEMATICA III	2	R0191224-02/04/2024 a partirde 18/03/2024

Diário Oficial Certificado Digitalmente
O Departamento de Imprensa Oficial do Estado do Paraná, da garantia de autenticidade deste documento, desde que visualizado através do site http://www.imprensaoficial.pr.gov.br

3638050955	LEANDRO JOSE ANDRADE	1	SC02	VITORINO	HENRIQUE VICENZI, C EPE-EF M N PROFIS	EDUCACAO FINANCEIRA	2	R0191224-02/04/2024 a partirde 18/03/2024
3638050955	LEANDRO JOSE ANDRADE	1	SC02	VITORINO	HENRIQUE VICENZI, C EPE-EF M N PROFIS	EDUCACAO FINANCEIRA	2	R0191224-02/04/2024 a partirde 04/04/2024
8248972933	LEANDRO MIRANDA SINCERO	4	SC02	APUCARANA	CEEBJA PROFA LINDA E AMIYADI-EF M	EDUCACAO FINANCEIRA	4	R0191224-02/04/2024 a partirde 11/03/2024
4025860937	LEANDRO POLICHUK	2	SC02	CASTRO	VESPASIANO C MELLO,C EMJR-EF M PROFIS N	MATEMATICA	5	R0063824-07/02/2024 a partirde 27/03/2024
4025860937	LEANDRO POLICHUK	2	SC02	CASTRO	VESPASIANO C MELLO,C EMJR-EF M PROFIS N	MATEMATICA	5	R0063824-07/02/2024 a partirde 27/03/2024
4025860937	LEANDRO POLICHUK	2	SC02	CASTRO	VESPASIANO C MELLO,C EMJR-EF M PROFIS N	MATEMATICA	5	R0063824-07/02/2024 a partirde 27/03/2024
2426574941	LEANDRO SALVADOR	1	SC02	SALGADO FILHO	ANCHIETA, C E PE-EF M	MATEMATICA	1	R0063824-07/02/2024 a partirde 08/04/2024
3069908900	LEDA MARQUES DA SILVA	1	SC02	RONCADOR	ALTO SAO JOAO, C E C DE-EF M	QUIMICA I	3	R0191224-02/04/2024 a partirde 25/03/2024
3069908900	LEDA MARQUES DA SILVA	1	SC02	RONCADOR	ALTO SAO JOAO, C E C DE-EF M	QUIMICA I	1	R0191224-02/04/2024 a partirde 13/04/2024
3069908900	LEDA MARQUES DA SILVA	1	SC02	RONCADOR	ALTO SAO JOAO, C E C DE-EF M	QUIMICA I	1	R0122324-04/03/2024 a partirde 25/03/2024
3069908900	LEDA MARQUES DA SILVA	1	SC02	RONCADOR	ALTO SAO JOAO, C E C DE-EF M	PROJETO DE VIDA I	3	R0191224-02/04/2024 a partirde 25/03/2024
3069908900	LEDA MARQUES DA SILVA	1	SC02	RONCADOR	ALTO SAO JOAO, C E C DE-EF M	PROJETO DE VIDA I	3	R0191224-02/04/2024 a partirde 25/03/2024
3069908900	LEDA MARQUES DA SILVA	1	SC02	RONCADOR	ALTO SAO JOAO, C E C DE-EF M	PROJETO DE VIDA I	3	R0191224-02/04/2024 a partirde 25/03/2024
3069908900	LEDA MARQUES DA SILVA	1	SC02	RONCADOR	ALTO SAO JOAO, C E C DE-EF M	PROJETO DE VIDA I	2	R0122324-04/03/2024 a partirde 22/03/2024
3069908900	LEDA MARQUES DA SILVA	1	SC02	RONCADOR	ALTO SAO JOAO, C E C DE-EF M	PROJETO DE VIDA I	3	R0122324-04/03/2024 a partirde 25/03/2024
3069908900	LEDA MARQUES DA SILVA	1	SC02	RONCADOR	ALTO SAO JOAO, C E C DE-EF M	PROJETO DE VIDA I	3	R0191224-02/04/2024 a partirde 13/04/2024
3069908900	LEDA MARQUES DA SILVA	1	SC02	RONCADOR	ALTO SAO JOAO, C E C DE-EF M	PROJETO DE VIDA I	3	R0191224-02/04/2024 a partirde 13/04/2024
3069908900	LEDA MARQUES DA SILVA	1	SC02	RONCADOR	ALTO SAO JOAO, C E C DE-EF M	PREPARACAO POS-MEDIO	2	R0191224-02/04/2024 a partirde 25/03/2024
3069908900	LEDA MARQUES DA SILVA	1	SC02	RONCADOR	ALTO SAO JOAO, C E C DE-EF M	PREPARACAO POS-MEDIO	2	R0191224-02/04/2024 a partirde 13/04/2024
3069908900	LEDA MARQUES DA SILVA	1	SC02	RONCADOR	ALTO SAO JOAO, C E C DE-EF M	PREPARACAO POS-MEDIO	2	R0122324-04/03/2024 a partirde 22/03/2024
3069908900	LEDA MARQUES DA SILVA	1	SC02	RONCADOR	ALTO SAO JOAO, C E C DE-EF M	PROTAGONISMO	1	R0122324-04/03/2024 a partirde 22/03/2024
3069908900	LEDA MARQUES DA SILVA	1	SC02	RONCADOR	ALTO SAO JOAO, C E C DE-EF M	ESTUDO ORIENTADO	2	R0191224-02/04/2024 a partirde 25/03/2024
3069908900	LEDA MARQUES DA SILVA	1	SC02	RONCADOR	ALTO SAO JOAO, C E C DE-EF M	ESTUDO ORIENTADO	2	R0191224-02/04/2024 a partirde 13/04/2024
3069908900	LEDA MARQUES DA SILVA	1	SC02	RONCADOR	ALTO SAO JOAO, C E C DE-EF M	ESTUDO ORIENTADO	2	R0122324-04/03/2024 a partirde 25/03/2024
3069908900	LEDA MARQUES DA SILVA	1	SC02	RONCADOR	ALTO SAO JOAO, C E C DE-EF M	ESTUDO ORIENTADO	2	R0191224-02/04/2024 a partirde 25/03/2024
3069908900	LEDA MARQUES DA SILVA	1	SC02	RONCADOR	ALTO SAO JOAO, C E C DE-EF M	ESTUDO ORIENTADO	2	R0191224-02/04/2024 a partirde 25/03/2024

3069908900	LEDA MARQUES DA SILVA	1	SC02	RONCADOR	ALTO SAO JOAO, C E C DE-EF M	ESTUDO ORIENTADO	2	R0122324-04/03/2024 a partirde 25/03/2024
3069908900	LEDA MARQUES DA SILVA	1	SC02	RONCADOR	ALTO SAO JOAO, C E C DE-EF M	ESTUDO ORIENTADO	2	R0122324-04/03/2024 a partirde 25/03/2024
756752930	LEDA PATRICIA NOVAK HANYSZ	91	SC02	MANDIRITUBA	MIREILLE M F Z MACHADO,C E C-M PR-EF M	MATEMATICA	5	R0063824-07/02/2024 a partirde 06/03/2024
756752930	LEDA PATRICIA NOVAK HANYSZ	91	SC02	MANDIRITUBA	MIREILLE M F Z MACHADO,C E C-M PR-EF M	MATEMATICA	5	R0063824-07/02/2024 a partirde 06/03/2024
756752930	LEDA PATRICIA NOVAK HANYSZ	91	SC02	MANDIRITUBA	MIREILLE M F Z MACHADO,C E C-M PR-EF M	MATEMATICA	5	R0063824-07/02/2024 a partirde 06/03/2024
3327202923	LEILA APARECIDA GONCALVES GUIMARAES	2	SC02	LAPA	CONTESTADO, C E C-EF M	EDUCACAO FISICA I	2	R0063824-07/02/2024 a partirde 01/02/2024
76188647991	LEILA CRISTIANE MARTINELLO	1	SC02	QUEDAS DO IGUACU	ALTO ALEGRE, C E C- EF M	LINGUA PORTUGUESA	3	R0191224-02/04/2024 a partirde 04/04/2024
5316876946	LEILA MARA BETTAO	92	SC02	SAO TOME	PEDRO FECCHIO, C E-EF M	EDUCACAO FISICA	3	R0063824-07/02/2024 a partirde 19/03/2024
5316876946	LEILA MARA BETTAO	92	SC02	SAO TOME	PEDRO FECCHIO, C E-EF M	EDUCACAO FISICA	2	R0063824-07/02/2024 a partirde 19/03/2024
5316876946	LEILA MARA BETTAO	92	SC02	SAO TOME	PEDRO FECCHIO, C E-EF M	EDUCACAO FISICA	2	R0063824-07/02/2024 a partirde 19/03/2024
5316876946	LEILA MARA BETTAO	92	SC02	SAO TOME	PEDRO FECCHIO, C E-EF M	EDUCACAO FISICA	2	R0063824-07/02/2024 a partirde 19/03/2024
5316876946	LEILA MARA BETTAO	92	SC02	SAO TOME	SANTOS DUMONT, C E-EMN	PROJETO DE VIDA	1	R0063824-07/02/2024 a partirde 19/03/2024
5316876946	LEILA MARA BETTAO	92	SC02	SAO TOME	SANTOS DUMONT, C E-EMN	EDUCACAO FISICA	1	R0063824-07/02/2024 a partirde 19/03/2024
5316876946	LEILA MARA BETTAO	92	SC02	SAO TOME	SANTOS DUMONT, C E-EMN	PSICOMOTRICIDADE	2	R0122324-04/03/2024 a partirde 19/03/2024
53153464987	LELIANE DE CASTRO BITTENCOURT	1	SC02	CURITIBA	PAULA GOMES, C E-EF MPROFIS	CIENCIAS	3	R0063824-07/02/2024 a partirde 08/04/2024
53153464987	LELIANE DE CASTRO BITTENCOURT	1	SC02	CURITIBA	PAULA GOMES, C E-EF MPROFIS	CIENCIAS	3	R0063824-07/02/2024 a partirde 08/04/2024
53153464987	LELIANE DE CASTRO BITTENCOURT	1	SC02	CURITIBA	PAULA GOMES, C E-EF MPROFIS	CIENCIAS	3	R0063824-07/02/2024 a partirde 08/04/2024
53153464987	LELIANE DE CASTRO BITTENCOURT	1	SC02	CURITIBA	PAULA GOMES, C E-EF MPROFIS	CIENCIAS	3	R0063824-07/02/2024 a partirde 08/04/2024
53153464987	LELIANE DE CASTRO BITTENCOURT	1	SC02	CURITIBA	PAULA GOMES, C E-EF MPROFIS	ESTUDO ORIENTADO	3	R0063824-07/02/2024 a partirde 08/04/2024
75620162915	LENI TEREZINHA MARCELO PINZAN	52	SC02	CORBELIA	AMANCIO MORO, C E C-M-EF M N PROFIS	PROJETO DE VIDA	1	R0122324-04/03/2024 a partirde 01/03/2024
1481602985	LENIR JACOBOSKI	2	SC02	QUEDAS DO IGUACU	ALTO ALEGRE, C E C- EF M	LINGUA INGLESA	2	R0191224-02/04/2024 a partirde 04/04/2024
60300809972	LENIR MARIA DAGA FRANTZ	99	SC02	TOLEDO	AUGUSTINHO DONIN, C E-EF M	ARTE	1	R0063824-07/02/2024 a partirde 08/04/2024
60300809972	LENIR MARIA DAGA FRANTZ	99	SC02	TOLEDO	BOM PRINCIPIO, E E DO C-EF	ARTE	2	R0063824-07/02/2024 a partirde 08/04/2024
60300809972	LENIR MARIA DAGA FRANTZ	99	SC02	TOLEDO	BOM PRINCIPIO, E E DO C-EF	ARTE	2	R0063824-07/02/2024 a partirde 08/04/2024
60300809972	LENIR MARIA DAGA FRANTZ	99	SC02	TOLEDO	BOM PRINCIPIO, E E DO C-EF	ARTE	2	R0063824-07/02/2024 a partirde 08/04/2024
60300809972	LENIR MARIA DAGA FRANTZ	99	SC02	TOLEDO	BOM PRINCIPIO, E E DO C-EF	ARTE	2	R0063824-07/02/2024 a partirde 08/04/2024

Diário Oficial Certificado Digitalmente
O Departamento de Imprensa Oficial do Estado do Paraná, da garantia de autenticidade deste documento, desde que visualizado através do site http://www.imprensaoficial.pr.gov.br

60300809972	LENIR MARIA DAGA FRANTZ	99	SC02	TOLEDO	BOA VISTA, E E DO C-EF	ARTE	2	R0063824-07/02/2024 a partirde 08/04/2024
60300809972	LENIR MARIA DAGA FRANTZ	99	SC02	TOLEDO	BOA VISTA, E E DO C-EF	ARTE	2	R0063824-07/02/2024 a partirde 08/04/2024
12991761865	LEO VICTOR DE LIMA	2	SC02	FAZENDA RIO GRANDE	JOAO HOINATZ ANDRADE,C E C-M PROF-EF M	EDUCACAO FISICA	2	R0191224-02/04/2024 a partirde 01/04/2024
85170763972	LEOCADIO GOMES DA COSTA	1	SC02	CAMPO LARGO	ALBINA NOVAK MUGINOSKI, C E PROFA-EFM	FISICA II	3	R0063824-07/02/2024 a partirde 26/02/2024
85170763972	LEOCADIO GOMES DA COSTA	1	SC02	CAMPO LARGO	JULIO NERONE, C E-EF M	PENSAMENTO COMPUTACIONAL	2	R0063824-07/02/2024 a partirde 26/02/2024
85170763972	LEOCADIO GOMES DA COSTA	1	SC02	CAMPO LARGO	JULIO NERONE, C E-EF M	PENSAMENTO COMPUTACIONAL	2	R0063824-07/02/2024 a partirde 26/02/2024
85170763972	LEOCADIO GOMES DA COSTA	1	SC02	CAMPO LARGO	JULIO NERONE, C E-EF M	PENSAMENTO COMPUTACIONAL	2	R0063824-07/02/2024 a partirde 26/02/2024
85170763972	LEOCADIO GOMES DA COSTA	1	SC02	CAMPO LARGO	JULIO NERONE, C E-EF M	PENSAMENTO COMPUTACIONAL	2	R0063824-07/02/2024 a partirde 26/02/2024
85170763972	LEOCADIO GOMES DA COSTA	1	SC02	CAMPO LARGO	JULIO NERONE, C E-EF M	PENSAMENTO COMPUTACIONAL	2	R0063824-07/02/2024 a partirde 26/02/2024
85170763972	LEOCADIO GOMES DA COSTA	1	SC02	CAMPO LARGO	DARLEI ADAD, C E-EF M P	FISICA	2	R0063824-07/02/2024 a partirde 26/02/2024
50866338934	LEOCI MARIA BORTOLANZA BOGGIO	2	SC02	PATO BRANCO	CARMELA BORTOT, C E C-M-EF M	LINGUA INGLESA	1	R0063824-07/02/2024 a partirde 08/04/2024
4154528998	LEONARDO ANTONIO SILVANO FERREIRA	4	SC02	LONDRINA	SAGRADA FAMILIA, C E-EFM	PROJETO DE VIDA I	1	R0122324-04/03/2024 a partirde 08/04/2024
4154528998	LEONARDO ANTONIO SILVANO FERREIRA	4	SC02	LONDRINA	SAGRADA FAMILIA, C E-EFM	ENSINO RELIGIOSO	1	R0122324-04/03/2024 a partirde 08/04/2024
4154528998	LEONARDO ANTONIO SILVANO FERREIRA	4	SC02	LONDRINA	SAGRADA FAMILIA, C E-EFM	ENSINO RELIGIOSO	1	R0122324-04/03/2024 a partirde 08/04/2024
4154528998	LEONARDO ANTONIO SILVANO FERREIRA	4	SC02	LONDRINA	SAGRADA FAMILIA, C E-EFM	ENSINO RELIGIOSO	1	R0122324-04/03/2024 a partirde 08/04/2024
4154528998	LEONARDO ANTONIO SILVANO FERREIRA	4	SC02	LONDRINA	SAGRADA FAMILIA, C E-EFM	ESTUDO ORIENTADO	1	R0122324-04/03/2024 a partirde 08/04/2024
4154528998	LEONARDO ANTONIO SILVANO FERREIRA	4	SC02	LONDRINA	SAGRADA FAMILIA, C E-EFM	ESTUDO ORIENTADO	3	R0122324-04/03/2024 a partirde 08/04/2024
4154528998	LEONARDO ANTONIO SILVANO FERREIRA	4	SC02	LONDRINA	SAGRADA FAMILIA, C E-EFM	ESTUDO ORIENTADO	3	R0122324-04/03/2024 a partirde 08/04/2024
4154528998	LEONARDO ANTONIO SILVANO FERREIRA	4	SC02	LONDRINA	SAGRADA FAMILIA, C E-EFM	PREPARACAO POS-MEDIO	2	R0122324-04/03/2024 a partirde 08/04/2024
4154528998	LEONARDO ANTONIO SILVANO FERREIRA	4	SC02	LONDRINA	SAGRADA FAMILIA, C E-EFM	PREPARACAO POS-MEDIO	2	R0122324-04/03/2024 a partirde 08/04/2024
4551385913	LEONARDO CELI DE AZEVEDO	4	SC02	MARINGA	UNIDADE POLO, C E-EF MPROFIS	PENSAMENTO COMPUTACIONAL	2	R0063824-07/02/2024 a partirde 16/03/2024
4551385913	LEONARDO CELI DE AZEVEDO	4	SC02	MARINGA	UNIDADE POLO, C E-EF MPROFIS	PENSAMENTO COMPUTACIONAL	2	R0063824-07/02/2024 a partirde 16/03/2024
4551385913	LEONARDO CELI DE AZEVEDO	4	SC02	MARINGA	UNIDADE POLO, C E-EF MPROFIS	PENSAMENTO COMPUTACIONAL	2	R0063824-07/02/2024 a partirde 16/03/2024
4551385913	LEONARDO CELI DE AZEVEDO	4	SC02	MARINGA	UNIDADE POLO, C E-EF MPROFIS	PENSAMENTO COMPUTACIONAL	2	R0063824-07/02/2024 a partirde 16/03/2024
4551385913	LEONARDO CELI DE AZEVEDO	4	SC02	MARINGA	UNIDADE POLO, C E-EF MPROFIS	PENSAMENTO COMPUTACIONAL	2	R0063824-07/02/2024 a partirde 16/03/2024
4551385913	LEONARDO CELI DE AZEVEDO	4	SC02	MARINGA	UNIDADE POLO, C E-EF MPROFIS	PENSAMENTO COMPUTACIONAL	3	R0063824-07/02/2024 a partirde 16/03/2024

4551385913	LEONARDO CELI DE AZEVEDO	4	SC02	MARINGA	UNIDADE POLO, C E-EF MPROFIS	PENSAMENTO COMPUTACIONAL	2	R0063824-07/02/2024 a partirde 16/03/2024
580934942	LEONI HEMKEMEIER DARCIM	90	SC02	MANOEL RIBAS	CRISTO REI, E E DO C-EF	EDUCACAO FISICA	2	R0063824-07/02/2024 a partirde 15/03/2024
580934942	LEONI HEMKEMEIER DARCIM	90	SC02	MANOEL RIBAS	CRISTO REI, E E DO C-EF	EDUCACAO FISICA	2	R0063824-07/02/2024 a partirde 15/03/2024
580934942	LEONI HEMKEMEIER DARCIM	90	SC02	MANOEL RIBAS	CRISTO REI, E E DO C-EF	EDUCACAO FISICA	2	R0063824-07/02/2024 a partirde 15/03/2024
580934942	LEONI HEMKEMEIER DARCIM	90	SC02	MANOEL RIBAS	CRISTO REI, E E DO C-EF	PRATICAS EXPERIMENTAIS	2	R0063824-07/02/2024 a partirde 15/03/2024
580934942	LEONI HEMKEMEIER DARCIM	90	SC02	MANOEL RIBAS	RENI C GAMPER, C E PROFA-EF M PROFIS N	EDUCACAO FISICA	2	R0191224-02/04/2024 a partirde 19/03/2024
580934942	LEONI HEMKEMEIER DARCIM	90	SC02	MANOEL RIBAS	RENI C GAMPER, C E PROFA-EF M PROFIS N	EDUCACAO FISICA	2	R0191224-02/04/2024 a partirde 19/03/2024
580934942	LEONI HEMKEMEIER DARCIM	90	SC02	MANOEL RIBAS	RENI C GAMPER, C E PROFA-EF M PROFIS N	EDUCACAO FISICA	2	R0063824-07/02/2024 a partirde 15/03/2024
580934942	LEONI HEMKEMEIER DARCIM	90	SC02	MANOEL RIBAS	RENI C GAMPER, C E PROFA-EF M PROFIS N	EDUCACAO FISICA	2	R0063824-07/02/2024 a partirde 15/03/2024
580934942	LEONI HEMKEMEIER DARCIM	90	SC02	MANOEL RIBAS	RENI C GAMPER, C E PROFA-EF M PROFIS N	ARTE II	1	R0063824-07/02/2024 a partirde 15/03/2024
580934942	LEONI HEMKEMEIER DARCIM	90	SC02	MANOEL RIBAS	RENI C GAMPER, C E PROFA-EF M PROFIS N	EDUCACAO FISICA I	2	R0191224-02/04/2024 a partirde 19/03/2024
580934942	LEONI HEMKEMEIER DARCIM	90	SC02	MANOEL RIBAS	RENI C GAMPER, C E PROFA-EF M PROFIS N	EDUCACAO FISICA I	2	R0063824-07/02/2024 a partirde 15/03/2024
68109636934	LEONICE ANA COSTA DOS SANTOS	91	SC02	LINDOESTE	CIELITO LINDO, C E-EF M	PROJETO DE VIDA I	2	R0122324-04/03/2024 a partirde 19/02/2024
68109636934	LEONICE ANA COSTA DOS SANTOS	91	SC02	LINDOESTE	CIELITO LINDO, C E-EF M	PROJETO DE VIDA I	2	R0191224-02/04/2024 a partirde 01/02/2024
68109636934	LEONICE ANA COSTA DOS SANTOS	91	SC02	LINDOESTE	CIELITO LINDO, C E-EF M	PROJETO DE VIDA I	2	R0191224-02/04/2024 a partirde 15/02/2024
68109636934	LEONICE ANA COSTA DOS SANTOS	91	SC02	LINDOESTE	CIELITO LINDO, C E-EF M	PENSAMENTO LOGICO	2	R0122324-04/03/2024 a partirde 19/02/2024
68109636934	LEONICE ANA COSTA DOS SANTOS	91	SC02	LINDOESTE	CIELITO LINDO, C E-EF M	PENSAMENTO LOGICO	2	R0122324-04/03/2024 a partirde 19/02/2024
68109636934	LEONICE ANA COSTA DOS SANTOS	91	SC02	LINDOESTE	CIELITO LINDO, C E-EF M	PENSAMENTO LOGICO	2	R0191224-02/04/2024 a partirde 01/02/2024
68109636934	LEONICE ANA COSTA DOS SANTOS	91	SC02	LINDOESTE	CIELITO LINDO, C E-EF M	PENSAMENTO LOGICO	2	R0191224-02/04/2024 a partirde 01/02/2024
68109636934	LEONICE ANA COSTA DOS SANTOS	91	SC02	LINDOESTE	CIELITO LINDO, C E-EF M	PENSAMENTO LOGICO	2	R0191224-02/04/2024 a partirde 15/02/2024
68109636934	LEONICE ANA COSTA DOS SANTOS	91	SC02	LINDOESTE	CIELITO LINDO, C E-EF M	PENSAMENTO LOGICO	2	R0191224-02/04/2024 a partirde 15/02/2024
68109636934	LEONICE ANA COSTA DOS SANTOS	91	SC02	LINDOESTE	CIELITO LINDO, C E-EF M	EMPREENDEDORISMO I	2	R0191224-02/04/2024 a partirde 15/02/2024
68109636934	LEONICE ANA COSTA DOS SANTOS	91	SC02	LINDOESTE	CIELITO LINDO, C E-EF M	EMPREENDEDORISMO I	2	R0191224-02/04/2024 a partirde 15/02/2024
68109636934	LEONICE ANA COSTA DOS SANTOS	91	SC02	LINDOESTE	CIELITO LINDO, C E-EF M	EMPREENDEDORISMO I	2	R0191224-02/04/2024 a partirde 01/02/2024
68109636934	LEONICE ANA COSTA DOS SANTOS	91	SC02	LINDOESTE	CIELITO LINDO, C E-EF M	EMPREENDEDORISMO I	2	R0191224-02/04/2024 a partirde 01/02/2024
68109636934	LEONICE ANA COSTA DOS SANTOS	91	SC02	LINDOESTE	CIELITO LINDO, C E-EF M	MATEMATICA	1	R0191224-02/04/2024 a partirde 15/02/2024

Diário Oficial Certificado Digitalmente
O Departamento de Imprensa Oficial do Estado do Paraná, da garantia de autenticidade deste documento, desde que visualizado através do site http://www.imprensaoficial.pr.gov.br

68109636934	LEONICE ANA COSTA DOS SANTOS	91	SC02	LINDOESTE	CIELITO LINDO, C E-EF M	MATEMATICA	1	R0191224-02/04/2024 a partirde 01/02/2024
68109636934	LEONICE ANA COSTA DOS SANTOS	91	SC02	LINDOESTE	CIELITO LINDO, C E-EF M	MATEMATICA	1	R0191224-02/04/2024 a partirde 02/04/2024
68109636934	LEONICE ANA COSTA DOS SANTOS	91	SC02	LINDOESTE	CIELITO LINDO, C E-EF M	MATEMATICA	1	R0122324-04/03/2024 a partirde 19/02/2024
68109636934	LEONICE ANA COSTA DOS SANTOS	91	SC02	LINDOESTE	CIELITO LINDO, C E-EF M	EDUCACAO FINANCEIRA	2	R0191224-02/04/2024 a partirde 01/02/2024
68109636934	LEONICE ANA COSTA DOS SANTOS	91	SC02	LINDOESTE	CIELITO LINDO, C E-EF M	EDUCACAO FINANCEIRA	2	R0191224-02/04/2024 a partirde 15/02/2024
68109636934	LEONICE ANA COSTA DOS SANTOS	91	SC02	LINDOESTE	CIELITO LINDO, C E-EF M	EDUCACAO FINANCEIRA	2	R0191224-02/04/2024 a partirde 01/02/2024
68109636934	LEONICE ANA COSTA DOS SANTOS	91	SC02	LINDOESTE	CIELITO LINDO, C E-EF M	EDUCACAO FINANCEIRA	2	R0191224-02/04/2024 a partirde 15/02/2024
68109636934	LEONICE ANA COSTA DOS SANTOS	91	SC02	LINDOESTE	CIELITO LINDO, C E-EF M	EDUCACAO FINANCEIRA	2	R0122324-04/03/2024 a partirde 19/02/2024
68109636934	LEONICE ANA COSTA DOS SANTOS	91	SC02	LINDOESTE	CIELITO LINDO, C E-EF M	EDUCACAO FINANCEIRA	2	R0122324-04/03/2024 a partirde 19/02/2024
86436317953	LEONICE BUDZINSKI	1	SC02	CURITIBA	CEEBJA DR FRANCISCORIB AZEV MACEDO-EF M	MATEMATICA I	1	R0063824-07/02/2024 a partirde 18/03/2024
86436317953	LEONICE BUDZINSKI	1	SC02	CURITIBA	CEEBJA DR FRANCISCORIB AZEV MACEDO-EF M	MATEMATICA II	1	R0191224-02/04/2024 a partirde 19/03/2024
81119542987	LEONICE SCHWARZ DE OLIVEIRA	3	SC02	CASCAVEL	JULIA WANDERLEY, C E C-M PROF-EF M	REDACAO E LEITURA	2	R0063824-07/02/2024 a partirde 01/02/2024
81119542987	LEONICE SCHWARZ DE OLIVEIRA	3	SC02	CASCAVEL	JULIA WANDERLEY, C E C-M PROF-EF M	REDACAO E LEITURA	1	R0018724-11/01/2024 a partirde 01/02/2024
87809320963	LEONILDA CARMONA FONTEQUE	2	SC02	APUCARANA	IZIDORO L CERAVOLO,C EPROF-EF M PROFIS	LINGUA PORTUGUESA	1	R0063824-07/02/2024 a partirde 15/03/2024
10161756808	LEONOR ALONSO MERIQUE ALVES PANHO	1	SC02	LONDRINA	VANI RUIZ VIESSI, C E C-MPROFA-EF M	CIENCIAS	3	R0063824-07/02/2024 a partirde 01/04/2024
10161756808	LEONOR ALONSO MERIQUE ALVES PANHO	1	SC02	LONDRINA	VANI RUIZ VIESSI, C E C-MPROFA-EF M	CIENCIAS	3	R0063824-07/02/2024 a partirde 01/04/2024
10161756808	LEONOR ALONSO MERIQUE ALVES PANHO	1	SC02	LONDRINA	VANI RUIZ VIESSI, C E C-MPROFA-EF M	CIENCIAS	3	R0063824-07/02/2024 a partirde 01/04/2024
10161756808	LEONOR ALONSO MERIQUE ALVES PANHO	1	SC02	LONDRINA	VANI RUIZ VIESSI, C E C-MPROFA-EF M	CIENCIAS	3	R0063824-07/02/2024 a partirde 01/04/2024
10161756808	LEONOR ALONSO MERIQUE ALVES PANHO	1	SC02	LONDRINA	VANI RUIZ VIESSI, C E C-MPROFA-EF M	CIENCIAS	3	R0063824-07/02/2024 a partirde 01/04/2024
3386345921	LEONOR INES CAMERLENGO	1	SC02	IBIPORA	JARDIM SAN RAFAEL, C EDO-EF M	PROJETO DE VIDA I	1	R0122324-04/03/2024 a partirde 01/02/2024
415395917	LEOSI JOSIANE LOURENCO	1	SC02	PINHAO	PROCOPIO F CALDAS, C E-EF M PROFIS	MATEMATICA	4	R0063824-07/02/2024 a partirde 08/04/2024
415395917	LEOSI JOSIANE LOURENCO	1	SC02	PINHAO	PROCOPIO F CALDAS, C E-EF M PROFIS	MATEMATICA	3	R0063824-07/02/2024 a partirde 08/04/2024
415395917	LEOSI JOSIANE LOURENCO	1	SC02	PINHAO	PROCOPIO F CALDAS, C E-EF M PROFIS	MATEMATICA	4	R0063824-07/02/2024 a partirde 08/04/2024
415395917	LEOSI JOSIANE LOURENCO	1	SC02	PINHAO	PROCOPIO F CALDAS, C E-EF M PROFIS	EDUCACAO FINANCEIRA	2	R0063824-07/02/2024 a partirde 08/04/2024
415395917	LEOSI JOSIANE LOURENCO	1	SC02	PINHAO	PROCOPIO F CALDAS, C E-EF M PROFIS	EDUCACAO FINANCEIRA	2	R0063824-07/02/2024 a partirde 08/04/2024
4245672960	LESLIE LUIZA PEREIRA GUSMAO	1	SC02	CURITIBA	PARANA, C E DO-EF M PROFIS	HISTORIA	1	R0063824-07/02/2024 a partirde 08/04/2024

4245672960	LESLIE LUIZA PEREIRA GUSMAO	1	SC02	CURITIBA	PARANA, C E DO-EF M PROFIS	HISTORIA	2	R0191224-02/04/2024 a partirde 04/04/2024
4245672960	LESLIE LUIZA PEREIRA GUSMAO	1	SC02	CURITIBA	PARANA, C E DO-EF M PROFIS	HISTORIA	2	R0191224-02/04/2024 a partirde 04/04/2024
4245672960	LESLIE LUIZA PEREIRA GUSMAO	1	SC02	CURITIBA	PARANA, C E DO-EF M PROFIS	HISTORIA	2	R0191224-02/04/2024 a partirde 04/04/2024
4245672960	LESLIE LUIZA PEREIRA GUSMAO	1	SC02	CURITIBA	ARTHUR R DE MACEDO, EE-EF	ENSINO RELIGIOSO	1	R0063824-07/02/2024 a partirde 08/04/2024
4245672960	LESLIE LUIZA PEREIRA GUSMAO	1	SC02	CURITIBA	ARTHUR R DE MACEDO, EE-EF	ENSINO RELIGIOSO	1	R0063824-07/02/2024 a partirde 08/04/2024
4245672960	LESLIE LUIZA PEREIRA GUSMAO	1	SC02	CURITIBA	ARTHUR R DE MACEDO, EE-EF	HISTORIA	2	R0063824-07/02/2024 a partirde 08/04/2024
4245672960	LESLIE LUIZA PEREIRA GUSMAO	1	SC02	CURITIBA	PARANA, C E DO-EF M PROFIS	PROJ REFORCO RECUPERACA	3	R0191224-02/04/2024 a partirde 20/03/2024
4245672960	LESLIE LUIZA PEREIRA GUSMAO	1	SC02	CURITIBA	PARANA, C E DO-EF M PROFIS	PROJ REFORCO RECUPERACA	1	R0191224-02/04/2024 a partirde 20/03/2024
4245672960	LESLIE LUIZA PEREIRA GUSMAO	1	SC02	CURITIBA	PARANA, C E DO-EF M PROFIS	PROJ REFORCO RECUPERACA	2	R0191224-02/04/2024 a partirde 07/04/2024
4245672960	LESLIE LUIZA PEREIRA GUSMAO	1	SC02	CURITIBA	PARANA, C E DO-EF M PROFIS	PROJ REFORCO RECUPERACA	6	R0191224-02/04/2024 a partirde 08/04/2024
6142831919	LETICIA DA SILVA MARCELINO	2	SC02	MARINGA	TANIA V FERREIRA, C E-EFM PROFIS	EDUCACAO FISICA	1	R0063824-07/02/2024 a partirde 11/04/2024
2146565942	LETICIA GONCALVES LEITE	1	SC02	IBIPORA	OLAVO BILAC, C E-EF MPROFIS N	QUIMICA	1	R0063824-07/02/2024 a partirde 08/04/2024
85585955934	LEUZINA COLOGNESI MARQUES	90	SC02	JESUITAS	HUMBERTO DE A C BRANCO, C E-EF M PROFIS	COMPONENTE CURRICULAR ELETIVO	2	R0063824-07/02/2024 a partirde 07/03/2024
85585955934	LEUZINA COLOGNESI MARQUES	90	SC02	JESUITAS	HUMBERTO DE A C BRANCO, C E-EF M PROFIS	CORRESPONSABILIDADE SOCIAL	1	R0063824-07/02/2024 a partirde 07/03/2024
4812907969	LIA MARA LEAL DE SOUZA SCHIROFF	3	SC02	MANOEL RIBAS	RENI C GAMPER, C E PROFA-EF M PROFIS N	FILOSOFIA	2	R0063824-07/02/2024 a partirde 26/03/2024
4812907969	LIA MARA LEAL DE SOUZA SCHIROFF	3	SC02	MANOEL RIBAS	RENI C GAMPER, C E PROFA-EF M PROFIS N	FILOSOFIA	2	R0063824-07/02/2024 a partirde 26/03/2024
4812907969	LIA MARA LEAL DE SOUZA SCHIROFF	3	SC02	MANOEL RIBAS	RENI C GAMPER, C E PROFA-EF M PROFIS N	FILOSOFIA	2	R0191224-02/04/2024 a partirde 01/04/2024
4812907969	LIA MARA LEAL DE SOUZA SCHIROFF	3	SC02	MANOEL RIBAS	RENI C GAMPER, C E PROFA-EF M PROFIS N	FILOSOFIA	2	R0191224-02/04/2024 a partirde 01/04/2024
4812907969	LIA MARA LEAL DE SOUZA SCHIROFF	3	SC02	MANOEL RIBAS	CRISTO REI, E E DO C-EF	PROJETO DE VIDA I	1	R0063824-07/02/2024 a partirde 26/03/2024
4812907969	LIA MARA LEAL DE SOUZA SCHIROFF	3	SC02	MANOEL RIBAS	RENI C GAMPER, C E PROFA-EF M PROFIS N	HABILIDADES SOCIO-EMOCIONAIS	2	R0063824-07/02/2024 a partirde 26/03/2024
4812907969	LIA MARA LEAL DE SOUZA SCHIROFF	3	SC02	MANOEL RIBAS	RENI C GAMPER, C E PROFA-EF M PROFIS N	PRATICA DE FORMACAO (EST SUP)	8	R0063824-07/02/2024 a partirde 26/03/2024
68748760900	LIAMARA BENEDETTI FICAGNA	2	SC02	SANTA IZABEL DO OESTE	GUILHERME DE ALMEIDA, CE-EM N PROFIS	MET ENS LING PORTUGUESA	2	R0063824-07/02/2024 a partirde 26/02/2024
68748760900	LIAMARA BENEDETTI FICAGNA	2	SC02	SANTA IZABEL DO OESTE	GUILHERME DE ALMEIDA, CE-EM N PROFIS	PRATICA DE FORMACAO (EST SUP)	1	R0063824-07/02/2024 a partirde 26/02/2024
39513637972	LIANA GUIDOLIN TOMBINI	90	SC02	MEDIANEIRA	JOAO M MONDRONE, C E-EF M PROFIS N	PRATICA DE FORMACAO (EST SUP)	8	R0063824-07/02/2024 a partirde 04/03/2024
39513637972	LIANA GUIDOLIN TOMBINI	90	SC02	MEDIANEIRA	JOAO M MONDRONE, C E-EF M PROFIS N	PRATICA DE FORMACAO (EST SUP)	10	R0191224-02/04/2024 a partirde 04/03/2024
39513637972	LIANA GUIDOLIN TOMBINI	90	SC02	MEDIANEIRA	JOAO M MONDRONE, C E-EF M PROFIS N	PRATICA DE FORMACAO (EST SUP)	3	R0063824-07/02/2024 a partirde 04/03/2024

Diário Oficial Certificado Digitalmente
O Departamento de Imprensa Oficial do Estado do Paraná, da garantia de autenticidade deste documento, desde que visualizado através do site http://www.imprensaoficial.pr.gov.br

39513637972	LIANA GUIDOLIN TOMBINI	90	SC02	MEDIANEIRA	JOAO M MONDRONE, C E-EF M PROFIS N	PRATICA DE FORMACAO (EST SUP)	8	R0191224-02/04/2024 a partirde 04/03/2024
49327402987	LIDIA KOTARSKI	92	SC02	BITURUNA	SANTA BARBARA, C E-EF MN PROFIS	PRATICA DE FORMACAO (EST SUP)	8	R0063824-07/02/2024 a partirde 01/04/2024
49327402987	LIDIA KOTARSKI	92	SC02	BITURUNA	SANTA BARBARA, C E-EF MN PROFIS	ARTE	2	R0063824-07/02/2024 a partirde 01/04/2024
49327402987	LIDIA KOTARSKI	92	SC02	BITURUNA	SANTA BARBARA, C E-EF MN PROFIS	ARTE	2	R0122324-04/03/2024 a partirde 01/04/2024
49327402987	LIDIA KOTARSKI	92	SC02	BITURUNA	SANTA BARBARA, C E-EF MN PROFIS	ARTE	2	R0063824-07/02/2024 a partirde 01/04/2024
2030531928	LIDIANE FIORAZE DE CAMPOS SILVA	1	SC02	ANDIRA	DURVAL RAMOS FILHO, CE-EF M PROFIS	ESTUDO ORIENTADO	3	R0063824-07/02/2024 a partirde 27/03/2024
2030531928	LIDIANE FIORAZE DE CAMPOS SILVA	1	SC02	ANDIRA	DURVAL RAMOS FILHO, CE-EF M PROFIS	ESTUDO ORIENTADO	3	R0063824-07/02/2024 a partirde 27/03/2024
2030531928	LIDIANE FIORAZE DE CAMPOS SILVA	1	SC02	ANDIRA	DURVAL RAMOS FILHO, CE-EF M PROFIS	EMPREENDEDORISMO I	2	R0191224-02/04/2024 a partirde 27/03/2024
2030531928	LIDIANE FIORAZE DE CAMPOS SILVA	1	SC02	ANDIRA	DURVAL RAMOS FILHO, CE-EF M PROFIS	HISTORIA	3	R0191224-02/04/2024 a partirde 27/03/2024
2030531928	LIDIANE FIORAZE DE CAMPOS SILVA	1	SC02	ANDIRA	DURVAL RAMOS FILHO, CE-EF M PROFIS	HISTORIA	3	R0191224-02/04/2024 a partirde 27/03/2024
2030531928	LIDIANE FIORAZE DE CAMPOS SILVA	1	SC02	ANDIRA	DURVAL RAMOS FILHO, CE-EF M PROFIS	HISTORIA	3	R0063824-07/02/2024 a partirde 27/03/2024
706719905	LIDIENNE PATRICIA SONTAG	1	SC02	FENIX	SANTO INACIO DE LOYOLA,C E-EF M	ESTUDO ORIENTADO	3	R0063824-07/02/2024 a partirde 01/04/2024
706719905	LIDIENNE PATRICIA SONTAG	1	SC02	FENIX	SANTO INACIO DE LOYOLA,C E-EF M	ESTUDO ORIENTADO	3	R0063824-07/02/2024 a partirde 01/04/2024
706719905	LIDIENNE PATRICIA SONTAG	1	SC02	FENIX	SANTO INACIO DE LOYOLA,C E-EF M	ESTUDO ORIENTADO	3	R0063824-07/02/2024 a partirde 01/04/2024
4435386976	LIDYANE KULKAMP	5	SC02	MEDIANEIRA	ARTHUR DA C SILVA, C E C-M MAL-EF M P	EDUCACAO FISICA	2	R0191224-02/04/2024 a partirde 01/04/2024
4435386976	LIDYANE KULKAMP	5	SC02	MEDIANEIRA	ARTHUR DA C SILVA, C E C-M MAL-EF M P	EDUCACAO FISICA	2	R0191224-02/04/2024 a partirde 01/04/2024
73627305949	LIGIA CARLA TEIXEIRA	1	SC02	IBIPORA	UNIDADE POLO, C E-EF MPROFIS	GEOGRAFIA I	2	R0063824-07/02/2024 a partirde 01/04/2024
73627305949	LIGIA CARLA TEIXEIRA	1	SC02	IBIPORA	UNIDADE POLO, C E-EF MPROFIS	FILOSOFIA I	3	R0063824-07/02/2024 a partirde 01/04/2024
73627305949	LIGIA CARLA TEIXEIRA	1	SC02	IBIPORA	UNIDADE POLO, C E-EF MPROFIS	FILOSOFIA I	3	R0063824-07/02/2024 a partirde 01/04/2024
73627305949	LIGIA CARLA TEIXEIRA	1	SC02	IBIPORA	UNIDADE POLO, C E-EF MPROFIS	FILOSOFIA I	3	R0063824-07/02/2024 a partirde 01/04/2024
73627305949	LIGIA CARLA TEIXEIRA	1	SC02	IBIPORA	UNIDADE POLO, C E-EF MPROFIS	HISTORIA	2	R0063824-07/02/2024 a partirde 01/04/2024
73627305949	LIGIA CARLA TEIXEIRA	1	SC02	IBIPORA	UNIDADE POLO, C E-EF MPROFIS	HISTORIA	2	R0063824-07/02/2024 a partirde 01/04/2024
1588499901	LIGIA KARLA CORADIN BASSO	1	SC02	CASCAVEL	CENTRO EST EDUC PROFISPEDRO B NETO	INTRODUCAO AO MARKETING	1	R0191224-02/04/2024 a partirde 13/03/2024
1588499901	LIGIA KARLA CORADIN BASSO	1	SC02	CASCAVEL	CENTRO EST EDUC PROFISPEDRO B NETO	INTRODUCAO AO MARKETING	1	R0191224-02/04/2024 a partirde 11/03/2024
91969603968	LIGIA MARIA BOLZON	2	SC02	INDIANOPOLIS	FELISBERTO N GONCALVES, C E-EF M	CIENCIAS	1	R0122324-04/03/2024 a partirde 01/02/2024
87722194915	LILIA DULCINA LOPES	2	SC02	SAO JOSE DOS PINHAIS	ELZA SCHERNER MORO, CE-EF M P	MATEMATICA	1	R0063824-07/02/2024 a partirde 24/03/2024

4368197917	LILIAM ARAUJO PEREZ	96	SC02	LONDRINA	PATRIMONIO REGINA, C EC-M DO-EF M	GEOGRAFIA	2	R0063824-07/02/2024 a partirde 08/04/2024
2612831975	LILIAM SCANDELARI	99	SC02	CURITIBA	PAULO LEMINSKI, C E-EF MN PROFIS	EDUCACAO FINANCEIRA	1	R0063824-07/02/2024 a partirde 25/03/2024
2612831975	LILIAM SCANDELARI	99	SC02	CURITIBA	PAULO LEMINSKI, C E-EF MN PROFIS	EDUCACAO FINANCEIRA	1	R0063824-07/02/2024 a partirde 25/03/2024
2612831975	LILIAM SCANDELARI	99	SC02	CURITIBA	PAULO LEMINSKI, C E-EF MN PROFIS	DESENHO TEC APLIC SEG TRAB	2	R0063824-07/02/2024 a partirde 25/03/2024
2612831975	LILIAM SCANDELARI	99	SC02	CURITIBA	PAULO LEMINSKI, C E-EF MN PROFIS	DESENHO TEC APLIC SEG TRAB	2	R0063824-07/02/2024 a partirde 25/03/2024
2612831975	LILIAM SCANDELARI	99	SC02	CURITIBA	PAULO LEMINSKI, C E-EF MN PROFIS	SEGURANCA E SAUDE OCUPACIONAL	2	R0063824-07/02/2024 a partirde 25/03/2024
2612831975	LILIAM SCANDELARI	99	SC02	CURITIBA	PAULO LEMINSKI, C E-EF MN PROFIS	SEGURANCA E SAUDE OCUPACIONAL	2	R0063824-07/02/2024 a partirde 25/03/2024
55024416953	LILIAN CRISTINA DE SOUZA GUIMARAES	2	SC02	CAMPO MOURAO	RONDON, C E C-M MAL-EFM PROFIS	ENSINO RELIGIOSO	1	R0122324-04/03/2024 a partirde 26/03/2024
55024416953	LILIAN CRISTINA DE SOUZA GUIMARAES	2	SC02	CAMPO MOURAO	RONDON, C E C-M MAL-EFM PROFIS	ENSINO RELIGIOSO	1	R0122324-04/03/2024 a partirde 26/03/2024
55024416953	LILIAN CRISTINA DE SOUZA GUIMARAES	2	SC02	CAMPO MOURAO	RONDON, C E C-M MAL-EFM PROFIS	ENSINO RELIGIOSO	1	R0122324-04/03/2024 a partirde 26/03/2024
55024416953	LILIAN CRISTINA DE SOUZA GUIMARAES	2	SC02	CAMPO MOURAO	RONDON, C E C-M MAL-EFM PROFIS	ENSINO RELIGIOSO	1	R0122324-04/03/2024 a partirde 26/03/2024
55024416953	LILIAN CRISTINA DE SOUZA GUIMARAES	2	SC02	CAMPO MOURAO	RONDON, C E C-M MAL-EFM PROFIS	ENSINO RELIGIOSO	1	R0122324-04/03/2024 a partirde 26/03/2024
55024416953	LILIAN CRISTINA DE SOUZA GUIMARAES	2	SC02	CAMPO MOURAO	RONDON, C E C-M MAL-EFM PROFIS	ENSINO RELIGIOSO	1	R0122324-04/03/2024 a partirde 26/03/2024
55024416953	LILIAN CRISTINA DE SOUZA GUIMARAES	2	SC02	CAMPO MOURAO	RONDON, C E C-M MAL-EFM PROFIS	ENSINO RELIGIOSO	1	R0122324-04/03/2024 a partirde 26/03/2024
55024416953	LILIAN CRISTINA DE SOUZA GUIMARAES	2	SC02	CAMPO MOURAO	RONDON, C E C-M MAL-EFM PROFIS	ENSINO RELIGIOSO	1	R0122324-04/03/2024 a partirde 26/03/2024
2043728954	LILIAN KELLY DOS SANTOS ROMAGNOLI	1	SC02	CURITIBA	PARANA, C E DO-EF M PROFIS	QUIMICA	2	R0122324-04/03/2024 a partirde 27/03/2024
2043728954	LILIAN KELLY DOS SANTOS ROMAGNOLI	1	SC02	CURITIBA	PARANA, C E DO-EF M PROFIS	PROJ REFORCO RECUPERACA	2	R0063824-07/02/2024 a partirde 27/03/2024
66920043904	LILIAN MARIA HODNIUK	5	SC02	CAMPO MOURAO	CAMPO MOURAO, C E DE-EF M PROFIS N	LINGUA PORTUGUESA I	2	R0063824-07/02/2024 a partirde 21/03/2024
3581196930	LILIANE MARTINS ZANINI	55	SC02	SAO JOAO	TANCREDO NEVES, C E-EFM PROFIS	PROJETO DE VIDA	1	R0063824-07/02/2024 a partirde 25/03/2024
45153884953	LINDAMAR DE FATIMA GALIOTTO MIRANDA	2	SC02	PONTA GROSSA	INST ED E PROF CESAR PMARTINEZ-F M N P	LINGUA PORTUGUESA I	2	R0063824-07/02/2024 a partirde 08/04/2024
45153884953	LINDAMAR DE FATIMA GALIOTTO MIRANDA	2	SC02	PONTA GROSSA	INST ED E PROF CESAR PMARTINEZ-F M N P	LINGUA PORTUGUESA I	2	R0063824-07/02/2024 a partirde 08/04/2024
45153884953	LINDAMAR DE FATIMA GALIOTTO MIRANDA	2	SC02	PONTA GROSSA	INST ED E PROF CESAR PMARTINEZ-F M N P	LINGUA PORTUGUESA	2	R0063824-07/02/2024 a partirde 08/04/2024
45153884953	LINDAMAR DE FATIMA GALIOTTO MIRANDA	2	SC02	PONTA GROSSA	INST ED E PROF CESAR PMARTINEZ-F M N P	LINGUA PORTUGUESA	1	R0063824-07/02/2024 a partirde 08/04/2024
45153884953	LINDAMAR DE FATIMA GALIOTTO MIRANDA	2	SC02	PONTA GROSSA	INST ED E PROF CESAR PMARTINEZ-F M N P	LINGUA PORTUGUESA	3	R0063824-07/02/2024 a partirde 08/04/2024
45153884953	LINDAMAR DE FATIMA GALIOTTO MIRANDA	2	SC02	PONTA GROSSA	INST ED E PROF CESAR PMARTINEZ-F M N P	LINGUA PORTUGUESA	3	R0063824-07/02/2024 a partirde 08/04/2024
45153884953	LINDAMAR DE FATIMA GALIOTTO MIRANDA	2	SC02	PONTA GROSSA	INST ED E PROF CESAR PMARTINEZ-F M N P	LINGUA PORTUGUESA	1	R0063824-07/02/2024 a partirde 08/04/2024

Diário Oficial Certificado Digitalmente
O Departamento de Imprensa Oficial do Estado do Paraná, da garantia de autenticidade deste documento, desde que visualizado através do site http://www.imprensaoficial.pr.gov.br

29381479968	LINDAMIR SEIBEL	1	SC02	CURITIBA	POLIVALENTE DE CURITIBA, C E-EF M N P	REDACAO E LEITURA	2	R0063824-07/02/2024 a partirde 25/03/2024
29381479968	LINDAMIR SEIBEL	1	SC02	CURITIBA	POLIVALENTE DE CURITIBA, C E-EF M N P	REDACAO E LEITURA	2	R0063824-07/02/2024 a partirde 25/03/2024
29381479968	LINDAMIR SEIBEL	1	SC02	CURITIBA	POLIVALENTE DE CURITIBA, C E-EF M N P	REDACAO E LEITURA	2	R0063824-07/02/2024 a partirde 25/03/2024
29381479968	LINDAMIR SEIBEL	1	SC02	CURITIBA	POLIVALENTE DE CURITIBA, C E-EF M N P	REDACAO E LEITURA	2	R0063824-07/02/2024 a partirde 25/03/2024
29381479968	LINDAMIR SEIBEL	1	SC02	CURITIBA	POLIVALENTE DE CURITIBA, C E-EF M N P	REDACAO E LEITURA	2	R0063824-07/02/2024 a partirde 25/03/2024
29381479968	LINDAMIR SEIBEL	1	SC02	CURITIBA	POLIVALENTE DE CURITIBA, C E-EF M N P	REDACAO E LEITURA	2	R0063824-07/02/2024 a partirde 25/03/2024
29381479968	LINDAMIR SEIBEL	1	SC02	CURITIBA	POLIVALENTE DE CURITIBA, C E-EF M N P	REDACAO E LEITURA	2	R0063824-07/02/2024 a partirde 25/03/2024
29381479968	LINDAMIR SEIBEL	1	SC02	CURITIBA	POLIVALENTE DE CURITIBA, C E-EF M N P	REDACAO E LEITURA	1	R0063824-07/02/2024 a partirde 25/03/2024
2626826995	LINDAMIR SVIDZINSKI	1	SC02	PAULO FRONTIN	PEDRO BUSKO, C E MONS-EF M PROFIS	MATEMATICA II	2	R0063824-07/02/2024 a partirde 08/04/2024
2626826995	LINDAMIR SVIDZINSKI	1	SC02	PAULO FRONTIN	PEDRO BUSKO, C E MONS-EF M PROFIS	MATEMATICA II	2	R0063824-07/02/2024 a partirde 08/04/2024
2626826995	LINDAMIR SVIDZINSKI	1	SC02	PAULO FRONTIN	PEDRO BUSKO, C E MONS-EF M PROFIS	ROBOTICA PRIMEIROS PASSOS	2	R0063824-07/02/2024 a partirde 08/04/2024
2626826995	LINDAMIR SVIDZINSKI	1	SC02	PAULO FRONTIN	PEDRO BUSKO, C E MONS-EF M PROFIS	ATIV COMP MAIS APREND 1	2	R0063824-07/02/2024 a partirde 08/04/2024
2626826995	LINDAMIR SVIDZINSKI	1	SC02	PAULO FRONTIN	PEDRO BUSKO, C E MONS-EF M PROFIS	ATIV COMP MAIS APREND 1	2	R0063824-07/02/2024 a partirde 08/04/2024
2626826995	LINDAMIR SVIDZINSKI	1	SC02	PAULO FRONTIN	PEDRO BUSKO, C E MONS-EF M PROFIS	EDUCACAO FINANCEIRA	1	R0063824-07/02/2024 a partirde 08/04/2024
2626826995	LINDAMIR SVIDZINSKI	1	SC02	PAULO FRONTIN	PEDRO BUSKO, C E MONS-EF M PROFIS	EDUCACAO FINANCEIRA	1	R0063824-07/02/2024 a partirde 08/04/2024
47860120925	LINO PETRY	1	SC02	CAMPO LARGO	CLOTARIO PORTUGAL, C EDES-EF M PROFIS	HISTORIA	3	R0122324-04/03/2024 a partirde 14/03/2024
47860120925	LINO PETRY	1	SC02	CAMPO LARGO	CLOTARIO PORTUGAL, C EDES-EF M PROFIS	HISTORIA	2	R0122324-04/03/2024 a partirde 14/03/2024
47860120925	LINO PETRY	1	SC02	CAMPO LARGO	CLOTARIO PORTUGAL, C EDES-EF M PROFIS	HISTORIA	2	R0122324-04/03/2024 a partirde 14/03/2024
2586358945	LISA PRISCILA RODRIGUES	55	SC02	MANDAGUARI	JAIME LUIZ COELHO, E DOM-EI EF MOD ED ES	EDUCACAO FISICA-TEC ESC CONV	10	R0037920-05/02/2020 a partirde 25/03/2024
2586358945	LISA PRISCILA RODRIGUES	55	SC02	MANDAGUARI	JAIME LUIZ COELHO, E DOM-EI EF MOD ED ES	EDUCACAO FISICA-TEC ESC CONV	2	R0037920-05/02/2020 a partirde 25/03/2024
2586358945	LISA PRISCILA RODRIGUES	55	SC02	MANDAGUARI	SANTA CLARA, CEEBJA-EFEM	EDUCACAO FISICA II	2	R0122324-04/03/2024 a partirde 25/03/2024
2586358945	LISA PRISCILA RODRIGUES	55	SC02	MANDAGUARI	SANTA CLARA, CEEBJA-EFEM	EDUCACAO FISICA II	2	R0191224-02/04/2024 a partirde 25/03/2024
2100149970	LISETE SANTOS DE MATOS	1	SC02	ANTONINA	MARIA ARMINDA, C E PROF-EF M PROFIS	PROJETO DE VIDA	1	R0063824-07/02/2024 a partirde 14/03/2024
58939806972	LIZETE MARIA PERGHER DALA COSTA	1	SC02	SAO JOAO	TANCREDO NEVES, C E-EFM PROFIS	REDACAO E LEITURA	2	R0063824-07/02/2024 a partirde 01/03/2024
76201023968	LORENA REGINA SCHMITZ	1	SC02	VERE	ARNALDO BUSATO, C E-E FM N PROFIS	LINGUA PORTUGUESA	1	R0122324-04/03/2024 a partirde 26/02/2024
3661216937	LORIANE DRANKA DE MATOS	5	SC02	ARAUCARIA	FAZENDA VELHA, C E-EF M	DOCENCIA SALA REC MULTF SF	15	R0122324-04/03/2024 a partirde 01/04/2024

72300531968	LORIZETE INES ROSSI DI DOMENICO	1	SC02	REALEZA	JOAO PAULO II, C E-EF MPROFIS	MATEMATICA	1	R0063824-07/02/2024 a partirde 11/03/2024
3747205925	LUANA CORREIA BOTELHO	92	SC02	PIRAQUARA	VILA MACEDO, C E C-M-EFM PROFIS	ENSINO RELIGIOSO	1	R0063824-07/02/2024 a partirde 26/02/2024
3747205925	LUANA CORREIA BOTELHO	92	SC02	PIRAQUARA	VILA MACEDO, C E C-M-EFM PROFIS	HISTORIA I	3	R0122324-04/03/2024 a partirde 26/02/2024
3747205925	LUANA CORREIA BOTELHO	92	SC02	PIRAQUARA	VILA MACEDO, C E C-M-EFM PROFIS	HISTORIA	3	R0191224-02/04/2024 a partirde 14/03/2024
3747205925	LUANA CORREIA BOTELHO	92	SC02	PIRAQUARA	VILA MACEDO, C E C-M-EFM PROFIS	HISTORIA	3	R0063824-07/02/2024 a partirde 26/02/2024
3747205925	LUANA CORREIA BOTELHO	92	SC02	PIRAQUARA	VILA MACEDO, C E C-M-EFM PROFIS	HISTORIA	3	R0063824-07/02/2024 a partirde 26/02/2024
3747205925	LUANA CORREIA BOTELHO	92	SC02	PIRAQUARA	VILA MACEDO, C E C-M-EFM PROFIS	HISTORIA	3	R0063824-07/02/2024 a partirde 26/02/2024
3747205925	LUANA CORREIA BOTELHO	92	SC02	PIRAQUARA	VILA MACEDO, C E C-M-EFM PROFIS	HISTORIA	2	R0063824-07/02/2024 a partirde 26/02/2024
4249548937	LUANA KWIATKOWSKI VIGANO	65	SC02	PALMAS	SEBASTIAO PARANA, C EC-M-EF M PROFIS	MATEMATICA	4	R0063824-07/02/2024 a partirde 26/02/2024
4249548937	LUANA KWIATKOWSKI VIGANO	65	SC02	PALMAS	SEBASTIAO PARANA, C EC-M-EF M PROFIS	EDUCACAO FINANCEIRA	1	R0063824-07/02/2024 a partirde 26/02/2024
4249548937	LUANA KWIATKOWSKI VIGANO	65	SC02	PALMAS	SEBASTIAO PARANA, C EC-M-EF M PROFIS	EDUCACAO FINANCEIRA	2	R0063824-07/02/2024 a partirde 26/02/2024
4249548937	LUANA KWIATKOWSKI VIGANO	65	SC02	PALMAS	SEBASTIAO PARANA, C EC-M-EF M PROFIS	EDUCACAO FINANCEIRA	1	R0063824-07/02/2024 a partirde 26/02/2024
4249548937	LUANA KWIATKOWSKI VIGANO	65	SC02	PALMAS	SEBASTIAO PARANA, C EC-M-EF M PROFIS	EDUCACAO FINANCEIRA	1	R0063824-07/02/2024 a partirde 26/02/2024
4249548937	LUANA KWIATKOWSKI VIGANO	65	SC02	PALMAS	SEBASTIAO PARANA, C EC-M-EF M PROFIS	EDUCACAO FINANCEIRA	1	R0063824-07/02/2024 a partirde 26/02/2024
4249548937	LUANA KWIATKOWSKI VIGANO	65	SC02	PALMAS	SEBASTIAO PARANA, C EC-M-EF M PROFIS	EDUCACAO FINANCEIRA	1	R0063824-07/02/2024 a partirde 26/02/2024
4249548937	LUANA KWIATKOWSKI VIGANO	65	SC02	PALMAS	SEBASTIAO PARANA, C EC-M-EF M PROFIS	EDUCACAO FINANCEIRA	1	R0063824-07/02/2024 a partirde 26/02/2024
2599972930	LUBINA KOZECHEN	93	SC02	CURITIBA	CANDIDO RONDON, C E C-M MAL-EF M PROFIS	GEOGRAFIA	2	R0063824-07/02/2024 a partirde 08/04/2024
2599972930	LUBINA KOZECHEN	93	SC02	CURITIBA	CANDIDO RONDON, C E C-M MAL-EF M PROFIS	GEOGRAFIA	2	R0063824-07/02/2024 a partirde 08/04/2024
2599972930	LUBINA KOZECHEN	93	SC02	CURITIBA	CANDIDO RONDON, C E C-M MAL-EF M PROFIS	GEOGRAFIA	2	R0063824-07/02/2024 a partirde 08/04/2024
2599972930	LUBINA KOZECHEN	93	SC02	CURITIBA	CANDIDO RONDON, C E C-M MAL-EF M PROFIS	GEOGRAFIA	2	R0063824-07/02/2024 a partirde 08/04/2024
2599972930	LUBINA KOZECHEN	93	SC02	CURITIBA	CANDIDO RONDON, C E C-M MAL-EF M PROFIS	GEOGRAFIA	2	R0063824-07/02/2024 a partirde 08/04/2024
2599972930	LUBINA KOZECHEN	93	SC02	CURITIBA	CANDIDO RONDON, C E C-M MAL-EF M PROFIS	GEOGRAFIA	3	R0063824-07/02/2024 a partirde 08/04/2024
2599972930	LUBINA KOZECHEN	93	SC02	CURITIBA	CANDIDO RONDON, C E C-M MAL-EF M PROFIS	GEOGRAFIA	2	R0063824-07/02/2024 a partirde 08/04/2024
4165166960	LUCAS AGUIRRE DE BORTOLI	4	SC02	PATO BRANCO	PATO BRANCO, C E DE-EFM PROFIS N	HISTORIA I	3	R0063824-07/02/2024 a partirde 14/03/2024
22147958808	LUCAS ARAUJO SILVA	91	SC02	CURITIBA	SANTA CANDIDA, C E-EF MPROFIS N	PRATICA DE FORMACAO (EST SUP)	8	R0122324-04/03/2024 a partirde 15/03/2024
22147958808	LUCAS ARAUJO SILVA	91	SC02	CURITIBA	SANTA CANDIDA, C E-EF MPROFIS N	MET ENS MATEMATICA	2	R0063824-07/02/2024 a partirde 15/03/2024

Diário Oficial Certificado Digitalmente
O Departamento de Imprensa Oficial do Estado do Paraná, da garantia de autenticidade deste documento, desde que visualizado através do site http://www.imprensaoficial.pr.gov.br

6492208978	LUCAS BATISTA HERNANDES	5	SC02	SANTO ANTONIO DA PLATINA	RIO BRANCO, C E-EF M NPROFIS	SOCIOLOGIA	2	R0191224-02/04/2024 a partirde 18/03/2024
6492208978	LUCAS BATISTA HERNANDES	5	SC02	SANTO ANTONIO DA PLATINA	RIO BRANCO, C E-EF M NPROFIS	SOCIOLOGIA I	2	R0063824-07/02/2024 a partirde 18/03/2024
4569078907	LUCELIA APARECIDA BARBOSA	53	SC02	GUARAPUAVA	ANTONIO TUPY PINHEIRO,C E-EF M PROFIS	ARTE II	1	R0191224-02/04/2024 a partirde 07/07/2024
2272941907	LUCELIA BATISTA MELO DEVAI	99	SC02	ALMIRANTE TAMANDARE	TANCREDO NEVES, C E-EFM PROFIS	MATEMATICA III	2	R0191224-02/04/2024 a partirde 14/03/2024
2272941907	LUCELIA BATISTA MELO DEVAI	99	SC02	ALMIRANTE TAMANDARE	TANCREDO NEVES, C E-EFM PROFIS	MATEMATICA III	2	R0063824-07/02/2024 a partirde 26/02/2024
2272941907	LUCELIA BATISTA MELO DEVAI	99	SC02	ALMIRANTE TAMANDARE	TANCREDO NEVES, C E-EFM PROFIS	EDUCACAO FINANCEIRA	1	R0063824-07/02/2024 a partirde 26/02/2024
2272941907	LUCELIA BATISTA MELO DEVAI	99	SC02	ALMIRANTE TAMANDARE	TANCREDO NEVES, C E-EFM PROFIS	EDUCACAO FINANCEIRA	2	R0063824-07/02/2024 a partirde 26/02/2024
2272941907	LUCELIA BATISTA MELO DEVAI	99	SC02	ALMIRANTE TAMANDARE	TANCREDO NEVES, C E-EFM PROFIS	EDUCACAO FINANCEIRA	2	R0191224-02/04/2024 a partirde 14/03/2024
2272941907	LUCELIA BATISTA MELO DEVAI	99	SC02	ALMIRANTE TAMANDARE	TANCREDO NEVES, C E-EFM PROFIS	EDUCACAO FINANCEIRA	2	R0191224-02/04/2024 a partirde 14/03/2024
2272941907	LUCELIA BATISTA MELO DEVAI	99	SC02	ALMIRANTE TAMANDARE	TANCREDO NEVES, C E-EFM PROFIS	EDUCACAO FINANCEIRA	2	R0191224-02/04/2024 a partirde 14/03/2024
2272941907	LUCELIA BATISTA MELO DEVAI	99	SC02	ALMIRANTE TAMANDARE	TANCREDO NEVES, C E-EFM PROFIS	EDUCACAO FINANCEIRA	2	R0191224-02/04/2024 a partirde 14/03/2024
2272941907	LUCELIA BATISTA MELO DEVAI	99	SC02	ALMIRANTE TAMANDARE	TANCREDO NEVES, C E-EFM PROFIS	EDUCACAO FINANCEIRA	2	R0191224-02/04/2024 a partirde 14/03/2024
2272941907	LUCELIA BATISTA MELO DEVAI	99	SC02	ALMIRANTE TAMANDARE	TANCREDO NEVES, C E-EFM PROFIS	EDUCACAO FINANCEIRA	2	R0063824-07/02/2024 a partirde 26/02/2024
2272941907	LUCELIA BATISTA MELO DEVAI	99	SC02	ALMIRANTE TAMANDARE	TANCREDO NEVES, C E-EFM PROFIS	MATEMATICA	4	R0191224-02/04/2024 a partirde 14/03/2024
2272941907	LUCELIA BATISTA MELO DEVAI	99	SC02	ALMIRANTE TAMANDARE	TANCREDO NEVES, C E-EFM PROFIS	MATEMATICA	4	R0063824-07/02/2024 a partirde 26/02/2024
2272941907	LUCELIA BATISTA MELO DEVAI	99	SC02	ALMIRANTE TAMANDARE	TANCREDO NEVES, C E-EFM PROFIS	MATEMATICA	4	R0191224-02/04/2024 a partirde 14/03/2024
2272941907	LUCELIA BATISTA MELO DEVAI	99	SC02	ALMIRANTE TAMANDARE	TANCREDO NEVES, C E-EFM PROFIS	MATEMATICA	4	R0063824-07/02/2024 a partirde 26/02/2024
66925525915	LUCELIA MENDES DOS SANTOS	1	SC02	SARANDI	CEEBJA SARANDI-EF M	PROJETO DE VIDA	1	R0122324-04/03/2024 a partirde 26/03/2024
2509027964	LUCELIA RIGO	91	SC02	MANOEL RIBAS	RENI C GAMPER, C E PROFA-EF M PROFIS N	CONCEPCOES NORTEADORAS ED ESP	2	R0191224-02/04/2024 a partirde 07/03/2024
2509027964	LUCELIA RIGO	91	SC02	MANOEL RIBAS	RENI C GAMPER, C E PROFA-EF M PROFIS N	CONCEPCOES NORTEADORAS ED ESP	2	R0063824-07/02/2024 a partirde 07/03/2024
2509027964	LUCELIA RIGO	91	SC02	MANOEL RIBAS	RENI C GAMPER, C E PROFA-EF M PROFIS N	PROJETO DE VIDA I	2	R0191224-02/04/2024 a partirde 07/03/2024
2509027964	LUCELIA RIGO	91	SC02	MANOEL RIBAS	RENI C GAMPER, C E PROFA-EF M PROFIS N	PROJETO DE VIDA I	2	R0063824-07/02/2024 a partirde 07/03/2024
2509027964	LUCELIA RIGO	91	SC02	MANOEL RIBAS	RENI C GAMPER, C E PROFA-EF M PROFIS N	FUND HIST SOCIOL FILO DA EDUC	2	R0063824-07/02/2024 a partirde 07/03/2024
2509027964	LUCELIA RIGO	91	SC02	MANOEL RIBAS	RENI C GAMPER, C E PROFA-EF M PROFIS N	FUND HIST SOCIOL FILO DA EDUC	2	R0191224-02/04/2024 a partirde 07/03/2024
2509027964	LUCELIA RIGO	91	SC02	MANOEL RIBAS	RENI C GAMPER, C E PROFA-EF M PROFIS N	HISTORIA	2	R0191224-02/04/2024 a partirde 07/03/2024
2509027964	LUCELIA RIGO	91	SC02	MANOEL RIBAS	RENI C GAMPER, C E PROFA-EF M PROFIS N	HISTORIA	2	R0063824-07/02/2024 a partirde 07/03/2024

2509027964	LUCELIA RIGO	91	SC02	MANOEL RIBAS	RENI C GAMPER, C E PROFA-EF M PROFIS N	PREPARACAO POS-MEDIO	2	R0063824-07/02/2024 a partirde 07/03/2024
2509027964	LUCELIA RIGO	91	SC02	MANOEL RIBAS	RENI C GAMPER, C E PROFA-EF M PROFIS N	PREPARACAO POS-MEDIO	1	R0063824-07/02/2024 a partirde 07/03/2024
2509027964	LUCELIA RIGO	91	SC02	MANOEL RIBAS	RENI C GAMPER, C E PROFA-EF M PROFIS N	PREPARACAO POS-MEDIO	2	R0191224-02/04/2024 a partirde 07/03/2024
2509027964	LUCELIA RIGO	91	SC02	MANOEL RIBAS	RENI C GAMPER, C E PROFA-EF M PROFIS N	PREPARACAO POS-MEDIO	2	R0191224-02/04/2024 a partirde 07/03/2024
2509027964	LUCELIA RIGO	91	SC02	MANOEL RIBAS	RENI C GAMPER, C E PROFA-EF M PROFIS N	PREPARACAO POS-MEDIO	1	R0191224-02/04/2024 a partirde 07/03/2024
2509027964	LUCELIA RIGO	91	SC02	MANOEL RIBAS	RENI C GAMPER, C E PROFA-EF M PROFIS N	PREPARACAO POS-MEDIO	2	R0063824-07/02/2024 a partirde 07/03/2024
2509027964	LUCELIA RIGO	91	SC02	MANOEL RIBAS	RENI C GAMPER, C E PROFA-EF M PROFIS N	PREPARACAO POS-MEDIO	2	R0063824-07/02/2024 a partirde 07/03/2024
2509027964	LUCELIA RIGO	91	SC02	MANOEL RIBAS	RENI C GAMPER, C E PROFA-EF M PROFIS N	PREPARACAO POS-MEDIO	2	R0191224-02/04/2024 a partirde 07/03/2024
68951388972	LUCI NOELI SCHROEDER	2	SC02	PITANGA	PEDRO I, C E C-M D-EF MPROFIS	LINGUA INGLESA	2	R0191224-02/04/2024 a partirde 22/03/2024
76954293920	LUCIA REGINA RODRIGUES	90	SC02	FORMOSA DO OESTE	ANTONIO F F DA COSTA, CE-EF M	ARTE I	2	R0063824-07/02/2024 a partirde 30/03/2024
76954293920	LUCIA REGINA RODRIGUES	90	SC02	FORMOSA DO OESTE	ANTONIO F F DA COSTA, CE-EF M	ARTE	1	R0063824-07/02/2024 a partirde 30/03/2024
95852638900	LUCIANA APARECIDA PEREIRA DA SILVA	1	SC02	APUCARANA	IZIDORO L CERAVOLO,C EPROF-EF M PROFIS	INTERACAO ENS SERV COMUNID II	2	R0122324-04/03/2024 a partirde 26/02/2024
95852638900	LUCIANA APARECIDA PEREIRA DA SILVA	1	SC02	APUCARANA	IZIDORO L CERAVOLO,C EPROF-EF M PROFIS	RELACOES HUM ETI BIOET APL ENF	1	R0122324-04/03/2024 a partirde 26/02/2024
95852638900	LUCIANA APARECIDA PEREIRA DA SILVA	1	SC02	APUCARANA	IZIDORO L CERAVOLO,C EPROF-EF M PROFIS	ASSIST ENFERM EM SAUDE	1	R0122324-04/03/2024 a partirde 26/02/2024
2599998905	LUCIANA BENTO	89	SC02	JACAREZINHO	IMACULADA CONCEICAO, EE-EF	PENSAMENTO COMPUTACIONAL	1	R0063824-07/02/2024 a partirde 15/03/2024
2599998905	LUCIANA BENTO	89	SC02	JACAREZINHO	IMACULADA CONCEICAO, EE-EF	PENSAMENTO COMPUTACIONAL	2	R0063824-07/02/2024 a partirde 15/03/2024
2599998905	LUCIANA BENTO	89	SC02	JACAREZINHO	IMACULADA CONCEICAO, EE-EF	PENSAMENTO COMPUTACIONAL	2	R0063824-07/02/2024 a partirde 15/03/2024
2599998905	LUCIANA BENTO	89	SC02	JACAREZINHO	IMACULADA CONCEICAO, EE-EF	MATEMATICA	4	R0063824-07/02/2024 a partirde 15/03/2024
2599998905	LUCIANA BENTO	89	SC02	JACAREZINHO	IMACULADA CONCEICAO, EE-EF	ESTUDO ORIENTADO	3	R0063824-07/02/2024 a partirde 15/03/2024
2599998905	LUCIANA BENTO	89	SC02	JACAREZINHO	IMACULADA CONCEICAO, EE-EF	ESTUDO ORIENTADO	3	R0063824-07/02/2024 a partirde 15/03/2024
97468789991	LUCIANA CABARRAO SANTOS CAVASSIN	93	SC02	ITAPERUCU	BEDA MARIA, C E FR-EF MN	LINGUA PORTUGUESA	1	R0122324-04/03/2024 a partirde 01/03/2024
97468789991	LUCIANA CABARRAO SANTOS CAVASSIN	93	SC02	ITAPERUCU	BEDA MARIA, C E FR-EF MN	ENSINO RELIGIOSO	1	R0191224-02/04/2024 a partirde 01/03/2024
1757634967	LUCIANA CRISTINA DE OLIVEIRA	89	SC02	IBIPORA	TEOTHONIO B VILELA, C E-EF M	PENSAMENTO LOGICO	2	R0063824-07/02/2024 a partirde 10/04/2024
1757634967	LUCIANA CRISTINA DE OLIVEIRA	89	SC02	IBIPORA	TEOTHONIO B VILELA, C E-EF M	PENSAMENTO LOGICO	2	R0063824-07/02/2024 a partirde 10/04/2024
1757634967	LUCIANA CRISTINA DE OLIVEIRA	89	SC02	IBIPORA	TEOTHONIO B VILELA, C E-EF M	PENSAMENTO LOGICO	2	R0063824-07/02/2024 a partirde 10/04/2024
75923068915	LUCIANA DA SILVA TEIXEIRA	1	SC02	CURITIBA	XAVIER DA SILVA, C E DR-EF M PROFIS	PROJETO DE VIDA	1	R0063824-07/02/2024 a partirde 09/04/2024

Diário Oficial Certificado Digitalmente
O Departamento de Imprensa Oficial do Estado do Paraná, da garantia de autenticidade deste documento, desde que visualizado através do site http://www.imprensaoficial.pr.gov.br

81890818968	LUCIANA MARIA BELLANDA MELLO	1	SC02	CURITIBA	POLIVALENTE DE CURITIBA, C E-EF M N P	ARTE	2	R0063824-07/02/2024 a partirde 08/04/2024
33828938	LUCIANA ODORIZZIO	91	SC02	JAGUARIAIVA	RODRIGUES ALVES, C E-EFM N PROFIS	PENSAMENTO LOGICO	2	R0063824-07/02/2024 a partirde 09/03/2024
33828938	LUCIANA ODORIZZIO	91	SC02	JAGUARIAIVA	RODRIGUES ALVES, C E-EFM N PROFIS	PENSAMENTO LOGICO	2	R0191224-02/04/2024 a partirde 15/03/2024
33828938	LUCIANA ODORIZZIO	91	SC02	JAGUARIAIVA	RODRIGUES ALVES, C E-EFM N PROFIS	EDUCACAO FINANCEIRA	2	R0191224-02/04/2024 a partirde 15/03/2024
33828938	LUCIANA ODORIZZIO	91	SC02	JAGUARIAIVA	RODRIGUES ALVES, C E-EFM N PROFIS	EDUCACAO FINANCEIRA	1	R0191224-02/04/2024 a partirde 15/03/2024
33828938	LUCIANA ODORIZZIO	91	SC02	JAGUARIAIVA	RODRIGUES ALVES, C E-EFM N PROFIS	EDUCACAO FINANCEIRA	1	R0191224-02/04/2024 a partirde 15/03/2024
33828938	LUCIANA ODORIZZIO	91	SC02	JAGUARIAIVA	RODRIGUES ALVES, C E-EFM N PROFIS	EDUCACAO FINANCEIRA	1	R0063824-07/02/2024 a partirde 09/03/2024
33828938	LUCIANA ODORIZZIO	91	SC02	JAGUARIAIVA	RODRIGUES ALVES, C E-EFM N PROFIS	EDUCACAO FINANCEIRA	2	R0063824-07/02/2024 a partirde 09/03/2024
33828938	LUCIANA ODORIZZIO	91	SC02	JAGUARIAIVA	RODRIGUES ALVES, C E-EFM N PROFIS	MATEMATICA	3	R0122324-04/03/2024 a partirde 09/03/2024
33828938	LUCIANA ODORIZZIO	91	SC02	JAGUARIAIVA	RODRIGUES ALVES, C E-EFM N PROFIS	MATEMATICA	3	R0191224-02/04/2024 a partirde 15/03/2024
33828938	LUCIANA ODORIZZIO	91	SC02	JAGUARIAIVA	RODRIGUES ALVES, C E-EFM N PROFIS	MATEMATICA	3	R0191224-02/04/2024 a partirde 21/03/2024
33828938	LUCIANA ODORIZZIO	91	SC02	JAGUARIAIVA	RODRIGUES ALVES, C E-EFM N PROFIS	MATEMATICA	3	R0191224-02/04/2024 a partirde 15/03/2024
33828938	LUCIANA ODORIZZIO	91	SC02	JAGUARIAIVA	RODRIGUES ALVES, C E-EFM N PROFIS	MATEMATICA	3	R0191224-02/04/2024 a partirde 15/03/2024
33828938	LUCIANA ODORIZZIO	91	SC02	JAGUARIAIVA	RODRIGUES ALVES, C E-EFM N PROFIS	MATEMATICA	3	R0191224-02/04/2024 a partirde 15/03/2024
33828938	LUCIANA ODORIZZIO	91	SC02	JAGUARIAIVA	RODRIGUES ALVES, C E-EFM N PROFIS	MATEMATICA	4	R0122324-04/03/2024 a partirde 09/03/2024
33828938	LUCIANA ODORIZZIO	91	SC02	JAGUARIAIVA	RODRIGUES ALVES, C E-EFM N PROFIS	MATEMATICA	3	R0122324-04/03/2024 a partirde 09/03/2024
73163724949	LUCIANA PIMENTA DE SILLOS	1	SC02	CURITIBA	CENTRO EST EDUC PROFISDE CURITIBA	TELECOMUNICACOES	3	R0063824-07/02/2024 a partirde 14/03/2024
73163724949	LUCIANA PIMENTA DE SILLOS	1	SC02	CURITIBA	CENTRO EST EDUC PROFISDE CURITIBA	ELETRONICA	4	R0122324-04/03/2024 a partirde 14/03/2024
73163724949	LUCIANA PIMENTA DE SILLOS	1	SC02	CURITIBA	CENTRO EST EDUC PROFISDE CURITIBA	ELETRONICA	4	R0191224-02/04/2024 a partirde 14/03/2024
73163724949	LUCIANA PIMENTA DE SILLOS	1	SC02	CURITIBA	CENTRO EST EDUC PROFISDE CURITIBA	MAQUINAS ELETRICAS	4	R0063824-07/02/2024 a partirde 14/03/2024
73163724949	LUCIANA PIMENTA DE SILLOS	1	SC02	CURITIBA	CENTRO EST EDUC PROFISDE CURITIBA	MAQUINAS ELETRICAS	4	R0122324-04/03/2024 a partirde 14/03/2024
83939903949	LUCIANA ROBERTA FELICETTI RECH	1	SC02	TOLEDO	CASTELO BRANCO, C E PRES-EM N PROFIS	BIOLOGIA	1	R0063824-07/02/2024 a partirde 08/04/2024
69612404968	LUCIANA TAKAHASHI HATANAKA	1	SC02	MARINGA	GASTAO VIDIGAL, C E DR-EF M PROFIS	BIOLOGIA	1	R0063824-07/02/2024 a partirde 08/04/2024
1720427984	LUCIANA VIEIRA CAVALIN	1	SC02	SAO JOSE DOS PINHAIS	ELZA SCHERNER MORO, CE-EF M P	LINGUA INGLESA	2	R0063824-07/02/2024 a partirde 18/03/2024
90630971900	LUCIANE APARECIDA GUERCHEWSKI MUCHENSKI	1	SC02	CAMPO LARGO	SAGRADA FAMILIA, C E-EFM N P	MATEMATICA	4	R0063824-07/02/2024 a partirde 18/03/2024
2077675993	LUCIANE APARECIDA SILVA LIMA	97	SC02	PIEN	FREDERICO GUILHERMEGIESE, C E-EF M P	PROJETO DE VIDA	1	R0122324-04/03/2024 a partirde 01/04/2024

2791112901	LUCIANE CONCENCIA DORATIOTO GARCIA	2	SC02	ASSIS CHATEAUBRIAND	GUIMARAES ROSA, C E C-M-EF M	PENSAMENTO COMPUTACIONAL	2	R0063824-07/02/2024 a partirde 08/04/2024
2791112901	LUCIANE CONCENCIA DORATIOTO GARCIA	2	SC02	ASSIS CHATEAUBRIAND	GUIMARAES ROSA, C E C-M-EF M	PENSAMENTO COMPUTACIONAL	2	R0063824-07/02/2024 a partirde 08/04/2024
2791112901	LUCIANE CONCENCIA DORATIOTO GARCIA	2	SC02	ASSIS CHATEAUBRIAND	GUIMARAES ROSA, C E C-M-EF M	PENSAMENTO COMPUTACIONAL	2	R0063824-07/02/2024 a partirde 08/04/2024
2791112901	LUCIANE CONCENCIA DORATIOTO GARCIA	2	SC02	ASSIS CHATEAUBRIAND	GUIMARAES ROSA, C E C-M-EF M	PENSAMENTO COMPUTACIONAL	2	R0063824-07/02/2024 a partirde 08/04/2024
2791112901	LUCIANE CONCENCIA DORATIOTO GARCIA	2	SC02	ASSIS CHATEAUBRIAND	GUIMARAES ROSA, C E C-M-EF M	PENSAMENTO COMPUTACIONAL	2	R0063824-07/02/2024 a partirde 08/04/2024
2791112901	LUCIANE CONCENCIA DORATIOTO GARCIA	2	SC02	ASSIS CHATEAUBRIAND	GUIMARAES ROSA, C E C-M-EF M	PENSAMENTO COMPUTACIONAL	2	R0063824-07/02/2024 a partirde 08/04/2024
2791112901	LUCIANE CONCENCIA DORATIOTO GARCIA	2	SC02	ASSIS CHATEAUBRIAND	GUIMARAES ROSA, C E C-M-EF M	GEOGRAFIA	3	R0063824-07/02/2024 a partirde 08/04/2024
59134607900	LUCIANE DA COSTA	92	SC02	ALMIRANTE TAMANDARE	VILA AJAMBI, C E DE-EF M	GEOGRAFIA	3	R0063824-07/02/2024 a partirde 26/02/2024
59134607900	LUCIANE DA COSTA	92	SC02	ALMIRANTE TAMANDARE	VILA AJAMBI, C E DE-EF M	GEOGRAFIA	3	R0063824-07/02/2024 a partirde 26/02/2024
59134607900	LUCIANE DA COSTA	92	SC02	ALMIRANTE TAMANDARE	VILA AJAMBI, C E DE-EF M	GEOGRAFIA	1	R0063824-07/02/2024 a partirde 26/02/2024
59134607900	LUCIANE DA COSTA	92	SC02	ALMIRANTE TAMANDARE	VILA AJAMBI, C E DE-EF M	GEOGRAFIA	2	R0063824-07/02/2024 a partirde 26/02/2024
59134607900	LUCIANE DA COSTA	92	SC02	ALMIRANTE TAMANDARE	VILA AJAMBI, C E DE-EF M	GEOGRAFIA	2	R0063824-07/02/2024 a partirde 26/02/2024
59134607900	LUCIANE DA COSTA	92	SC02	ALMIRANTE TAMANDARE	VILA AJAMBI, C E DE-EF M	GEOGRAFIA	2	R0063824-07/02/2024 a partirde 26/02/2024
59134607900	LUCIANE DA COSTA	92	SC02	ALMIRANTE TAMANDARE	JARDIM APUCARANA, C E-EF M	PROJETO DE VIDA	1	R0063824-07/02/2024 a partirde 26/02/2024
80398200904	LUCIANE GABARDO MADER	2	SC02	CURITIBA	CEAD POLO POTTY LAZAROTTO-EF M	CIENCIAS I	2	R0122324-04/03/2024 a partirde 13/03/2024
2907689932	LUCIANE LOVATO CECCATTO	1	SC02	CAMPO LARGO	OTALIPIO P DE ANDRADE,C E-EF M PROFIS	ENSINO RELIGIOSO	1	R0191224-02/04/2024 a partirde 14/03/2024
2907689932	LUCIANE LOVATO CECCATTO	1	SC02	CAMPO LARGO	OTALIPIO P DE ANDRADE,C E-EF M PROFIS	ENSINO RELIGIOSO	1	R0191224-02/04/2024 a partirde 14/03/2024
2849596930	LUCIANE MARIA BARBOSA DA SILVA	90	SC02	COLOMBO	JULIA CAVASSIN, C E-EF M	EDUCACAO FISICA	3	R0122324-04/03/2024 a partirde 09/02/2024
2849596930	LUCIANE MARIA BARBOSA DA SILVA	90	SC02	COLOMBO	JULIA CAVASSIN, C E-EF M	PROJETO DE VIDA	1	R0122324-04/03/2024 a partirde 09/02/2024
74775715968	LUCIANE TERESINHA NENEVE	90	SC02	SAO JOSE DOS PINHAIS	ARNALDO JANSEN, C E C-MPE-EF M PROFIS	MATEMATICA	3	R0191224-02/04/2024 a partirde 01/02/2024
74775715968	LUCIANE TERESINHA NENEVE	90	SC02	SAO JOSE DOS PINHAIS	ARNALDO JANSEN, C E C-MPE-EF M PROFIS	MATEMATICA	3	R0191224-02/04/2024 a partirde 01/02/2024
5802945958	LUCIANE WATTHIER	90	SC02	CASCAVEL	BRASMADEIRA, C E C-M-EFM PROFIS	REDACAO E LEITURA	1	R0122324-04/03/2024 a partirde 08/04/2024
88190820982	LUCIANO ALVES FERREIRA	91	SC02	CURITIBA	BENEDICTO J CORDEIRO, CE-EF M N PROFIS	CONTABILIDADE	3	R0063824-07/02/2024 a partirde 14/03/2024
88190820982	LUCIANO ALVES FERREIRA	91	SC02	CURITIBA	BENEDICTO J CORDEIRO, CE-EF M N PROFIS	CONTABILIDADE	2	R0063824-07/02/2024 a partirde 14/03/2024
88190820982	LUCIANO ALVES FERREIRA	91	SC02	CURITIBA	BENEDICTO J CORDEIRO, CE-EF M N PROFIS	CONTROLADORIA E FINANCAS	2	R0063824-07/02/2024 a partirde 14/03/2024
88190820982	LUCIANO ALVES FERREIRA	91	SC02	CURITIBA	BENEDICTO J CORDEIRO, CE-EF M N PROFIS	CONTROLADORIA E FINANCAS	1	R0063824-07/02/2024 a partirde 14/03/2024

Diário Oficial Certificado Digitalmente
O Departamento de Imprensa Oficial do Estado do Paraná, da garantia de autenticidade deste documento, desde que visualizado através do site http://www.imprensaoficial.pr.gov.br

88190820982	LUCIANO ALVES FERREIRA	91	SC02	CURITIBA	BENEDICTO J CORDEIRO, CE-EF M N PROFIS	NOCOES DE DIREITO LEG TRABALHO	3	R0063824-07/02/2024 a partirde 14/03/2024
88190820982	LUCIANO ALVES FERREIRA	91	SC02	CURITIBA	BENEDICTO J CORDEIRO, CE-EF M N PROFIS	TRANSPORTE E DISTRIBUICAO	3	R0063824-07/02/2024 a partirde 14/03/2024
88190820982	LUCIANO ALVES FERREIRA	91	SC02	CURITIBA	BENEDICTO J CORDEIRO, CE-EF M N PROFIS	EDUCACAO FINANCEIRA	1	R0063824-07/02/2024 a partirde 14/03/2024
3128378959	LUCIANO JOSE LENTSCK	4	SC02	LARANJAL	LARANJAL, C E DE-EF M	SOCIOLOGIA	2	R0063824-07/02/2024 a partirde 01/04/2024
3128378959	LUCIANO JOSE LENTSCK	4	SC02	LARANJAL	LARANJAL, C E DE-EF M	ARTE II	2	R0063824-07/02/2024 a partirde 01/04/2024
3128378959	LUCIANO JOSE LENTSCK	4	SC02	LARANJAL	PINHAL GRANDE, C E C-EFM	SOCIOLOGIA	2	R0063824-07/02/2024 a partirde 01/04/2024
3128378959	LUCIANO JOSE LENTSCK	4	SC02	LARANJAL	PINHAL GRANDE, C E C-EFM	ARTE	2	R0063824-07/02/2024 a partirde 01/04/2024
3128378959	LUCIANO JOSE LENTSCK	4	SC02	LARANJAL	PINHAL GRANDE, C E C-EFM	PROJETO DE VIDA	2	R0063824-07/02/2024 a partirde 01/04/2024
3128378959	LUCIANO JOSE LENTSCK	4	SC02	LARANJAL	PINHAL GRANDE, C E C-EFM	PROJETO DE VIDA	1	R0063824-07/02/2024 a partirde 01/04/2024
3128378959	LUCIANO JOSE LENTSCK	4	SC02	LARANJAL	PINHAL GRANDE, C E C-EFM	PROJETO DE VIDA	1	R0063824-07/02/2024 a partirde 01/04/2024
3128378959	LUCIANO JOSE LENTSCK	4	SC02	LARANJAL	LARANJAL, C E DE-EF M	SOCIOLOGIA I	2	R0063824-07/02/2024 a partirde 01/04/2024
76262715991	LUCIENE CRISTINA DARRONQUI	1	SC02	MARINGA	UNIDADE POLO, C E-EF MPROFIS	MATEMATICA	1	R0063824-07/02/2024 a partirde 16/03/2024
69800529934	LUCIENE DA SILVA SOARES	5	SC02	FAZENDA RIO GRANDE	CEEP DE FAZDA RIO GRAND EROT ANG NICHELE	BIOLOGIA	2	R0063824-07/02/2024 a partirde 14/03/2024
69800529934	LUCIENE DA SILVA SOARES	5	SC02	FAZENDA RIO GRANDE	CEEP DE FAZDA RIO GRAND EROT ANG NICHELE	BIOLOGIA	2	R0063824-07/02/2024 a partirde 14/03/2024
69800529934	LUCIENE DA SILVA SOARES	5	SC02	FAZENDA RIO GRANDE	CEEP DE FAZDA RIO GRAND EROT ANG NICHELE	BIOLOGIA	2	R0063824-07/02/2024 a partirde 14/03/2024
69800529934	LUCIENE DA SILVA SOARES	5	SC02	FAZENDA RIO GRANDE	CEEP DE FAZDA RIO GRAND EROT ANG NICHELE	BIOLOGIA	1	R0063824-07/02/2024 a partirde 14/03/2024
69800529934	LUCIENE DA SILVA SOARES	5	SC02	FAZENDA RIO GRANDE	CEEP DE FAZDA RIO GRAND EROT ANG NICHELE	GESTAO DE RECURSOS NATURAIS	4	R0063824-07/02/2024 a partirde 14/03/2024
69800529934	LUCIENE DA SILVA SOARES	5	SC02	FAZENDA RIO GRANDE	CEEP DE FAZDA RIO GRAND EROT ANG NICHELE	GESTAO DE RECURSOS NATURAIS	4	R0063824-07/02/2024 a partirde 14/03/2024
2831757967	LUCILEIDE ROSCAMP BAIDO	52	SC02	PIRAQUARA	MBYA ARANDU, E E IND-EF	MATEMATICA	1	R0191224-02/04/2024 a partirde 01/02/2024
2030836958	LUCILENE APARECIDA SPIELMANN SCHNORR	91	SC02	SAO JOSE DAS PALMEIRAS	SAO JOSE, C E-EF M	REDACAO E LEITURA	1	R0191224-02/04/2024 a partirde 13/03/2024
2030836958	LUCILENE APARECIDA SPIELMANN SCHNORR	91	SC02	SAO JOSE DAS PALMEIRAS	SAO JOSE, C E-EF M	REDACAO E LEITURA	1	R0063824-07/02/2024 a partirde 19/02/2024
2030836958	LUCILENE APARECIDA SPIELMANN SCHNORR	91	SC02	SAO JOSE DAS PALMEIRAS	SAO JOSE, C E-EF M	LINGUA PORTUGUESA	1	R0063824-07/02/2024 a partirde 19/02/2024
2030836958	LUCILENE APARECIDA SPIELMANN SCHNORR	91	SC02	SAO JOSE DAS PALMEIRAS	SAO JOSE, C E-EF M	LINGUA PORTUGUESA	4	R0063824-07/02/2024 a partirde 19/02/2024
2030836958	LUCILENE APARECIDA SPIELMANN SCHNORR	91	SC02	SAO JOSE DAS PALMEIRAS	SAO JOSE, C E-EF M	LINGUA PORTUGUESA	3	R0063824-07/02/2024 a partirde 19/02/2024
2030836958	LUCILENE APARECIDA SPIELMANN SCHNORR	91	SC02	SAO JOSE DAS PALMEIRAS	SAO JOSE, C E-EF M	LINGUA PORTUGUESA	1	R0063824-07/02/2024 a partirde 19/02/2024
2030836958	LUCILENE APARECIDA SPIELMANN SCHNORR	91	SC02	SAO JOSE DAS PALMEIRAS	SAO JOSE, C E-EF M	LINGUA PORTUGUESA	1	R0191224-02/04/2024 a partirde 13/03/2024

2030836958	LUCILENE APARECIDA SPIELMANN SCHNORR	91	SC02	SAO JOSE DAS PALMEIRAS	SAO JOSE, C E-EF M	LINGUA PORTUGUESA	3	R0191224-02/04/2024 a partirde 13/03/2024
2030836958	LUCILENE APARECIDA SPIELMANN SCHNORR	91	SC02	SAO JOSE DAS PALMEIRAS	SAO JOSE, C E-EF M	LINGUA PORTUGUESA	4	R0191224-02/04/2024 a partirde 19/02/2024
2030836958	LUCILENE APARECIDA SPIELMANN SCHNORR	91	SC02	SAO JOSE DAS PALMEIRAS	SAO JOSE, C E-EF M	LINGUA PORTUGUESA	4	R0191224-02/04/2024 a partirde 13/03/2024
2030836958	LUCILENE APARECIDA SPIELMANN SCHNORR	91	SC02	SAO JOSE DAS PALMEIRAS	SAO JOSE, C E-EF M	LINGUA PORTUGUESA	2	R0063824-07/02/2024 a partirde 19/02/2024
2030836958	LUCILENE APARECIDA SPIELMANN SCHNORR	91	SC02	SAO JOSE DAS PALMEIRAS	SAO JOSE, C E-EF M	LINGUA PORTUGUESA	1	R0063824-07/02/2024 a partirde 19/02/2024
2030836958	LUCILENE APARECIDA SPIELMANN SCHNORR	91	SC02	SAO JOSE DAS PALMEIRAS	SAO JOSE, C E-EF M	LINGUA PORTUGUESA	2	R0063824-07/02/2024 a partirde 19/02/2024
87209098968	LUCILENE CORREA MADRUGA RADAELLI	90	SC02	FAZENDA RIO GRANDE	DECIO DOSSI, C E DR-EF MPROFIS	HISTORIA	3	R0063824-07/02/2024 a partirde 08/04/2024
44364814920	LUCIMARA DE SOUZA	2	SC02	TOLEDO	FRANCISCO G DE LIMA, C EVER-EF M	PROJETO DE VIDA	1	R0063824-07/02/2024 a partirde 18/03/2024
44364814920	LUCIMARA DE SOUZA	2	SC02	TOLEDO	FRANCISCO G DE LIMA, C EVER-EF M	PROJETO DE VIDA	1	R0063824-07/02/2024 a partirde 18/03/2024
44364814920	LUCIMARA DE SOUZA	2	SC02	TOLEDO	FRANCISCO G DE LIMA, C EVER-EF M	PROJETO DE VIDA	2	R0063824-07/02/2024 a partirde 18/03/2024
44364814920	LUCIMARA DE SOUZA	2	SC02	TOLEDO	FRANCISCO G DE LIMA, C EVER-EF M	LINGUA PORTUGUESA I	2	R0063824-07/02/2024 a partirde 18/03/2024
44364814920	LUCIMARA DE SOUZA	2	SC02	TOLEDO	FRANCISCO G DE LIMA, C EVER-EF M	REDACAO E LEITURA	2	R0063824-07/02/2024 a partirde 18/03/2024
44364814920	LUCIMARA DE SOUZA	2	SC02	TOLEDO	FRANCISCO G DE LIMA, C EVER-EF M	LINGUA PORTUGUESA	3	R0063824-07/02/2024 a partirde 18/03/2024
44364814920	LUCIMARA DE SOUZA	2	SC02	TOLEDO	FRANCISCO G DE LIMA, C EVER-EF M	ATIV COMP MAIS APREND 1	2	R0063824-07/02/2024 a partirde 18/03/2024
44364814920	LUCIMARA DE SOUZA	2	SC02	TOLEDO	FRANCISCO G DE LIMA, C EVER-EF M	ATIV COMP MAIS APREND 1	2	R0063824-07/02/2024 a partirde 18/03/2024
95730818904	LUCIMARA FRITZ DOS SANTOS	1	SC02	GUARAPUAVA	ANA VANDA BASSARA, C E-EF M PROF	REDACAO E LEITURA	2	R0063824-07/02/2024 a partirde 18/03/2024
95730818904	LUCIMARA FRITZ DOS SANTOS	1	SC02	GUARAPUAVA	ANA VANDA BASSARA, C E-EF M PROF	LINGUA PORTUGUESA	3	R0063824-07/02/2024 a partirde 18/03/2024
95730818904	LUCIMARA FRITZ DOS SANTOS	1	SC02	GUARAPUAVA	ANA VANDA BASSARA, C E-EF M PROF	LINGUA PORTUGUESA	3	R0063824-07/02/2024 a partirde 18/03/2024
95730818904	LUCIMARA FRITZ DOS SANTOS	1	SC02	GUARAPUAVA	ANA VANDA BASSARA, C E-EF M PROF	LINGUA PORTUGUESA	3	R0063824-07/02/2024 a partirde 18/03/2024
95730818904	LUCIMARA FRITZ DOS SANTOS	1	SC02	GUARAPUAVA	ANA VANDA BASSARA, C E-EF M PROF	LINGUA PORTUGUESA	3	R0063824-07/02/2024 a partirde 18/03/2024
95730818904	LUCIMARA FRITZ DOS SANTOS	1	SC02	GUARAPUAVA	FRANCISCO C MARTINS, CE-M P	LINGUA PORTUGUESA	1	R0063824-07/02/2024 a partirde 01/02/2024
98070002972	LUCIMARI ANTONELI	1	SC02	GUAMIRANGA	FRANCISCO RAMOS, C E-EF M PROFIS	MATEMATICA	5	R0063824-07/02/2024 a partirde 20/03/2024
76215199915	LUCINDA RODRIGUES DA SILVA FREIER	1	SC02	PALOTINA	SANTO AGOSTINHO, C E-EFM PROFIS N	ADM FINANC E ORCAMENTARIA	2	R0122324-04/03/2024 a partirde 26/02/2024
2396477935	LUCINEIA ALVES DE SOUZA TOSTES	52	SC02	LUIZIANA	ADAUCTO S ROCHA, C E-EFM PROFIS	PROJETO DE VIDA	2	R0063824-07/02/2024 a partirde 08/04/2024
2396477935	LUCINEIA ALVES DE SOUZA TOSTES	52	SC02	LUIZIANA	ADAUCTO S ROCHA, C E-EFM PROFIS	ENSINO RELIGIOSO	1	R0063824-07/02/2024 a partirde 08/04/2024
2396477935	LUCINEIA ALVES DE SOUZA TOSTES	52	SC02	LUIZIANA	ADAUCTO S ROCHA, C E-EFM PROFIS	ENSINO RELIGIOSO	1	R0063824-07/02/2024 a partirde 08/04/2024

Diário Oficial Certificado Digitalmente
O Departamento de Imprensa Oficial do Estado do Paraná, da garantia de autenticidade deste documento, desde que visualizado através do site http://www.imprensaoficial.pr.gov.br

2396477935	LUCINEIA ALVES DE SOUZA TOSTES	52	SC02	LUIZIANA	ADAUCTO S ROCHA, C E-EFM PROFIS	ENSINO RELIGIOSO	1	R0063824-07/02/2024 a partirde 08/04/2024
2396477935	LUCINEIA ALVES DE SOUZA TOSTES	52	SC02	LUIZIANA	ADAUCTO S ROCHA, C E-EFM PROFIS	ENSINO RELIGIOSO	1	R0063824-07/02/2024 a partirde 08/04/2024
2396477935	LUCINEIA ALVES DE SOUZA TOSTES	52	SC02	LUIZIANA	ADAUCTO S ROCHA, C E-EFM PROFIS	ENSINO RELIGIOSO	1	R0063824-07/02/2024 a partirde 08/04/2024
2396477935	LUCINEIA ALVES DE SOUZA TOSTES	52	SC02	LUIZIANA	ADAUCTO S ROCHA, C E-EFM PROFIS	FISICA	2	R0063824-07/02/2024 a partirde 08/04/2024
2396477935	LUCINEIA ALVES DE SOUZA TOSTES	52	SC02	LUIZIANA	ADAUCTO S ROCHA, C E-EFM PROFIS	FISICA	2	R0063824-07/02/2024 a partirde 08/04/2024
2396477935	LUCINEIA ALVES DE SOUZA TOSTES	52	SC02	LUIZIANA	ADAUCTO S ROCHA, C E-EFM PROFIS	FISICA	2	R0063824-07/02/2024 a partirde 08/04/2024
3691827900	LUCINEIA APARECIDA LOPES DE BARROS	1	SC02	LONDRINA	CARLOS A MUNGO GENEZ,C E PROF-EF M	LINGUA PORTUGUESA	1	R0063824-07/02/2024 a partirde 04/04/2024
643344900	LUCINEIA CARRER	1	SC02	QUEDAS DO IGUACU	ALTO ALEGRE, C E C- EF M	LINGUA ESPANHOLA I	1	R0122324-04/03/2024 a partirde 04/04/2024
643344900	LUCINEIA CARRER	1	SC02	QUEDAS DO IGUACU	ALTO ALEGRE, C E C- EF M	HISTORIA	1	R0191224-02/04/2024 a partirde 05/04/2024
643344900	LUCINEIA CARRER	1	SC02	QUEDAS DO IGUACU	ALTO ALEGRE, C E C- EF M	HISTORIA	2	R0191224-02/04/2024 a partirde 04/04/2024
76123910906	LUCIO FOLLADOR	3	SC02	SAO JOSE DOS PINHAIS	COLONIA MURICI, C E DA-EF M	EDUCACAO FISICA	1	R0122324-04/03/2024 a partirde 01/04/2024
54062497972	LUCIO MARIA BONAFINI	1	SC02	PARANAGUA	JOSE BONIFACIO, C E-EF MPROFIS	MATEMATICA	1	R0063824-07/02/2024 a partirde 23/03/2024
23756217949	LUCIO ROBERTO VAISVILA	1	SC02	CIANORTE	CENTRO EST EDUC PROFIS CIANORTE	QUIMICA	1	R0063824-07/02/2024 a partirde 08/04/2024
74854100915	LUIGI ORIANI MORESCHI	1	SC02	GUARAPUAVA	RUI BARBOSA, C E-EF M	CIENCIAS	3	R0063824-07/02/2024 a partirde 25/03/2024
74854100915	LUIGI ORIANI MORESCHI	1	SC02	GUARAPUAVA	RUI BARBOSA, C E-EF M	CIENCIAS	3	R0063824-07/02/2024 a partirde 25/03/2024
74854100915	LUIGI ORIANI MORESCHI	1	SC02	GUARAPUAVA	RUI BARBOSA, C E-EF M	CIENCIAS	3	R0063824-07/02/2024 a partirde 25/03/2024
74854100915	LUIGI ORIANI MORESCHI	1	SC02	GUARAPUAVA	RUI BARBOSA, C E-EF M	CIENCIAS	3	R0063824-07/02/2024 a partirde 25/03/2024
74854100915	LUIGI ORIANI MORESCHI	1	SC02	GUARAPUAVA	RUI BARBOSA, C E-EF M	PRATICAS EXPERIMENTAIS	2	R0063824-07/02/2024 a partirde 25/03/2024
74854100915	LUIGI ORIANI MORESCHI	1	SC02	GUARAPUAVA	RUI BARBOSA, C E-EF M	ESTUDO ORIENTADO	1	R0063824-07/02/2024 a partirde 25/03/2024
72073594972	LUIS ALFREDO SPIEKER DOS SANTOS	1	SC02	CURITIBA	ALGACYR M MAEDER, C EPROF-EF M PROFIS	EDUCACAO FISICA	2	R0063824-07/02/2024 a partirde 18/03/2024
72073594972	LUIS ALFREDO SPIEKER DOS SANTOS	1	SC02	CURITIBA	OLIVIO BELICH, C E DEP-EFM	EDUCACAO FISICA II	3	R0122324-04/03/2024 a partirde 18/03/2024
72073594972	LUIS ALFREDO SPIEKER DOS SANTOS	1	SC02	CURITIBA	OLIVIO BELICH, C E DEP-EFM	EDUCACAO FISICA	2	R0122324-04/03/2024 a partirde 18/03/2024
72073594972	LUIS ALFREDO SPIEKER DOS SANTOS	1	SC02	CURITIBA	OLIVIO BELICH, C E DEP-EFM	EDUCACAO FISICA	3	R0122324-04/03/2024 a partirde 18/03/2024
72073594972	LUIS ALFREDO SPIEKER DOS SANTOS	1	SC02	CURITIBA	OLIVIO BELICH, C E DEP-EFM	EDUCACAO FISICA I	3	R0122324-04/03/2024 a partirde 18/03/2024
81552920968	LUIS AMERICO JULIATTO	1	SC02	SAO JOSE DOS PINHAIS	COLONIA MALHADA, C E C-EF M PROFIS	FISICA	2	R0191224-02/04/2024 a partirde 20/02/2024
81552920968	LUIS AMERICO JULIATTO	1	SC02	SAO JOSE DOS PINHAIS	COLONIA MALHADA, C E C-EF M PROFIS	FISICA	2	R0191224-02/04/2024 a partirde 20/02/2024

741372983	LUIS CARLOS DULCELINO PINTO	1	SC02	PONTA GROSSA	FRANCISCO PIRES MACHADO, C E-EF M PROFIS	EMPREENDEDORISMO I	2	R0191224-02/04/2024 a partirde 13/03/2024
741372983	LUIS CARLOS DULCELINO PINTO	1	SC02	PONTA GROSSA	FRANCISCO PIRES MACHADO, C E-EF M PROFIS	EMPREENDEDORISMO I	2	R0063824-07/02/2024 a partirde 08/03/2024
741372983	LUIS CARLOS DULCELINO PINTO	1	SC02	PONTA GROSSA	FRANCISCO PIRES MACHADO, C E-EF M PROFIS	EMPREENDEDORISMO I	2	R0063824-07/02/2024 a partirde 08/03/2024
741372983	LUIS CARLOS DULCELINO PINTO	1	SC02	PONTA GROSSA	FRANCISCO PIRES MACHADO, C E-EF M PROFIS	EMPREENDEDORISMO I	2	R0063824-07/02/2024 a partirde 08/03/2024
741372983	LUIS CARLOS DULCELINO PINTO	1	SC02	PONTA GROSSA	FRANCISCO PIRES MACHADO, C E-EF M PROFIS	GEOGRAFIA	2	R0063824-07/02/2024 a partirde 08/03/2024
741372983	LUIS CARLOS DULCELINO PINTO	1	SC02	PONTA GROSSA	FRANCISCO PIRES MACHADO, C E-EF M PROFIS	GEOGRAFIA	1	R0063824-07/02/2024 a partirde 08/03/2024
741372983	LUIS CARLOS DULCELINO PINTO	1	SC02	PONTA GROSSA	FRANCISCO PIRES MACHADO, C E-EF M PROFIS	GEOGRAFIA	1	R0063824-07/02/2024 a partirde 08/03/2024
741372983	LUIS CARLOS DULCELINO PINTO	1	SC02	PONTA GROSSA	FRANCISCO PIRES MACHADO, C E-EF M PROFIS	GEOGRAFIA	1	R0063824-07/02/2024 a partirde 08/03/2024
741372983	LUIS CARLOS DULCELINO PINTO	1	SC02	PONTA GROSSA	FRANCISCO PIRES MACHADO, C E-EF M PROFIS	GEOGRAFIA	1	R0063824-07/02/2024 a partirde 08/03/2024
741372983	LUIS CARLOS DULCELINO PINTO	1	SC02	PONTA GROSSA	FRANCISCO PIRES MACHADO, C E-EF M PROFIS	GEOGRAFIA	1	R0063824-07/02/2024 a partirde 08/03/2024
741372983	LUIS CARLOS DULCELINO PINTO	1	SC02	PONTA GROSSA	FRANCISCO PIRES MACHADO, C E-EF M PROFIS	GEOGRAFIA	1	R0063824-07/02/2024 a partirde 08/03/2024
46384430959	LUIS CARLOS FERNANDES	3	SC02	PINHAIS	HUMBERTO A CASTELO BRANCO,C E-EF M PROFI	FILOSOFIA I	1	R0122324-04/03/2024 a partirde 26/02/2024
46384430959	LUIS CARLOS FERNANDES	3	SC02	PINHAIS	HUMBERTO A CASTELO BRANCO,C E-EF M PROFI	EDUCACAO FISICA I	2	R0191224-02/04/2024 a partirde 26/02/2024
81565488920	LUIS CARLOS SANTOS SILVA	5	SC02	MATINHOS	MUSTAFA SALOMAO, C E-EF M	LINGUA PORTUGUESA I	2	R0063824-07/02/2024 a partirde 12/03/2024
90028414934	LUIS CESAR DOMINGUES	5	SC02	CAMPO DO TENENTE	ALEXANDRA PEICHO, E E C-EF	GEOGRAFIA	3	R0191224-02/04/2024 a partirde 01/03/2024
90028414934	LUIS CESAR DOMINGUES	5	SC02	CAMPO DO TENENTE	ALEXANDRA PEICHO, E E C-EF	GEOGRAFIA	3	R0191224-02/04/2024 a partirde 01/03/2024
90028414934	LUIS CESAR DOMINGUES	5	SC02	CAMPO DO TENENTE	ALEXANDRA PEICHO, E E C-EF	GEOGRAFIA	1	R0191224-02/04/2024 a partirde 01/03/2024
90028414934	LUIS CESAR DOMINGUES	5	SC02	CAMPO DO TENENTE	ALEXANDRA PEICHO, E E C-EF	GEOGRAFIA	3	R0191224-02/04/2024 a partirde 01/03/2024
90028414934	LUIS CESAR DOMINGUES	5	SC02	CAMPO DO TENENTE	ALEXANDRA PEICHO, E E C-EF	GEOGRAFIA	3	R0191224-02/04/2024 a partirde 01/03/2024
90028414934	LUIS CESAR DOMINGUES	5	SC02	CAMPO DO TENENTE	ALEXANDRA PEICHO, E E C-EF	GEOGRAFIA	3	R0191224-02/04/2024 a partirde 01/03/2024
90028414934	LUIS CESAR DOMINGUES	5	SC02	CAMPO DO TENENTE	ALEXANDRA PEICHO, E E C-EF	GEOGRAFIA	3	R0122324-04/03/2024 a partirde 01/03/2024
90028414934	LUIS CESAR DOMINGUES	5	SC02	CAMPO DO TENENTE	ALEXANDRA PEICHO, E E C-EF	GEOGRAFIA	3	R0122324-04/03/2024 a partirde 06/02/2024
90028414934	LUIS CESAR DOMINGUES	5	SC02	CAMPO DO TENENTE	VICTOR BUSSMANN, C E-EF M N PROFIS	LEG AGRARIA E AMBIENTAL	2	R0191224-02/04/2024 a partirde 01/03/2024
90028414934	LUIS CESAR DOMINGUES	5	SC02	CAMPO DO TENENTE	VICTOR BUSSMANN, C E-EF M N PROFIS	GEOGRAFIA	2	R0191224-02/04/2024 a partirde 01/03/2024
90028414934	LUIS CESAR DOMINGUES	5	SC02	CAMPO DO TENENTE	VICTOR BUSSMANN, C E-EF M N PROFIS	GEOGRAFIA	2	R0122324-04/03/2024 a partirde 01/03/2024
90028414934	LUIS CESAR DOMINGUES	5	SC02	CAMPO DO TENENTE	VICTOR BUSSMANN, C E-EF M N PROFIS	GEOGRAFIA	2	R0191224-02/04/2024 a partirde 01/03/2024

Diário Oficial Certificado Digitalmente
O Departamento de Imprensa Oficial do Estado do Paraná, da garantia de autenticidade deste documento, desde que visualizado através do site http://www.imprensaoficial.pr.gov.br

90028414934	LUIS CESAR DOMINGUES	5	SC02	QUITANDINHA	MIGUEL J MICKOSZ, C E C MONS-EF M	GEOGRAFIA	2	R0191224-02/04/2024 a partirde 01/03/2024
90028414934	LUIS CESAR DOMINGUES	5	SC02	QUITANDINHA	MIGUEL J MICKOSZ, C E C MONS-EF M	GEOGRAFIA	2	R0191224-02/04/2024 a partirde 01/03/2024
90028414934	LUIS CESAR DOMINGUES	5	SC02	QUITANDINHA	MIGUEL J MICKOSZ, C E C MONS-EF M	GEOGRAFIA	3	R0191224-02/04/2024 a partirde 01/03/2024
90028414934	LUIS CESAR DOMINGUES	5	SC02	QUITANDINHA	MIGUEL J MICKOSZ, C E C MONS-EF M	GEOGRAFIA	2	R0191224-02/04/2024 a partirde 01/03/2024
90028414934	LUIS CESAR DOMINGUES	5	SC02	QUITANDINHA	MIGUEL J MICKOSZ, C E C MONS-EF M	GEOGRAFIA	2	R0122324-04/03/2024 a partirde 01/03/2024
90028414934	LUIS CESAR DOMINGUES	5	SC02	QUITANDINHA	MIGUEL J MICKOSZ, C E C MONS-EF M	GEOGRAFIA	3	R0122324-04/03/2024 a partirde 01/03/2024
90028414934	LUIS CESAR DOMINGUES	5	SC02	QUITANDINHA	MIGUEL J MICKOSZ, C E C MONS-EF M	GEOGRAFIA	2	R0122324-04/03/2024 a partirde 01/03/2024
90028414934	LUIS CESAR DOMINGUES	5	SC02	QUITANDINHA	MIGUEL J MICKOSZ, C E C MONS-EF M	GEOGRAFIA	2	R0191224-02/04/2024 a partirde 01/03/2024
90028414934	LUIS CESAR DOMINGUES	5	SC02	QUITANDINHA	MIGUEL J MICKOSZ, C E C MONS-EF M	GEOGRAFIA	3	R0191224-02/04/2024 a partirde 01/03/2024
68582030959	LUIS HENRIQUE DA SILVA FERNANDES	1	SC02	MARUMBI	MARUMBI, C E-EF M	EDUCACAO FINANCEIRA	2	R0063824-07/02/2024 a partirde 11/03/2024
68582030959	LUIS HENRIQUE DA SILVA FERNANDES	1	SC02	MARUMBI	MARUMBI, C E-EF M	MATEMATICA	4	R0063824-07/02/2024 a partirde 11/03/2024
8821243907	LUIS HENRIQUE REOLON	4	SC02	PATO BRANCO	AGOSTINHO PEREIRA, C E PROF-EF M PROFIS	EDUCACAO FINANCEIRA	2	R0063824-07/02/2024 a partirde 26/02/2024
8821243907	LUIS HENRIQUE REOLON	4	SC02	PATO BRANCO	AGOSTINHO PEREIRA, C E PROF-EF M PROFIS	EDUCACAO FINANCEIRA	2	R0191224-02/04/2024 a partirde 18/03/2024
8821243907	LUIS HENRIQUE REOLON	4	SC02	PATO BRANCO	AGOSTINHO PEREIRA, C E PROF-EF M PROFIS	EDUCACAO FINANCEIRA	2	R0191224-02/04/2024 a partirde 11/03/2024
8821243907	LUIS HENRIQUE REOLON	4	SC02	PATO BRANCO	AGOSTINHO PEREIRA, C E PROF-EF M PROFIS	EDUCACAO FINANCEIRA	2	R0191224-02/04/2024 a partirde 11/03/2024
8821243907	LUIS HENRIQUE REOLON	4	SC02	PATO BRANCO	AGOSTINHO PEREIRA, C E PROF-EF M PROFIS	EDUCACAO FINANCEIRA	2	R0063824-07/02/2024 a partirde 26/02/2024
8821243907	LUIS HENRIQUE REOLON	4	SC02	PATO BRANCO	AGOSTINHO PEREIRA, C E PROF-EF M PROFIS	EDUCACAO FINANCEIRA	2	R0063824-07/02/2024 a partirde 26/02/2024
8821243907	LUIS HENRIQUE REOLON	4	SC02	PATO BRANCO	AGOSTINHO PEREIRA, C E PROF-EF M PROFIS	EDUCACAO FINANCEIRA	2	R0063824-07/02/2024 a partirde 26/02/2024
8821243907	LUIS HENRIQUE REOLON	4	SC02	PATO BRANCO	AGOSTINHO PEREIRA, C E PROF-EF M PROFIS	EDUCACAO FINANCEIRA	2	R0063824-07/02/2024 a partirde 26/02/2024
8821243907	LUIS HENRIQUE REOLON	4	SC02	PATO BRANCO	AGOSTINHO PEREIRA, C E PROF-EF M PROFIS	EDUCACAO FINANCEIRA	2	R0122324-04/03/2024 a partirde 11/03/2024
8821243907	LUIS HENRIQUE REOLON	4	SC02	PATO BRANCO	AGOSTINHO PEREIRA, C E PROF-EF M PROFIS	EDUCACAO FINANCEIRA	2	R0122324-04/03/2024 a partirde 11/03/2024
8821243907	LUIS HENRIQUE REOLON	4	SC02	PATO BRANCO	SAO JOAO, C E-EF M	MATEMATICA	3	R0191224-02/04/2024 a partirde 25/03/2024
8821243907	LUIS HENRIQUE REOLON	4	SC02	PATO BRANCO	SAO VICENTE DE PAULO, C E-EF M	EDUCACAO FINANCEIRA	1	R0063824-07/02/2024 a partirde 26/02/2024
68174080910	LUIS ROBERTO DE OLIVEIRA	2	SC02	RIO NEGRO	CENTRO EST EDUC PROFIS LYSIMACO F COSTA	PRODUCAO ANIMAL	3	R0063824-07/02/2024 a partirde 11/03/2024
68174080910	LUIS ROBERTO DE OLIVEIRA	2	SC02	RIO NEGRO	CENTRO EST EDUC PROFIS LYSIMACO F COSTA	ZOOTECNIA	2	R0191224-02/04/2024 a partirde 11/03/2024
68174080910	LUIS ROBERTO DE OLIVEIRA	2	SC02	RIO NEGRO	CENTRO EST EDUC PROFIS LYSIMACO F COSTA	ZOOTECNIA	4	R0191224-02/04/2024 a partirde 11/03/2024

68174080910	LUIS ROBERTO DE OLIVEIRA	2	SC02	RIO NEGRO	CENTRO EST EDUC PROFIS LYSIMACO F COSTA	ZOOTECNIA	4	R0122324-04/03/2024 a partirde 11/03/2024
68174080910	LUIS ROBERTO DE OLIVEIRA	2	SC02	RIO NEGRO	CENTRO EST EDUC PROFIS LYSIMACO F COSTA	ZOOTECNIA	4	R0063824-07/02/2024 a partirde 11/03/2024
68174080910	LUIS ROBERTO DE OLIVEIRA	2	SC02	RIO NEGRO	CENTRO EST EDUC PROFIS LYSIMACO F COSTA	ZOOTECNIA	4	R0063824-07/02/2024 a partirde 11/03/2024
95732071920	LUIZ AGNALDO SLOBODZIAN	1	SC02	GUARAPUAVA	CRISTO REI, C E-EF M PROFIS	CONTROLADORIA E FINANCAS	2	R0063824-07/02/2024 a partirde 18/03/2024
95732071920	LUIZ AGNALDO SLOBODZIAN	1	SC02	GUARAPUAVA	CRISTO REI, C E-EF M PROFIS	INTRODUCAO A ECONOMIA	1	R0063824-07/02/2024 a partirde 18/03/2024
95732071920	LUIZ AGNALDO SLOBODZIAN	1	SC02	GUARAPUAVA	CRISTO REI, C E-EF M PROFIS	INTRODUCAO A ECONOMIA	1	R0063824-07/02/2024 a partirde 18/03/2024
95732071920	LUIZ AGNALDO SLOBODZIAN	1	SC02	GUARAPUAVA	CRISTO REI, C E-EF M PROFIS	LOGISTICA	3	R0122324-04/03/2024 a partirde 18/03/2024
95732071920	LUIZ AGNALDO SLOBODZIAN	1	SC02	GUARAPUAVA	CRISTO REI, C E-EF M PROFIS	LOGISTICA	3	R0122324-04/03/2024 a partirde 18/03/2024
95732071920	LUIZ AGNALDO SLOBODZIAN	1	SC02	GUARAPUAVA	FRANCISCO C MARTINS, C E-M P	LOGISTICA	3	R0122324-04/03/2024 a partirde 18/03/2024
95732071920	LUIZ AGNALDO SLOBODZIAN	1	SC02	GUARAPUAVA	FRANCISCO C MARTINS, C E-M P	LOGISTICA	3	R0122324-04/03/2024 a partirde 18/03/2024
95732071920	LUIZ AGNALDO SLOBODZIAN	1	SC02	GUARAPUAVA	FRANCISCO C MARTINS, C E-M P	INTRODUCAO A ECONOMIA	1	R0063824-07/02/2024 a partirde 18/03/2024
79708471968	LUIZ ANTONIO DE OLIVEIRA	2	SC02	CORNELIO PROCOPIO	CRISTO REI, C E-NORMAL PROFIS	MET ENS HISTORIA	1	R0063824-07/02/2024 a partirde 14/03/2024
2555734996	LUIZ CAMOES PEDROSO DA ROCHA FILHO	54	SC02	ARAUCARIA	ARAUCARIA, C E C-EF M	HISTORIA	2	R0122324-04/03/2024 a partirde 19/02/2024
2555734996	LUIZ CAMOES PEDROSO DA ROCHA FILHO	54	SC02	ARAUCARIA	ARAUCARIA, C E C-EF M	HISTORIA	2	R0191224-02/04/2024 a partirde 08/04/2024
2555734996	LUIZ CAMOES PEDROSO DA ROCHA FILHO	54	SC02	ARAUCARIA	ARAUCARIA, C E C-EF M	HISTORIA	2	R0191224-02/04/2024 a partirde 17/02/2024
2555734996	LUIZ CAMOES PEDROSO DA ROCHA FILHO	54	SC02	ARAUCARIA	ARAUCARIA, C E C-EF M	HISTORIA	2	R0191224-02/04/2024 a partirde 17/02/2024
2555734996	LUIZ CAMOES PEDROSO DA ROCHA FILHO	54	SC02	ARAUCARIA	ARAUCARIA, C E C-EF M	HISTORIA	2	R0191224-02/04/2024 a partirde 17/02/2024
2555734996	LUIZ CAMOES PEDROSO DA ROCHA FILHO	54	SC02	ARAUCARIA	ARAUCARIA, C E C-EF M	HISTORIA	2	R0122324-04/03/2024 a partirde 19/02/2024
2555734996	LUIZ CAMOES PEDROSO DA ROCHA FILHO	54	SC02	ARAUCARIA	ARAUCARIA, C E C-EF M	HISTORIA	2	R0122324-04/03/2024 a partirde 19/02/2024
2555734996	LUIZ CAMOES PEDROSO DA ROCHA FILHO	54	SC02	ARAUCARIA	ARAUCARIA, C E C-EF M	GEOGRAFIA	3	R0122324-04/03/2024 a partirde 17/02/2024
2555734996	LUIZ CAMOES PEDROSO DA ROCHA FILHO	54	SC02	ARAUCARIA	ARAUCARIA, C E C-EF M	GEOGRAFIA	2	R0122324-04/03/2024 a partirde 17/02/2024
2555734996	LUIZ CAMOES PEDROSO DA ROCHA FILHO	54	SC02	ARAUCARIA	ARAUCARIA, C E C-EF M	GEOGRAFIA	2	R0122324-04/03/2024 a partirde 17/02/2024
2555734996	LUIZ CAMOES PEDROSO DA ROCHA FILHO	54	SC02	ARAUCARIA	JOANA GURSKI, C E C-EF M	HISTORIA	2	R0122324-04/03/2024 a partirde 06/03/2024
27859282968	LUIZ CARLOS VIDOTTO	1	SC02	APUCARANA	CENTRO EST EDUC PROF AGR MANOEL RIBAS	MANEJO E CONSERVACAO DOS SOLOS	1	R0122324-04/03/2024 a partirde 04/03/2024
69677328972	LUIZ FABIANO DOS ANJOS	1	SC02	PONTA GROSSA	POLIVALENTE, C E-EF M PROFIS N	MET ENS MATEMATICA	2	R0122324-04/03/2024 a partirde 14/03/2024
69677328972	LUIZ FABIANO DOS ANJOS	1	SC02	PONTA GROSSA	POLIVALENTE, C E-EF M PROFIS N	MATEMATICA	4	R0122324-04/03/2024 a partirde 14/03/2024

Diário Oficial Certificado Digitalmente
O Departamento de Imprensa Oficial do Estado do Paraná, da garantia de autenticidade deste documento, desde que visualizado através do site http://www.imprensaoficial.pr.gov.br

69677328972	LUIZ FABIANO DOS ANJOS	1	SC02	PONTA GROSSA	POLIVALENTE, C E-EF M PROFIS N	MATEMATICA	3	R0122324-04/03/2024 a partirde 14/03/2024
69677328972	LUIZ FABIANO DOS ANJOS	1	SC02	PONTA GROSSA	POLIVALENTE, C E-EF M PROFIS N	MATEMATICA	4	R0122324-04/03/2024 a partirde 14/03/2024
69677328972	LUIZ FABIANO DOS ANJOS	1	SC02	PONTA GROSSA	POLIVALENTE, C E-EF M PROFIS N	MATEMATICA	2	R0122324-04/03/2024 a partirde 14/03/2024
3848977974	LUIZ FILIPE LEITE REGINATO FILHO	54	SC02	PIRAQUARA	IEDO NESPOLO, C E PROF-EF M	HISTORIA I	1	R0063824-07/02/2024 a partirde 01/03/2024
3848977974	LUIZ FILIPE LEITE REGINATO FILHO	54	SC02	PIRAQUARA	IEDO NESPOLO, C E PROF-EF M	HISTORIA I	3	R0063824-07/02/2024 a partirde 01/03/2024
3848977974	LUIZ FILIPE LEITE REGINATO FILHO	54	SC02	PIRAQUARA	IEDO NESPOLO, C E PROF-EF M	HISTORIA I	3	R0063824-07/02/2024 a partirde 01/03/2024
3848977974	LUIZ FILIPE LEITE REGINATO FILHO	54	SC02	PIRAQUARA	IEDO NESPOLO, C E PROF-EF M	HISTORIA I	3	R0063824-07/02/2024 a partirde 01/03/2024
3848977974	LUIZ FILIPE LEITE REGINATO FILHO	54	SC02	PIRAQUARA	IEDO NESPOLO, C E PROF-EF M	HISTORIA	2	R0063824-07/02/2024 a partirde 01/03/2024
3848977974	LUIZ FILIPE LEITE REGINATO FILHO	54	SC02	PIRAQUARA	IEDO NESPOLO, C E PROF-EF M	HISTORIA	2	R0063824-07/02/2024 a partirde 01/03/2024
56255861953	LUIZ LAURO BILEK	1	SC02	LONDRINA	CLEIA GODOY F SILVA, C E PROFA-EF M	SOCIOLOGIA I	2	R0063824-07/02/2024 a partirde 08/04/2024
56255861953	LUIZ LAURO BILEK	1	SC02	LONDRINA	CEEBJA LONDRINA-EF M	PROJETO DE VIDA	1	R0063824-07/02/2024 a partirde 08/04/2024
56255861953	LUIZ LAURO BILEK	1	SC02	LONDRINA	GABRIEL C MARTINS, C E DR-EF M PROFIS	SOCIOLOGIA I	2	R0063824-07/02/2024 a partirde 08/04/2024
56255861953	LUIZ LAURO BILEK	1	SC02	LONDRINA	GABRIEL C MARTINS, C E DR-EF M PROFIS	SOCIOLOGIA I	2	R0063824-07/02/2024 a partirde 08/04/2024
54307015991	LUIZ MENOLLI	97	SC02	LONDRINA	CENTRO EST EDU PROF P MARIA R CASTALDI	ADM FINANC E ORCAMENTARIA	2	R0063824-07/02/2024 a partirde 01/04/2024
54307015991	LUIZ MENOLLI	97	SC02	LONDRINA	CENTRO EST EDU PROF P MARIA R CASTALDI	ESTATISTICA APLICADA	3	R0191224-02/04/2024 a partirde 01/04/2024
54307015991	LUIZ MENOLLI	97	SC02	LONDRINA	CENTRO EST EDU PROF P MARIA R CASTALDI	MATEMATICA FINANCEIRA	2	R0191224-02/04/2024 a partirde 01/04/2024
54307015991	LUIZ MENOLLI	97	SC02	LONDRINA	CENTRO EST EDU PROF P MARIA R CASTALDI	MATEMATICA FINANCEIRA	2	R0191224-02/04/2024 a partirde 01/04/2024
54307015991	LUIZ MENOLLI	97	SC02	LONDRINA	CENTRO EST EDU PROF P MARIA R CASTALDI	GESTAO COMERCIAL	2	R0063824-07/02/2024 a partirde 01/04/2024
71019383968	LUIZ OSWALDO DE ANDRADE	1	SC02	CURITIBA	CENTRO EST EDUC PROFIS DE CURITIBA	SISTEMAS HIDRAULICOS E PNEUMAT	4	R0063824-07/02/2024 a partirde 14/03/2024
71019383968	LUIZ OSWALDO DE ANDRADE	1	SC02	CURITIBA	CENTRO EST EDUC PROFIS DE CURITIBA	MATEMATICA APLICADA	3	R0063824-07/02/2024 a partirde 14/03/2024
71019383968	LUIZ OSWALDO DE ANDRADE	1	SC02	CURITIBA	CENTRO EST EDUC PROFIS DE CURITIBA	AUTOMACAO INDUSTRIAL	2	R0063824-07/02/2024 a partirde 14/03/2024
71019383968	LUIZ OSWALDO DE ANDRADE	1	SC02	CURITIBA	CENTRO EST EDUC PROFIS DE CURITIBA	AUTOMACAO INDUSTRIAL	2	R0063824-07/02/2024 a partirde 14/03/2024
71019383968	LUIZ OSWALDO DE ANDRADE	1	SC02	CURITIBA	CENTRO EST EDUC PROFIS DE CURITIBA	AUTOMACAO INDUSTRIAL	4	R0063824-07/02/2024 a partirde 14/03/2024
80451187920	LUIZA APARECIDA CORDEIRO POLAK	1	SC02	LAPA	SAO JOSE, C E-EF M N PROFIS	FISICA	1	R0063824-07/02/2024 a partirde 29/02/2024
80451187920	LUIZA APARECIDA CORDEIRO POLAK	1	SC02	LAPA	JUVENAL B DA SILVEIRA, C E C-EF M	FISICA III	2	R0063824-07/02/2024 a partirde 29/02/2024
80451187920	LUIZA APARECIDA CORDEIRO POLAK	1	SC02	LAPA	JUVENAL B DA SILVEIRA, C E C-EF M	FISICA	2	R0063824-07/02/2024 a partirde 29/02/2024

80451187920	LUIZA APARECIDA CORDEIRO POLAK	1	SC02	LAPA	JUVENAL B DA SILVEIRA, C E C-EF M	FISICA	2	R0063824-07/02/2024 a partirde 29/02/2024
80451187920	LUIZA APARECIDA CORDEIRO POLAK	1	SC02	LAPA	JUVENAL B DA SILVEIRA, C E C-EF M	FISICA II	3	R0063824-07/02/2024 a partirde 29/02/2024
80451187920	LUIZA APARECIDA CORDEIRO POLAK	1	SC02	LAPA	TRAJANO EHLKE PIRES, C E C-EF M	ROBOTICA EDUCACIONAL	2	R0063824-07/02/2024 a partirde 29/02/2024
80451187920	LUIZA APARECIDA CORDEIRO POLAK	1	SC02	LAPA	TRAJANO EHLKE PIRES, C E C-EF M	FISICA I	2	R0063824-07/02/2024 a partirde 29/02/2024
85165247953	LUIZA CARLA DA PAIXAO	90	SC02	SAO JOSE DOS PINHAIS	SILVEIRA DA MOTTA, C E-EF M PROFIS	MATEMATICA	1	R0063824-07/02/2024 a partirde 01/02/2024
85165247953	LUIZA CARLA DA PAIXAO	90	SC02	SAO JOSE DOS PINHAIS	SILVEIRA DA MOTTA, C E-EF M PROFIS	MATEMATICA	1	R0191224-02/04/2024 a partirde 16/03/2024
85165247953	LUIZA CARLA DA PAIXAO	90	SC02	SAO JOSE DOS PINHAIS	SILVEIRA DA MOTTA, C E-EF M PROFIS	MATEMATICA	4	R0191224-02/04/2024 a partirde 15/03/2024
85165247953	LUIZA CARLA DA PAIXAO	90	SC02	SAO JOSE DOS PINHAIS	SILVEIRA DA MOTTA, C E-EF M PROFIS	MATEMATICA	4	R0063824-07/02/2024 a partirde 01/02/2024
85165247953	LUIZA CARLA DA PAIXAO	90	SC02	SAO JOSE DOS PINHAIS	SILVEIRA DA MOTTA, C E-EF M PROFIS	MATEMATICA	4	R0063824-07/02/2024 a partirde 01/02/2024
85165247953	LUIZA CARLA DA PAIXAO	90	SC02	SAO JOSE DOS PINHAIS	SILVEIRA DA MOTTA, C E-EF M PROFIS	EDUCACAO FINANCEIRA	2	R0063824-07/02/2024 a partirde 01/02/2024
85165247953	LUIZA CARLA DA PAIXAO	90	SC02	SAO JOSE DOS PINHAIS	SILVEIRA DA MOTTA, C E-EF M PROFIS	EDUCACAO FINANCEIRA	2	R0063824-07/02/2024 a partirde 01/02/2024
85165247953	LUIZA CARLA DA PAIXAO	90	SC02	SAO JOSE DOS PINHAIS	SILVEIRA DA MOTTA, C E-EF M PROFIS	EDUCACAO FINANCEIRA	2	R0063824-07/02/2024 a partirde 01/02/2024
85165247953	LUIZA CARLA DA PAIXAO	90	SC02	SAO JOSE DOS PINHAIS	ARNALDO JANSEN, C E C-M PE-EF M PROFIS	MATEMATICA	5	R0191224-02/04/2024 a partirde 01/02/2024
67798764968	LUIZA GONCALVES DA SILVA	2	SC02	ALMIRANTE TAMANDARE	TANCREDO NEVES, C E-EF M PROFIS	MATEMATICA	5	R0018724-11/01/2024 a partirde 01/02/2024
84746874972	LUIZA TEREZINHA BOROX MOREIRA	92	SC02	SAO JOAO DO TRIUNFO	FRANCISCO NEVES FILHO, C E-EF M N PROFIS	MATEMATICA	5	R0063824-07/02/2024 a partirde 08/03/2024
84746874972	LUIZA TEREZINHA BOROX MOREIRA	92	SC02	SAO JOAO DO TRIUNFO	FRANCISCO NEVES FILHO, C E-EF M N PROFIS	CIENCIAS	2	R0063824-07/02/2024 a partirde 12/03/2024
81062400968	LUZIA APARECIDA MONTILHA PANUCI	2	SC02	MARINGA	IPIRANGA, C E C-M-EF M	GEOGRAFIA	3	R0063824-07/02/2024 a partirde 20/03/2024
81062400968	LUZIA APARECIDA MONTILHA PANUCI	2	SC02	MARINGA	IPIRANGA, C E C-M-EF M	GEOGRAFIA	3	R0063824-07/02/2024 a partirde 20/03/2024
59207639904	LUZIA DE FATIMA CORREIA VAZ	2	SC02	CAMPINA DA LAGOA	SALLES DE OLIVEIRA, C E DO EC-EF M	MATEMATICA	5	R0063824-07/02/2024 a partirde 14/03/2024
59207639904	LUZIA DE FATIMA CORREIA VAZ	2	SC02	CAMPINA DA LAGOA	SALLES DE OLIVEIRA, C E DO EC-EF M	MATEMATICA	5	R0063824-07/02/2024 a partirde 14/03/2024
59207639904	LUZIA DE FATIMA CORREIA VAZ	2	SC02	CAMPINA DA LAGOA	SALLES DE OLIVEIRA, C E DO EC-EF M	MATEMATICA	5	R0063824-07/02/2024 a partirde 14/03/2024
43114130925	MADALENA DE OLIVEIRA GALVAN	92	SC02	CORONEL VIVIDA	ARNALDO BUSATO, C E-EF M N PROFIS	FILOSOFIA I	1	R0063824-07/02/2024 a partirde 23/03/2024
43114130925	MADALENA DE OLIVEIRA GALVAN	92	SC02	CORONEL VIVIDA	CASTELO BRANCO, C E C-EF M	FILOSOFIA I	2	R0063824-07/02/2024 a partirde 08/04/2024
43114130925	MADALENA DE OLIVEIRA GALVAN	92	SC02	CORONEL VIVIDA	CASTELO BRANCO, C E C-EF M	FILOSOFIA	2	R0063824-07/02/2024 a partirde 08/04/2024
39766381968	MAGALI BENTO MANDELLI	1	SC02	QUERENCIA DO NORTE	HUMBERTO DE CAMPOS, C E-EF M PROFIS	DOCENCIA SALA REC MULTF SF	15	R0063824-07/02/2024 a partirde 08/04/2024
61368660991	MAGALI DA SILVA VIEIRA ARASAKI	2	SC02	JUSSARA	MORAES DE BARROS, C E SEN-EF M PROFIS	EDUCACAO FINANCEIRA	1	R0063824-07/02/2024 a partirde 26/02/2024

Diário Oficial Certificado Digitalmente
O Departamento de Imprensa Oficial do Estado do Paraná, da garantia de autenticidade deste documento, desde que visualizado através do site http://www.imprensaoficial.pr.gov.br

49131249949	MAGALI FUERBRINGER	1	SC02	SAO JOSE DOS PINHAIS	SAO CRISTOVAO, C E-EF M PROFIS N	QUIMICA	2	R0122324-04/03/2024 a partirde 21/02/2024
49131249949	MAGALI FUERBRINGER	1	SC02	SAO JOSE DOS PINHAIS	ELZA SCHERNER MORO, C E-EF M P	QUIMICA	2	R0063824-07/02/2024 a partirde 08/04/2024
49131249949	MAGALI FUERBRINGER	1	SC02	SAO JOSE DOS PINHAIS	ELZA SCHERNER MORO, C E-EF M P	QUIMICA	2	R0063824-07/02/2024 a partirde 08/04/2024
2061474900	MAGDA DO ESPIRITO SANTO PIERRIN	2	SC02	LONDRINA	LAURO G DA V PESSOA, E E C-M PROF-EF	LINGUA PORTUGUESA	1	R0063824-07/02/2024 a partirde 01/04/2024
346335965	MAGDA FRANCIELLI RIBAS ALTMANN	1	SC02	RIO NEGRO	OVANDE DO AMARAL, C E C-M DR-EF M	EDUCACAO FISICA	1	R0063824-07/02/2024 a partirde 08/04/2024
70362300968	MAGDA REGINA MARTINS COSTA FERREIRA	1	SC02	TERRA ROXA	SANTA RITA D OESTE, C E C-EF M	PROJETO DE VIDA I	2	R0063824-07/02/2024 a partirde 15/02/2024
70362300968	MAGDA REGINA MARTINS COSTA FERREIRA	1	SC02	TERRA ROXA	SANTA RITA D OESTE, C E C-EF M	TEATRO	2	R0063824-07/02/2024 a partirde 15/02/2024
70362300968	MAGDA REGINA MARTINS COSTA FERREIRA	1	SC02	TERRA ROXA	SANTA RITA D OESTE, C E C-EF M	HISTORIA	3	R0063824-07/02/2024 a partirde 15/02/2024
70362300968	MAGDA REGINA MARTINS COSTA FERREIRA	1	SC02	TERRA ROXA	SANTA RITA D OESTE, C E C-EF M	PROJETO DE VIDA	2	R0063824-07/02/2024 a partirde 15/02/2024
70362300968	MAGDA REGINA MARTINS COSTA FERREIRA	1	SC02	TERRA ROXA	SANTA RITA D OESTE, C E C-EF M	PROJETO DE VIDA	1	R0063824-07/02/2024 a partirde 15/02/2024
70362300968	MAGDA REGINA MARTINS COSTA FERREIRA	1	SC02	TERRA ROXA	SANTA RITA D OESTE, C E C-EF M	PROJETO DE VIDA	1	R0063824-07/02/2024 a partirde 15/02/2024
70317950959	MAGDA REGINA PEREIRA BURGATH	1	SC02	FOZ DO IGUACU	ULYSSES GUIMARAES, C E-EF M PROF	LINGUA PORTUGUESA II	2	R0063824-07/02/2024 a partirde 26/02/2024
8169681952	MAIARA PEREIRA BARROS	1	SC02	CURITIBA	SANTA ROSA, C E-EF M PROFIS	SOCIOLOGIA	2	R0063824-07/02/2024 a partirde 27/02/2024
8169681952	MAIARA PEREIRA BARROS	1	SC02	CURITIBA	SANTA ROSA, C E-EF M PROFIS	SOCIOLOGIA I	2	R0063824-07/02/2024 a partirde 27/02/2024
750673907	MAIZA IRIDA BACHIXTA DIAS	91	SC02	FOZ DO IGUACU	ULYSSES GUIMARAES, C E-EF M PROF	ENSINO RELIGIOSO	1	R0063824-07/02/2024 a partirde 05/04/2024
750673907	MAIZA IRIDA BACHIXTA DIAS	91	SC02	FOZ DO IGUACU	ULYSSES GUIMARAES, C E-EF M PROF	PROJETO DE VIDA	1	R0063824-07/02/2024 a partirde 05/04/2024
750673907	MAIZA IRIDA BACHIXTA DIAS	91	SC02	FOZ DO IGUACU	ULYSSES GUIMARAES, C E-EF M PROF	PROJETO DE VIDA	1	R0063824-07/02/2024 a partirde 05/04/2024
750673907	MAIZA IRIDA BACHIXTA DIAS	91	SC02	FOZ DO IGUACU	ULYSSES GUIMARAES, C E-EF M PROF	PROJETO DE VIDA	1	R0063824-07/02/2024 a partirde 05/04/2024
63568403900	MANOEL ROSA	97	SC02	CURITIBA	SANTA FELICIDADE, C E C-M-EF M P	HISTORIA I	2	R0063824-07/02/2024 a partirde 01/02/2024
46514872972	MANOEL ROSA FLORINDO	4	SC02	PONTA GROSSA	JOAO R V B DU VERNAY,CE PROF-EF M PROFIS	LINGUA INGLESA	1	R0063824-07/02/2024 a partirde 20/02/2024
57569347900	MARA ALICE DELFINO RAFAEL	6	SC02	MANDAGUACU	FRANCISCO J PERIOTO, E E C-M PROF-EF	LINGUA PORTUGUESA	1	R0063824-07/02/2024 a partirde 08/04/2024
43875963920	MARA DELVAZ GARCIA GANDOLFO	3	SC02	BANDEIRANTES	NOBREGA DA CUNHA, C E C-M-EF M	REDACAO E LEITURA	1	R0063824-07/02/2024 a partirde 08/04/2024
65515579968	MARA REGINA FERREIRA COLACO REGINATO	2	SC02	PINHAIS	HUMBERTO A CASTELO BRANCO,C E-EF M PROFI	BIOLOGIA II	3	R0122324-04/03/2024 a partirde 26/02/2024
65515579968	MARA REGINA FERREIRA COLACO REGINATO	2	SC02	PINHAIS	HUMBERTO A CASTELO BRANCO,C E-EF M PROFI	CIENCIAS	2	R0063824-07/02/2024 a partirde 26/02/2024
65515579968	MARA REGINA FERREIRA COLACO REGINATO	2	SC02	PINHAIS	HUMBERTO A CASTELO BRANCO,C E-EF M PROFI	CIENCIAS	2	R0063824-07/02/2024 a partirde 26/02/2024
65515579968	MARA REGINA FERREIRA COLACO REGINATO	2	SC02	PINHAIS	HUMBERTO A CASTELO BRANCO,C E-EF M PROFI	CIENCIAS	3	R0063824-07/02/2024 a partirde 26/02/2024

65515579968	MARA REGINA FERREIRA COLACO REGINATO	2	SC02	PINHAIS	HUMBERTO A CASTELO BRANCO,C E-EF M PROFI	CIENCIAS	2	R0063824-07/02/2024 a partirde 26/02/2024
65515579968	MARA REGINA FERREIRA COLACO REGINATO	2	SC02	PINHAIS	HUMBERTO A CASTELO BRANCO,C E-EF M PROFI	CIENCIAS	2	R0063824-07/02/2024 a partirde 26/02/2024
70656215968	MARACI SABINO CARDOSO	3	SC02	PATO BRANCO	AGOSTINHO PEREIRA, C E PROF-EF M PROFIS	EDUCACAO FISICA I	2	R0063824-07/02/2024 a partirde 26/02/2024
70656215968	MARACI SABINO CARDOSO	3	SC02	PATO BRANCO	AGOSTINHO PEREIRA, C E PROF-EF M PROFIS	EDUCACAO FISICA I	2	R0063824-07/02/2024 a partirde 26/02/2024
70656215968	MARACI SABINO CARDOSO	3	SC02	PATO BRANCO	AGOSTINHO PEREIRA, C E PROF-EF M PROFIS	EDUCACAO FISICA	1	R0063824-07/02/2024 a partirde 26/02/2024
70656215968	MARACI SABINO CARDOSO	3	SC02	PATO BRANCO	AGOSTINHO PEREIRA, C E PROF-EF M PROFIS	EDUCACAO FISICA	1	R0063824-07/02/2024 a partirde 26/02/2024
70656215968	MARACI SABINO CARDOSO	3	SC02	PATO BRANCO	AGOSTINHO PEREIRA, C E PROF-EF M PROFIS	EDUCACAO FISICA	1	R0063824-07/02/2024 a partirde 26/02/2024
70656215968	MARACI SABINO CARDOSO	3	SC02	PATO BRANCO	AGOSTINHO PEREIRA, C E PROF-EF M PROFIS	EDUCACAO FISICA	2	R0063824-07/02/2024 a partirde 26/02/2024
70656215968	MARACI SABINO CARDOSO	3	SC02	PATO BRANCO	AGOSTINHO PEREIRA, C E PROF-EF M PROFIS	EDUCACAO FISICA	2	R0063824-07/02/2024 a partirde 26/02/2024
70656215968	MARACI SABINO CARDOSO	3	SC02	PATO BRANCO	AGOSTINHO PEREIRA, C E PROF-EF M PROFIS	EDUCACAO FISICA	2	R0063824-07/02/2024 a partirde 26/02/2024
70656215968	MARACI SABINO CARDOSO	3	SC02	PATO BRANCO	AGOSTINHO PEREIRA, C E PROF-EF M PROFIS	EDUCACAO FISICA	2	R0063824-07/02/2024 a partirde 26/02/2024
3926088982	MARAYSA CRUZ NOGARI	1	SC02	JACAREZINHO	LUIZ SETTI, C E-E F M P N	MATEMATICA II	2	R0063824-07/02/2024 a partirde 18/03/2024
3926088982	MARAYSA CRUZ NOGARI	1	SC02	JACAREZINHO	LUIZ SETTI, C E-E F M P N	MATEMATICA III	2	R0063824-07/02/2024 a partirde 18/03/2024
66569761900	MARCELA FATIMA GARCIA	1	SC02	TERRA BOA	LEO KOHLER, E E C-M PROF-EF	ENSINO RELIGIOSO	1	R0063824-07/02/2024 a partirde 01/02/2024
66569761900	MARCELA FATIMA GARCIA	1	SC02	TERRA BOA	LEO KOHLER, E E C-M PROF-EF	ENSINO RELIGIOSO	1	R0063824-07/02/2024 a partirde 01/02/2024
66569761900	MARCELA FATIMA GARCIA	1	SC02	TERRA BOA	LEO KOHLER, E E C-M PROF-EF	ENSINO RELIGIOSO	1	R0063824-07/02/2024 a partirde 01/02/2024
66569761900	MARCELA FATIMA GARCIA	1	SC02	TERRA BOA	LEO KOHLER, E E C-M PROF-EF	ENSINO RELIGIOSO	1	R0063824-07/02/2024 a partirde 01/02/2024
66569761900	MARCELA FATIMA GARCIA	1	SC02	TERRA BOA	LEO KOHLER, E E C-M PROF-EF	ENSINO RELIGIOSO	1	R0063824-07/02/2024 a partirde 01/02/2024
66569761900	MARCELA FATIMA GARCIA	1	SC02	TERRA BOA	LEO KOHLER, E E C-M PROF-EF	ENSINO RELIGIOSO	1	R0063824-07/02/2024 a partirde 01/02/2024
66569761900	MARCELA FATIMA GARCIA	1	SC02	TERRA BOA	LEO KOHLER, E E C-M PROF-EF	ENSINO RELIGIOSO	1	R0063824-07/02/2024 a partirde 01/02/2024
85633445953	MARCELO ANGELO BENVINDO DE OLIVEIRA	90	SC02	PINHAIS	OSCAR J D P E SILVA, C E C-M EF M	HISTORIA	3	R0063824-07/02/2024 a partirde 13/03/2024
70396167934	MARCELO ANTONIO DE CASTILHA	1	SC02	FOZ DO IGUACU	ULYSSES GUIMARAES, C E-EF M PROF	CONTABILIDADE	2	R0063824-07/02/2024 a partirde 01/04/2024
70396167934	MARCELO ANTONIO DE CASTILHA	1	SC02	FOZ DO IGUACU	JORGE SCHIMMELPFENG, C E-EF M P	RECURSOS HUMANOS	3	R0063824-07/02/2024 a partirde 01/04/2024
70396167934	MARCELO ANTONIO DE CASTILHA	1	SC02	FOZ DO IGUACU	ARNALDO BUSATTO, C E DR-EF M N PROFIS	MATEMATICA	3	R0063824-07/02/2024 a partirde 01/04/2024
70396167934	MARCELO ANTONIO DE CASTILHA	1	SC02	FOZ DO IGUACU	ARNALDO BUSATTO, C E DR-EF M N PROFIS	MATEMATICA	3	R0063824-07/02/2024 a partirde 01/04/2024
70396167934	MARCELO ANTONIO DE CASTILHA	1	SC02	FOZ DO IGUACU	ARNALDO BUSATTO, C E DR-EF M N PROFIS	MATEMATICA	3	R0063824-07/02/2024 a partirde 01/04/2024

Diário Oficial Certificado Digitalmente
O Departamento de Imprensa Oficial do Estado do Paraná, da garantia de autenticidade deste documento, desde que visualizado através do site http://www.imprensaoficial.pr.gov.br

3147707989	MARCELO BATISTA MAIA	97	SC02	SAO PEDRO DO IGUACU	EVALDO TALYULY, C E DO C-EF M	EDUCACAO FINANCEIRA	1	R0063824-07/02/2024 a partirde 26/02/2024
96900733972	MARCELO CLAUDIO MAIA	2	SC02	GUAIRA	MARIA BOLWERK, E E DO C PROFA-EF	HISTORIA	3	R0063824-07/02/2024 a partirde 08/04/2024
96900733972	MARCELO CLAUDIO MAIA	2	SC02	GUAIRA	MARIA BOLWERK, E E DO C PROFA-EF	HISTORIA	3	R0063824-07/02/2024 a partirde 08/04/2024
96900733972	MARCELO CLAUDIO MAIA	2	SC02	GUAIRA	MARIA BOLWERK, E E DO C PROFA-EF	HISTORIA	3	R0063824-07/02/2024 a partirde 08/04/2024
96900733972	MARCELO CLAUDIO MAIA	2	SC02	GUAIRA	MARIA BOLWERK, E E DO C PROFA-EF	HISTORIA	3	R0063824-07/02/2024 a partirde 08/04/2024
96900733972	MARCELO CLAUDIO MAIA	2	SC02	GUAIRA	SAMUEL BENCK, C E DO C VER-EF M	HISTORIA I	1	R0063824-07/02/2024 a partirde 08/04/2024
96900733972	MARCELO CLAUDIO MAIA	2	SC02	GUAIRA	SAMUEL BENCK, C E DO C VER-EF M	ENSINO RELIGIOSO	1	R0063824-07/02/2024 a partirde 08/04/2024
96900733972	MARCELO CLAUDIO MAIA	2	SC02	GUAIRA	SAMUEL BENCK, C E DO C VER-EF M	ENSINO RELIGIOSO	1	R0063824-07/02/2024 a partirde 08/04/2024
3962117989	MARCELO DA ROCHA	1	SC02	PINHAO	MARIO EVALDO MORSKI, C E PROF-EF M N P	FILOSOFIA	2	R0063824-07/02/2024 a partirde 09/04/2024
3962117989	MARCELO DA ROCHA	1	SC02	PINHAO	PROCOPIO F CALDAS, C E-EF M PROFIS	FILOSOFIA I	3	R0063824-07/02/2024 a partirde 09/04/2024
3962117989	MARCELO DA ROCHA	1	SC02	PINHAO	PROCOPIO F CALDAS, C E-EF M PROFIS	FILOSOFIA I	3	R0063824-07/02/2024 a partirde 09/04/2024
3962117989	MARCELO DA ROCHA	1	SC02	PINHAO	MARIO EVALDO MORSKI, C E PROF-EF M N P	EDUCACAO FINANCEIRA	1	R0063824-07/02/2024 a partirde 03/04/2024
3962117989	MARCELO DA ROCHA	1	SC02	PINHAO	MARIO EVALDO MORSKI, C E PROF-EF M N P	EDUCACAO FINANCEIRA	1	R0063824-07/02/2024 a partirde 03/04/2024
3962117989	MARCELO DA ROCHA	1	SC02	PINHAO	MARIO EVALDO MORSKI, C E PROF-EF M N P	EDUCACAO FINANCEIRA	1	R0063824-07/02/2024 a partirde 03/04/2024
3962117989	MARCELO DA ROCHA	1	SC02	PINHAO	MARIO EVALDO MORSKI, C E PROF-EF M N P	EDUCACAO FINANCEIRA	1	R0063824-07/02/2024 a partirde 03/04/2024
3962117989	MARCELO DA ROCHA	1	SC02	PINHAO	MARIO EVALDO MORSKI, C E PROF-EF M N P	MATEMATICA I	3	R0063824-07/02/2024 a partirde 03/04/2024
2065564970	MARCELO FERREIRA	1	SC02	SAO JOSE DOS PINHAIS	BARRO PRETO, C E-EF M	EDUCACAO FISICA	2	R0063824-07/02/2024 a partirde 07/03/2024
2065564970	MARCELO FERREIRA	1	SC02	SAO JOSE DOS PINHAIS	BARRO PRETO, C E-EF M	EDUCACAO FISICA	2	R0063824-07/02/2024 a partirde 07/03/2024
2065564970	MARCELO FERREIRA	1	SC02	SAO JOSE DOS PINHAIS	LINDAURA R LUCAS, C E PROF-EF M PROFIS	EDUCACAO FISICA	2	R0063824-07/02/2024 a partirde 08/03/2024
2065564970	MARCELO FERREIRA	1	SC02	SAO JOSE DOS PINHAIS	LINDAURA R LUCAS, C E PROF-EF M PROFIS	EDUCACAO FISICA	2	R0063824-07/02/2024 a partirde 08/03/2024
67759610904	MARCELO GUILHERME KUHL	1	SC02	PATO BRANCO	PATO BRANCO, C E DE-EF M PROFIS N	TECNOLOGIAS EDUC METOD ATIVAS	2	R0063824-07/02/2024 a partirde 26/02/2024
67759610904	MARCELO GUILHERME KUHL	1	SC02	PATO BRANCO	PATO BRANCO, C E DE-EF M PROFIS N	ROBOTICA PRIMEIROS PASSOS	2	R0063824-07/02/2024 a partirde 26/02/2024
67759610904	MARCELO GUILHERME KUHL	1	SC02	PATO BRANCO	PATO BRANCO, C E DE-EF M PROFIS N	ROBOTICA PRIMEIROS PASSOS	2	R0063824-07/02/2024 a partirde 26/02/2024
67759610904	MARCELO GUILHERME KUHL	1	SC02	PATO BRANCO	PATO BRANCO, C E DE-EF M PROFIS N	ROBOTICA EDUCACIONAL	2	R0063824-07/02/2024 a partirde 26/02/2024
67759610904	MARCELO GUILHERME KUHL	1	SC02	PATO BRANCO	PATO BRANCO, C E DE-EF M PROFIS N	ROBOTICA EDUCACIONAL	2	R0063824-07/02/2024 a partirde 26/02/2024
67759610904	MARCELO GUILHERME KUHL	1	SC02	PATO BRANCO	PATO BRANCO, C E DE-EF M PROFIS N	REDES	3	R0063824-07/02/2024 a partirde 26/02/2024

67759610904	MARCELO GUILHERME KUHL	1	SC02	PATO BRANCO	PATO BRANCO, C E DE-EF M PROFIS N	PROGRAMACAO FRONT-END	4	R0063824-07/02/2024 a partirde 26/02/2024
67759610904	MARCELO GUILHERME KUHL	1	SC02	PATO BRANCO	PATO BRANCO, C E DE-EF M PROFIS N	CIENCIAS DA COMPUTACAO	2	R0063824-07/02/2024 a partirde 26/02/2024
67759610904	MARCELO GUILHERME KUHL	1	SC02	PATO BRANCO	PATO BRANCO, C E DE-EF M PROFIS N	FISICA III	2	R0063824-07/02/2024 a partirde 26/02/2024
67759610904	MARCELO GUILHERME KUHL	1	SC02	PATO BRANCO	PATO BRANCO, C E DE-EF M PROFIS N	FISICA I	2	R0063824-07/02/2024 a partirde 26/02/2024
3955526992	MARCELO INOCENCIO PEREIRA DA COSTA	2	SC02	CURITIBA	EMILIO DE MENEZES, C E-EF M PROFIS	AULA ESPEC TREINAM ESPORTIVO	3	R0122324-04/03/2024 a partirde 01/02/2024
84136391900	MARCELO LOURENCO	2	SC02	LONDRINA	CENTRO EST EDU PROF P MARIA R CASTALDI	INSTALACOES ELETRICAS	1	R0063824-07/02/2024 a partirde 20/03/2024
84136391900	MARCELO LOURENCO	2	SC02	LONDRINA	CENTRO EST EDU PROF P MARIA R CASTALDI	ELETRONICA	4	R0063824-07/02/2024 a partirde 20/03/2024
84136391900	MARCELO LOURENCO	2	SC02	LONDRINA	CENTRO EST EDU PROF P MARIA R CASTALDI	ELETRONICA	2	R0063824-07/02/2024 a partirde 20/03/2024
84136391900	MARCELO LOURENCO	2	SC02	LONDRINA	CENTRO EST EDU PROF P MARIA R CASTALDI	AUTOMACAO INDUSTRIAL	4	R0063824-07/02/2024 a partirde 20/03/2024
84136391900	MARCELO LOURENCO	2	SC02	LONDRINA	CENTRO EST EDU PROF P MARIA R CASTALDI	EQUIP E COMANDOS	4	R0063824-07/02/2024 a partirde 20/03/2024
69406189968	MARCELO REBINSKI	90	SC02	CURITIBA	SAO BRAZ, C E-EF M PROFIS	HISTORIA	2	R0063824-07/02/2024 a partirde 11/03/2024
69406189968	MARCELO REBINSKI	90	SC02	CURITIBA	SAO BRAZ, C E-EF M PROFIS	HISTORIA	2	R0063824-07/02/2024 a partirde 11/03/2024
69406189968	MARCELO REBINSKI	90	SC02	CURITIBA	SAO BRAZ, C E-EF M PROFIS	HISTORIA	2	R0063824-07/02/2024 a partirde 11/03/2024
69406189968	MARCELO REBINSKI	90	SC02	CURITIBA	SAO BRAZ, C E-EF M PROFIS	HISTORIA	2	R0063824-07/02/2024 a partirde 11/03/2024
69406189968	MARCELO REBINSKI	90	SC02	CURITIBA	SAO BRAZ, C E-EF M PROFIS	HISTORIA	2	R0063824-07/02/2024 a partirde 11/03/2024
91737117991	MARCELO SIQUEIRA MARQUES	90	SC02	ASTORGA	EGIDIO BALLAROTTI, C E-EF M	PROJETO DE VIDA I	2	R0063824-07/02/2024 a partirde 15/03/2024
91737117991	MARCELO SIQUEIRA MARQUES	90	SC02	ASTORGA	EGIDIO BALLAROTTI, C E-EF M	PROJETO DE VIDA I	2	R0063824-07/02/2024 a partirde 15/03/2024
91737117991	MARCELO SIQUEIRA MARQUES	90	SC02	ASTORGA	EGIDIO BALLAROTTI, C E-EF M	COMPONENTE CURRICULAR ELETIVO	1	R0063824-07/02/2024 a partirde 15/03/2024
91737117991	MARCELO SIQUEIRA MARQUES	90	SC02	IGUARACU	CYRO P DE CAMARGO, C E-EF M	ARTE I	2	R0063824-07/02/2024 a partirde 15/03/2024
91737117991	MARCELO SIQUEIRA MARQUES	90	SC02	IGUARACU	CYRO P DE CAMARGO, C E-EF M	ARTE	2	R0063824-07/02/2024 a partirde 12/03/2024
91737117991	MARCELO SIQUEIRA MARQUES	90	SC02	IGUARACU	CYRO P DE CAMARGO, C E-EF M	ARTE	2	R0063824-07/02/2024 a partirde 12/03/2024
91737117991	MARCELO SIQUEIRA MARQUES	90	SC02	IGUARACU	CYRO P DE CAMARGO, C E-EF M	ARTE	2	R0063824-07/02/2024 a partirde 15/03/2024
91737117991	MARCELO SIQUEIRA MARQUES	90	SC02	IGUARACU	CYRO P DE CAMARGO, C E-EF M	ARTE	2	R0063824-07/02/2024 a partirde 15/03/2024
66256925904	MARCIA ALEBRANDT	1	SC02	MARECHAL CANDIDO RONDON	ERON DOMINGUES, C E-EF M N PROFIS	CONCEPCOES NORTEADORAS ED ESP	2	R0063824-07/02/2024 a partirde 01/04/2024
66256925904	MARCIA ALEBRANDT	1	SC02	MARECHAL CANDIDO RONDON	ERON DOMINGUES, C E-EF M N PROFIS	CONCEPCOES NORTEADORAS ED ESP	2	R0063824-07/02/2024 a partirde 01/04/2024
66256925904	MARCIA ALEBRANDT	1	SC02	MARECHAL CANDIDO RONDON	ERON DOMINGUES, C E-EF M N PROFIS	MET DO ENS GEOGRAF E HISTORIA	3	R0063824-07/02/2024 a partirde 01/04/2024

Diário Oficial Certificado Digitalmente
O Departamento de Imprensa Oficial do Estado do Paraná, da garantia de autenticidade deste documento, desde que visualizado através do site http://www.imprensaoficial.pr.gov.br

66256925904	MARCIA ALEBRANDT	1	SC02	MARECHAL CANDIDO RONDON	ERON DOMINGUES, C E-EF M N PROFIS	PRATICA DE FORMACAO (EST SUP)	8	R0122324-04/03/2024 a partirde 01/02/2024
66256925904	MARCIA ALEBRANDT	1	SC02	MARECHAL CANDIDO RONDON	ERON DOMINGUES, C E-EF M N PROFIS	PRATICA DE FORMACAO (EST SUP)	8	R0191224-02/04/2024 a partirde 01/04/2024
88355390997	MARCIA CRISTIANE CALBAR SALES	1	SC02	CAMPO MOURAO	IVONE S CASTANHARO, C E PROF-EF M PROFIS	ENSINO RELIGIOSO	1	R0063824-07/02/2024 a partirde 08/04/2024
88355390997	MARCIA CRISTIANE CALBAR SALES	1	SC02	CAMPO MOURAO	IVONE S CASTANHARO, C E PROF-EF M PROFIS	ENSINO RELIGIOSO	1	R0063824-07/02/2024 a partirde 08/04/2024
88355390997	MARCIA CRISTIANE CALBAR SALES	1	SC02	CAMPO MOURAO	VINICIUS DE MORAES, C E-EF M PROFIS	ENSINO RELIGIOSO	1	R0063824-07/02/2024 a partirde 08/04/2024
88355390997	MARCIA CRISTIANE CALBAR SALES	1	SC02	CAMPO MOURAO	VINICIUS DE MORAES, C E-EF M PROFIS	ENSINO RELIGIOSO	1	R0063824-07/02/2024 a partirde 08/04/2024
1720888957	MARCIA CRISTIANE RAMOS PADILHA	97	SC02	PONTA GROSSA	JOSE GOMES DO AMARAL, C E PROF-EFM	MATEMATICA	2	R0191224-02/04/2024 a partirde 08/04/2024
1720888957	MARCIA CRISTIANE RAMOS PADILHA	97	SC02	PONTA GROSSA	JOSE GOMES DO AMARAL, C E PROF-EFM	MATEMATICA	1	R0191224-02/04/2024 a partirde 08/04/2024
1720888957	MARCIA CRISTIANE RAMOS PADILHA	97	SC02	PONTA GROSSA	JOSE GOMES DO AMARAL, C E PROF-EFM	MATEMATICA	1	R0191224-02/04/2024 a partirde 08/04/2024
82079676920	MARCIA CRISTINA DE FREITAS MENDONCA TREVISAN	1	SC02	INDIANOPOLIS	FELISBERTO N GONCALVES, C E-EF M	EDUCACAO FINANCEIRA	1	R0063824-07/02/2024 a partirde 25/03/2024
82079676920	MARCIA CRISTINA DE FREITAS MENDONCA TREVISAN	1	SC02	INDIANOPOLIS	FELISBERTO N GONCALVES, C E-EF M	ATIV COMP MAIS APREND 1	2	R0063824-07/02/2024 a partirde 25/03/2024
82079676920	MARCIA CRISTINA DE FREITAS MENDONCA TREVISAN	1	SC02	INDIANOPOLIS	FELISBERTO N GONCALVES, C E-EF M	ATIV COMP MAIS APREND 1	2	R0063824-07/02/2024 a partirde 25/03/2024
84180382920	MARCIA CRISTINA ESTEVES	1	SC02	ASTORGA	SERAFIM FRANCA, C E C-M-EF M PROFIS	PROJETO DE VIDA	1	R0063824-07/02/2024 a partirde 01/04/2024
84180382920	MARCIA CRISTINA ESTEVES	1	SC02	ASTORGA	SERAFIM FRANCA, C E C-M-EF M PROFIS	PROJETO DE VIDA	1	R0063824-07/02/2024 a partirde 01/04/2024
84821132915	MARCIA CRISTINA ROCHA PEREIRA	2	SC02	ASSAI	RIO BRANCO, C E BR DO-EF M	MATEMATICA	4	R0063824-07/02/2024 a partirde 22/03/2024
84821132915	MARCIA CRISTINA ROCHA PEREIRA	2	SC02	ASSAI	RIO BRANCO, C E BR DO-EF M	MATEMATICA	4	R0063824-07/02/2024 a partirde 22/03/2024
84821132915	MARCIA CRISTINA ROCHA PEREIRA	2	SC02	ASSAI	RIO BRANCO, C E BR DO-EF M	MATEMATICA	4	R0191224-02/04/2024 a partirde 22/03/2024
84821132915	MARCIA CRISTINA ROCHA PEREIRA	2	SC02	ASSAI	RIO BRANCO, C E BR DO-EF M	ROBOTICA	2	R0191224-02/04/2024 a partirde 22/03/2024
84821132915	MARCIA CRISTINA ROCHA PEREIRA	2	SC02	ASSAI	RIO BRANCO, C E BR DO-EF M	PENSAMENTO LOGICO	2	R0063824-07/02/2024 a partirde 22/03/2024
84821132915	MARCIA CRISTINA ROCHA PEREIRA	2	SC02	ASSAI	RIO BRANCO, C E BR DO-EF M	PENSAMENTO LOGICO	1	R0191224-02/04/2024 a partirde 22/03/2024
84821132915	MARCIA CRISTINA ROCHA PEREIRA	2	SC02	ASSAI	RIO BRANCO, C E BR DO-EF M	PENSAMENTO LOGICO	1	R0063824-07/02/2024 a partirde 22/03/2024
84821132915	MARCIA CRISTINA ROCHA PEREIRA	2	SC02	ASSAI	RIO BRANCO, C E BR DO-EF M	PENSAMENTO LOGICO	2	R0191224-02/04/2024 a partirde 22/03/2024
84821132915	MARCIA CRISTINA ROCHA PEREIRA	2	SC02	ASSAI	RIO BRANCO, C E BR DO-EF M	PENSAMENTO LOGICO	2	R0063824-07/02/2024 a partirde 22/03/2024
84821132915	MARCIA CRISTINA ROCHA PEREIRA	2	SC02	ASSAI	RIO BRANCO, C E BR DO-EF M	PENSAMENTO LOGICO	2	R0063824-07/02/2024 a partirde 22/03/2024
91112460900	MARCIA ESTEFANIA SLONIK ARCE FUNES	1	SC02	CASCAVEL	COSTA E SILVA, C E PRES-EF M PROFIS	QUIMICA	1	R0063824-07/02/2024 a partirde 08/04/2024
76131823987	MARCIA FABIANE DE AZEVEDO DOS SANTOS	1	SC02	SAO MATEUS DO SUL	SAO MATEUS, C E-EF M PROFIS N	QUIMICA INORGANICA	1	R0122324-04/03/2024 a partirde 09/02/2024

53783662915	MARCIA INES LORENZET SAWCZUK	1	SC02	CANDIDO DE ABREU	ARY B CARNEIRO, C E-EF M PROFIS	GEOGRAFIA	1	R0063824-07/02/2024 a partirde 12/03/2024
27290795806	MARCIA MARIA FERRAZ	93	SC02	CIANORTE	ITACELINA BITTENCOURT, C E-EF M	DOCENCIA ATEND EDUC ESP-INTEG	15	R0063824-07/02/2024 a partirde 08/04/2024
27290795806	MARCIA MARIA FERRAZ	93	SC02	CIANORTE	ITACELINA BITTENCOURT, C E-EF M	DOCENCIA ATEND EDUC ESP-INTEG	15	R0191224-02/04/2024 a partirde 08/04/2024
2499930900	MARCIA MARIA GONZALEZ	92	SC02	FOZ DO IGUACU	RIO BRANCO, C E BAR DO-EF M N PROF	GEOGRAFIA	1	R0191224-02/04/2024 a partirde 25/03/2024
2499930900	MARCIA MARIA GONZALEZ	92	SC02	FOZ DO IGUACU	RIO BRANCO, C E BAR DO-EF M N PROF	GEOGRAFIA	1	R0063824-07/02/2024 a partirde 21/03/2024
80278752934	MARCIA MARTINS RICOBELLO TESSAROLO	91	SC02	FLORAI	HONORIO FAGAN, E E-EF	EDUCACAO FINANCEIRA	1	R0063824-07/02/2024 a partirde 20/03/2024
80278752934	MARCIA MARTINS RICOBELLO TESSAROLO	91	SC02	FLORAI	HONORIO FAGAN, E E-EF	EDUCACAO FINANCEIRA	1	R0063824-07/02/2024 a partirde 20/03/2024
80278752934	MARCIA MARTINS RICOBELLO TESSAROLO	91	SC02	FLORAI	HONORIO FAGAN, E E-EF	EDUCACAO FINANCEIRA	1	R0063824-07/02/2024 a partirde 20/03/2024
80278752934	MARCIA MARTINS RICOBELLO TESSAROLO	91	SC02	FLORAI	HONORIO FAGAN, E E-EF	EDUCACAO FINANCEIRA	1	R0063824-07/02/2024 a partirde 20/03/2024
80278752934	MARCIA MARTINS RICOBELLO TESSAROLO	91	SC02	FLORAI	HONORIO FAGAN, E E-EF	MATEMATICA	1	R0063824-07/02/2024 a partirde 20/03/2024
80278752934	MARCIA MARTINS RICOBELLO TESSAROLO	91	SC02	FLORAI	HONORIO FAGAN, E E-EF	MATEMATICA	4	R0063824-07/02/2024 a partirde 20/03/2024
80278752934	MARCIA MARTINS RICOBELLO TESSAROLO	91	SC02	FLORAI	HONORIO FAGAN, E E-EF	CIENCIAS	3	R0063824-07/02/2024 a partirde 20/03/2024
80278752934	MARCIA MARTINS RICOBELLO TESSAROLO	91	SC02	FLORAI	HONORIO FAGAN, E E-EF	CIENCIAS	3	R0063824-07/02/2024 a partirde 20/03/2024
70014124904	MARCIA REGINA FRANCO DE OLIVEIRA	1	SC02	CAMBARA	SILVIO TAVARES, C E PROF-EF M N PROFIS	EDUCACAO FINANCEIRA	2	R0122324-04/03/2024 a partirde 08/03/2024
70014124904	MARCIA REGINA FRANCO DE OLIVEIRA	1	SC02	CAMBARA	SILVIO TAVARES, C E PROF-EF M N PROFIS	EDUCACAO FINANCEIRA	2	R0122324-04/03/2024 a partirde 08/03/2024
70014124904	MARCIA REGINA FRANCO DE OLIVEIRA	1	SC02	CAMBARA	SILVIO TAVARES, C E PROF-EF M N PROFIS	CIENCIAS	3	R0122324-04/03/2024 a partirde 08/03/2024
70014124904	MARCIA REGINA FRANCO DE OLIVEIRA	1	SC02	CAMBARA	SILVIO TAVARES, C E PROF-EF M N PROFIS	ESTUDO ORIENTADO	3	R0122324-04/03/2024 a partirde 08/03/2024
60938820982	MARCIA REGINA PACCE TRENTO	2	SC02	DOIS VIZINHOS	DOIS VIZINHOS, C E DE-EF M PROFIS	EDUCACAO FISICA	1	R0063824-07/02/2024 a partirde 08/04/2024
76961150900	MARCIA REGINA RAJEWSKI	90	SC02	ESPIGAO ALTO DO IGUACU	PEDRO R DE SIQUEIRA, C E C-EF M	MATEMATICA	2	R0063824-07/02/2024 a partirde 01/02/2024
2479602923	MARCIA REGINA VISCOVINI ARAGAO	1	SC02	MARIALVA	JURACY R S ROCHA, C E-EF M PROFIS	MATEMATICA	4	R0063824-07/02/2024 a partirde 08/04/2024
61687448949	MARCIA SOLETTI	2	SC02	TERRA RICA	JAMES P CLARK, C E-EM N	MET DA ALFABETIZACAO E LETRAM	1	R0063824-07/02/2024 a partirde 01/03/2024
46910913949	MARCIA TELLES RIBEIRO COCCIA	1	SC02	BORRAZOPOLIS	HUMBERTO DE A C BRANCO, E E-EF	DOCENCIA ATEND EDUC ESP-INTEG	15	R0122324-04/03/2024 a partirde 12/03/2024
75049317991	MARCIA TEREZINHA DE CARVALHO	93	SC02	CURITIBA	NILO BRANDAO, C E PROF-EF M PROFIS	ATIV COMP MAIS APREND 1	2	R0063824-07/02/2024 a partirde 01/02/2024
1861908911	MARCIA VICENTINA RICARDO BENEDET	1	SC02	CIANORTE	CIANORTE, C E-EF M PROFIS	ESTAGIO ENF NA VIGIL SAUDE	2	R0122324-04/03/2024 a partirde 18/03/2024
1861908911	MARCIA VICENTINA RICARDO BENEDET	1	SC02	CIANORTE	CIANORTE, C E-EF M PROFIS	ESTAGIO ASSIST ENF CIRURGICA	4	R0063824-07/02/2024 a partirde 18/03/2024
1861908911	MARCIA VICENTINA RICARDO BENEDET	1	SC02	CIANORTE	CIANORTE, C E-EF M PROFIS	ESTAGIO ASSIST ENF CIRURGICA	4	R0063824-07/02/2024 a partirde 15/03/2024

Diário Oficial Certificado Digitalmente
O Departamento de Imprensa Oficial do Estado do Paraná, da garantia de autenticidade deste documento, desde que visualizado através do site http://www.imprensaoficial.pr.gov.br

1861908911	MARCIA VICENTINA RICARDO BENEDET	1	SC02	CIANORTE	CIANORTE, C E-EF M PROFIS	ESTAGIO ASSIST ENF CCA E ADOL	4	R0063824-07/02/2024 a partirde 18/03/2024
2075383952	MARCIO ALESSANDRO ZABOTI	3	SC02	PINHAIS	LUARLINDO DOS REIS BORGES, C E-EF M	FILOSOFIA	2	R0063824-07/02/2024 a partirde 22/02/2024
1934776963	MARCIO ALVES PEREIRA	1	SC02	MANDAGUARI	JOSE LUIZ GORI, C E-EF M PROFIS	LOGICA COMPUTACIONAL	2	R0063824-07/02/2024 a partirde 01/04/2024
1934776963	MARCIO ALVES PEREIRA	1	SC02	MANDAGUARI	JOSE LUIZ GORI, C E-EF M PROFIS	CIENCIAS DA COMPUTACAO	2	R0063824-07/02/2024 a partirde 01/04/2024
1934776963	MARCIO ALVES PEREIRA	1	SC02	MANDAGUARI	JOSE LUIZ GORI, C E-EF M PROFIS	PENSAMENTO COMPUTACIONAL	2	R0063824-07/02/2024 a partirde 01/04/2024
1934776963	MARCIO ALVES PEREIRA	1	SC02	MANDAGUARI	JOSE LUIZ GORI, C E-EF M PROFIS	PENSAMENTO COMPUTACIONAL	2	R0063824-07/02/2024 a partirde 01/04/2024
1934776963	MARCIO ALVES PEREIRA	1	SC02	MANDAGUARI	JOSE LUIZ GORI, C E-EF M PROFIS	PENSAMENTO COMPUTACIONAL	2	R0063824-07/02/2024 a partirde 01/04/2024
1934776963	MARCIO ALVES PEREIRA	1	SC02	MANDAGUARI	JOSE LUIZ GORI, C E-EF M PROFIS	PENSAMENTO COMPUTACIONAL	2	R0063824-07/02/2024 a partirde 01/04/2024
1934776963	MARCIO ALVES PEREIRA	1	SC02	MANDAGUARI	JOSE LUIZ GORI, C E-EF M PROFIS	PENSAMENTO COMPUTACIONAL	2	R0063824-07/02/2024 a partirde 01/04/2024
1934776963	MARCIO ALVES PEREIRA	1	SC02	MANDAGUARI	JOSE LUIZ GORI, C E-EF M PROFIS	MATEMATICA	1	R0063824-07/02/2024 a partirde 01/04/2024
44801165915	MARCIO ANTONIO BISCAIA	97	SC02	CURITIBA	AVELINO ANTONIO VIEIRA, C E-EF M PROFIS	GEOGRAFIA	1	R0063824-07/02/2024 a partirde 08/04/2024
36603686953	MARCIO BORZUK DA FONSECA	1	SC02	IVAIPORA	BARBOSA FERRAZ, C E-EM N PROFIS	PROGRAMACAO BACK-END	4	R0063824-07/02/2024 a partirde 11/03/2024
36603686953	MARCIO BORZUK DA FONSECA	1	SC02	IVAIPORA	BARBOSA FERRAZ, C E-EM N PROFIS	SEGURANCA DO TRABALHO	4	R0063824-07/02/2024 a partirde 11/03/2024
1591416990	MARCIO CEZAR DIEHL	97	SC02	LONDRINA	CENTRO EST EDU PROF P MARIA R CASTALDI	REDES	3	R0191224-08/04/2024 a partirde 15/03/2024
5183942714	MARCIO DE ALMEIDA RAMOS	1	SC02	CAMPINA GRANDE DO SUL	BANDEIRANTES, C E-EF M PROFIS	PREPARACAO POS-MEDIO	1	R0063824-07/02/2024 a partirde 02/04/2024
5183942714	MARCIO DE ALMEIDA RAMOS	1	SC02	CAMPINA GRANDE DO SUL	BANDEIRANTES, C E-EF M PROFIS	PREPARACAO POS-MEDIO	1	R0063824-07/02/2024 a partirde 01/04/2024
5183942714	MARCIO DE ALMEIDA RAMOS	1	SC02	CAMPINA GRANDE DO SUL	BANDEIRANTES, C E-EF M PROFIS	GEOGRAFIA	2	R0063824-07/02/2024 a partirde 02/04/2024
5183942714	MARCIO DE ALMEIDA RAMOS	1	SC02	CAMPINA GRANDE DO SUL	BANDEIRANTES, C E-EF M PROFIS	GEOGRAFIA	2	R0063824-07/02/2024 a partirde 02/04/2024
80493742972	MARCIO ELOIR KOPS	2	SC02	CASTRO	MARIA AP NISGOSKI, C E PROFA-EF M PROFIS	EDUCACAO FISICA	1	R0063824-07/02/2024 a partirde 08/03/2024
80493742972	MARCIO ELOIR KOPS	2	SC02	CASTRO	MARIA AP NISGOSKI, C E PROFA-EF M PROFIS	EDUCACAO FISICA	1	R0191224-02/04/2024 a partirde 08/03/2024
80493742972	MARCIO ELOIR KOPS	2	SC02	CASTRO	MARIA AP NISGOSKI, C E PROFA-EF M PROFIS	EDUCACAO FISICA	2	R0191224-02/04/2024 a partirde 08/03/2024
4584349908	MARCIO HENRIQUE LOPES	1	SC02	CIANORTE	BOSCO, C E C-M D-EF M	LINGUA PORTUGUESA	2	R0063824-07/02/2024 a partirde 25/03/2024
4147168922	MARCIO JOSE KREUZ	1	SC02	FOZ DO IGUACU	ULYSSES GUIMARAES, C E-EF M PROF	GEOGRAFIA	4	R0063824-07/02/2024 a partirde 05/04/2024
4147168922	MARCIO JOSE KREUZ	1	SC02	FOZ DO IGUACU	ULYSSES GUIMARAES, C E-EF M PROF	GEOGRAFIA	3	R0063824-07/02/2024 a partirde 05/04/2024
4147168922	MARCIO JOSE KREUZ	1	SC02	FOZ DO IGUACU	ULYSSES GUIMARAES, C E-EF M PROF	GEOGRAFIA	3	R0063824-07/02/2024 a partirde 05/04/2024
4147168922	MARCIO JOSE KREUZ	1	SC02	FOZ DO IGUACU	ULYSSES GUIMARAES, C E-EF M PROF	GEOGRAFIA	3	R0063824-07/02/2024 a partirde 05/04/2024

4147168922	MARCIO JOSE KREUZ	1	SC02	FOZ DO IGUACU	ULYSSES GUIMARAES, C E-EF M PROF	GEOGRAFIA	2	R0063824-07/02/2024 a partirde 05/04/2024
355700913	MARCIO LUIS DE OLIVEIRA	1	SC02	PINHAIS	SEMIRAMIS DE B BRAGA, C E C-M-EF M PROFI	PENSAMENTO COMPUTACIONAL	2	R0063824-07/02/2024 a partirde 26/02/2024
69745641049	MARCIO LUIS HASSLER	1	SC02	CURITIBA	PEDRO MACEDO, C E-EF M PROFIS N	RELACOES HUMANAS NO TRABALHO	2	R0063824-07/02/2024 a partirde 12/03/2024
69745641049	MARCIO LUIS HASSLER	1	SC02	CURITIBA	PEDRO MACEDO, C E-EF M PROFIS N	RELACOES HUMANAS NO TRABALHO	2	R0063824-07/02/2024 a partirde 12/03/2024
69745641049	MARCIO LUIS HASSLER	1	SC02	CURITIBA	PEDRO MACEDO, C E-EF M PROFIS N	RELACOES HUMANAS NO TRABALHO	2	R0063824-07/02/2024 a partirde 12/03/2024
69745641049	MARCIO LUIS HASSLER	1	SC02	CURITIBA	PEDRO MACEDO, C E-EF M PROFIS N	PROJETO DE VIDA	1	R0122324-04/03/2024 a partirde 12/03/2024
69745641049	MARCIO LUIS HASSLER	1	SC02	CURITIBA	PEDRO MACEDO, C E-EF M PROFIS N	LEG EM SEGURANCA DO TRABALHO	2	R0063824-07/02/2024 a partirde 12/03/2024
69745641049	MARCIO LUIS HASSLER	1	SC02	CURITIBA	PEDRO MACEDO, C E-EF M PROFIS N	NOCOES DE DIREITO LEG TRABALHO	3	R0063824-07/02/2024 a partirde 12/03/2024
69745641049	MARCIO LUIS HASSLER	1	SC02	CURITIBA	PEDRO MACEDO, C E-EF M PROFIS N	NOCOES DE DIREITO LEG TRABALHO	3	R0063824-07/02/2024 a partirde 12/03/2024
3108306995	MARCIO MARCHIORO	52	SC02	CURITIBA	TEOBALDO L KLETEMBERG, C E PR-EF M P	HISTORIA	2	R0063824-07/02/2024 a partirde 11/03/2024
3108306995	MARCIO MARCHIORO	52	SC02	CURITIBA	TEOBALDO L KLETEMBERG, C E PR-EF M P	HISTORIA	2	R0063824-07/02/2024 a partirde 11/03/2024
3108306995	MARCIO MARCHIORO	52	SC02	CURITIBA	TEOBALDO L KLETEMBERG, C E PR-EF M P	HISTORIA	3	R0063824-07/02/2024 a partirde 11/03/2024
3108306995	MARCIO MARCHIORO	52	SC02	CURITIBA	TEOBALDO L KLETEMBERG, C E PR-EF M P	HISTORIA	2	R0063824-07/02/2024 a partirde 11/03/2024
3108306995	MARCIO MARCHIORO	52	SC02	CURITIBA	TEOBALDO L KLETEMBERG, C E PR-EF M P	HISTORIA	2	R0063824-07/02/2024 a partirde 11/03/2024
3108306995	MARCIO MARCHIORO	52	SC02	CURITIBA	TEOBALDO L KLETEMBERG, C E PR-EF M P	HISTORIA	2	R0063824-07/02/2024 a partirde 11/03/2024
3108306995	MARCIO MARCHIORO	52	SC02	CURITIBA	TEOBALDO L KLETEMBERG, C E PR-EF M P	HISTORIA	2	R0063824-07/02/2024 a partirde 11/03/2024
28682484897	MARCIO RICARDO DA SILVA	1	SC02	ITAMBARACA	MARCILIO DIAS, C E-EF M N PROFIS	FILOSOFIA	2	R0063824-07/02/2024 a partirde 09/02/2024
28682484897	MARCIO RICARDO DA SILVA	1	SC02	ITAMBARACA	MARCILIO DIAS, C E-EF M N PROFIS	HISTORIA	2	R0063824-07/02/2024 a partirde 09/02/2024
5440776958	MARCIO VIRGINIO DA SILVA	12	SC02	ASSIS CHATEAUBRIAND	SAO FRANCISCO DE ASSIS, E E-EF	PENSAMENTO COMPUTACIONAL	2	R0191224-02/04/2024 a partirde 26/03/2024
5440776958	MARCIO VIRGINIO DA SILVA	12	SC02	ASSIS CHATEAUBRIAND	SAO FRANCISCO DE ASSIS, E E-EF	PENSAMENTO LOGICO	2	R0191224-02/04/2024 a partirde 26/03/2024
5440776958	MARCIO VIRGINIO DA SILVA	12	SC02	ASSIS CHATEAUBRIAND	SAO FRANCISCO DE ASSIS, E E-EF	PENSAMENTO LOGICO	2	R0191224-02/04/2024 a partirde 26/03/2024
5440776958	MARCIO VIRGINIO DA SILVA	12	SC02	ASSIS CHATEAUBRIAND	SAO FRANCISCO DE ASSIS, E E-EF	MATEMATICA	4	R0191224-02/04/2024 a partirde 26/03/2024
5440776958	MARCIO VIRGINIO DA SILVA	12	SC02	ASSIS CHATEAUBRIAND	CHATEAUBRIANDENSE, C E-EM N PROFIS	FISICA	2	R0191224-02/04/2024 a partirde 26/03/2024
5440776958	MARCIO VIRGINIO DA SILVA	12	SC02	ASSIS CHATEAUBRIAND	CHATEAUBRIANDENSE, C E-EM N PROFIS	FISICA	2	R0122324-04/03/2024 a partirde 07/03/2024
5440776958	MARCIO VIRGINIO DA SILVA	12	SC02	ASSIS CHATEAUBRIAND	CHATEAUBRIANDENSE, C E-EM N PROFIS	FISICA	2	R0122324-04/03/2024 a partirde 07/03/2024
5440776958	MARCIO VIRGINIO DA SILVA	12	SC02	ASSIS CHATEAUBRIAND	CHATEAUBRIANDENSE, C E-EM N PROFIS	FISICA	2	R0191224-02/04/2024 a partirde 26/03/2024

Diário Oficial Certificado Digitalmente
O Departamento de Imprensa Oficial do Estado do Paraná, da garantia de autenticidade deste documento, desde que visualizado através do site http://www.imprensaoficial.pr.gov.br

62062760906	MARCO ANTONIO LIMA DA SILVA	1	SC02	PORECATU	MALVINO DE OLIVEIRA, C E PRF-EF M PROFIS	PROJETO DE VIDA I	1	R0063824-07/02/2024 a partirde 01/02/2024
78412030982	MARCO AURELIO DOS SANTOS	1	SC02	FOZ DO IGUACU	ULYSSES GUIMARAES, C E-EF M PROF	FORM E DESENVOLV DE PESSOAL	1	R0191224-02/04/2024 a partirde 12/03/2024
78412030982	MARCO AURELIO DOS SANTOS	1	SC02	FOZ DO IGUACU	ULYSSES GUIMARAES, C E-EF M PROF	FORM E DESENVOLV DE PESSOAL	1	R0063824-07/02/2024 a partirde 26/02/2024
78412030982	MARCO AURELIO DOS SANTOS	1	SC02	FOZ DO IGUACU	IPE ROXO, C E C-M-EF M PROFIS	TEORIA GERAL DA ADMINISTRACA	2	R0063824-07/02/2024 a partirde 26/02/2024
78412030982	MARCO AURELIO DOS SANTOS	1	SC02	FOZ DO IGUACU	IPE ROXO, C E C-M-EF M PROFIS	TEORIA GERAL DA ADMINISTRACA	2	R0191224-02/04/2024 a partirde 12/03/2024
78412030982	MARCO AURELIO DOS SANTOS	1	SC02	FOZ DO IGUACU	MARIANO C PAGANOTO, C E PROF-EF M PROFIS	LIDERANCA E GESTAO DE PESSOAS	4	R0191224-02/04/2024 a partirde 12/03/2024
78412030982	MARCO AURELIO DOS SANTOS	1	SC02	FOZ DO IGUACU	MARIANO C PAGANOTO, C E PROF-EF M PROFIS	LIDERANCA E GESTAO DE PESSOAS	4	R0191224-02/04/2024 a partirde 26/02/2024
78412030982	MARCO AURELIO DOS SANTOS	1	SC02	FOZ DO IGUACU	MARIANO C PAGANOTO, C E PROF-EF M PROFIS	LIDERANCA E GESTAO DE PESSOAS	4	R0122324-04/03/2024 a partirde 06/03/2024
78412030982	MARCO AURELIO DOS SANTOS	1	SC02	FOZ DO IGUACU	MARIANO C PAGANOTO, C E PROF-EF M PROFIS	NEGOCIACAO E VENDAS	2	R0122324-04/03/2024 a partirde 06/03/2024
78412030982	MARCO AURELIO DOS SANTOS	1	SC02	FOZ DO IGUACU	MARIANO C PAGANOTO, C E PROF-EF M PROFIS	NEGOCIACAO E VENDAS	2	R0191224-02/04/2024 a partirde 26/02/2024
78412030982	MARCO AURELIO DOS SANTOS	1	SC02	FOZ DO IGUACU	MARIANO C PAGANOTO, C E PROF-EF M PROFIS	NEGOCIACAO E VENDAS	2	R0191224-02/04/2024 a partirde 12/03/2024
2586913957	MARCO AURELIO NARDIN	1	SC02	PALMEIRA	CENTRO EST EDUC PROFIS AG GETULIO VARGAS	ZOOTECNIA APLICADA	1	R0063824-07/02/2024 a partirde 15/03/2024
83680446934	MARCOS ANTONIO ALEGRE	1	SC02	TOLEDO	ANTONIO J REIS, C E C-M-EF M	LINGUA PORTUGUESA	2	R0191224-02/04/2024 a partirde 26/03/2024
83680446934	MARCOS ANTONIO ALEGRE	1	SC02	TOLEDO	ANTONIO J REIS, C E C-M-EF M	LINGUA PORTUGUESA	2	R0063824-07/02/2024 a partirde 01/02/2024
2147303950	MARCOS ANTONIO FRACARO	1	SC02	QUATRO BARRAS	ELIAS ABRAHAO, C E C-M-EF M PROFIS	EDUCACAO FISICA I	1	R0063824-07/02/2024 a partirde 07/04/2024
2147303950	MARCOS ANTONIO FRACARO	1	SC02	QUATRO BARRAS	ELIAS ABRAHAO, C E C-M-EF M PROFIS	AULA ESPEC TREINAM ESPORTIVO	4	R0122324-04/03/2024 a partirde 07/04/2024
2147303950	MARCOS ANTONIO FRACARO	1	SC02	QUATRO BARRAS	ELIAS ABRAHAO, C E C-M-EF M PROFIS	PROJETO DE VIDA	1	R0063824-07/02/2024 a partirde 07/04/2024
2147303950	MARCOS ANTONIO FRACARO	1	SC02	QUATRO BARRAS	ELIAS ABRAHAO, C E C-M-EF M PROFIS	PROJETO DE VIDA	1	R0063824-07/02/2024 a partirde 07/04/2024
2147303950	MARCOS ANTONIO FRACARO	1	SC02	QUATRO BARRAS	ELIAS ABRAHAO, C E C-M-EF M PROFIS	PROJETO DE VIDA	1	R0063824-07/02/2024 a partirde 07/04/2024
2147303950	MARCOS ANTONIO FRACARO	1	SC02	QUATRO BARRAS	ELIAS ABRAHAO, C E C-M-EF M PROFIS	PROJETO DE VIDA	1	R0063824-07/02/2024 a partirde 07/04/2024
2147303950	MARCOS ANTONIO FRACARO	1	SC02	QUATRO BARRAS	ELIAS ABRAHAO, C E C-M-EF M PROFIS	PROJETO DE VIDA	1	R0063824-07/02/2024 a partirde 07/04/2024
2147303950	MARCOS ANTONIO FRACARO	1	SC02	QUATRO BARRAS	ELIAS ABRAHAO, C E C-M-EF M PROFIS	PROJETO DE VIDA	1	R0063824-07/02/2024 a partirde 07/04/2024
2147303950	MARCOS ANTONIO FRACARO	1	SC02	QUATRO BARRAS	ELIAS ABRAHAO, C E C-M-EF M PROFIS	EDUCACAO FISICA	2	R0063824-07/02/2024 a partirde 07/04/2024
2147303950	MARCOS ANTONIO FRACARO	1	SC02	QUATRO BARRAS	ELIAS ABRAHAO, C E C-M-EF M PROFIS	EDUCACAO FISICA	2	R0063824-07/02/2024 a partirde 07/04/2024
537092927	MARCOS ANTONIO MORELLO	90	SC02	SAO JOSE DOS PINHAIS	SAO CRISTOVAO, C E-EF M PROFIS N	GEOGRAFIA I	3	R0063824-07/02/2024 a partirde 01/03/2024
537092927	MARCOS ANTONIO MORELLO	90	SC02	SAO JOSE DOS PINHAIS	SAO CRISTOVAO, C E-EF M PROFIS N	GEOGRAFIA	2	R0063824-07/02/2024 a partirde 01/03/2024

537092927	MARCOS ANTONIO MORELLO	90	SC02	SAO JOSE DOS PINHAIS	SAO CRISTOVAO, C E-EF M PROFIS N	GEOGRAFIA	2	R0063824-07/02/2024 a partirde 01/03/2024
77868064900	MARCOS EWANDRO MACHADO GUILHEM	91	SC02	ITAUNA DO SUL	MACHADO DE ASSIS, E E-EF	AULA ESPEC TREINAM ESPORTIVO	4	R0191224-02/04/2024 a partirde 05/03/2024
77868064900	MARCOS EWANDRO MACHADO GUILHEM	91	SC02	ITAUNA DO SUL	MACHADO DE ASSIS, E E-EF	AULA ESPEC TREINAM ESPORTIVO	4	R0191224-02/04/2024 a partirde 05/03/2024
77868064900	MARCOS EWANDRO MACHADO GUILHEM	91	SC02	ITAUNA DO SUL	MACHADO DE ASSIS, E E-EF	AULA ESPEC TREINAM ESPORTIVO	3	R0063824-07/02/2024 a partirde 05/03/2024
77868064900	MARCOS EWANDRO MACHADO GUILHEM	91	SC02	ITAUNA DO SUL	RUI BARBOSA, C E-EM	AULA ESPEC TREINAM ESPORTIVO	4	R0063824-07/02/2024 a partirde 05/03/2024
77868064900	MARCOS EWANDRO MACHADO GUILHEM	91	SC02	ITAUNA DO SUL	RUI BARBOSA, C E-EM	AULA ESPEC TREINAM ESPORTIVO	4	R0191224-02/04/2024 a partirde 05/03/2024
77868064900	MARCOS EWANDRO MACHADO GUILHEM	91	SC02	ITAUNA DO SUL	RUI BARBOSA, C E-EM	AULA ESPEC TREINAM ESPORTIVO	4	R0191224-02/04/2024 a partirde 05/03/2024
77868064900	MARCOS EWANDRO MACHADO GUILHEM	91	SC02	ITAUNA DO SUL	RUI BARBOSA, C E-EM	EDUCACAO FISICA I	2	R0191224-02/04/2024 a partirde 05/03/2024
77868064900	MARCOS EWANDRO MACHADO GUILHEM	91	SC02	ITAUNA DO SUL	RUI BARBOSA, C E-EM	EDUCACAO FISICA I	2	R0063824-07/02/2024 a partirde 05/03/2024
77868064900	MARCOS EWANDRO MACHADO GUILHEM	91	SC02	ITAUNA DO SUL	RUI BARBOSA, C E-EM	EDUCACAO FISICA	2	R0063824-07/02/2024 a partirde 05/03/2024
77868064900	MARCOS EWANDRO MACHADO GUILHEM	91	SC02	ITAUNA DO SUL	RUI BARBOSA, C E-EM	EDUCACAO FISICA	2	R0063824-07/02/2024 a partirde 05/03/2024
77868064900	MARCOS EWANDRO MACHADO GUILHEM	91	SC02	ITAUNA DO SUL	RUI BARBOSA, C E-EM	EDUCACAO FISICA	2	R0191224-02/04/2024 a partirde 05/03/2024
77868064900	MARCOS EWANDRO MACHADO GUILHEM	91	SC02	ITAUNA DO SUL	RUI BARBOSA, C E-EM	EDUCACAO FISICA	2	R0191224-02/04/2024 a partirde 05/03/2024
77868064900	MARCOS EWANDRO MACHADO GUILHEM	91	SC02	ITAUNA DO SUL	RUI BARBOSA, C E-EM	EDUCACAO FISICA	2	R0191224-02/04/2024 a partirde 05/03/2024
77868064900	MARCOS EWANDRO MACHADO GUILHEM	91	SC02	ITAUNA DO SUL	RUI BARBOSA, C E-EM	EDUCACAO FISICA	2	R0191224-02/04/2024 a partirde 05/03/2024
77868064900	MARCOS EWANDRO MACHADO GUILHEM	91	SC02	ITAUNA DO SUL	RUI BARBOSA, C E-EM	EDUCACAO FISICA	2	R0191224-02/04/2024 a partirde 05/03/2024
77868064900	MARCOS EWANDRO MACHADO GUILHEM	91	SC02	ITAUNA DO SUL	RUI BARBOSA, C E-EM	EDUCACAO FISICA	2	R0063824-07/02/2024 a partirde 05/03/2024
77868064900	MARCOS EWANDRO MACHADO GUILHEM	91	SC02	ITAUNA DO SUL	RUI BARBOSA, C E-EM	EDUCACAO FISICA	1	R0191224-02/04/2024 a partirde 05/03/2024
77868064900	MARCOS EWANDRO MACHADO GUILHEM	91	SC02	ITAUNA DO SUL	RUI BARBOSA, C E-EM	EDUCACAO FISICA	1	R0191224-02/04/2024 a partirde 05/03/2024
672392933	MARCOS FREITAS	99	SC02	PITANGA	PEDRO I, C E C-M D-EF M PROFIS	CIENCIAS	3	R0063824-07/02/2024 a partirde 25/03/2024
49095706915	MARCOS GIL DE OLIVEIRA	97	SC02	SARANDI	CEEBJA SARANDI-EF M	MATEMATICA	3	R0122324-04/03/2024 a partirde 21/03/2024
524150907	MARCOS RAFAEL DA SILVA	98	SC02	IBAITI	CENTRO EST EDUC PROFIS SEIJI HATTANDA	PROGRAMACAO NO DES DE SISTEMAS	4	R0191224-02/04/2024 a partirde 12/03/2024
524150907	MARCOS RAFAEL DA SILVA	98	SC02	IBAITI	CENTRO EST EDUC PROFIS SEIJI HATTANDA	PROGRAMACAO NO DES DE SISTEMAS	4	R0063824-07/02/2024 a partirde 07/02/2024
524150907	MARCOS RAFAEL DA SILVA	98	SC02	IBAITI	CENTRO EST EDUC PROFIS SEIJI HATTANDA	ANALISE E PROJETO DE SISTEMAS	3	R0191224-02/04/2024 a partirde 12/03/2024
524150907	MARCOS RAFAEL DA SILVA	98	SC02	IBAITI	CENTRO EST EDUC PROFIS SEIJI HATTANDA	ANALISE E PROJETO DE SISTEMAS	3	R0063824-07/02/2024 a partirde 07/02/2024
524150907	MARCOS RAFAEL DA SILVA	98	SC02	IBAITI	CENTRO EST EDUC PROFIS SEIJI HATTANDA	BANCO DE DADOS	2	R0063824-07/02/2024 a partirde 07/02/2024

Diário Oficial Certificado Digitalmente
O Departamento de Imprensa Oficial do Estado do Paraná, da garantia de autenticidade deste documento, desde que visualizado através do site http://www.imprensaoficial.pr.gov.br

524150907	MARCOS RAFAEL DA SILVA	98	SC02	IBAITI	CENTRO EST EDUC PROFIS SEIJI HATTANDA	BANCO DE DADOS	2	R0191224-02/04/2024 a partirde 12/03/2024
2500026981	MARCOS ROGERIO MIRANDA	2	SC02	CASCAVEL	HUMBERTO A C BRANCO, C E C-M MAL-EF M P	MATEMATICA	2	R0122324-04/03/2024 a partirde 26/03/2024
7886389980	MARCOS VINICIUS MESSINO GODOI	9	SC02	COLOMBO	HERACLITO F SOBRAL PINTO, C E-EF M PROFI	COMERCIO EXTERIOR	3	R0191224-02/04/2024 a partirde 29/02/2024
7886389980	MARCOS VINICIUS MESSINO GODOI	9	SC02	COLOMBO	HERACLITO F SOBRAL PINTO, C E-EF M PROFI	MATEMATICA	2	R0063824-07/02/2024 a partirde 26/02/2024
7886389980	MARCOS VINICIUS MESSINO GODOI	9	SC02	COLOMBO	HERACLITO F SOBRAL PINTO, C E-EF M PROFI	EDUCACAO FINANCEIRA	2	R0063824-07/02/2024 a partirde 26/02/2024
7886389980	MARCOS VINICIUS MESSINO GODOI	9	SC02	COLOMBO	HERACLITO F SOBRAL PINTO, C E-EF M PROFI	EDUCACAO FINANCEIRA	2	R0063824-07/02/2024 a partirde 26/02/2024
7886389980	MARCOS VINICIUS MESSINO GODOI	9	SC02	COLOMBO	HERACLITO F SOBRAL PINTO, C E-EF M PROFI	EDUCACAO FINANCEIRA	2	R0063824-07/02/2024 a partirde 26/02/2024
7886389980	MARCOS VINICIUS MESSINO GODOI	9	SC02	COLOMBO	ZUMBI DOS PALMARES, C E-EF M PROFIS	RECURSOS HUMANOS	2	R0063824-07/02/2024 a partirde 26/02/2024
7886389980	MARCOS VINICIUS MESSINO GODOI	9	SC02	COLOMBO	ZUMBI DOS PALMARES, C E-EF M PROFIS	MATEMATICA III	2	R0063824-07/02/2024 a partirde 26/02/2024
7886389980	MARCOS VINICIUS MESSINO GODOI	9	SC02	COLOMBO	ZUMBI DOS PALMARES, C E-EF M PROFIS	MATEMATICA	3	R0063824-07/02/2024 a partirde 26/02/2024
50821610910	MARCUS PREIS	1	SC02	CAMPO LARGO	MACEDO SOARES, C E C-M-EF M PROFIS	MATEMATICA	3	R0191224-02/04/2024 a partirde 06/03/2024
50821610910	MARCUS PREIS	1	SC02	CAMPO LARGO	MACEDO SOARES, C E C-M-EF M PROFIS	MATEMATICA	4	R0191224-02/04/2024 a partirde 06/03/2024
434584916	MARCUS VINICIUS DELGOBO	1	SC02	COLOMBO	ABRAHAM LINCOLN, C E PRES-EF M N PROFIS	MATEMATICA	5	R0063824-07/02/2024 a partirde 26/02/2024
434584916	MARCUS VINICIUS DELGOBO	1	SC02	COLOMBO	ABRAHAM LINCOLN, C E PRES-EF M N PROFIS	MATEMATICA	5	R0063824-07/02/2024 a partirde 26/02/2024
434584916	MARCUS VINICIUS DELGOBO	1	SC02	COLOMBO	ABRAHAM LINCOLN, C E PRES-EF M N PROFIS	MATEMATICA	5	R0063824-07/02/2024 a partirde 26/02/2024
81779585934	MARENI DE OLIVEIRA MATUCHESKI	99	SC02	SAO JOSE DOS PINHAIS	ARNALDO JANSEN, C E C-M PE-EF M PROFIS	GEOGRAFIA	1	R0063824-07/02/2024 a partirde 04/04/2024
84205385900	MARGARETE CHERPINSKI BIGUELINI	1	SC02	CARAMBEI	JULIA WANDERLEY, C E-EF M PROFIS	EDUCACAO FISICA	1	R0191224-08/04/2024 a partirde 07/07/2024
40221873953	MARGARETE MARIA LEMES	21	SC02	CURITIBA	JOSE GUIMARAES, C E PROF-EM PROFIS	NOCOES DE DIREITO	2	R0063824-07/02/2024 a partirde 13/03/2024
40221873953	MARGARETE MARIA LEMES	21	SC02	CURITIBA	JOSE GUIMARAES, C E PROF-EM PROFIS	NOCOES DE DIREITO LEG TRABALHO	3	R0063824-07/02/2024 a partirde 13/03/2024
40221873953	MARGARETE MARIA LEMES	21	SC02	CURITIBA	JOSE GUIMARAES, C E PROF-EM PROFIS	NOCOES DE DIREITO LEG TRABALHO	3	R0063824-07/02/2024 a partirde 13/03/2024
40221873953	MARGARETE MARIA LEMES	21	SC02	CURITIBA	JOSE GUIMARAES, C E PROF-EM PROFIS	NOCOES DE DIREITO CIVIL	2	R0063824-07/02/2024 a partirde 13/03/2024
40221873953	MARGARETE MARIA LEMES	21	SC02	CURITIBA	JOSE GUIMARAES, C E PROF-EM PROFIS	NOCOES DE DIR PROCESSUAL	2	R0063824-07/02/2024 a partirde 13/03/2024
40221873953	MARGARETE MARIA LEMES	21	SC02	CURITIBA	JOSE GUIMARAES, C E PROF-EM PROFIS	PORTUGUES E LINGUAGEM JURIDICA	2	R0063824-07/02/2024 a partirde 13/03/2024
82034575920	MARGARETH APARECIDA SIKORSKI	1	SC02	PATO BRANCO	PATO BRANCO, C E DE-EF M PROFIS N	MATEMATICA	1	R0063824-07/02/2024 a partirde 01/02/2024
5222723984	MARGARIDA LISS	90	SC02	JACAREZINHO	IMACULADA CONCEICAO, E E-EF	REDACAO E LEITURA	1	R0063824-07/02/2024 a partirde 15/03/2024
1843247933	MARIA ALZIRA SOUZA LARA	1	SC02	ALMIRANTE TAMANDARE	MARIA L DE PAULA, C E C-M PROFA-EF M P	HISTORIA	3	R0063824-07/02/2024 a partirde 12/04/2024

71150480963	MARIA APARECIDA DOS SANTOS RAIA	2	SC02	CENTENARIO DO SUL	JOSE PIRES, C E PE-EF M PROFIS	DOCENCIA ATEND EDUC ESP-INTEG	15	R0122324-04/03/2024 a partirde 18/03/2024
4186835900	MARIA APARECIDA FERRONATTO GREGORIO	40	SC02	MAMBORE	JOAO XXIII, C E-EF M PROFIS	LINGUA PORTUGUESA	4	R0063824-07/02/2024 a partirde 13/03/2024
4186835900	MARIA APARECIDA FERRONATTO GREGORIO	40	SC02	MAMBORE	JOAO XXIII, C E-EF M PROFIS	LINGUA PORTUGUESA	1	R0063824-07/02/2024 a partirde 13/03/2024
4186835900	MARIA APARECIDA FERRONATTO GREGORIO	40	SC02	MAMBORE	JOAO XXIII, C E-EF M PROFIS	LINGUA PORTUGUESA	3	R0063824-07/02/2024 a partirde 13/03/2024
4186835900	MARIA APARECIDA FERRONATTO GREGORIO	40	SC02	MAMBORE	JOAO XXIII, C E-EF M PROFIS	LINGUA PORTUGUESA	2	R0063824-07/02/2024 a partirde 13/03/2024
4186835900	MARIA APARECIDA FERRONATTO GREGORIO	40	SC02	MAMBORE	JOAO XXIII, C E-EF M PROFIS	PROJETO DE VIDA	1	R0063824-07/02/2024 a partirde 13/03/2024
4186835900	MARIA APARECIDA FERRONATTO GREGORIO	40	SC02	MAMBORE	JOAO XXIII, C E-EF M PROFIS	ARTE	2	R0063824-07/02/2024 a partirde 13/03/2024
4186835900	MARIA APARECIDA FERRONATTO GREGORIO	40	SC02	MAMBORE	JOAO XXIII, C E-EF M PROFIS	ARTE	2	R0063824-07/02/2024 a partirde 13/03/2024
4186835900	MARIA APARECIDA FERRONATTO GREGORIO	40	SC02	MAMBORE	JOAO XXIII, C E-EF M PROFIS	LINGUA PORTUGUESA I	2	R0191224-02/04/2024 a partirde 18/03/2024
71419519972	MARIA APARECIDA GARCIA	2	SC02	TERRA BOA	LEO KOHLER, E E C-M PROF-EF	CIENCIAS	3	R0063824-07/02/2024 a partirde 01/02/2024
71419519972	MARIA APARECIDA GARCIA	2	SC02	TERRA BOA	LEO KOHLER, E E C-M PROF-EF	CIENCIAS	3	R0063824-07/02/2024 a partirde 01/02/2024
71419519972	MARIA APARECIDA GARCIA	2	SC02	TERRA BOA	LEO KOHLER, E E C-M PROF-EF	CIENCIAS	3	R0063824-07/02/2024 a partirde 01/02/2024
71419519972	MARIA APARECIDA GARCIA	2	SC02	TERRA BOA	LEO KOHLER, E E C-M PROF-EF	CIENCIAS	2	R0191224-02/04/2024 a partirde 01/04/2024
71419519972	MARIA APARECIDA GARCIA	2	SC02	TERRA BOA	LEO KOHLER, E E C-M PROF-EF	CIENCIAS	2	R0191224-02/04/2024 a partirde 01/04/2024
71419519972	MARIA APARECIDA GARCIA	2	SC02	TERRA BOA	LEO KOHLER, E E C-M PROF-EF	CIENCIAS	2	R0191224-02/04/2024 a partirde 01/04/2024
89992482915	MARIA APARECIDA PAIVA ARDUINI	1	SC02	PARANAVAI	BENTO M DA R NETO, C E PROF-EF M PROFIS	FUND DO TRABALHO	2	R0063824-07/02/2024 a partirde 04/04/2024
49434977991	MARIA AUGUSTA CASSIA DE AGUIAR LEITE	2	SC02	JACAREZINHO	ANESIO DE A LEITE, C E C-M-EF M PROFIS	REDACAO E LEITURA	2	R0122324-04/03/2024 a partirde 01/04/2024
49434977991	MARIA AUGUSTA CASSIA DE AGUIAR LEITE	2	SC02	JACAREZINHO	ANESIO DE A LEITE, C E C-M-EF M PROFIS	REDACAO E LEITURA	2	R0122324-04/03/2024 a partirde 01/04/2024
49434977991	MARIA AUGUSTA CASSIA DE AGUIAR LEITE	2	SC02	JACAREZINHO	ANESIO DE A LEITE, C E C-M-EF M PROFIS	REDACAO E LEITURA	2	R0191224-02/04/2024 a partirde 08/04/2024
49434977991	MARIA AUGUSTA CASSIA DE AGUIAR LEITE	2	SC02	JACAREZINHO	ANESIO DE A LEITE, C E C-M-EF M PROFIS	REDACAO E LEITURA	2	R0191224-02/04/2024 a partirde 08/04/2024
49434977991	MARIA AUGUSTA CASSIA DE AGUIAR LEITE	2	SC02	JACAREZINHO	ANESIO DE A LEITE, C E C-M-EF M PROFIS	LINGUA PORTUGUESA	2	R0122324-04/03/2024 a partirde 01/04/2024
49434977991	MARIA AUGUSTA CASSIA DE AGUIAR LEITE	2	SC02	JACAREZINHO	ANESIO DE A LEITE, C E C-M-EF M PROFIS	LINGUA PORTUGUESA	4	R0191224-02/04/2024 a partirde 08/04/2024
49434977991	MARIA AUGUSTA CASSIA DE AGUIAR LEITE	2	SC02	JACAREZINHO	ANESIO DE A LEITE, C E C-M-EF M PROFIS	LINGUA PORTUGUESA	4	R0191224-02/04/2024 a partirde 08/04/2024
49434977991	MARIA AUGUSTA CASSIA DE AGUIAR LEITE	2	SC02	JACAREZINHO	ANESIO DE A LEITE, C E C-M-EF M PROFIS	LINGUA PORTUGUESA	2	R0191224-02/04/2024 a partirde 08/04/2024
49434977991	MARIA AUGUSTA CASSIA DE AGUIAR LEITE	2	SC02	JACAREZINHO	ANESIO DE A LEITE, C E C-M-EF M PROFIS	LINGUA PORTUGUESA	4	R0122324-04/03/2024 a partirde 01/04/2024
49434977991	MARIA AUGUSTA CASSIA DE AGUIAR LEITE	2	SC02	JACAREZINHO	ANESIO DE A LEITE, C E C-M-EF M PROFIS	LINGUA PORTUGUESA	4	R0122324-04/03/2024 a partirde 01/04/2024

Diário Oficial Certificado Digitalmente
O Departamento de Imprensa Oficial do Estado do Paraná, da garantia de autenticidade deste documento, desde que visualizado através do site http://www.imprensaoficial.pr.gov.br

2170331999	MARIA AUREA DE ALMEIDA NUNES	1	SC02	CURITIBA	HASDRUBAL BELLEGARD, C E-EF M N PROFIS	AULA ESPEC TREINAM ESPORTIVO	4	R0063824-07/02/2024 a partirde 17/02/2024
8399124800	MARIA CECILIA DA SILVA	2	SC02	CAMPO MOURAO	RONDON, C E C-M MAL-EF M PROFIS	PENSAMENTO COMPUTACIONAL	2	R0063824-07/02/2024 a partirde 08/04/2024
8399124800	MARIA CECILIA DA SILVA	2	SC02	CAMPO MOURAO	RONDON, C E C-M MAL-EF M PROFIS	PENSAMENTO COMPUTACIONAL	2	R0063824-07/02/2024 a partirde 08/04/2024
6994714861	MARIA CECILIA FERREIRA SANTIAGO	89	SC02	MARINGA	GASTAO VIDIGAL, C E DR-EF M PROFIS	MATEMATICA INSTRUMENTAL	1	R0063824-07/02/2024 a partirde 26/02/2024
4255794928	MARIA CECILIA FONSECA DE LIMA	2	SC02	SANTA CECILIA DO PAVAO	JERONIMO F MARTINS, C E-EF M	PENSAMENTO COMPUTACIONAL	2	R0063824-07/02/2024 a partirde 15/03/2024
4255794928	MARIA CECILIA FONSECA DE LIMA	2	SC02	SANTA CECILIA DO PAVAO	JERONIMO F MARTINS, C E-EF M	PENSAMENTO COMPUTACIONAL	2	R0063824-07/02/2024 a partirde 15/03/2024
88443604972	MARIA CELIA MARCONDES SOUZA	1	SC02	MARINGA	VINICIUS DE MORAES, C E C-M-EF M	EDUCACAO FINANCEIRA	1	R0063824-07/02/2024 a partirde 07/03/2024
88443604972	MARIA CELIA MARCONDES SOUZA	1	SC02	MARINGA	VINICIUS DE MORAES, C E C-M-EF M	EDUCACAO FINANCEIRA	1	R0063824-07/02/2024 a partirde 07/03/2024
88443604972	MARIA CELIA MARCONDES SOUZA	1	SC02	MARINGA	VINICIUS DE MORAES, C E C-M-EF M	EDUCACAO FINANCEIRA	1	R0063824-07/02/2024 a partirde 07/03/2024
88443604972	MARIA CELIA MARCONDES SOUZA	1	SC02	MARINGA	VINICIUS DE MORAES, C E C-M-EF M	EDUCACAO FINANCEIRA	2	R0063824-07/02/2024 a partirde 07/03/2024
88443604972	MARIA CELIA MARCONDES SOUZA	1	SC02	MARINGA	VINICIUS DE MORAES, C E C-M-EF M	EDUCACAO FINANCEIRA	2	R0063824-07/02/2024 a partirde 07/03/2024
88443604972	MARIA CELIA MARCONDES SOUZA	1	SC02	MARINGA	VINICIUS DE MORAES, C E C-M-EF M	EDUCACAO FINANCEIRA	2	R0063824-07/02/2024 a partirde 07/03/2024
88443604972	MARIA CELIA MARCONDES SOUZA	1	SC02	MARINGA	VINICIUS DE MORAES, C E C-M-EF M	MATEMATICA	1	R0063824-07/02/2024 a partirde 07/03/2024
88443604972	MARIA CELIA MARCONDES SOUZA	1	SC02	MARINGA	VINICIUS DE MORAES, C E C-M-EF M	MATEMATICA	5	R0063824-07/02/2024 a partirde 07/03/2024
57055718953	MARIA CELIA RUFFO MATIAS	3	SC02	CRUZEIRO DO OESTE	TAMANDARE, C E ALM-EF M PROFIS	GEOGRAFIA	4	R0122324-04/03/2024 a partirde 08/04/2024
5385467944	MARIA CLAUDIA GORGES	1	SC02	CURITIBA	TEOBALDO L KLETEMBERG, C E PR-EF M P	ROBOTICA EDUCACIONAL	2	R0191224-02/04/2024 a partirde 19/03/2024
52567370900	MARIA CRISTINA ARMACOLO ROCHA	2	SC02	CAMBE	ANDREA NUZZI, C E C-M MAESTRO-EF M P	EDUCACAO FISICA	1	R0063824-07/02/2024 a partirde 08/04/2024
3287478907	MARIA CRISTINA DA SILVA CASTILHO	55	SC02	CAMBE	11 DE OUTUBRO, C E C-M-EF M PROFIS	ARTE	1	R0063824-07/02/2024 a partirde 08/04/2024
35921412953	MARIA CRISTINA PASSOS	1	SC02	CURITIBA	ALGACYR M MAEDER, C E PROF-EF M PROFIS	PENSAMENTO LOGICO	2	R0063824-07/02/2024 a partirde 05/03/2024
35921412953	MARIA CRISTINA PASSOS	1	SC02	CURITIBA	ALGACYR M MAEDER, C E PROF-EF M PROFIS	PENSAMENTO LOGICO	2	R0063824-07/02/2024 a partirde 05/03/2024
35921412953	MARIA CRISTINA PASSOS	1	SC02	CURITIBA	ALGACYR M MAEDER, C E PROF-EF M PROFIS	PENSAMENTO LOGICO	1	R0063824-07/02/2024 a partirde 05/03/2024
35921412953	MARIA CRISTINA PASSOS	1	SC02	CURITIBA	ALGACYR M MAEDER, C E PROF-EF M PROFIS	EDUCACAO FINANCEIRA	1	R0063824-07/02/2024 a partirde 05/03/2024
35921412953	MARIA CRISTINA PASSOS	1	SC02	CURITIBA	ALGACYR M MAEDER, C E PROF-EF M PROFIS	EDUCACAO FINANCEIRA	1	R0063824-07/02/2024 a partirde 22/03/2024
35921412953	MARIA CRISTINA PASSOS	1	SC02	CURITIBA	ALGACYR M MAEDER, C E PROF-EF M PROFIS	EDUCACAO FINANCEIRA	1	R0063824-07/02/2024 a partirde 05/03/2024
35921412953	MARIA CRISTINA PASSOS	1	SC02	CURITIBA	ALGACYR M MAEDER, C E PROF-EF M PROFIS	EDUCACAO FINANCEIRA	1	R0063824-07/02/2024 a partirde 05/03/2024
35921412953	MARIA CRISTINA PASSOS	1	SC02	CURITIBA	ALGACYR M MAEDER, C E PROF-EF M PROFIS	EMPREENDEDORISMO I	2	R0063824-07/02/2024 a partirde 05/03/2024

35921412953	MARIA CRISTINA PASSOS	1	SC02	CURITIBA	ALGACYR M MAEDER, C E PROF-EF M PROFIS	EMPREENDEDORISMO I	2	R0063824-07/02/2024 a partirde 22/03/2024
35921412953	MARIA CRISTINA PASSOS	1	SC02	CURITIBA	ALGACYR M MAEDER, C E PROF-EF M PROFIS	EMPREENDEDORISMO I	2	R0063824-07/02/2024 a partirde 05/03/2024
64021661972	MARIA CRISTINA PRONKO GOUVEIA	2	SC02	TOMAZINA	ANTONIO B DO NASCIMENTO, C E C-EF M	CIENCIAS	2	R0063824-07/02/2024 a partirde 15/03/2024
64021661972	MARIA CRISTINA PRONKO GOUVEIA	2	SC02	TOMAZINA	ANTONIO B DO NASCIMENTO, C E C-EF M	PROJETO DE VIDA	2	R0063824-07/02/2024 a partirde 15/03/2024
64021661972	MARIA CRISTINA PRONKO GOUVEIA	2	SC02	TOMAZINA	ANTONIO B DO NASCIMENTO, C E C-EF M	BIOLOGIA	2	R0063824-07/02/2024 a partirde 15/03/2024
64021661972	MARIA CRISTINA PRONKO GOUVEIA	2	SC02	TOMAZINA	ANTONIO B DO NASCIMENTO, C E C-EF M	BIOLOGIA II	2	R0063824-07/02/2024 a partirde 15/03/2024
64021661972	MARIA CRISTINA PRONKO GOUVEIA	2	SC02	TOMAZINA	ANTONIO B DO NASCIMENTO, C E C-EF M	BIOLOGIA	2	R0063824-07/02/2024 a partirde 15/03/2024
4582493947	MARIA CRISTINEI SOARES DE LIMA	2	SC02	QUERENCIA DO NORTE	HUMBERTO DE CAMPOS, C E-EF M PROFIS	ARTE	1	R0063824-07/02/2024 a partirde 02/04/2024
4582493947	MARIA CRISTINEI SOARES DE LIMA	2	SC02	QUERENCIA DO NORTE	HUMBERTO DE CAMPOS, C E-EF M PROFIS	ARTE	2	R0063824-07/02/2024 a partirde 02/04/2024
4582493947	MARIA CRISTINEI SOARES DE LIMA	2	SC02	QUERENCIA DO NORTE	HUMBERTO DE CAMPOS, C E-EF M PROFIS	ARTE	2	R0063824-07/02/2024 a partirde 02/04/2024
4582493947	MARIA CRISTINEI SOARES DE LIMA	2	SC02	QUERENCIA DO NORTE	HUMBERTO DE CAMPOS, C E-EF M PROFIS	ARTE	1	R0122324-04/03/2024 a partirde 02/04/2024
4582493947	MARIA CRISTINEI SOARES DE LIMA	2	SC02	QUERENCIA DO NORTE	HUMBERTO DE CAMPOS, C E-EF M PROFIS	ARTE	1	R0122324-04/03/2024 a partirde 02/04/2024
4582493947	MARIA CRISTINEI SOARES DE LIMA	2	SC02	QUERENCIA DO NORTE	HUMBERTO DE CAMPOS, C E-EF M PROFIS	ARTE	2	R0063824-07/02/2024 a partirde 02/04/2024
4582493947	MARIA CRISTINEI SOARES DE LIMA	2	SC02	QUERENCIA DO NORTE	HUMBERTO DE CAMPOS, C E-EF M PROFIS	ARTE	2	R0063824-07/02/2024 a partirde 02/04/2024
4582493947	MARIA CRISTINEI SOARES DE LIMA	2	SC02	QUERENCIA DO NORTE	HUMBERTO DE CAMPOS, C E-EF M PROFIS	ARTE	2	R0063824-07/02/2024 a partirde 02/04/2024
4582493947	MARIA CRISTINEI SOARES DE LIMA	2	SC02	QUERENCIA DO NORTE	HUMBERTO DE CAMPOS, C E-EF M PROFIS	ARTE	1	R0191224-02/04/2024 a partirde 02/04/2024
4582493947	MARIA CRISTINEI SOARES DE LIMA	2	SC02	QUERENCIA DO NORTE	HUMBERTO DE CAMPOS, C E-EF M PROFIS	ARTE	1	R0191224-02/04/2024 a partirde 02/04/2024
56637314900	MARIA DA PENHA RODRIGUES	1	SC02	GRANDES RIOS	FLORIANO PEIXOTO, C E C MAL-EF M	REDACAO E LEITURA	2	R0063824-07/02/2024 a partirde 15/02/2024
56637314900	MARIA DA PENHA RODRIGUES	1	SC02	GRANDES RIOS	FLORIANO PEIXOTO, C E C MAL-EF M	LINGUA INGLESA	3	R0063824-07/02/2024 a partirde 15/02/2024
56637314900	MARIA DA PENHA RODRIGUES	1	SC02	GRANDES RIOS	FLORIANO PEIXOTO, C E C MAL-EF M	LINGUA INGLESA	3	R0063824-07/02/2024 a partirde 15/02/2024
56637314900	MARIA DA PENHA RODRIGUES	1	SC02	GRANDES RIOS	FLORIDA DO IVAI, C E DO C-EF M	LINGUA INGLESA	2	R0122324-04/03/2024 a partirde 16/02/2024
56637314900	MARIA DA PENHA RODRIGUES	1	SC02	GRANDES RIOS	FLORIDA DO IVAI, C E DO C-EF M	LINGUA INGLESA	2	R0122324-04/03/2024 a partirde 16/02/2024
56637314900	MARIA DA PENHA RODRIGUES	1	SC02	GRANDES RIOS	FLORIDA DO IVAI, C E DO C-EF M	LINGUA ESPANHOLA I	2	R0122324-04/03/2024 a partirde 21/02/2024
65520262934	MARIA DA SILVA CREPALDI	2	SC02	SAO MANOEL DO PARANA	CAXIAS, C E DQ DE-EF M	REDACAO E LEITURA	2	R0063824-07/02/2024 a partirde 27/03/2024
65520262934	MARIA DA SILVA CREPALDI	2	SC02	SAO MANOEL DO PARANA	CAXIAS, C E DQ DE-EF M	REDACAO E LEITURA	2	R0063824-07/02/2024 a partirde 27/03/2024
33052000900	MARIA DAS GRACAS DE SOUZA ROCHA	1	SC02	UBIRATA	QUINTINO BOCAIUVA, C E-EF M	PROJETO DE VIDA I	2	R0063824-07/02/2024 a partirde 18/03/2024

Diário Oficial Certificado Digitalmente
O Departamento de Imprensa Oficial do Estado do Paraná, da garantia de autenticidade deste documento, desde que visualizado através do site http://www.imprensaoficial.pr.gov.br

M 51862360987	MARIA DAUFEMBACH WIELEWSKI	1	SC02	CURITIBA	CEEBJA PROFA MARIA DEON DE LIRA-EF M	INTERPRETACAO RESOL PROB MATEM	1	R0063824-07/02/2024 a partirde 11/03/2024
51862360987	MARIA DAUFEMBACH WIELEWSKI	1	SC02	CURITIBA	CEEBJA PROFA MARIA DEON DE LIRA-EF M	MATEMATICA II	9	R0063824-07/02/2024 a partirde 11/03/2024
61855529904	MARIA DE FATIMA LEAL OLIVEIRA	2	SC02	ARAPONGAS	ANTONIO G NOVAES, C E-EF M PROFIS	EDUCACAO FISICA	2	R0122324-04/03/2024 a partirde 11/03/2024
61855529904	MARIA DE FATIMA LEAL OLIVEIRA	2	SC02	ARAPONGAS	ANTONIO G NOVAES, C E-EF M PROFIS	EDUCACAO FISICA	2	R0191224-02/04/2024 a partirde 11/03/2024
61855529904	MARIA DE FATIMA LEAL OLIVEIRA	2	SC02	ARAPONGAS	ANTONIO G NOVAES, C E-EF M PROFIS	EDUCACAO FISICA	2	R0191224-02/04/2024 a partirde 11/03/2024
61855529904	MARIA DE FATIMA LEAL OLIVEIRA	2	SC02	ARAPONGAS	ANTONIO G NOVAES, C E-EF M PROFIS	EDUCACAO FISICA	1	R0122324-04/03/2024 a partirde 11/03/2024
61855529904	MARIA DE FATIMA LEAL OLIVEIRA	2	SC02	ARAPONGAS	ANTONIO G NOVAES, C E-EF M PROFIS	EDUCACAO FISICA	2	R0191224-02/04/2024 a partirde 11/03/2024
61855529904	MARIA DE FATIMA LEAL OLIVEIRA	2	SC02	ARAPONGAS	ANTONIO G NOVAES, C E-EF M PROFIS	EDUCACAO FISICA	2	R0122324-04/03/2024 a partirde 11/03/2024
61855529904	MARIA DE FATIMA LEAL OLIVEIRA	2	SC02	ARAPONGAS	ANTONIO G NOVAES, C E-EF M PROFIS	AULA ESPEC TREINAM ESPORTIVO	4	R0191224-02/04/2024 a partirde 11/03/2024
61855529904	MARIA DE FATIMA LEAL OLIVEIRA	2	SC02	ARAPONGAS	ANTONIO G NOVAES, C E-EF M PROFIS	AULA ESPEC TREINAM ESPORTIVO	4	R0191224-02/04/2024 a partirde 11/03/2024
61855529904	MARIA DE FATIMA LEAL OLIVEIRA	2	SC02	ARAPONGAS	ANTONIO G NOVAES, C E-EF M PROFIS	AULA ESPEC TREINAM ESPORTIVO	4	R0122324-04/03/2024 a partirde 11/03/2024
61855529904	MARIA DE FATIMA LEAL OLIVEIRA	2	SC02	ARAPONGAS	ANTONIO G NOVAES, C E-EF M PROFIS	AULA ESPEC TREINAM ESPORTIVO	4	R0122324-04/03/2024 a partirde 11/03/2024
61855529904	MARIA DE FATIMA LEAL OLIVEIRA	2	SC02	ARAPONGAS	ANTONIO G NOVAES, C E-EF M PROFIS	EDUCACAO FISICA I	2	R0122324-04/03/2024 a partirde 11/03/2024
61855529904	MARIA DE FATIMA LEAL OLIVEIRA	2	SC02	ARAPONGAS	ANTONIO G NOVAES, C E-EF M PROFIS	EDUCACAO FISICA I	1	R0191224-02/04/2024 a partirde 11/03/2024
32191758991	MARIA DOLOURES DA CRUZ DE MELLO	1	SC02	CURITIBA	JULIA WANDERLEY, C E-EF M PROFIS	DOCENCIA SALA REC MULTF SF	15	R0063824-07/02/2024 a partirde 01/02/2024
53045262953	MARIA EDILEUSA SANTIAGO FRARE	1	SC02	CURITIBA	LEONCIO CORREIA, C E-EF M PROFIS	LINGUA INGLESA	1	R0063824-07/02/2024 a partirde 08/04/2024
6882291900	MARIA EDUARDA SOARES DE GOUVEA	8	SC02	ARAPOTI	CALOGERAS, C E DO C DE-EF M	PENSAMENTO COMPUTACIONAL	2	R0122324-04/03/2024 a partirde 12/03/2024
58701621904	MARIA ELISA FURLAN GUTIERREZ	1	SC02	CAMBARA	LUCY REQUIAO M E SILVA, C E-EF M	MATEMATICA	2	R0122324-04/03/2024 a partirde 21/03/2024
82596727900	MARIA ELIZABETE MACHADO	91	SC02	PALMAS	CARLOS, C E D-EF M N PROFIS	PROJETO DE VIDA	1	R0122324-04/03/2024 a partirde 25/03/2024
82596727900	MARIA ELIZABETE MACHADO	91	SC02	PALMAS	CARLOS, C E D-EF M N PROFIS	PROTAGONISMO	1	R0063824-07/02/2024 a partirde 25/03/2024
82596727900	MARIA ELIZABETE MACHADO	91	SC02	PALMAS	CARLOS, C E D-EF M N PROFIS	FILOSOFIA	2	R0063824-07/02/2024 a partirde 25/03/2024
82596727900	MARIA ELIZABETE MACHADO	91	SC02	PALMAS	CARLOS, C E D-EF M N PROFIS	FILOSOFIA	2	R0063824-07/02/2024 a partirde 25/03/2024
82596727900	MARIA ELIZABETE MACHADO	91	SC02	PALMAS	CARLOS, C E D-EF M N PROFIS	FILOSOFIA	2	R0063824-07/02/2024 a partirde 25/03/2024
82596727900	MARIA ELIZABETE MACHADO	91	SC02	PALMAS	CARLOS, C E D-EF M N PROFIS	FILOSOFIA I	3	R0063824-07/02/2024 a partirde 25/03/2024
82596727900	MARIA ELIZABETE MACHADO	91	SC02	PALMAS	CARLOS, C E D-EF M N PROFIS	PROJETO DE VIDA I	2	R0063824-07/02/2024 a partirde 25/03/2024
82596727900	MARIA ELIZABETE MACHADO	91	SC02	PALMAS	CARLOS, C E D-EF M N PROFIS	PROJETO DE VIDA I	2	R0063824-07/02/2024 a partirde 25/03/2024

57129690925	MARIA ENI SANTANA PEREIRA	2	SC02	PARANAVAI	MARINS A DE CAMARGO, C E DR-EF M PROFIS	MATEMATICA	4	R0063824-07/02/2024 a partirde 19/03/2024
57129690925	MARIA ENI SANTANA PEREIRA	2	SC02	PARANAVAI	MARINS A DE CAMARGO, C E DR-EF M PROFIS	MATEMATICA	4	R0063824-07/02/2024 a partirde 19/03/2024
57129690925	MARIA ENI SANTANA PEREIRA	2	SC02	PARANAVAI	MARINS A DE CAMARGO, C E DR-EF M PROFIS	MATEMATICA	5	R0063824-07/02/2024 a partirde 19/03/2024
10382055810	MARIA FATIMA DOS SANTOS LOURO	1	SC02	CURITIBA	SANTA CANDIDA, C E-EF M PROFIS N	EDUCACAO FISICA I	2	R0063824-07/02/2024 a partirde 01/02/2024
10382055810	MARIA FATIMA DOS SANTOS LOURO	1	SC02	CURITIBA	SANTA CANDIDA, C E-EF M PROFIS N	EDUCACAO FISICA I	2	R0122324-04/03/2024 a partirde 01/02/2024
10382055810	MARIA FATIMA DOS SANTOS LOURO	1	SC02	CURITIBA	SANTA CANDIDA, C E-EF M PROFIS N	EDUCACAO FISICA I	1	R0191224-02/04/2024 a partirde 04/03/2024
10382055810	MARIA FATIMA DOS SANTOS LOURO	1	SC02	CURITIBA	SANTA CANDIDA, C E-EF M PROFIS N	EDUCACAO FISICA I	2	R0191224-02/04/2024 a partirde 04/03/2024
10382055810	MARIA FATIMA DOS SANTOS LOURO	1	SC02	CURITIBA	SANTA CANDIDA, C E-EF M PROFIS N	EDUCACAO FISICA	2	R0063824-07/02/2024 a partirde 01/02/2024
10382055810	MARIA FATIMA DOS SANTOS LOURO	1	SC02	CURITIBA	SANTA CANDIDA, C E-EF M PROFIS N	EDUCACAO FISICA	2	R0063824-07/02/2024 a partirde 01/02/2024
10382055810	MARIA FATIMA DOS SANTOS LOURO	1	SC02	CURITIBA	SANTA CANDIDA, C E-EF M PROFIS N	EDUCACAO FISICA	2	R0063824-07/02/2024 a partirde 01/02/2024
10382055810	MARIA FATIMA DOS SANTOS LOURO	1	SC02	CURITIBA	SANTA CANDIDA, C E-EF M PROFIS N	EDUCACAO FISICA	2	R0191224-02/04/2024 a partirde 04/03/2024
10382055810	MARIA FATIMA DOS SANTOS LOURO	1	SC02	CURITIBA	SANTA CANDIDA, C E-EF M PROFIS N	EDUCACAO FISICA	2	R0191224-02/04/2024 a partirde 04/03/2024
10382055810	MARIA FATIMA DOS SANTOS LOURO	1	SC02	CURITIBA	SANTA CANDIDA, C E-EF M PROFIS N	EDUCACAO FISICA	2	R0191224-02/04/2024 a partirde 04/03/2024
10382055810	MARIA FATIMA DOS SANTOS LOURO	1	SC02	CURITIBA	SANTA CANDIDA, C E-EF M PROFIS N	EDUCACAO FISICA	2	R0191224-02/04/2024 a partirde 04/03/2024
10382055810	MARIA FATIMA DOS SANTOS LOURO	1	SC02	CURITIBA	SANTA CANDIDA, C E-EF M PROFIS N	EDUCACAO FISICA	2	R0063824-07/02/2024 a partirde 01/02/2024
10382055810	MARIA FATIMA DOS SANTOS LOURO	1	SC02	CURITIBA	SANTA CANDIDA, C E-EF M PROFIS N	EDUCACAO FISICA	2	R0063824-07/02/2024 a partirde 01/02/2024
10382055810	MARIA FATIMA DOS SANTOS LOURO	1	SC02	CURITIBA	SANTA CANDIDA, C E-EF M PROFIS N	EDUCACAO FISICA	1	R0063824-07/02/2024 a partirde 01/02/2024
10382055810	MARIA FATIMA DOS SANTOS LOURO	1	SC02	CURITIBA	SANTA CANDIDA, C E-EF M PROFIS N	EDUCACAO FISICA	2	R0191224-02/04/2024 a partirde 04/03/2024
10382055810	MARIA FATIMA DOS SANTOS LOURO	1	SC02	CURITIBA	SANTA CANDIDA, C E-EF M PROFIS N	EDUCACAO FISICA	2	R0191224-02/04/2024 a partirde 04/03/2024
57901708972	MARIA FELIPINA BARRETO MACIEL	1	SC02	CURITIBA	JULIA WANDERLEY, C E-EF M PROFIS	HISTORIA	1	R0063824-07/02/2024 a partirde 08/04/2024
1750943905	MARIA GRUCHOSKI	1	SC02	GUARAPUAVA	DULCE MASCHIO, C E PROFA-EF M PROFIS	ATIV COMP MAIS APREND 2	2	R0191224-02/04/2024 a partirde 13/03/2024
1750943905	MARIA GRUCHOSKI	1	SC02	GUARAPUAVA	DULCE MASCHIO, C E PROFA-EF M PROFIS	ATIV COMP MAIS APREND 1	2	R0122324-04/03/2024 a partirde 13/03/2024
4628194939	MARIA HELENA COSTA NASCIMENTO	2	SC02	RIO BRANCO DO SUL	JOSE ELIAS, C E C-EF M	CIENCIAS	2	R0063824-07/02/2024 a partirde 26/02/2024
4628194939	MARIA HELENA COSTA NASCIMENTO	2	SC02	RIO BRANCO DO SUL	JOSE ELIAS, C E C-EF M	CIENCIAS	2	R0063824-07/02/2024 a partirde 26/02/2024
4628194939	MARIA HELENA COSTA NASCIMENTO	2	SC02	RIO BRANCO DO SUL	JOSE ELIAS, C E C-EF M	BIOLOGIA I	2	R0122324-04/03/2024 a partirde 26/02/2024
4628194939	MARIA HELENA COSTA NASCIMENTO	2	SC02	RIO BRANCO DO SUL	JOSE ELIAS, C E C-EF M	BIOLOGIA II	3	R0122324-04/03/2024 a partirde 26/02/2024

Diário Oficial Certificado Digitalmente
O Departamento de Imprensa Oficial do Estado do Paraná, da garantia de autenticidade deste documento, desde que visualizado através do site http://www.imprensaoficial.pr.gov.br

4628194939	MARIA HELENA COSTA NASCIMENTO	2	SC02	RIO BRANCO DO SUL	JOSE ELIAS, C E C-EF M	PROJETO DE VIDA	1	R0122324-04/03/2024 a partirde 26/02/2024
4628194939	MARIA HELENA COSTA NASCIMENTO	2	SC02	RIO BRANCO DO SUL	JOSE ELIAS, C E C-EF M	PROJETO DE VIDA	1	R0122324-04/03/2024 a partirde 26/02/2024
4628194939	MARIA HELENA COSTA NASCIMENTO	2	SC02	RIO BRANCO DO SUL	JOSE ELIAS, C E C-EF M	PROJETO DE VIDA	1	R0122324-04/03/2024 a partirde 26/02/2024
4628194939	MARIA HELENA COSTA NASCIMENTO	2	SC02	RIO BRANCO DO SUL	JOSE ELIAS, C E C-EF M	PROJETO DE VIDA	2	R0122324-04/03/2024 a partirde 26/02/2024
4628194939	MARIA HELENA COSTA NASCIMENTO	2	SC02	RIO BRANCO DO SUL	JOSE ELIAS, C E C-EF M	PROJETO DE VIDA	1	R0122324-04/03/2024 a partirde 26/02/2024
92899986953	MARIA HELENA DAMETTO MONTEVERDE	1	SC02	SAO JOSE DOS PINHAIS	SHIRLEY C T MACHADO, C E C-M-EF M PROF	EDUCACAO FINANCEIRA	1	R0063824-07/02/2024 a partirde 08/04/2024
32977638920	MARIA HELENA RODRIGUES DE MATTOS	2	SC02	CORNELIO PROCOPIO	JOAO CARLOS DE FARIA, E E MAJ-EF	HISTORIA	2	R0063824-07/02/2024 a partirde 20/03/2024
55479294920	MARIA HELENA ZAGO BRAGUETO MOREIRA	1	SC02	IRACEMA DO OESTE	GETULIO VARGAS, C E-EF M	COMPONENTE CURRIC ELETIVO I	2	R0191224-02/04/2024 a partirde 08/04/2024
55479294920	MARIA HELENA ZAGO BRAGUETO MOREIRA	1	SC02	IRACEMA DO OESTE	GETULIO VARGAS, C E-EF M	COMPONENTE CURRIC ELETIVO I	2	R0063824-07/02/2024 a partirde 11/03/2024
55479294920	MARIA HELENA ZAGO BRAGUETO MOREIRA	1	SC02	IRACEMA DO OESTE	GETULIO VARGAS, C E-EF M	COMPONENTE CURRICULAR ELETIVO	2	R0063824-07/02/2024 a partirde 11/03/2024
55479294920	MARIA HELENA ZAGO BRAGUETO MOREIRA	1	SC02	IRACEMA DO OESTE	GETULIO VARGAS, C E-EF M	PRATICAS EXPERIMENTAIS	1	R0063824-07/02/2024 a partirde 11/03/2024
58142371987	MARIA INEZ GONCALVES ANTUNES	92	SC02	JAGUARIAIVA	NILO PECANHA, C E-EF M PROFIS	LINGUA PORTUGUESA	3	R0063824-07/02/2024 a partirde 11/03/2024
58142371987	MARIA INEZ GONCALVES ANTUNES	92	SC02	JAGUARIAIVA	NILO PECANHA, C E-EF M PROFIS	LINGUA PORTUGUESA	3	R0063824-07/02/2024 a partirde 11/03/2024
58142371987	MARIA INEZ GONCALVES ANTUNES	92	SC02	JAGUARIAIVA	NILO PECANHA, C E-EF M PROFIS	LINGUA PORTUGUESA	3	R0063824-07/02/2024 a partirde 11/03/2024
58142371987	MARIA INEZ GONCALVES ANTUNES	92	SC02	JAGUARIAIVA	NILO PECANHA, C E-EF M PROFIS	LINGUA PORTUGUESA	3	R0063824-07/02/2024 a partirde 11/03/2024
58142371987	MARIA INEZ GONCALVES ANTUNES	92	SC02	JAGUARIAIVA	NILO PECANHA, C E-EF M PROFIS	LINGUA PORTUGUESA	3	R0063824-07/02/2024 a partirde 11/03/2024
78414679900	MARIA IZABEL SILVA DE ALMEIDA	1	SC02	PONTAL DO PARANA	PAULO FREIRE, C E PROF-E F M N	PROJETO DE VIDA	1	R0191224-02/04/2024 a partirde 08/03/2024
78414679900	MARIA IZABEL SILVA DE ALMEIDA	1	SC02	PONTAL DO PARANA	PAULO FREIRE, C E PROF-E F M N	ARTE	2	R0191224-02/04/2024 a partirde 08/03/2024
78414679900	MARIA IZABEL SILVA DE ALMEIDA	1	SC02	PONTAL DO PARANA	PAULO FREIRE, C E PROF-E F M N	ARTE	2	R0191224-02/04/2024 a partirde 08/03/2024
78414679900	MARIA IZABEL SILVA DE ALMEIDA	1	SC02	PONTAL DO PARANA	PAULO FREIRE, C E PROF-E F M N	ARTE	2	R0191224-02/04/2024 a partirde 08/03/2024
78414679900	MARIA IZABEL SILVA DE ALMEIDA	1	SC02	PONTAL DO PARANA	PAULO FREIRE, C E PROF-E F M N	ARTE	2	R0191224-02/04/2024 a partirde 01/03/2024
78414679900	MARIA IZABEL SILVA DE ALMEIDA	1	SC02	PONTAL DO PARANA	PAULO FREIRE, C E PROF-E F M N	ARTE	2	R0191224-02/04/2024 a partirde 08/03/2024
78414679900	MARIA IZABEL SILVA DE ALMEIDA	1	SC02	PONTAL DO PARANA	PAULO FREIRE, C E PROF-E F M N	ARTE	2	R0191224-02/04/2024 a partirde 08/03/2024
78414679900	MARIA IZABEL SILVA DE ALMEIDA	1	SC02	PONTAL DO PARANA	PAULO FREIRE, C E PROF-E F M N	ARTE	2	R0191224-02/04/2024 a partirde 08/03/2024
78414679900	MARIA IZABEL SILVA DE ALMEIDA	1	SC02	PONTAL DO PARANA	PAULO FREIRE, C E PROF-E F M N	COMPONENTE CURRIC ELETIVO I	1	R0063824-07/02/2024 a partirde 08/03/2024
28806492934	MARIA IZABEL VIEIRA	2	SC02	PONTA GROSSA	ALBERTO REBELLO VALENTE, C E-EF M	REDACAO E LEITURA	2	R0063824-07/02/2024 a partirde 19/03/2024

28806492934	MARIA IZABEL VIEIRA	2	SC02	PONTA GROSSA	ALBERTO REBELLO VALENTE, C E-EF M	REDACAO E LEITURA	2	R0063824-07/02/2024 a partirde 19/03/2024
28806492934	MARIA IZABEL VIEIRA	2	SC02	PONTA GROSSA	ALBERTO REBELLO VALENTE, C E-EF M	REDACAO E LEITURA	2	R0063824-07/02/2024 a partirde 19/03/2024
28806492934	MARIA IZABEL VIEIRA	2	SC02	PONTA GROSSA	ALBERTO REBELLO VALENTE, C E-EF M	REDACAO E LEITURA	2	R0063824-07/02/2024 a partirde 19/03/2024
28806492934	MARIA IZABEL VIEIRA	2	SC02	PONTA GROSSA	ALBERTO REBELLO VALENTE, C E-EF M	REDACAO E LEITURA	2	R0063824-07/02/2024 a partirde 19/03/2024
28806492934	MARIA IZABEL VIEIRA	2	SC02	PONTA GROSSA	ALBERTO REBELLO VALENTE, C E-EF M	REDACAO E LEITURA	2	R0063824-07/02/2024 a partirde 19/03/2024
28806492934	MARIA IZABEL VIEIRA	2	SC02	PONTA GROSSA	ALBERTO REBELLO VALENTE, C E-EF M	LINGUA PORTUGUESA	3	R0063824-07/02/2024 a partirde 19/03/2024
68774656953	MARIA JENOVEVA STOCKO DE SOUZA	91	SC02	RIO BRANCO DO SUL	MARIA DA LUZ FURQUIM, C E-EF M N PROFIS	PRATICA DE FORMACAO (EST SUP)	10	R0063824-07/02/2024 a partirde 11/03/2024
91695961900	MARIA JOSE ABRAO SANTOS	1	SC02	RIO BRANCO DO SUL	SHIRLENE DE SOUZA ROCHA, C E-EF M PROFIS	MATEMATICA	3	R0191224-02/04/2024 a partirde 27/02/2024
91695961900	MARIA JOSE ABRAO SANTOS	1	SC02	RIO BRANCO DO SUL	SHIRLENE DE SOUZA ROCHA, C E-EF M PROFIS	EDUCACAO FINANCEIRA	1	R0063824-07/02/2024 a partirde 26/02/2024
63161028953	MARIA JOSEFA DA SILVA TAMIOZZO	3	SC02	SAO MANOEL DO PARANA	CAXIAS, C E DQ DE-EF M	ARTE	2	R0063824-07/02/2024 a partirde 04/03/2024
63161028953	MARIA JOSEFA DA SILVA TAMIOZZO	3	SC02	SAO MANOEL DO PARANA	CAXIAS, C E DQ DE-EF M	ARTE	2	R0063824-07/02/2024 a partirde 04/03/2024
63161028953	MARIA JOSEFA DA SILVA TAMIOZZO	3	SC02	SAO MANOEL DO PARANA	CAXIAS, C E DQ DE-EF M	ARTE	2	R0063824-07/02/2024 a partirde 04/03/2024
63161028953	MARIA JOSEFA DA SILVA TAMIOZZO	3	SC02	SAO MANOEL DO PARANA	CAXIAS, C E DQ DE-EF M	ARTE	2	R0063824-07/02/2024 a partirde 04/03/2024
63161028953	MARIA JOSEFA DA SILVA TAMIOZZO	3	SC02	SAO MANOEL DO PARANA	CAXIAS, C E DQ DE-EF M	ESTUDO ORIENTADO	3	R0063824-07/02/2024 a partirde 04/03/2024
83215611953	MARIA JOSEFA DE SIQUEIRA	1	SC02	CURITIBA	IVO ZANLORENZI, E E MONS-EF	REDACAO E LEITURA	2	R0122324-04/03/2024 a partirde 15/02/2024
83215611953	MARIA JOSEFA DE SIQUEIRA	1	SC02	CURITIBA	IVO ZANLORENZI, E E MONS-EF	LINGUA PORTUGUESA	3	R0122324-04/03/2024 a partirde 15/02/2024
68943644949	MARIA JURACI DE CASTRO	91	SC02	SAPOPEMA	SAPOPEMA, C E-EF M PROFIS	FILOSOFIA	2	R0063824-07/02/2024 a partirde 09/03/2024
68943644949	MARIA JURACI DE CASTRO	91	SC02	SAPOPEMA	SAPOPEMA, C E-EF M PROFIS	HISTORIA	2	R0063824-07/02/2024 a partirde 09/03/2024
57783837972	MARIA LEILA DO NASCIMENTO	91	SC02	ARAPOTI	CALOGERAS, C E DO C DE-EF M	HISTORIA	1	R0063824-07/02/2024 a partirde 02/03/2024
57783837972	MARIA LEILA DO NASCIMENTO	91	SC02	ARAPOTI	CALOGERAS, C E DO C DE-EF M	GEOGRAFIA	2	R0063824-07/02/2024 a partirde 01/03/2024
57783837972	MARIA LEILA DO NASCIMENTO	91	SC02	ARAPOTI	CALOGERAS, C E DO C DE-EF M	GEOGRAFIA	3	R0063824-07/02/2024 a partirde 01/03/2024
57783837972	MARIA LEILA DO NASCIMENTO	91	SC02	ARAPOTI	CALOGERAS, C E DO C DE-EF M	GEOGRAFIA	3	R0063824-07/02/2024 a partirde 01/03/2024
57783837972	MARIA LEILA DO NASCIMENTO	91	SC02	ARAPOTI	CALOGERAS, C E DO C DE-EF M	PROJETO DE VIDA I	2	R0063824-07/02/2024 a partirde 01/03/2024
57783837972	MARIA LEILA DO NASCIMENTO	91	SC02	ARAPOTI	CALOGERAS, C E DO C DE-EF M	ENSINO RELIGIOSO	1	R0063824-07/02/2024 a partirde 01/03/2024
57783837972	MARIA LEILA DO NASCIMENTO	91	SC02	ARAPOTI	CALOGERAS, C E DO C DE-EF M	ENSINO RELIGIOSO	1	R0063824-07/02/2024 a partirde 01/03/2024
57783837972	MARIA LEILA DO NASCIMENTO	91	SC02	ARAPOTI	CALOGERAS, C E DO C DE-EF M	HISTORIA I	2	R0063824-07/02/2024 a partirde 01/03/2024

Diário Oficial Certificado Digitalmente
O Departamento de Imprensa Oficial do Estado do Paraná, da garantia de autenticidade deste documento, desde que visualizado através do site http://www.imprensaoficial.pr.gov.br

26640279304	MARIA LEILA FEITOSA	2	SC02	ARAUCARIA	DIAS DA ROCHA, C E C-M-EF M P	HISTORIA	1	R0191224-02/04/2024 a partirde 12/03/2024
63389436987	MARIA LUCIA RODRIGUES CAMPANHA	2	SC02	MARINGA	APLICACAO PED DA UEM, C DE-EF M	AUX REGENCIA CICLO BASICO	15	R0063824-07/02/2024 a partirde 18/03/2024
63389436987	MARIA LUCIA RODRIGUES CAMPANHA	2	SC02	MARINGA	APLICACAO PED DA UEM, C DE-EF M	AUX REGENCIA CICLO BASICO	15	R0191224-02/04/2024 a partirde 18/03/2024
50590642987	MARIA LURDES VOJEVODA	99	SC02	PRUDENTOPOLIS	IMACULADA CONCEICAO, C E C-EF M PROFIS	FISICA I	2	R0122324-04/03/2024 a partirde 14/03/2024
2415066974	MARIA OLINDA DOMICIANO	2	SC02	FAZENDA RIO GRANDE	ANDERSON RANGEL, C E C-M PROF-EF M	CIENCIAS	3	R0063824-07/02/2024 a partirde 25/03/2024
2415066974	MARIA OLINDA DOMICIANO	2	SC02	FAZENDA RIO GRANDE	ANDERSON RANGEL, C E C-M PROF-EF M	CIENCIAS	3	R0063824-07/02/2024 a partirde 25/03/2024
2415066974	MARIA OLINDA DOMICIANO	2	SC02	FAZENDA RIO GRANDE	ANDERSON RANGEL, C E C-M PROF-EF M	CIENCIAS	3	R0063824-07/02/2024 a partirde 25/03/2024
2415066974	MARIA OLINDA DOMICIANO	2	SC02	FAZENDA RIO GRANDE	ANDERSON RANGEL, C E C-M PROF-EF M	CIENCIAS	3	R0063824-07/02/2024 a partirde 25/03/2024
2415066974	MARIA OLINDA DOMICIANO	2	SC02	FAZENDA RIO GRANDE	ANDERSON RANGEL, C E C-M PROF-EF M	BIOLOGIA I	2	R0122324-04/03/2024 a partirde 25/03/2024
2415066974	MARIA OLINDA DOMICIANO	2	SC02	FAZENDA RIO GRANDE	ANITA CANET, C E-EF M	BIOLOGIA II	1	R0063824-07/02/2024 a partirde 25/03/2024
96631198968	MARIA REGINA MAROCHIO LOURINI	1	SC02	TUPASSI	VINICIUS DE MORAES, C E-EF M PROFIS	CIENCIAS	3	R0063824-07/02/2024 a partirde 25/03/2024
96631198968	MARIA REGINA MAROCHIO LOURINI	1	SC02	TUPASSI	VINICIUS DE MORAES, C E-EF M PROFIS	CIENCIAS	3	R0063824-07/02/2024 a partirde 25/03/2024
96631198968	MARIA REGINA MAROCHIO LOURINI	1	SC02	TUPASSI	VINICIUS DE MORAES, C E-EF M PROFIS	CIENCIAS	3	R0063824-07/02/2024 a partirde 25/03/2024
96631198968	MARIA REGINA MAROCHIO LOURINI	1	SC02	TUPASSI	VINICIUS DE MORAES, C E-EF M PROFIS	CIENCIAS	3	R0063824-07/02/2024 a partirde 25/03/2024
96631198968	MARIA REGINA MAROCHIO LOURINI	1	SC02	TUPASSI	VINICIUS DE MORAES, C E-EF M PROFIS	CIENCIAS	3	R0063824-07/02/2024 a partirde 25/03/2024
65886640959	MARIA REGINA POLONI	2	SC02	APUCARANA	SAO BARTOLOMEU, C E-EF M	MATEMATICA	4	R0063824-07/02/2024 a partirde 11/03/2024
65886640959	MARIA REGINA POLONI	2	SC02	APUCARANA	SAO BARTOLOMEU, C E-EF M	MATEMATICA	5	R0063824-07/02/2024 a partirde 11/03/2024
65886640959	MARIA REGINA POLONI	2	SC02	APUCARANA	SAO BARTOLOMEU, C E-EF M	MATEMATICA	4	R0063824-07/02/2024 a partirde 11/03/2024
65886640959	MARIA REGINA POLONI	2	SC02	APUCARANA	IZIDORO L CERAVOLO,C E PROF-EF M PROFIS	ATIV COMP MAIS APREND 1	2	R0122324-04/03/2024 a partirde 11/03/2024
72448288968	MARIA SILVIA LEMES GUSMAO	1	SC02	SANTO ANTONIO DA PLATINA	RIO BRANCO, C E-EF M N PROFIS	SOCIOLOGIA	2	R0063824-07/02/2024 a partirde 18/03/2024
72448288968	MARIA SILVIA LEMES GUSMAO	1	SC02	SANTO ANTONIO DA PLATINA	RIO BRANCO, C E-EF M N PROFIS	SOCIOLOGIA	2	R0063824-07/02/2024 a partirde 18/03/2024
41310837953	MARIA SOARES SAMPAIO PASQUINI	1	SC02	CAMPO MOURAO	OSVALDO CRUZ, C E C-M DR-EF M	REDACAO E LEITURA	1	R0063824-07/02/2024 a partirde 08/04/2024
82963835949	MARIA TERESINHA VARGAS	92	SC02	RAMILANDIA	ALBERTO SANTOS DUMONT, C E C-EF M	BIOLOGIA I	1	R0063824-07/02/2024 a partirde 08/04/2024
82963835949	MARIA TERESINHA VARGAS	92	SC02	RAMILANDIA	ALBERTO SANTOS DUMONT, C E C-EF M	BIOLOGIA II	1	R0063824-07/02/2024 a partirde 08/04/2024
82963835949	MARIA TERESINHA VARGAS	92	SC02	RAMILANDIA	ALBERTO SANTOS DUMONT, C E C-EF M	BIOLOGIA II	1	R0063824-07/02/2024 a partirde 08/04/2024
82963835949	MARIA TERESINHA VARGAS	92	SC02	MATELANDIA	EUCLIDES DA CUNHA, C E-E F M N PROFIS	BIOLOGIA	2	R0063824-07/02/2024 a partirde 08/04/2024

82963835949	MARIA TERESINHA VARGAS	92	SC02	MATELANDIA	EUCLIDES DA CUNHA, C E-E F M N PROFIS	BIOLOGIA	2	R0063824-07/02/2024 a partirde 08/04/2024
82963835949	MARIA TERESINHA VARGAS	92	SC02	MATELANDIA	EUCLIDES DA CUNHA, C E-E F M N PROFIS	BIOLOGIA	2	R0063824-07/02/2024 a partirde 08/04/2024
82963835949	MARIA TERESINHA VARGAS	92	SC02	MATELANDIA	EUCLIDES DA CUNHA, C E-E F M N PROFIS	BIOLOGIA	2	R0063824-07/02/2024 a partirde 08/04/2024
82963835949	MARIA TERESINHA VARGAS	92	SC02	MATELANDIA	EUCLIDES DA CUNHA, C E-E F M N PROFIS	BIOLOGIA	2	R0063824-07/02/2024 a partirde 08/04/2024
82963835949	MARIA TERESINHA VARGAS	92	SC02	MATELANDIA	EUCLIDES DA CUNHA, C E-E F M N PROFIS	BIOLOGIA	2	R0063824-07/02/2024 a partirde 08/04/2024
56897995991	MARIA VALERIA NEGREIROS CESAR FAGA	3	SC02	JACAREZINHO	LUIZ SETTI, C E-E F M P N	MATEMATICA	4	R0063824-07/02/2024 a partirde 08/04/2024
56897995991	MARIA VALERIA NEGREIROS CESAR FAGA	3	SC02	JACAREZINHO	LUIZ SETTI, C E-E F M P N	MATEMATICA	4	R0063824-07/02/2024 a partirde 08/04/2024
60759593949	MARIAM FOUANI	1	SC02	MANDAGUACU	CEEBJA DE MANDAGUACU-EF M	LINGUA INGLESA	1	R0063824-07/02/2024 a partirde 08/04/2024
7086749923	MARIANA DANIELE ALVES	1	SC02	PALOTINA	EUGENIO GARMATZ, C E DO C PROF-EF M	PROJETO DE VIDA	1	R0191224-02/04/2024 a partirde 01/02/2024
7086749923	MARIANA DANIELE ALVES	1	SC02	PALOTINA	EUGENIO GARMATZ, C E DO C PROF-EF M	PROJETO DE VIDA	1	R0191224-02/04/2024 a partirde 01/02/2024
7631735921	MARIANA DE MELLO ARRIGONI	1	SC02	LONDRINA	BEAHIR E MENDONCA, C E PROF-EF M	PROJETO DE VIDA I	2	R0063824-07/02/2024 a partirde 11/04/2024
5113925918	MARIANA MENDES MIRKOSKI	1	SC02	IRATI	CENTRO EST FL ED PROFIS PR COSTA E SILVA	GESTAO E PLANEJAMENTO	3	R0063824-07/02/2024 a partirde 08/03/2024
5113925918	MARIANA MENDES MIRKOSKI	1	SC02	IRATI	CENTRO EST FL ED PROFIS PR COSTA E SILVA	GESTAO E PLANEJAMENTO	3	R0063824-07/02/2024 a partirde 08/03/2024
5113925918	MARIANA MENDES MIRKOSKI	1	SC02	IRATI	CENTRO EST FL ED PROFIS PR COSTA E SILVA	GESTAO E PLANEJAMENTO	3	R0191224-02/04/2024 a partirde 08/03/2024
5113925918	MARIANA MENDES MIRKOSKI	1	SC02	IRATI	CENTRO EST FL ED PROFIS PR COSTA E SILVA	GESTAO E PLANEJAMENTO	2	R0191224-02/04/2024 a partirde 08/03/2024
5113925918	MARIANA MENDES MIRKOSKI	1	SC02	IRATI	CENTRO EST FL ED PROFIS PR COSTA E SILVA	GESTAO E PLANEJAMENTO	1	R0191224-02/04/2024 a partirde 08/03/2024
5113925918	MARIANA MENDES MIRKOSKI	1	SC02	IRATI	CENTRO EST FL ED PROFIS PR COSTA E SILVA	HIGIENE DO TRABALHO	2	R0191224-02/04/2024 a partirde 08/03/2024
5113925918	MARIANA MENDES MIRKOSKI	1	SC02	IRATI	CENTRO EST FL ED PROFIS PR COSTA E SILVA	HIGIENE DO TRABALHO	2	R0191224-02/04/2024 a partirde 08/03/2024
5113925918	MARIANA MENDES MIRKOSKI	1	SC02	IRATI	CENTRO EST FL ED PROFIS PR COSTA E SILVA	HIGIENE DO TRABALHO	2	R0063824-07/02/2024 a partirde 08/03/2024
5113925918	MARIANA MENDES MIRKOSKI	1	SC02	IRATI	CENTRO EST FL ED PROFIS PR COSTA E SILVA	HIGIENE DO TRABALHO	2	R0063824-07/02/2024 a partirde 08/03/2024
64279189900	MARIANE DE CASSIA CASSANDRE VOLK	2	SC02	APUCARANA	NILO CAIRO, C E-EF M N PROFIS	LINGUA INGLESA	2	R0063824-07/02/2024 a partirde 26/02/2024
64279189900	MARIANE DE CASSIA CASSANDRE VOLK	2	SC02	APUCARANA	NILO CAIRO, C E-EF M N PROFIS	LINGUA INGLESA	1	R0063824-07/02/2024 a partirde 17/02/2024
64279189900	MARIANE DE CASSIA CASSANDRE VOLK	2	SC02	APUCARANA	FRANCISCO A SOUSA, E E PROF-EF	LINGUA INGLESA	3	R0063824-07/02/2024 a partirde 26/02/2024
64279189900	MARIANE DE CASSIA CASSANDRE VOLK	2	SC02	APUCARANA	FRANCISCO A SOUSA, E E PROF-EF	LINGUA INGLESA	3	R0063824-07/02/2024 a partirde 26/02/2024
64279189900	MARIANE DE CASSIA CASSANDRE VOLK	2	SC02	APUCARANA	FRANCISCO A SOUSA, E E PROF-EF	LINGUA INGLESA	3	R0063824-07/02/2024 a partirde 26/02/2024
64279189900	MARIANE DE CASSIA CASSANDRE VOLK	2	SC02	APUCARANA	FRANCISCO A SOUSA, E E PROF-EF	LINGUA INGLESA	3	R0063824-07/02/2024 a partirde 26/02/2024

Diário Oficial Certificado Digitalmente
O Departamento de Imprensa Oficial do Estado do Paraná, da garantia de autenticidade deste documento, desde que visualizado através do site http://www.imprensaoficial.pr.gov.br

460778986	MARIANE QUEIROZ DA COSTA	52	SC02	GUARAPUAVA	CENTRO EST EDUC PROFIS ARLINDO RIBEIRO	PRATICA AGROPECUARIA	3	R0063824-07/02/2024 a partirde 25/03/2024
460778986	MARIANE QUEIROZ DA COSTA	52	SC02	GUARAPUAVA	CENTRO EST EDUC PROFIS ARLINDO RIBEIRO	ZOOTECNIA	4	R0063824-07/02/2024 a partirde 25/03/2024
460778986	MARIANE QUEIROZ DA COSTA	52	SC02	GUARAPUAVA	CENTRO EST EDUC PROFIS ARLINDO RIBEIRO	ZOOTECNIA	4	R0063824-07/02/2024 a partirde 25/03/2024
460778986	MARIANE QUEIROZ DA COSTA	52	SC02	GUARAPUAVA	CENTRO EST EDUC PROFIS ARLINDO RIBEIRO	ZOOTECNIA	4	R0063824-07/02/2024 a partirde 25/03/2024
7154582995	MARIANE RIBEIRO	58	SC02	SAO JOAO	PEDRO I, E E DO C D-EF	LINGUA ESPANHOLA-CELEM	4	R0122324-04/03/2024 a partirde 01/03/2024
7154582995	MARIANE RIBEIRO	58	SC02	SAO JOAO	JOSE DE ANCHIETA, E E DO C-EF	LINGUA ESPANHOLA-CELEM	1	R0122324-04/03/2024 a partirde 01/03/2024
3662416999	MARIANGELA SCHINAIDER DE MAGALHAES	5	SC02	GUARANIACU	ANTONIO F F COSTA, C E DES-EF M N P	ARTE I	1	R0063824-07/02/2024 a partirde 18/03/2024
3662416999	MARIANGELA SCHINAIDER DE MAGALHAES	5	SC02	GUARANIACU	ANTONIO F F COSTA, C E DES-EF M N P	ARTE I	1	R0063824-07/02/2024 a partirde 18/03/2024
3662416999	MARIANGELA SCHINAIDER DE MAGALHAES	5	SC02	GUARANIACU	ANTONIO F F COSTA, C E DES-EF M N P	ARTE	2	R0063824-07/02/2024 a partirde 18/03/2024
67538622934	MARIEMA RIBEIRO	2	SC02	CURITIBA	PAULO LEMINSKI, C E-EF M N PROFIS	EDUCACAO FINANCEIRA	2	R0122324-04/03/2024 a partirde 14/03/2024
67538622934	MARIEMA RIBEIRO	2	SC02	CURITIBA	PAULO LEMINSKI, C E-EF M N PROFIS	EDUCACAO FINANCEIRA	2	R0122324-04/03/2024 a partirde 14/03/2024
67538622934	MARIEMA RIBEIRO	2	SC02	CURITIBA	PAULO LEMINSKI, C E-EF M N PROFIS	EDUCACAO FINANCEIRA	1	R0122324-04/03/2024 a partirde 14/03/2024
67538622934	MARIEMA RIBEIRO	2	SC02	CURITIBA	PAULO LEMINSKI, C E-EF M N PROFIS	EDUCACAO FINANCEIRA	2	R0122324-04/03/2024 a partirde 14/03/2024
67538622934	MARIEMA RIBEIRO	2	SC02	CURITIBA	PAULO LEMINSKI, C E-EF M N PROFIS	EDUCACAO FINANCEIRA	2	R0122324-04/03/2024 a partirde 14/03/2024
67538622934	MARIEMA RIBEIRO	2	SC02	CURITIBA	PAULO LEMINSKI, C E-EF M N PROFIS	EDUCACAO FINANCEIRA	2	R0122324-04/03/2024 a partirde 14/03/2024
67538622934	MARIEMA RIBEIRO	2	SC02	CURITIBA	PAULO LEMINSKI, C E-EF M N PROFIS	EDUCACAO FINANCEIRA	2	R0122324-04/03/2024 a partirde 14/03/2024
67538622934	MARIEMA RIBEIRO	2	SC02	CURITIBA	PAULO LEMINSKI, C E-EF M N PROFIS	EDUCACAO FINANCEIRA	2	R0122324-04/03/2024 a partirde 14/03/2024
39480143968	MARILCE AUXILIADORA MARI	94	SC02	PRANCHITA	JULIO GIONGO, C E-EF M N	LINGUA PORTUGUESA	4	R0063824-07/02/2024 a partirde 01/02/2024
78844460904	MARILDA DE JESUS ZIEMER SANTOS	1	SC02	CASTRO	EDINA W SVIERCOSKI, C E C PROFA-EF M P	MATEMATICA	5	R0122324-04/03/2024 a partirde 08/04/2024
503952974	MARILDA DELGADO DE ALMEIDA	99	SC02	CURITIBA	PAULO LEMINSKI, C E-EF M N PROFIS	ARTE II	2	R0063824-07/02/2024 a partirde 08/04/2024
503952974	MARILDA DELGADO DE ALMEIDA	99	SC02	CURITIBA	PAULO LEMINSKI, C E-EF M N PROFIS	ARTE II	2	R0122324-04/03/2024 a partirde 08/04/2024
503952974	MARILDA DELGADO DE ALMEIDA	99	SC02	CURITIBA	CECILIA MEIRELES, C E-EF M PROFIS	ARTE II	3	R0063824-07/02/2024 a partirde 08/04/2024
503952974	MARILDA DELGADO DE ALMEIDA	99	SC02	CURITIBA	CECILIA MEIRELES, C E-EF M PROFIS	ARTE	2	R0063824-07/02/2024 a partirde 08/04/2024
503952974	MARILDA DELGADO DE ALMEIDA	99	SC02	CURITIBA	CECILIA MEIRELES, C E-EF M PROFIS	ARTE	2	R0063824-07/02/2024 a partirde 08/04/2024
503952974	MARILDA DELGADO DE ALMEIDA	99	SC02	CURITIBA	CECILIA MEIRELES, C E-EF M PROFIS	ARTE I	3	R0063824-07/02/2024 a partirde 08/04/2024
96915480978	MARILEI APARECIDA BARON ASTRISSI	4	SC02	ITAIPULANDIA	COSTA E SILVA, C E-E F M PROFIS	PROJETO DE VIDA	1	R0063824-07/02/2024 a partirde 01/03/2024

96915480978	MARILEI APARECIDA BARON ASTRISSI	4	SC02	ITAIPULANDIA	COSTA E SILVA, C E-E F M PROFIS	PROJETO DE VIDA	1	R0063824-07/02/2024 a partirde 01/03/2024
96915480978	MARILEI APARECIDA BARON ASTRISSI	4	SC02	ITAIPULANDIA	COSTA E SILVA, C E-E F M PROFIS	PROJETO DE VIDA	1	R0063824-07/02/2024 a partirde 01/03/2024
96915480978	MARILEI APARECIDA BARON ASTRISSI	4	SC02	ITAIPULANDIA	COSTA E SILVA, C E-E F M PROFIS	PROJETO DE VIDA	1	R0063824-07/02/2024 a partirde 01/03/2024
96915480978	MARILEI APARECIDA BARON ASTRISSI	4	SC02	ITAIPULANDIA	COSTA E SILVA, C E-E F M PROFIS	PROJETO DE VIDA	1	R0063824-07/02/2024 a partirde 01/03/2024
96915480978	MARILEI APARECIDA BARON ASTRISSI	4	SC02	ITAIPULANDIA	COSTA E SILVA, C E-E F M PROFIS	PROJETO DE VIDA	2	R0063824-07/02/2024 a partirde 01/03/2024
96915480978	MARILEI APARECIDA BARON ASTRISSI	4	SC02	ITAIPULANDIA	COSTA E SILVA, C E-E F M PROFIS	PROJETO DE VIDA	2	R0063824-07/02/2024 a partirde 01/03/2024
96915480978	MARILEI APARECIDA BARON ASTRISSI	4	SC02	ITAIPULANDIA	COSTA E SILVA, C E-E F M PROFIS	PROJETO DE VIDA	1	R0063824-07/02/2024 a partirde 01/03/2024
96915480978	MARILEI APARECIDA BARON ASTRISSI	4	SC02	ITAIPULANDIA	COSTA E SILVA, C E-E F M PROFIS	PROJETO DE VIDA	1	R0063824-07/02/2024 a partirde 01/03/2024
96915480978	MARILEI APARECIDA BARON ASTRISSI	4	SC02	ITAIPULANDIA	COSTA E SILVA, C E-E F M PROFIS	ATIV COMP MAIS APREND 1	2	R0063824-07/02/2024 a partirde 01/03/2024
96915480978	MARILEI APARECIDA BARON ASTRISSI	4	SC02	ITAIPULANDIA	COSTA E SILVA, C E-E F M PROFIS	ATIV COMP MAIS APREND 1	2	R0063824-07/02/2024 a partirde 01/03/2024
81608217949	MARILEI DO ROCIO POLLI	97	SC02	BOCAIUVA DO SUL	QUIELSE C DA SILVA,C E CON-EF M P N	LINGUA INGLESA	2	R0191224-02/04/2024 a partirde 08/04/2024
81608217949	MARILEI DO ROCIO POLLI	97	SC02	BOCAIUVA DO SUL	QUIELSE C DA SILVA,C E CON-EF M P N	MATEMATICA	3	R0063824-07/02/2024 a partirde 08/04/2024
1703770919	MARILEIA IVATIUK DIAS LIGNANE	1	SC02	CANDOI	PAZ, C E C DE-EF M	LINGUA PORTUGUESA I	2	R0063824-07/02/2024 a partirde 22/03/2024
1703770919	MARILEIA IVATIUK DIAS LIGNANE	1	SC02	CANDOI	PAZ, C E C DE-EF M	REDACAO E LEITURA	2	R0063824-07/02/2024 a partirde 22/03/2024
1703770919	MARILEIA IVATIUK DIAS LIGNANE	1	SC02	CANDOI	PAZ, C E C DE-EF M	REDACAO E LEITURA	2	R0063824-07/02/2024 a partirde 22/03/2024
1703770919	MARILEIA IVATIUK DIAS LIGNANE	1	SC02	CANDOI	PAZ, C E C DE-EF M	REDACAO E LEITURA	2	R0063824-07/02/2024 a partirde 22/03/2024
1703770919	MARILEIA IVATIUK DIAS LIGNANE	1	SC02	CANDOI	PAZ, C E C DE-EF M	LINGUA PORTUGUESA	1	R0063824-07/02/2024 a partirde 22/03/2024
1703770919	MARILEIA IVATIUK DIAS LIGNANE	1	SC02	CANDOI	PAZ, C E C DE-EF M	LINGUA PORTUGUESA	1	R0063824-07/02/2024 a partirde 22/03/2024
1703770919	MARILEIA IVATIUK DIAS LIGNANE	1	SC02	CANDOI	PAZ, C E C DE-EF M	LINGUA PORTUGUESA	2	R0063824-07/02/2024 a partirde 22/03/2024
1703770919	MARILEIA IVATIUK DIAS LIGNANE	1	SC02	CANDOI	PAZ, C E C DE-EF M	LINGUA PORTUGUESA	3	R0063824-07/02/2024 a partirde 22/03/2024
42132371920	MARILENA GOLDBACH CERMIDI	1	SC02	CAMPO LARGO	CLOTARIO PORTUGAL, C E DES-EF M PROFIS	LINGUA PORTUGUESA	2	R0063824-07/02/2024 a partirde 01/02/2024
42132371920	MARILENA GOLDBACH CERMIDI	1	SC02	CAMPO LARGO	CLOTARIO PORTUGAL, C E DES-EF M PROFIS	LINGUA PORTUGUESA	2	R0191224-02/04/2024 a partirde 18/03/2024
51641402920	MARILENE BATISTA DA CUNHA BENETAO	1	SC02	TERRA BOA	LEO KOHLER, E E C-M PROF-EF	EDUCACAO FINANCEIRA	1	R0063824-07/02/2024 a partirde 01/02/2024
51641402920	MARILENE BATISTA DA CUNHA BENETAO	1	SC02	TERRA BOA	LEO KOHLER, E E C-M PROF-EF	EDUCACAO FINANCEIRA	1	R0063824-07/02/2024 a partirde 01/02/2024
51641402920	MARILENE BATISTA DA CUNHA BENETAO	1	SC02	TERRA BOA	LEO KOHLER, E E C-M PROF-EF	EDUCACAO FINANCEIRA	1	R0063824-07/02/2024 a partirde 01/02/2024
51641402920	MARILENE BATISTA DA CUNHA BENETAO	1	SC02	TERRA BOA	LEO KOHLER, E E C-M PROF-EF	EDUCACAO FINANCEIRA	1	R0063824-07/02/2024 a partirde 01/02/2024

Diário Oficial Certificado Digitalmente
O Departamento de Imprensa Oficial do Estado do Paraná, da garantia de autenticidade deste documento, desde que visualizado através do site http://www.imprensaoficial.pr.gov.br

51641402920	MARILENE BATISTA DA CUNHA BENETAO	1	SC02	TERRA BOA	LEO KOHLER, E E C-M PROF-EF	EDUCACAO FINANCEIRA	1	R0063824-07/02/2024 a partirde 01/02/2024
51641402920	MARILENE BATISTA DA CUNHA BENETAO	1	SC02	TERRA BOA	LEO KOHLER, E E C-M PROF-EF	EDUCACAO FINANCEIRA	1	R0063824-07/02/2024 a partirde 01/02/2024
51641402920	MARILENE BATISTA DA CUNHA BENETAO	1	SC02	TERRA BOA	LEO KOHLER, E E C-M PROF-EF	EDUCACAO FINANCEIRA	1	R0063824-07/02/2024 a partirde 01/02/2024
51641402920	MARILENE BATISTA DA CUNHA BENETAO	1	SC02	TERRA BOA	LEO KOHLER, E E C-M PROF-EF	EDUCACAO FINANCEIRA	1	R0063824-07/02/2024 a partirde 01/02/2024
51641402920	MARILENE BATISTA DA CUNHA BENETAO	1	SC02	TERRA BOA	LEO KOHLER, E E C-M PROF-EF	EDUCACAO FINANCEIRA	1	R0063824-07/02/2024 a partirde 01/02/2024
51641402920	MARILENE BATISTA DA CUNHA BENETAO	1	SC02	TERRA BOA	LEO KOHLER, E E C-M PROF-EF	EDUCACAO FINANCEIRA	1	R0063824-07/02/2024 a partirde 01/02/2024
51641402920	MARILENE BATISTA DA CUNHA BENETAO	1	SC02	TERRA BOA	LEO KOHLER, E E C-M PROF-EF	MATEMATICA	5	R0063824-07/02/2024 a partirde 01/02/2024
51641402920	MARILENE BATISTA DA CUNHA BENETAO	1	SC02	TERRA BOA	LEO KOHLER, E E C-M PROF-EF	MATEMATICA	3	R0191224-02/04/2024 a partirde 01/04/2024
51641402920	MARILENE BATISTA DA CUNHA BENETAO	1	SC02	TERRA BOA	LEO KOHLER, E E C-M PROF-EF	MATEMATICA	4	R0191224-02/04/2024 a partirde 01/04/2024
7016083900	MARILIA ALEIZ	11	SC02	CAMPO MAGRO	IRIA BORGES DE MACEDO, C E PROFA-EF M P	MATEMATICA	4	R0063824-07/02/2024 a partirde 26/03/2024
7016083900	MARILIA ALEIZ	11	SC02	CAMPO MAGRO	IRIA BORGES DE MACEDO, C E PROFA-EF M P	MATEMATICA	3	R0063824-07/02/2024 a partirde 26/03/2024
7016083900	MARILIA ALEIZ	11	SC02	CAMPO MAGRO	IRIA BORGES DE MACEDO, C E PROFA-EF M P	MATEMATICA	3	R0063824-07/02/2024 a partirde 26/03/2024
7016083900	MARILIA ALEIZ	11	SC02	CAMPO MAGRO	IRIA BORGES DE MACEDO, C E PROFA-EF M P	MATEMATICA	5	R0063824-07/02/2024 a partirde 26/03/2024
85737631915	MARILU CHAVES CATUSSO	1	SC02	CASCAVEL	CENTRO EST EDUC PROFIS PEDRO B NETO	PROJETO DE VIDA	1	R0122324-04/03/2024 a partirde 06/03/2024
85737631915	MARILU CHAVES CATUSSO	1	SC02	CASCAVEL	CENTRO EST EDUC PROFIS PEDRO B NETO	PROJETO DE VIDA	1	R0191224-02/04/2024 a partirde 11/03/2024
5847495978	MARILZE LILIAN MARIANO	2	SC02	GUARAPUAVA	FRANCISCO C MARTINS, C E-M P	PROCESSOS INDUSTRIAIS	3	R0191224-02/04/2024 a partirde 08/04/2024
5847495978	MARILZE LILIAN MARIANO	2	SC02	GUARAPUAVA	FRANCISCO C MARTINS, C E-M P	PROCESSOS INDUSTRIAIS	3	R0191224-02/04/2024 a partirde 08/04/2024
5847495978	MARILZE LILIAN MARIANO	2	SC02	GUARAPUAVA	FRANCISCO C MARTINS, C E-M P	PROCESSOS INDUSTRIAIS	3	R0191224-02/04/2024 a partirde 18/03/2024
62190610982	MARINA BAY	1	SC02	LARANJAL	LARANJAL, C E DE-EF M	DOCENCIA ATEND EDUC ESP-INTEG	15	R0063824-07/02/2024 a partirde 01/02/2024
87036169915	MARINA BILENKI SOLTOVSKI	2	SC02	RESERVA	HELENA R FIORAVANTE, C E PROFA-EF M	LINGUA INGLESA	1	R0063824-07/02/2024 a partirde 08/04/2024
96549980925	MARINA CECILIA MAIA	1	SC02	SANTO ANTONIO DA PLATINA	RIO BRANCO, C E-EF M N PROFIS	LINGUA PORTUGUESA	3	R0122324-04/03/2024 a partirde 18/03/2024
72324678934	MARINALDA DOS SANTOS KELTEL	92	SC02	ALMIRANTE TAMANDARE	JACI REAL P OLIVEIRA, C E C-M PROFA-EF M	BIOLOGIA	2	R0191224-02/04/2024 a partirde 19/03/2024
72324678934	MARINALDA DOS SANTOS KELTEL	92	SC02	ALMIRANTE TAMANDARE	JACI REAL P OLIVEIRA, C E C-M PROFA-EF M	BIOLOGIA	2	R0122324-04/03/2024 a partirde 14/03/2024
65955200959	MARINEI FAVRETTO CORREA DE MOURA PERUZZO GUEDES	1	SC02	PATO BRANCO	CARLOS GOMES, C E-EF M PROFIS	MATEMATICA	3	R0063824-07/02/2024 a partirde 01/02/2024
65955200959	MARINEI FAVRETTO CORREA DE MOURA PERUZZO GUEDES	1	SC02	PATO BRANCO	CARLOS GOMES, C E-EF M PROFIS	MATEMATICA	1	R0063824-07/02/2024 a partirde 01/02/2024
81973381915	MARINES GEREGA	1	SC02	PRUDENTOPOLIS	VILA NOVA, C E-EF M N	PRATICA DE FORMACAO (EST SUP)	8	R0191224-02/04/2024 a partirde 20/03/2024

64927962920	MARINES TORRES DE SOUZA	22	SC02	CURITIBA	PEDRO MACEDO, C E-EF M PROFIS N	LIDERANCA E GESTAO DE PESSOAS	4	R0063824-07/02/2024 a partirde 12/03/2024
64927962920	MARINES TORRES DE SOUZA	22	SC02	CURITIBA	PEDRO MACEDO, C E-EF M PROFIS N	LIDERANCA E GESTAO DE PESSOAS	4	R0063824-07/02/2024 a partirde 12/03/2024
64927962920	MARINES TORRES DE SOUZA	22	SC02	CURITIBA	PEDRO MACEDO, C E-EF M PROFIS N	GESTAO DE PESSOAS	1	R0063824-07/02/2024 a partirde 12/03/2024
64927962920	MARINES TORRES DE SOUZA	22	SC02	CURITIBA	PEDRO MACEDO, C E-EF M PROFIS N	ELABORACAO E ANALISE PROJETOS	2	R0063824-07/02/2024 a partirde 12/03/2024
64927962920	MARINES TORRES DE SOUZA	22	SC02	CURITIBA	PEDRO MACEDO, C E-EF M PROFIS N	ELABORACAO E ANALISE PROJETOS	2	R0063824-07/02/2024 a partirde 12/03/2024
64927962920	MARINES TORRES DE SOUZA	22	SC02	CURITIBA	PEDRO MACEDO, C E-EF M PROFIS N	ELABORACAO E ANALISE PROJETOS	2	R0063824-07/02/2024 a partirde 12/03/2024
5424503993	MARINETE WOLCHER DA SILVA	1	SC02	ASSAI	RIO BRANCO, C E BR DO-EF M	HISTORIA	3	R0063824-07/02/2024 a partirde 22/03/2024
5424503993	MARINETE WOLCHER DA SILVA	1	SC02	ASSAI	RIO BRANCO, C E BR DO-EF M	HISTORIA	3	R0063824-07/02/2024 a partirde 22/03/2024
79078850949	MARINHO NUNES DOS SANTOS	1	SC02	CURITIBA	JOSE GUIMARAES, C E PROF-EM PROFIS	MENTORIA	2	R0063824-07/02/2024 a partirde 08/03/2024
79078850949	MARINHO NUNES DOS SANTOS	1	SC02	CURITIBA	JOSE GUIMARAES, C E PROF-EM PROFIS	MENTORIA	1	R0063824-07/02/2024 a partirde 08/03/2024
79078850949	MARINHO NUNES DOS SANTOS	1	SC02	CURITIBA	JOSE GUIMARAES, C E PROF-EM PROFIS	MENTORIA	1	R0063824-07/02/2024 a partirde 08/03/2024
79078850949	MARINHO NUNES DOS SANTOS	1	SC02	CURITIBA	CENTRO EST EDUC PROFIS DE CURITIBA	PROJETO DE VIDA	1	R0063824-07/02/2024 a partirde 08/03/2024
79078850949	MARINHO NUNES DOS SANTOS	1	SC02	CURITIBA	CENTRO EST EDUC PROFIS DE CURITIBA	PROJETO DE VIDA	1	R0063824-07/02/2024 a partirde 08/03/2024
79078850949	MARINHO NUNES DOS SANTOS	1	SC02	CURITIBA	CENTRO EST EDUC PROFIS DE CURITIBA	PROJETO DE VIDA	1	R0063824-07/02/2024 a partirde 08/03/2024
79078850949	MARINHO NUNES DOS SANTOS	1	SC02	CURITIBA	CENTRO EST EDUC PROFIS DE CURITIBA	PROJETO DE VIDA	1	R0063824-07/02/2024 a partirde 08/03/2024
79078850949	MARINHO NUNES DOS SANTOS	1	SC02	CURITIBA	CENTRO EST EDUC PROFIS DE CURITIBA	PROJETO DE VIDA	2	R0063824-07/02/2024 a partirde 08/03/2024
79078850949	MARINHO NUNES DOS SANTOS	1	SC02	CURITIBA	CENTRO EST EDUC PROFIS DE CURITIBA	PROJETO DE VIDA	1	R0063824-07/02/2024 a partirde 08/03/2024
79078850949	MARINHO NUNES DOS SANTOS	1	SC02	CURITIBA	CENTRO EST EDUC PROFIS DE CURITIBA	PROJETO DE VIDA	1	R0063824-07/02/2024 a partirde 08/03/2024
79078850949	MARINHO NUNES DOS SANTOS	1	SC02	CURITIBA	CENTRO EST EDUC PROFIS DE CURITIBA	PROJETO DE VIDA	1	R0063824-07/02/2024 a partirde 08/03/2024
79078850949	MARINHO NUNES DOS SANTOS	1	SC02	CURITIBA	CENTRO EST EDUC PROFIS DE CURITIBA	PROJETO DE VIDA	2	R0063824-07/02/2024 a partirde 08/03/2024
57399468915	MARINICE APARECIDA RIBAS FAVARO	1	SC02	CAMPO MOURAO	NOVO HORIZONTE, C E-EF M	DOCENCIA ATEND EDUC ESP-INTEG	15	R0063824-07/02/2024 a partirde 01/02/2024
2456816986	MARINS DANCZUK	1	SC02	GUARAPUAVA	FRANCISCO C MARTINS, C E-M P	MICROBIOLOGIA INDUSTRIAL	3	R0063824-07/02/2024 a partirde 08/04/2024
2456816986	MARINS DANCZUK	1	SC02	GUARAPUAVA	MAHATMA GANDHI, C E C-M-EF M PROFIS	EDUCACAO FINANCEIRA	2	R0063824-07/02/2024 a partirde 18/03/2024
3855110948	MARIO ADRIANO ISTSCHUK	2	SC02	RONCADOR	ALTO SAO JOAO, C E C DE-EF M	FISICA III	2	R0122324-04/03/2024 a partirde 13/04/2024
3855110948	MARIO ADRIANO ISTSCHUK	2	SC02	RONCADOR	ALTO SAO JOAO, C E C DE-EF M	FISICA	2	R0063824-07/02/2024 a partirde 13/04/2024
3855110948	MARIO ADRIANO ISTSCHUK	2	SC02	RONCADOR	ALTO SAO JOAO, C E C DE-EF M	FISICA	2	R0191224-02/04/2024 a partirde 13/04/2024

Diário Oficial Certificado Digitalmente
O Departamento de Imprensa Oficial do Estado do Paraná, da garantia de autenticidade deste documento, desde que visualizado através do site http://www.imprensaoficial.pr.gov.br

70048380997	MARIO CEZAR DALDEGAN DE PADUA	2	SC02	CURITIBA	CEAD POLO POTTY LAZAROTTO-EF M	EDUCACAO FINANCEIRA	2	R0122324-04/03/2024 a partirde 09/04/2024
54524628991	MARISA NANCY DE SOUZA DOUDERA	1	SC02	UNIAO DA VITORIA	NEUSA DOMIT, C E-EF M PROFIS	LINGUA PORTUGUESA	3	R0122324-04/03/2024 a partirde 08/04/2024
54524628991	MARISA NANCY DE SOUZA DOUDERA	1	SC02	UNIAO DA VITORIA	NEUSA DOMIT, C E-EF M PROFIS	LINGUA PORTUGUESA	3	R0122324-04/03/2024 a partirde 08/04/2024
54524628991	MARISA NANCY DE SOUZA DOUDERA	1	SC02	UNIAO DA VITORIA	BERNARDINA SCHLEDER, C E C-M-EF M	LINGUA PORTUGUESA	1	R0063824-07/02/2024 a partirde 08/04/2024
85573892991	MARISELE ANTUNES BATISTA	1	SC02	PALMITAL	JOAO F NEVES, C E DR-EF M N PROFIS	REDACAO E LEITURA	1	R0063824-07/02/2024 a partirde 12/03/2024
36242780968	MARISTELA DO CARMO DA SILVA SENEGALIA	1	SC02	LONDRINA	CEEBJA HERBERT DE SOUZA-E F M	LINGUA PORTUGUESA	2	R0063824-07/02/2024 a partirde 08/04/2024
84366346915	MARISTELA FAUST MACHADO	1	SC02	CURITIBA	LA SALLE, C E-EF M PROF	SOCIOLOGIA I	2	R0063824-07/02/2024 a partirde 08/04/2024
84366346915	MARISTELA FAUST MACHADO	1	SC02	CURITIBA	LA SALLE, C E-EF M PROF	SOCIOLOGIA I	2	R0063824-07/02/2024 a partirde 08/04/2024
84366346915	MARISTELA FAUST MACHADO	1	SC02	CURITIBA	LA SALLE, C E-EF M PROF	HISTORIA	3	R0063824-07/02/2024 a partirde 08/04/2024
91344999972	MARISTELA OSCIANY	1	SC02	RIO BONITO DO IGUACU	IRACI S STROZAK, C E DO C-EI EF M N	CIENCIAS DA NATUREZA	2	R0063824-07/02/2024 a partirde 01/02/2024
2677599910	MARISTELA PELISSARO	91	SC02	IMBAU	MARIA DAS G C DI MARIO, C E PROFA -EFMP	GEOGRAFIA	2	R0191224-02/04/2024 a partirde 06/03/2024
2677599910	MARISTELA PELISSARO	91	SC02	IMBAU	MARIA DAS G C DI MARIO, C E PROFA -EFMP	GEOGRAFIA	3	R0191224-02/04/2024 a partirde 06/03/2024
2677599910	MARISTELA PELISSARO	91	SC02	IMBAU	MARIA DAS G C DI MARIO, C E PROFA -EFMP	GEOGRAFIA	2	R0063824-07/02/2024 a partirde 05/03/2024
2677599910	MARISTELA PELISSARO	91	SC02	IMBAU	MARIA DAS G C DI MARIO, C E PROFA -EFMP	GEOGRAFIA	2	R0063824-07/02/2024 a partirde 05/03/2024
2677599910	MARISTELA PELISSARO	91	SC02	IMBAU	MARIA DAS G C DI MARIO, C E PROFA -EFMP	GEOGRAFIA	2	R0191224-02/04/2024 a partirde 06/03/2024
2677599910	MARISTELA PELISSARO	91	SC02	IMBAU	MARIA DAS G C DI MARIO, C E PROFA -EFMP	GEOGRAFIA	2	R0191224-02/04/2024 a partirde 06/03/2024
2677599910	MARISTELA PELISSARO	91	SC02	IMBAU	MARIA DAS G C DI MARIO, C E PROFA -EFMP	GEOGRAFIA	1	R0191224-02/04/2024 a partirde 06/03/2024
2677599910	MARISTELA PELISSARO	91	SC02	IMBAU	MARIA DAS G C DI MARIO, C E PROFA -EFMP	GEOGRAFIA	2	R0191224-02/04/2024 a partirde 06/03/2024
2677599910	MARISTELA PELISSARO	91	SC02	IMBAU	MARIA DAS G C DI MARIO, C E PROFA -EFMP	GEOGRAFIA	3	R0191224-02/04/2024 a partirde 06/03/2024
2677599910	MARISTELA PELISSARO	91	SC02	IMBAU	MARIA DAS G C DI MARIO, C E PROFA -EFMP	GEOGRAFIA	2	R0063824-07/02/2024 a partirde 05/03/2024
2677599910	MARISTELA PELISSARO	91	SC02	IMBAU	MARIA DAS G C DI MARIO, C E PROFA -EFMP	GEOGRAFIA	2	R0063824-07/02/2024 a partirde 05/03/2024
2677599910	MARISTELA PELISSARO	91	SC02	IMBAU	MARIA DAS G C DI MARIO, C E PROFA -EFMP	GEOGRAFIA	3	R0063824-07/02/2024 a partirde 05/03/2024
2677599910	MARISTELA PELISSARO	91	SC02	IMBAU	MARIA DAS G C DI MARIO, C E PROFA -EFMP	GEOGRAFIA	2	R0063824-07/02/2024 a partirde 05/03/2024
2677599910	MARISTELA PELISSARO	91	SC02	IMBAU	MARIA DAS G C DI MARIO, C E PROFA -EFMP	GEOGRAFIA	2	R0063824-07/02/2024 a partirde 05/03/2024
64011437972	MARISTELA ZORZI	1	SC02	CAMPINA DO SIMAO	TEOTONIO VILELA, C E-EF M	CIENCIAS	3	R0063824-07/02/2024 a partirde 08/04/2024
64011437972	MARISTELA ZORZI	1	SC02	CAMPINA DO SIMAO	TEOTONIO VILELA, C E-EF M	CIENCIAS	3	R0063824-07/02/2024 a partirde 08/04/2024

64011437972	MARISTELA ZORZI	1	SC02	CAMPINA DO SIMAO	TEOTONIO VILELA, C E-EF M	BIOLOGIA	2	R0063824-07/02/2024 a partirde 08/04/2024
64011437972	MARISTELA ZORZI	1	SC02	CAMPINA DO SIMAO	TEOTONIO VILELA, C E-EF M	BIOLOGIA	2	R0063824-07/02/2024 a partirde 08/04/2024
64011437972	MARISTELA ZORZI	1	SC02	CAMPINA DO SIMAO	TEOTONIO VILELA, C E-EF M	PRATICAS EXPERIMENTAIS	2	R0191224-02/04/2024 a partirde 08/04/2024
64011437972	MARISTELA ZORZI	1	SC02	CAMPINA DO SIMAO	TEOTONIO VILELA, C E-EF M	PRATICAS EXPERIMENTAIS	1	R0191224-02/04/2024 a partirde 08/04/2024
64011437972	MARISTELA ZORZI	1	SC02	CAMPINA DO SIMAO	TEOTONIO VILELA, C E-EF M	PRATICAS EXPERIMENTAIS	2	R0063824-07/02/2024 a partirde 01/04/2024
64011437972	MARISTELA ZORZI	1	SC02	CAMPINA DO SIMAO	TEOTONIO VILELA, C E-EF M	PRATICAS EXPERIMENTAIS	2	R0063824-07/02/2024 a partirde 01/04/2024
64011437972	MARISTELA ZORZI	1	SC02	CAMPINA DO SIMAO	TEOTONIO VILELA, C E-EF M	PRATICAS EXPERIMENTAIS	1	R0063824-07/02/2024 a partirde 01/04/2024
64011437972	MARISTELA ZORZI	1	SC02	CAMPINA DO SIMAO	TEOTONIO VILELA, C E-EF M	PRATICAS EXPERIMENTAIS	2	R0191224-02/04/2024 a partirde 08/04/2024
97671967904	MARIVETE GIRELLI	1	SC02	FOZ DO IGUACU	FLAVIO WARKEN, C E PROF-EF M N PROFIS	EDUCACAO FINANCEIRA	1	R0191224-02/04/2024 a partirde 11/03/2024
82976953953	MARIZA DE CARVALHO DE OLIVEIRA	1	SC02	MATELANDIA	EUCLIDES DA CUNHA, C E-E F M N PROFIS	FISICA	2	R0191224-02/04/2024 a partirde 08/04/2024
58113150900	MARIZA HELENA LOCATELI ALMEIDA	1	SC02	SANTO ANTONIO DO SUDOESTE	HUMBERTO DE CAMPOS, C E-EF M PROFIS	AULA ESPEC TREINAM ESPORTIVO	1	R0063824-07/02/2024 a partirde 02/03/2024
2643005996	MARIZETE FERREIRA	1	SC02	FRANCISCO BELTRAO	INDUSTRIAL, C E-EF M	FISICA III	2	R0063824-07/02/2024 a partirde 08/04/2024
2643005996	MARIZETE FERREIRA	1	SC02	FRANCISCO BELTRAO	INDUSTRIAL, C E-EF M	FISICA	2	R0063824-07/02/2024 a partirde 08/04/2024
2643005996	MARIZETE FERREIRA	1	SC02	FRANCISCO BELTRAO	INDUSTRIAL, C E-EF M	FISICA	2	R0063824-07/02/2024 a partirde 08/04/2024
2643005996	MARIZETE FERREIRA	1	SC02	FRANCISCO BELTRAO	INDUSTRIAL, C E-EF M	FISICA II	3	R0063824-07/02/2024 a partirde 08/04/2024
2643005996	MARIZETE FERREIRA	1	SC02	FRANCISCO BELTRAO	TANCREDO NEVES, C E-EF M PROF	FISICA	2	R0063824-07/02/2024 a partirde 08/04/2024
2643005996	MARIZETE FERREIRA	1	SC02	MARMELEIRO	MARMELEIRO, C E DE-EF M	FISICA III	2	R0063824-07/02/2024 a partirde 08/04/2024
2643005996	MARIZETE FERREIRA	1	SC02	MARMELEIRO	MARMELEIRO, C E DE-EF M	FISICA I	2	R0063824-07/02/2024 a partirde 08/04/2024
36997153020	MARIZETE VERZELETTI CAUZ	4	SC02	PRANCHITA	JULIO GIONGO, C E-EF M N	BIOLOGIA II	3	R0063824-07/02/2024 a partirde 01/02/2024
595860958	MARLA KNAP	6	SC02	UMUARAMA	TIRADENTES, C E-EF M PROFIS	ARTE	2	R0063824-07/02/2024 a partirde 13/03/2024
89401395934	MARLEI ROSA GUERRA	1	SC02	MARINGA	APLICACAO PED DA UEM, C DE-EF M	CONTRA TURNO-CICLO BASICO	15	R0063824-07/02/2024 a partirde 08/04/2024
55506933991	MARLEI TERESINHA CALGARO	1	SC02	CLEVELANDIA	TEREZINHA R DA ROCHA, C E PROFA-EF M	PENSAMENTO LOGICO	2	R0122324-04/03/2024 a partirde 26/03/2024
74955519920	MARLEIDE PRIOTTO	96	SC02	CHOPINZINHO	CELY TEREZA GREZZANA, C E C-EF M	HISTORIA	2	R0063824-07/02/2024 a partirde 02/02/2024
1940109965	MARLENE APARECIDA GASPARELO MICHELIM	1	SC02	BORRAZOPOLIS	JOSE DE ANCHIETA, C E-EF M PROFIS	LINGUA PORTUGUESA	8	R0063824-07/02/2024 a partirde 08/04/2024
1940109965	MARLENE APARECIDA GASPARELO MICHELIM	1	SC02	BORRAZOPOLIS	JOSE DE ANCHIETA, C E-EF M PROFIS	LINGUA PORTUGUESA I	2	R0063824-07/02/2024 a partirde 08/04/2024
32536984915	MARLENE APARECIDA PENHA GUERRI	1	SC02	MARINGA	ALBERT SABIN, E-EI EF MOD ED ESP	DOCENCIA-TEC ESC CONV	15	R0037920-05/02/2020 a partirde 16/12/2023

Diário Oficial Certificado Digitalmente
O Departamento de Imprensa Oficial do Estado do Paraná, da garantia de autenticidade deste documento, desde que visualizado através do site http://www.imprensaoficial.pr.gov.br

68492189991	MARLENE BUREY SILVA	90	SC02	PALMITAL	JOAO F NEVES, C E DR-EF M N PROFIS	FISICA I	2	R0063824-07/02/2024 a partirde 08/04/2024
61556645953	MARLENE CARDOSO	91	SC02	DIAMANTE D'OESTE	DIAMANTE D OESTE, C E-EF M	EDUCACAO FISICA I	1	R0063824-07/02/2024 a partirde 26/02/2024
61556645953	MARLENE CARDOSO	91	SC02	DIAMANTE D'OESTE	DIAMANTE D OESTE, C E-EF M	ARTE	2	R0063824-07/02/2024 a partirde 26/02/2024
61556645953	MARLENE CARDOSO	91	SC02	DIAMANTE D'OESTE	DIAMANTE D OESTE, C E-EF M	ARTE	2	R0063824-07/02/2024 a partirde 26/02/2024
61556645953	MARLENE CARDOSO	91	SC02	DIAMANTE D'OESTE	DIAMANTE D OESTE, C E-EF M	ARTE	2	R0063824-07/02/2024 a partirde 26/02/2024
61556645953	MARLENE CARDOSO	91	SC02	DIAMANTE D'OESTE	DIAMANTE D OESTE, C E-EF M	ARTE	2	R0063824-07/02/2024 a partirde 26/02/2024
61556645953	MARLENE CARDOSO	91	SC02	DIAMANTE D'OESTE	DIAMANTE D OESTE, C E-EF M	ARTE	2	R0063824-07/02/2024 a partirde 26/02/2024
61556645953	MARLENE CARDOSO	91	SC02	DIAMANTE D'OESTE	DIAMANTE D OESTE, C E-EF M	ARTE	2	R0063824-07/02/2024 a partirde 26/02/2024
61556645953	MARLENE CARDOSO	91	SC02	DIAMANTE D'OESTE	DIAMANTE D OESTE, C E-EF M	COMPONENTE CURRICULAR ELETIVO	2	R0063824-07/02/2024 a partirde 26/02/2024
54111293972	MARLENE DA SILVA BARRETO	96	SC02	RIBEIRAO DO PINHAL	HERMINIA LUPION, C E-EF M N PROF	HISTORIA	3	R0063824-07/02/2024 a partirde 08/04/2024
54111293972	MARLENE DA SILVA BARRETO	96	SC02	RIBEIRAO DO PINHAL	HERMINIA LUPION, C E-EF M N PROF	HISTORIA	3	R0063824-07/02/2024 a partirde 08/04/2024
54111293972	MARLENE DA SILVA BARRETO	96	SC02	RIBEIRAO DO PINHAL	HERMINIA LUPION, C E-EF M N PROF	HISTORIA	3	R0063824-07/02/2024 a partirde 08/04/2024
54111293972	MARLENE DA SILVA BARRETO	96	SC02	RIBEIRAO DO PINHAL	HERMINIA LUPION, C E-EF M N PROF	COMPONENTE CURRICULAR ELETIVO	2	R0063824-07/02/2024 a partirde 08/04/2024
54111293972	MARLENE DA SILVA BARRETO	96	SC02	RIBEIRAO DO PINHAL	HERMINIA LUPION, C E-EF M N PROF	PROTAGONISMO	1	R0063824-07/02/2024 a partirde 08/04/2024
54111293972	MARLENE DA SILVA BARRETO	96	SC02	RIBEIRAO DO PINHAL	HERMINIA LUPION, C E-EF M N PROF	ESTUDO ORIENTADO	3	R0063824-07/02/2024 a partirde 08/04/2024
86148745968	MARLENE DE FATIMA GAVASSO	2	SC02	UNIAO DA VITORIA	INOCENCIO DE OLIVEIRA, C E-EF M	EMPREENDEDORISMO I	2	R0122324-04/03/2024 a partirde 22/03/2024
86148745968	MARLENE DE FATIMA GAVASSO	2	SC02	UNIAO DA VITORIA	INOCENCIO DE OLIVEIRA, C E-EF M	EMPREENDEDORISMO I	2	R0063824-07/02/2024 a partirde 22/03/2024
86148745968	MARLENE DE FATIMA GAVASSO	2	SC02	UNIAO DA VITORIA	INOCENCIO DE OLIVEIRA, C E-EF M	EMPREENDEDORISMO I	2	R0122324-04/03/2024 a partirde 22/03/2024
64103676949	MARLENE SCHOTTEN	2	SC02	MANOEL RIBAS	CENTRO EST EDUC PROFIS AG MANOEL RIBAS	EDUCACAO FINANCEIRA	1	R0063824-07/02/2024 a partirde 19/03/2024
64103676949	MARLENE SCHOTTEN	2	SC02	MANOEL RIBAS	CENTRO EST EDUC PROFIS AG MANOEL RIBAS	EDUCACAO FINANCEIRA	1	R0063824-07/02/2024 a partirde 19/03/2024
64103676949	MARLENE SCHOTTEN	2	SC02	MANOEL RIBAS	CENTRO EST EDUC PROFIS AG MANOEL RIBAS	EDUCACAO FINANCEIRA	1	R0063824-07/02/2024 a partirde 19/03/2024
64103676949	MARLENE SCHOTTEN	2	SC02	MANOEL RIBAS	CENTRO EST EDUC PROFIS AG MANOEL RIBAS	EDUCACAO FINANCEIRA	1	R0063824-07/02/2024 a partirde 19/03/2024
64103676949	MARLENE SCHOTTEN	2	SC02	MANOEL RIBAS	CENTRO EST EDUC PROFIS AG MANOEL RIBAS	MATEMATICA	1	R0063824-07/02/2024 a partirde 19/03/2024
64103676949	MARLENE SCHOTTEN	2	SC02	MANOEL RIBAS	CENTRO EST EDUC PROFIS AG MANOEL RIBAS	MATEMATICA	3	R0063824-07/02/2024 a partirde 19/03/2024
64103676949	MARLENE SCHOTTEN	2	SC02	MANOEL RIBAS	CENTRO EST EDUC PROFIS AG MANOEL RIBAS	MATEMATICA	3	R0063824-07/02/2024 a partirde 19/03/2024
64103676949	MARLENE SCHOTTEN	2	SC02	MANOEL RIBAS	CENTRO EST EDUC PROFIS AG MANOEL RIBAS	MATEMATICA	4	R0063824-07/02/2024 a partirde 19/03/2024

80182089991	MARLETE DE LURDES CERUTI SKRZYPCZAK	1	SC02	PLANALTO	JOSE DE ANCHIETA, C E-EF M P	ESTUDO ORIENTADO	3	R0063824-07/02/2024 a partirde 08/03/2024
56314086949	MARLETE INES STURM	2	SC02	BOM JESUS DO SUL	BOM JESUS, C E-EF M	EDUCACAO FINANCEIRA	2	R0063824-07/02/2024 a partirde 08/04/2024
56314086949	MARLETE INES STURM	2	SC02	BOM JESUS DO SUL	BOM JESUS, C E-EF M	MATEMATICA	1	R0063824-07/02/2024 a partirde 08/04/2024
32522460404	MARLEUZA DE ASSIS FERNANDES	2	SC02	GUARATUBA	GRATULINO DE FREITAS, C E-EF M N PROF	ROBOTICA EDUCACIONAL	2	R0191224-02/04/2024 a partirde 19/03/2024
32522460404	MARLEUZA DE ASSIS FERNANDES	2	SC02	GUARATUBA	GRATULINO DE FREITAS, C E-EF M N PROF	ROBOTICA EDUCACIONAL	2	R0063824-07/02/2024 a partirde 19/03/2024
32522460404	MARLEUZA DE ASSIS FERNANDES	2	SC02	GUARATUBA	GRATULINO DE FREITAS, C E-EF M N PROF	ROBOTICA EDUCACIONAL	2	R0063824-07/02/2024 a partirde 19/03/2024
32522460404	MARLEUZA DE ASSIS FERNANDES	2	SC02	GUARATUBA	GRATULINO DE FREITAS, C E-EF M N PROF	PENSAMENTO COMPUTACIONAL	2	R0063824-07/02/2024 a partirde 11/03/2024
32522460404	MARLEUZA DE ASSIS FERNANDES	2	SC02	GUARATUBA	GRATULINO DE FREITAS, C E-EF M N PROF	PENSAMENTO COMPUTACIONAL	2	R0063824-07/02/2024 a partirde 11/03/2024
32522460404	MARLEUZA DE ASSIS FERNANDES	2	SC02	GUARATUBA	GRATULINO DE FREITAS, C E-EF M N PROF	PENSAMENTO COMPUTACIONAL	2	R0063824-07/02/2024 a partirde 11/03/2024
32522460404	MARLEUZA DE ASSIS FERNANDES	2	SC02	GUARATUBA	GRATULINO DE FREITAS, C E-EF M N PROF	HISTORIA	2	R0063824-07/02/2024 a partirde 11/03/2024
77175310978	MARLI APARECIDA SAURAN CARUS	1	SC02	PAULA FREITAS	MARINA MARES DE SOUZA, C E-EF M	HISTORIA I	1	R0063824-07/02/2024 a partirde 08/04/2024
96817062934	MARLI BORGES MARQUES	1	SC02	GUAIRA	ROOSEVELT, C E PRES-EF M N PROFIS	MATEMATICA	5	R0063824-07/02/2024 a partirde 08/03/2024
96817062934	MARLI BORGES MARQUES	1	SC02	GUAIRA	ROOSEVELT, C E PRES-EF M N PROFIS	MATEMATICA	5	R0063824-07/02/2024 a partirde 08/03/2024
76152740959	MARLI FATIMA MOMOLLI HABOWSKI	1	SC02	PALOTINA	ROUXINOL, E-EI EF MOD ED ESP	DOCENCIA-TEC ESC CONV	15	R0074220-10/03/2020 a partirde 16/12/2023
2415323969	MARLI TONKIO HALISKI	1	SC02	COLOMBO	ANTONIO L BRAGA, C E-EF M PROFIS NORMAL	LINGUA INGLESA	1	R0063824-07/02/2024 a partirde 09/04/2024
2695438990	MARLIZE INEZ NEUMANN	99	SC02	PINHAO	PROCOPIO F CALDAS, C E-EF M PROFIS	GEOGRAFIA	2	R0063824-07/02/2024 a partirde 08/03/2024
2695438990	MARLIZE INEZ NEUMANN	99	SC02	PINHAO	PROCOPIO F CALDAS, C E-EF M PROFIS	GEOGRAFIA	2	R0063824-07/02/2024 a partirde 08/03/2024
3064494988	MARLON CRISTIANO BORBA	97	SC02	CURITIBA	CARRAO, C E CONS-EF M	ESTUDO ORIENTADO	1	R0063824-07/02/2024 a partirde 01/02/2024
48958107120	MARTA APARECIDA DE FREITAS GUIMARAES	90	SC02	LARANJAL	LARANJAL, C E DE-EF M	PROJETO DE VIDA I	2	R0122324-04/03/2024 a partirde 25/03/2024
93934688004	MARTA BEATRIZ HENDGES GUZZO	1	SC02	CHOPINZINHO	JOAO PAULO I, C E C-EF M	FISICA	1	R0063824-07/02/2024 a partirde 08/04/2024
4033489940	MARTA DA SILVA SOLIGO	2	SC02	CASCAVEL	SAO CRISTOVAO, C E-EF M PROFIS	HISTORIA I	3	R0063824-07/02/2024 a partirde 01/04/2024
4033489940	MARTA DA SILVA SOLIGO	2	SC02	CASCAVEL	SAO CRISTOVAO, C E-EF M PROFIS	HISTORIA	2	R0063824-07/02/2024 a partirde 01/04/2024
4033489940	MARTA DA SILVA SOLIGO	2	SC02	CASCAVEL	SAO CRISTOVAO, C E-EF M PROFIS	HISTORIA	2	R0063824-07/02/2024 a partirde 01/04/2024
56584466949	MARTA MARIA TOMAZI BATTISTI	4	SC02	TUPASSI	HEITOR C DE A FURTADO, C E C -EFM	REDACAO E LEITURA	1	R0063824-07/02/2024 a partirde 08/04/2024
1889205958	MARY ROSE FILGUEIRA DOS SANTOS	1	SC02	MARINGA	KENNEDY, C E PRES-EF M PROFIS	EDUCACAO FISICA	2	R0063824-07/02/2024 a partirde 07/03/2024
1889205958	MARY ROSE FILGUEIRA DOS SANTOS	1	SC02	MARINGA	KENNEDY, C E PRES-EF M PROFIS	EDUCACAO FISICA	2	R0063824-07/02/2024 a partirde 07/03/2024

Diário Oficial Certificado Digitalmente
O Departamento de Imprensa Oficial do Estado do Paraná, da garantia de autenticidade deste documento, desde que visualizado através do site http://www.imprensaoficial.pr.gov.br

1889205958	MARY ROSE FILGUEIRA DOS SANTOS	1	SC02	MARINGA	KENNEDY, C E PRES-EF M PROFIS	EDUCACAO FISICA	2	R0063824-07/02/2024 a partirde 07/03/2024
1889205958	MARY ROSE FILGUEIRA DOS SANTOS	1	SC02	MARINGA	KENNEDY, C E PRES-EF M PROFIS	EDUCACAO FISICA	2	R0063824-07/02/2024 a partirde 07/03/2024
1889205958	MARY ROSE FILGUEIRA DOS SANTOS	1	SC02	MARINGA	KENNEDY, C E PRES-EF M PROFIS	EDUCACAO FISICA	2	R0063824-07/02/2024 a partirde 07/03/2024
1889205958	MARY ROSE FILGUEIRA DOS SANTOS	1	SC02	MARINGA	KENNEDY, C E PRES-EF M PROFIS	EDUCACAO FISICA	1	R0063824-07/02/2024 a partirde 07/03/2024
1889205958	MARY ROSE FILGUEIRA DOS SANTOS	1	SC02	MARINGA	KENNEDY, C E PRES-EF M PROFIS	EDUCACAO FISICA	2	R0063824-07/02/2024 a partirde 07/03/2024
1889205958	MARY ROSE FILGUEIRA DOS SANTOS	1	SC02	MARINGA	KENNEDY, C E PRES-EF M PROFIS	COMPONENTE CURRICULAR ELETIVO	2	R0063824-07/02/2024 a partirde 07/03/2024
68801629915	MAURA FERREIRA PROBST	1	SC02	CURITIBA	PARANA, C E DO-EF M PROFIS	ARTE I	2	R0122324-04/03/2024 a partirde 09/04/2024
58111484968	MAURI JORGE MAI	1	SC02	SANTA HELENA	GRACILIANO RAMOS, E E C-M-EF	CIENCIAS	2	R0063824-07/02/2024 a partirde 20/02/2024
2472733925	MAURICIO BARBOSA DRAPOYNSKI	1	SC02	CURITIBA	PEDRO MACEDO, C E-EF M PROFIS N	RELACOES HUMANAS NO TRABALHO	2	R0191224-02/04/2024 a partirde 12/03/2024
2472733925	MAURICIO BARBOSA DRAPOYNSKI	1	SC02	CURITIBA	PEDRO MACEDO, C E-EF M PROFIS N	RELACOES HUMANAS NO TRABALHO	2	R0191224-02/04/2024 a partirde 12/03/2024
2472733925	MAURICIO BARBOSA DRAPOYNSKI	1	SC02	CURITIBA	PEDRO MACEDO, C E-EF M PROFIS N	RELACOES HUMANAS NO TRABALHO	2	R0191224-02/04/2024 a partirde 12/03/2024
61677175915	MAURICIO OLIVEIRA DE ALMEIDA SANTOS	1	SC02	SAO JOAO DO TRIUNFO	FRANCISCO NEVES FILHO, C E-EF M N PROFIS	MATEMATICA II	2	R0122324-04/03/2024 a partirde 09/04/2024
3278614950	MAURICIO PORTELA DOS SANTOS	2	SC02	BOCAIUVA DO SUL	QUIELSE C DA SILVA,C E CON-EF M P N	EDUCACAO FISICA	2	R0063824-07/02/2024 a partirde 19/03/2024
55978673934	MAURICIO WIEDMER GOMES	98	SC02	CONTENDA	ZILOAH DE M CARVALHO C E PROFA-EF M P	PROJETO DE VIDA	2	R0063824-07/02/2024 a partirde 02/04/2024
55978673934	MAURICIO WIEDMER GOMES	98	SC02	CONTENDA	ZILOAH DE M CARVALHO C E PROFA-EF M P	EDUCACAO FISICA	1	R0063824-07/02/2024 a partirde 02/04/2024
55978673934	MAURICIO WIEDMER GOMES	98	SC02	CONTENDA	ZILOAH DE M CARVALHO C E PROFA-EF M P	EDUCACAO FISICA	2	R0122324-04/03/2024 a partirde 02/04/2024
61032891904	MAURINI DE CASSIA RANGER	90	SC02	SAO JOSE DOS PINHAIS	SAO CRISTOVAO, C E-EF M PROFIS N	EDUCACAO FISICA	2	R0191224-02/04/2024 a partirde 08/04/2024
693957999	MAURO ANTONIO DE MORAES	53	SC02	CAMBE	OLAVO BILAC, C E-EF M N PROFIS	FISICA I	2	R0191224-02/04/2024 a partirde 02/04/2024
47531681900	MAURO CLETO DA SILVA	21	SC02	JACAREZINHO	LUIZ SETTI, C E-E F M P N	SOCIOLOGIA	2	R0063824-07/02/2024 a partirde 20/02/2024
47531681900	MAURO CLETO DA SILVA	21	SC02	JACAREZINHO	LUIZ SETTI, C E-E F M P N	SOCIOLOGIA	2	R0063824-07/02/2024 a partirde 20/02/2024
47531681900	MAURO CLETO DA SILVA	21	SC02	JACAREZINHO	LUIZ SETTI, C E-E F M P N	SOCIOLOGIA	2	R0063824-07/02/2024 a partirde 20/02/2024
47531681900	MAURO CLETO DA SILVA	21	SC02	JACAREZINHO	LUIZ SETTI, C E-E F M P N	ENSINO RELIGIOSO	1	R0063824-07/02/2024 a partirde 20/02/2024
47531681900	MAURO CLETO DA SILVA	21	SC02	JACAREZINHO	LUIZ SETTI, C E-E F M P N	ENSINO RELIGIOSO	1	R0063824-07/02/2024 a partirde 20/02/2024
47531681900	MAURO CLETO DA SILVA	21	SC02	JACAREZINHO	LUIZ SETTI, C E-E F M P N	ENSINO RELIGIOSO	1	R0063824-07/02/2024 a partirde 20/02/2024
47531681900	MAURO CLETO DA SILVA	21	SC02	JACAREZINHO	LUIZ SETTI, C E-E F M P N	ENSINO RELIGIOSO	1	R0063824-07/02/2024 a partirde 20/02/2024
47531681900	MAURO CLETO DA SILVA	21	SC02	JACAREZINHO	LUIZ SETTI, C E-E F M P N	HISTORIA	3	R0063824-07/02/2024 a partirde 20/02/2024

47531681900	MAURO CLETO DA SILVA	21	SC02	JACAREZINHO	LUIZ SETTI, C E-E F M P N	SOCIOLOGIA I	2	R0063824-07/02/2024 a partirde 20/02/2024
92538177987	MAURO JOAO SADOSKI	2	SC02	DOIS VIZINHOS	CAXIAS, C E DQ DE-EF M	ATIV COMP MAIS APREND 1	2	R0063824-07/02/2024 a partirde 01/02/2024
3982818907	MAURO RAMOS	54	SC02	PIEN	ALFREDO GREIPEL JUNIOR, C E C-EF M	GEOGRAFIA	1	R0063824-07/02/2024 a partirde 01/04/2024
41398653934	MAXUEL CIRILO DE OLIVEIRA	2	SC02	ARARUNA	JOANA DARC, C E C-EF M	FILOSOFIA I	2	R0191224-02/04/2024 a partirde 05/02/2024
6253980920	MAYCON RAUL HIDALGO	1	SC02	ALMIRANTE TAMANDARE	JARDIM APUCARANA, C E-EF M	CIENCIAS	3	R0063824-07/02/2024 a partirde 20/03/2024
6253980920	MAYCON RAUL HIDALGO	1	SC02	ALMIRANTE TAMANDARE	JARDIM APUCARANA, C E-EF M	CIENCIAS	2	R0063824-07/02/2024 a partirde 20/03/2024
6253980920	MAYCON RAUL HIDALGO	1	SC02	ALMIRANTE TAMANDARE	JARDIM APUCARANA, C E-EF M	CIENCIAS	2	R0063824-07/02/2024 a partirde 20/03/2024
6253980920	MAYCON RAUL HIDALGO	1	SC02	ALMIRANTE TAMANDARE	JARDIM APUCARANA, C E-EF M	CIENCIAS	3	R0063824-07/02/2024 a partirde 20/03/2024
6253980920	MAYCON RAUL HIDALGO	1	SC02	ALMIRANTE TAMANDARE	TEREZINHA E KEPP, E E PROFA-EF	CIENCIAS	2	R0063824-07/02/2024 a partirde 20/03/2024
6253980920	MAYCON RAUL HIDALGO	1	SC02	ALMIRANTE TAMANDARE	TEREZINHA E KEPP, E E PROFA-EF	CIENCIAS	3	R0063824-07/02/2024 a partirde 20/03/2024
5501289997	MAYRA INES DO CARMO	56	SC02	CAMPINA GRANDE DO SUL	CAMPOS SALES, C E-EF M PROFIS	ARTE	2	R0191224-08/04/2024 a partirde 26/02/2024
5501289997	MAYRA INES DO CARMO	56	SC02	CAMPINA GRANDE DO SUL	CAMPOS SALES, C E-EF M PROFIS	ARTE	2	R0191224-02/04/2024 a partirde 26/02/2024
5501289997	MAYRA INES DO CARMO	56	SC02	CAMPINA GRANDE DO SUL	CAMPOS SALES, C E-EF M PROFIS	ARTE	2	R0191224-02/04/2024 a partirde 26/02/2024
5501289997	MAYRA INES DO CARMO	56	SC02	CAMPINA GRANDE DO SUL	CAMPOS SALES, C E-EF M PROFIS	ARTE	2	R0191224-02/04/2024 a partirde 26/02/2024
5501289997	MAYRA INES DO CARMO	56	SC02	CAMPINA GRANDE DO SUL	CAMPOS SALES, C E-EF M PROFIS	ARTE	2	R0191224-02/04/2024 a partirde 26/02/2024
5501289997	MAYRA INES DO CARMO	56	SC02	CAMPINA GRANDE DO SUL	CAMPOS SALES, C E-EF M PROFIS	ARTE	2	R0191224-02/04/2024 a partirde 26/02/2024
5501289997	MAYRA INES DO CARMO	56	SC02	CAMPINA GRANDE DO SUL	CAMPOS SALES, C E-EF M PROFIS	ARTE	2	R0191224-02/04/2024 a partirde 26/02/2024
5501289997	MAYRA INES DO CARMO	56	SC02	CAMPINA GRANDE DO SUL	CAMPOS SALES, C E-EF M PROFIS	ARTE	1	R0191224-02/04/2024 a partirde 02/04/2024
5501289997	MAYRA INES DO CARMO	56	SC02	CAMPINA GRANDE DO SUL	CAMPOS SALES, C E-EF M PROFIS	ARTE	2	R0191224-02/04/2024 a partirde 26/02/2024
5501289997	MAYRA INES DO CARMO	56	SC02	CAMPINA GRANDE DO SUL	CAMPOS SALES, C E-EF M PROFIS	ARTE	1	R0063824-07/02/2024 a partirde 01/02/2024
27102861818	MEIRE CRISTINA DA SILVA	1	SC02	MARINGA	ADAILE M LEITE, C E-EF M PROFIS	MATEMATICA	5	R0063824-07/02/2024 a partirde 18/03/2024
27102861818	MEIRE CRISTINA DA SILVA	1	SC02	MARINGA	ADAILE M LEITE, C E-EF M PROFIS	EDUCACAO FINANCEIRA	2	R0063824-07/02/2024 a partirde 18/03/2024
27102861818	MEIRE CRISTINA DA SILVA	1	SC02	MARINGA	ADAILE M LEITE, C E-EF M PROFIS	EDUCACAO FINANCEIRA	2	R0063824-07/02/2024 a partirde 18/03/2024
27102861818	MEIRE CRISTINA DA SILVA	1	SC02	MARINGA	ADAILE M LEITE, C E-EF M PROFIS	EDUCACAO FINANCEIRA	2	R0063824-07/02/2024 a partirde 18/03/2024
27102861818	MEIRE CRISTINA DA SILVA	1	SC02	MARINGA	ADAILE M LEITE, C E-EF M PROFIS	EDUCACAO FINANCEIRA	2	R0063824-07/02/2024 a partirde 18/03/2024
2719409995	MELISSA MARIA STELKO OLDAKOSKI	90	SC02	CURITIBA	SANTA CANDIDA, C E-EF M PROFIS N	RECURSOS HUMANOS	2	R0122324-04/03/2024 a partirde 06/03/2024

Diário Oficial Certificado Digitalmente
O Departamento de Imprensa Oficial do Estado do Paraná, da garantia de autenticidade deste documento, desde que visualizado através do site http://www.imprensaoficial.pr.gov.br

85635715915	MERCIA DA SILVA DINIZ	1	SC02	SARANDI	CORA CORALINA, C E C-M-EF M PROFIS	LINGUA PORTUGUESA	2	R0063824-07/02/2024 a partirde 08/04/2024
2617176932	MICHELE CRISTINA DA COSTA	1	SC02	CURITIBA	NEWTON F DA COSTA, C E-EF M PROFIS	LINGUA ESPANHOLA	1	R0063824-07/02/2024 a partirde 08/04/2024
2617176932	MICHELE CRISTINA DA COSTA	1	SC02	CURITIBA	NEWTON F DA COSTA, C E-EF M PROFIS	LINGUA ESPANHOLA	2	R0063824-07/02/2024 a partirde 08/04/2024
4169704940	MICHELE PIOLI CAETANO GROCHOVSKI	93	SC02	PATO BRANCO	PATO BRANCO, C E DE-EF M PROFIS N	ESTAGIO ASSIST ENF PAC CRITICO	5	R0063824-07/02/2024 a partirde 08/04/2024
4169704940	MICHELE PIOLI CAETANO GROCHOVSKI	93	SC02	PATO BRANCO	PATO BRANCO, C E DE-EF M PROFIS N	ESTAGIO ASSIST ENF PAC CRITICO	5	R0063824-07/02/2024 a partirde 08/04/2024
4169704940	MICHELE PIOLI CAETANO GROCHOVSKI	93	SC02	PATO BRANCO	PATO BRANCO, C E DE-EF M PROFIS N	ESTAGIO ASSIST ENF URG EMERG	5	R0063824-07/02/2024 a partirde 08/04/2024
5116311970	MICHELE RODRIGUES DE LIMA	1	SC02	CURITIBA	CRUZEIRO DO SUL, C E C-M-EF M P	EDUCACAO FISICA	1	R0063824-07/02/2024 a partirde 20/03/2024
2437219943	MICHELL BERLIM	2	SC02	PONTAL DO PARANA	HELIO ANTONIO DE SOUZA, C E C-M-EF M	AULA ESPEC TREINAM ESPORTIVO	4	R0122324-04/03/2024 a partirde 14/03/2024
5410427939	MICHELLE ALVES FERREIRA	3	SC02	PONTAL DO PARANA	MARIA HELENA T LUCIANO, C E PROF-EF M P	PENSAMENTO COMPUTACIONAL	2	R0191224-02/04/2024 a partirde 01/04/2024
5410427939	MICHELLE ALVES FERREIRA	3	SC02	PONTAL DO PARANA	MARIA HELENA T LUCIANO, C E PROF-EF M P	PENSAMENTO COMPUTACIONAL	2	R0122324-04/03/2024 a partirde 15/02/2024
5410427939	MICHELLE ALVES FERREIRA	3	SC02	PONTAL DO PARANA	MARIA HELENA T LUCIANO, C E PROF-EF M P	PENSAMENTO COMPUTACIONAL	2	R0122324-04/03/2024 a partirde 15/02/2024
5410427939	MICHELLE ALVES FERREIRA	3	SC02	PONTAL DO PARANA	MARIA HELENA T LUCIANO, C E PROF-EF M P	LINGUA PORT CULTURA DIGITAL	3	R0063824-07/02/2024 a partirde 02/02/2024
5410427939	MICHELLE ALVES FERREIRA	3	SC02	PONTAL DO PARANA	MARIA HELENA T LUCIANO, C E PROF-EF M P	ARTE I	2	R0063824-07/02/2024 a partirde 02/02/2024
5410427939	MICHELLE ALVES FERREIRA	3	SC02	PONTAL DO PARANA	MARIA HELENA T LUCIANO, C E PROF-EF M P	ARTE I	2	R0191224-02/04/2024 a partirde 01/04/2024
5410427939	MICHELLE ALVES FERREIRA	3	SC02	PONTAL DO PARANA	MARIA HELENA T LUCIANO, C E PROF-EF M P	PROJETO DE VIDA	1	R0122324-04/03/2024 a partirde 19/02/2024
5410427939	MICHELLE ALVES FERREIRA	3	SC02	PONTAL DO PARANA	MARIA HELENA T LUCIANO, C E PROF-EF M P	ARTE	1	R0063824-07/02/2024 a partirde 02/02/2024
5410427939	MICHELLE ALVES FERREIRA	3	SC02	PONTAL DO PARANA	MARIA HELENA T LUCIANO, C E PROF-EF M P	ARTE	2	R0191224-02/04/2024 a partirde 01/04/2024
5410427939	MICHELLE ALVES FERREIRA	3	SC02	PONTAL DO PARANA	MARIA HELENA T LUCIANO, C E PROF-EF M P	ARTE	2	R0191224-02/04/2024 a partirde 01/04/2024
5410427939	MICHELLE ALVES FERREIRA	3	SC02	PONTAL DO PARANA	MARIA HELENA T LUCIANO, C E PROF-EF M P	ARTE	2	R0122324-04/03/2024 a partirde 02/02/2024
5410427939	MICHELLE ALVES FERREIRA	3	SC02	PONTAL DO PARANA	MARIA HELENA T LUCIANO, C E PROF-EF M P	ARTE II	2	R0063824-07/02/2024 a partirde 02/02/2024
31052374883	MICHELLE FERNANDES	91	SC02	FOZ DO IGUACU	PAULO FREIRE, C E-EF M PROFIS	CIDADANIA EDUC AMBIENT SUSTENT	4	R0191224-02/04/2024 a partirde 01/04/2024
31052374883	MICHELLE FERNANDES	91	SC02	FOZ DO IGUACU	PAULO FREIRE, C E-EF M PROFIS	CIDADANIA EDUC AMBIENT SUSTENT	4	R0122324-04/03/2024 a partirde 26/02/2024
31052374883	MICHELLE FERNANDES	91	SC02	FOZ DO IGUACU	PAULO FREIRE, C E-EF M PROFIS	GEOGRAFIA	3	R0191224-02/04/2024 a partirde 27/03/2024
31052374883	MICHELLE FERNANDES	91	SC02	FOZ DO IGUACU	PAULO FREIRE, C E-EF M PROFIS	GEOGRAFIA	3	R0191224-02/04/2024 a partirde 01/04/2024
31052374883	MICHELLE FERNANDES	91	SC02	FOZ DO IGUACU	PAULO FREIRE, C E-EF M PROFIS	GEOGRAFIA	2	R0191224-02/04/2024 a partirde 01/04/2024
31052374883	MICHELLE FERNANDES	91	SC02	FOZ DO IGUACU	PAULO FREIRE, C E-EF M PROFIS	GEOGRAFIA	3	R0063824-07/02/2024 a partirde 26/02/2024

31052374883	MICHELLE FERNANDES	91	SC02	FOZ DO IGUACU	PAULO FREIRE, C E-EF M PROFIS	GEOGRAFIA	2	R0063824-07/02/2024 a partirde 26/02/2024
3136166981	MICHELY PEREIRA DE BARROS ANDRIAN FERNANDES	2	SC02	CIANORTE	CENTRO EST EDUC PROFIS CIANORTE	FISICO-QUIMICA	1	R0122324-04/03/2024 a partirde 18/03/2024
4174093970	MIGUEL NIEDWIESKI CRACCO	52	SC02	CURITIBA	EUZEBIO DA MOTA, C E-EF M PROF	EDUCACAO FISICA	2	R0063824-07/02/2024 a partirde 01/02/2024
5644650979	MILENA SCHROEDER MALHERBI	3	SC02	LARANJEIRAS DO SUL	ERICO VERISSIMO, C E C-M-EF M	ROBOTICA PRIMEIROS PASSOS	2	R0063824-07/02/2024 a partirde 02/04/2024
29580680809	MIRIAM CRISTINA COVRE DE SOUZA	1	SC02	LONDRINA	ALBINO F SANCHES, C E-EF M PROFIS	QUIMICA	2	R0063824-07/02/2024 a partirde 08/04/2024
29580680809	MIRIAM CRISTINA COVRE DE SOUZA	1	SC02	LONDRINA	ALBINO F SANCHES, C E-EF M PROFIS	QUIMICA	2	R0063824-07/02/2024 a partirde 08/04/2024
57557586972	MIRIAM JUSTI VICENTE	92	SC02	ARARUNA	JOANA DARC, C E C-EF M	REDACAO E LEITURA	2	R0063824-07/02/2024 a partirde 26/02/2024
57557586972	MIRIAM JUSTI VICENTE	92	SC02	ARARUNA	JOANA DARC, C E C-EF M	LINGUA PORTUGUESA	1	R0063824-07/02/2024 a partirde 26/02/2024
57557586972	MIRIAM JUSTI VICENTE	92	SC02	ARARUNA	JOANA DARC, C E C-EF M	LINGUA INGLESA	2	R0063824-07/02/2024 a partirde 26/02/2024
57557586972	MIRIAM JUSTI VICENTE	92	SC02	ARARUNA	JOANA DARC, C E C-EF M	LINGUA INGLESA	2	R0063824-07/02/2024 a partirde 26/02/2024
57557586972	MIRIAM JUSTI VICENTE	92	SC02	ARARUNA	JOANA DARC, C E C-EF M	LINGUA INGLESA	2	R0063824-07/02/2024 a partirde 26/02/2024
57557586972	MIRIAM JUSTI VICENTE	92	SC02	ARARUNA	JOANA DARC, C E C-EF M	LINGUA INGLESA	2	R0063824-07/02/2024 a partirde 26/02/2024
57557586972	MIRIAM JUSTI VICENTE	92	SC02	ARARUNA	JOANA DARC, C E C-EF M	LINGUA INGLESA	2	R0063824-07/02/2024 a partirde 26/02/2024
57557586972	MIRIAM JUSTI VICENTE	92	SC02	ARARUNA	JOANA DARC, C E C-EF M	LINGUA INGLESA	2	R0063824-07/02/2024 a partirde 26/02/2024
3712272910	MIRIAM LOPES PAULO	2	SC02	ASSAI	CENTRO EST ED PROF PF MARIA L C BOMTEMPO	GEOGRAFIA	1	R0063824-07/02/2024 a partirde 08/04/2024
3205395980	MIRIAN CALGAROTTO	90	SC02	VERE	ARNALDO BUSATO, C E-E F M N PROFIS	ROBOTICA	2	R0122324-04/03/2024 a partirde 11/03/2024
3205395980	MIRIAN CALGAROTTO	90	SC02	VERE	ARNALDO BUSATO, C E-E F M N PROFIS	ROBOTICA	2	R0122324-04/03/2024 a partirde 11/03/2024
3205395980	MIRIAN CALGAROTTO	90	SC02	VERE	ARNALDO BUSATO, C E-E F M N PROFIS	GEOGRAFIA	1	R0191224-02/04/2024 a partirde 03/04/2024
8430017984	MIRIAN CARDOSO DA SILVA	6	SC02	CAMPO MOURAO	IVONE S CASTANHARO, C E PROF-EF M PROFIS	LINGUA PORTUGUESA	3	R0063824-07/02/2024 a partirde 03/04/2024
8430017984	MIRIAN CARDOSO DA SILVA	6	SC02	CAMPO MOURAO	IVONE S CASTANHARO, C E PROF-EF M PROFIS	LINGUA PORTUGUESA	2	R0063824-07/02/2024 a partirde 03/04/2024
8430017984	MIRIAN CARDOSO DA SILVA	6	SC02	CAMPO MOURAO	IVONE S CASTANHARO, C E PROF-EF M PROFIS	LINGUA PORTUGUESA	2	R0063824-07/02/2024 a partirde 03/04/2024
8430017984	MIRIAN CARDOSO DA SILVA	6	SC02	CAMPO MOURAO	IVONE S CASTANHARO, C E PROF-EF M PROFIS	LINGUA PORTUGUESA	2	R0063824-07/02/2024 a partirde 03/04/2024
8430017984	MIRIAN CARDOSO DA SILVA	6	SC02	CAMPO MOURAO	IVONE S CASTANHARO, C E PROF-EF M PROFIS	LINGUA PORTUGUESA	1	R0063824-07/02/2024 a partirde 03/04/2024
8430017984	MIRIAN CARDOSO DA SILVA	6	SC02	CAMPO MOURAO	IVONE S CASTANHARO, C E PROF-EF M PROFIS	LINGUA PORTUGUESA	1	R0063824-07/02/2024 a partirde 03/04/2024
8430017984	MIRIAN CARDOSO DA SILVA	6	SC02	CAMPO MOURAO	IVONE S CASTANHARO, C E PROF-EF M PROFIS	LINGUA PORTUGUESA	1	R0063824-07/02/2024 a partirde 03/04/2024
58414568904	MIRIAN JAQUELINE COELHO	2	SC02	SABAUDIA	HERMINIA R LUPION, C E-EF M PROFIS	FISICA	2	R0063824-07/02/2024 a partirde 07/03/2024

Diário Oficial Certificado Digitalmente
O Departamento de Imprensa Oficial do Estado do Paraná, da garantia de autenticidade deste documento, desde que visualizado através do site http://www.imprensaoficial.pr.gov.br

58414568904	MIRIAN JAQUELINE COELHO	2	SC02	SABAUDIA	HERMINIA R LUPION, C E-EF M PROFIS	MATEMATICA	3	R0063824-07/02/2024 a partirde 07/03/2024
58414568904	MIRIAN JAQUELINE COELHO	2	SC02	SABAUDIA	HERMINIA R LUPION, C E-EF M PROFIS	MATEMATICA	3	R0063824-07/02/2024 a partirde 07/03/2024
58414568904	MIRIAN JAQUELINE COELHO	2	SC02	SABAUDIA	SABAUDIA, C E-EF M	FISICA	3	R0063824-07/02/2024 a partirde 07/03/2024
70605653887	MIRIAN MARTINS STABILE	2	SC02	LONDRINA	CARLOS DE ALMEIDA, C E C-M-EF M PROFIS	MATEMATICA	5	R0063824-07/02/2024 a partirde 08/04/2024
70605653887	MIRIAN MARTINS STABILE	2	SC02	LONDRINA	CARLOS DE ALMEIDA, C E C-M-EF M PROFIS	MATEMATICA	5	R0063824-07/02/2024 a partirde 08/04/2024
2062052952	MIRIAN OCKER	1	SC02	SAO MATEUS DO SUL	LAJEADO, C E DO C DO-EF M	MATEMATICA	1	R0063824-07/02/2024 a partirde 08/04/2024
2062052952	MIRIAN OCKER	1	SC02	SAO MATEUS DO SUL	LAJEADO, C E DO C DO-EF M	MATEMATICA	3	R0063824-07/02/2024 a partirde 08/04/2024
2568753919	MIRIAN SEREN PANINI	2	SC02	JESUITAS	HUMBERTO DE A C BRANCO, C E-EF M PROFIS	COMPONENTE CURRIC ELETIVO I	2	R0122324-04/03/2024 a partirde 06/02/2024
2568753919	MIRIAN SEREN PANINI	2	SC02	JESUITAS	HUMBERTO DE A C BRANCO, C E-EF M PROFIS	COMPONENTE CURRIC ELETIVO I	2	R0191224-02/04/2024 a partirde 07/03/2024
86124803968	MIRTES KIPPER	3	SC02	SANTA HELENA	SAO ROQUE, C E C-EF M	EDUCACAO FISICA I	1	R0063824-07/02/2024 a partirde 08/04/2024
69497524900	MOACIR DONIZET DA SILVA	2	SC02	INDIANOPOLIS	FELISBERTO N GONCALVES, C E-EF M	EDUCACAO FINANCEIRA	1	R0063824-07/02/2024 a partirde 25/03/2024
69497524900	MOACIR DONIZET DA SILVA	2	SC02	SAO MANOEL DO PARANA	CAXIAS, C E DQ DE-EF M	MATEMATICA	4	R0063824-07/02/2024 a partirde 25/03/2024
69497524900	MOACIR DONIZET DA SILVA	2	SC02	SAO MANOEL DO PARANA	CAXIAS, C E DQ DE-EF M	EMPREENDEDORISMO I	2	R0063824-07/02/2024 a partirde 25/03/2024
69497524900	MOACIR DONIZET DA SILVA	2	SC02	SAO MANOEL DO PARANA	CAXIAS, C E DQ DE-EF M	EMPREENDEDORISMO I	2	R0063824-07/02/2024 a partirde 25/03/2024
69497524900	MOACIR DONIZET DA SILVA	2	SC02	SAO MANOEL DO PARANA	CAXIAS, C E DQ DE-EF M	EMPREENDEDORISMO I	2	R0063824-07/02/2024 a partirde 25/03/2024
69497524900	MOACIR DONIZET DA SILVA	2	SC02	SAO MANOEL DO PARANA	CAXIAS, C E DQ DE-EF M	EMPREENDEDORISMO I	2	R0063824-07/02/2024 a partirde 25/03/2024
69497524900	MOACIR DONIZET DA SILVA	2	SC02	SAO MANOEL DO PARANA	CAXIAS, C E DQ DE-EF M	MATEMATICA III	2	R0063824-07/02/2024 a partirde 25/03/2024
3502051917	MOISES DO VALE DOS SANTOS	4	SC02	FAZENDA RIO GRANDE	ANDERSON RANGEL, C E C-M PROF-EF M	FILOSOFIA	2	R0063824-07/02/2024 a partirde 18/03/2024
3502051917	MOISES DO VALE DOS SANTOS	4	SC02	FAZENDA RIO GRANDE	ANDERSON RANGEL, C E C-M PROF-EF M	FILOSOFIA	2	R0063824-07/02/2024 a partirde 18/03/2024
3502051917	MOISES DO VALE DOS SANTOS	4	SC02	FAZENDA RIO GRANDE	ANDERSON RANGEL, C E C-M PROF-EF M	FILOSOFIA I	2	R0063824-07/02/2024 a partirde 18/03/2024
787501999	MONALIZE MARTA MORENO	97	SC02	LONDRINA	CENTRO EST EDU PROF P MARIA R CASTALDI	DOCUMENTACAO TECNICA	2	R0063824-07/02/2024 a partirde 04/03/2024
787501999	MONALIZE MARTA MORENO	97	SC02	LONDRINA	CENTRO EST EDU PROF P MARIA R CASTALDI	FUND E ARQUITETURA DE COMPUT	3	R0063824-07/02/2024 a partirde 04/03/2024
787501999	MONALIZE MARTA MORENO	97	SC02	LONDRINA	CENTRO EST EDU PROF P MARIA R CASTALDI	BANCO DE DADOS	2	R0063824-07/02/2024 a partirde 04/03/2024
92215882972	MONICA APARECIDA MICALOWSKI	1	SC02	PIRAQUARA	IVANETE M DE SOUZA, C E-EF M N	LINGUA PORTUGUESA I	2	R0191224-02/04/2024 a partirde 07/03/2024
2058583922	MONICA LEANDRA BILLO	1	SC02	CURITIBA	JOAO WISLINSKI, C E C-M PE-EF M N	DOCENCIA SALA REC MULTF SF	15	R0063824-07/02/2024 a partirde 01/02/2024
85784982915	MONICA PRISCILA DE ALMEIDA ASSUNCAO	92	SC02	IBIPORA	TEOTHONIO B VILELA, C E-EF M	LINGUA INGLESA	3	R0063824-07/02/2024 a partirde 10/04/2024

85784982915	MONICA PRISCILA DE ALMEIDA ASSUNCAO	92	SC02	IBIPORA	TEOTHONIO B VILELA, C E-EF M	LINGUA INGLESA	3	R0063824-07/02/2024 a partirde 10/04/2024
85784982915	MONICA PRISCILA DE ALMEIDA ASSUNCAO	92	SC02	IBIPORA	TEOTHONIO B VILELA, C E-EF M	LINGUA INGLESA	3	R0063824-07/02/2024 a partirde 10/04/2024
85784982915	MONICA PRISCILA DE ALMEIDA ASSUNCAO	92	SC02	IBIPORA	TEOTHONIO B VILELA, C E-EF M	LINGUA INGLESA	3	R0063824-07/02/2024 a partirde 10/04/2024
85784982915	MONICA PRISCILA DE ALMEIDA ASSUNCAO	92	SC02	IBIPORA	TEOTHONIO B VILELA, C E-EF M	LINGUA INGLESA	3	R0063824-07/02/2024 a partirde 10/04/2024
6010700973	MONICA VALERIA IMBRIANI FIGUEIREDO	4	SC02	SABAUDIA	HERMINIA R LUPION, C E-EF M PROFIS	LINGUA PORTUGUESA I	2	R0063824-07/02/2024 a partirde 13/03/2024
6010700973	MONICA VALERIA IMBRIANI FIGUEIREDO	4	SC02	SABAUDIA	HERMINIA R LUPION, C E-EF M PROFIS	LINGUA PORTUGUESA	3	R0063824-07/02/2024 a partirde 13/03/2024
6010700973	MONICA VALERIA IMBRIANI FIGUEIREDO	4	SC02	SABAUDIA	HERMINIA R LUPION, C E-EF M PROFIS	LINGUA PORTUGUESA	4	R0063824-07/02/2024 a partirde 13/03/2024
6010700973	MONICA VALERIA IMBRIANI FIGUEIREDO	4	SC02	SABAUDIA	HERMINIA R LUPION, C E-EF M PROFIS	LINGUA PORTUGUESA	3	R0063824-07/02/2024 a partirde 13/03/2024
6010700973	MONICA VALERIA IMBRIANI FIGUEIREDO	4	SC02	SABAUDIA	HERMINIA R LUPION, C E-EF M PROFIS	LINGUA PORTUGUESA	3	R0063824-07/02/2024 a partirde 13/03/2024
1636079903	MONIQUE GARCIA ALBUQUERQUE MACHADO	1	SC02	ANTONINA	MARIA ARMINDA, C E PROF-EF M PROFIS	MATEMATICA II	3	R0191224-02/04/2024 a partirde 08/04/2024
1636079903	MONIQUE GARCIA ALBUQUERQUE MACHADO	1	SC02	ANTONINA	MARIA ARMINDA, C E PROF-EF M PROFIS	MATEMATICA II	3	R0122324-04/03/2024 a partirde 19/02/2024
89393201900	MORGANA HELENA DE OLIVEIRA HIPOLITO	4	SC02	CIANORTE	BOSCO, C E C-M D-EF M	FISICA II	2	R0063824-07/02/2024 a partirde 20/03/2024
89393201900	MORGANA HELENA DE OLIVEIRA HIPOLITO	4	SC02	CIANORTE	BOSCO, C E C-M D-EF M	MATEMATICA III	2	R0063824-07/02/2024 a partirde 20/03/2024
89393201900	MORGANA HELENA DE OLIVEIRA HIPOLITO	4	SC02	CIANORTE	BOSCO, C E C-M D-EF M	MATEMATICA	3	R0063824-07/02/2024 a partirde 20/03/2024
89393201900	MORGANA HELENA DE OLIVEIRA HIPOLITO	4	SC02	CIANORTE	BOSCO, C E C-M D-EF M	MATEMATICA	3	R0063824-07/02/2024 a partirde 20/03/2024
89393201900	MORGANA HELENA DE OLIVEIRA HIPOLITO	4	SC02	CIANORTE	BOSCO, C E C-M D-EF M	MATEMATICA	5	R0063824-07/02/2024 a partirde 20/03/2024
47214074915	MOUGLY DA LUZ QUEIROZ	1	SC02	CURITIBA	PAULO LEMINSKI, C E-EF M N PROFIS	LINGUA PORTUGUESA	1	R0063824-07/02/2024 a partirde 08/03/2024
5356449909	MURILO REBECCHI	92	SC02	UMUARAMA	HILDA TRAUTWEIN KAMAL, C E PROFA-EF M P	COMPONENTE CURRIC ELETIVO I	2	R0063824-07/02/2024 a partirde 09/04/2024
5356449909	MURILO REBECCHI	92	SC02	UMUARAMA	JARDIM CANADA, E E DO-EF	HISTORIA	2	R0063824-07/02/2024 a partirde 28/02/2024
5356449909	MURILO REBECCHI	92	SC02	UMUARAMA	JARDIM CANADA, E E DO-EF	HISTORIA	3	R0063824-07/02/2024 a partirde 28/02/2024
6279777901	NADIA LIDIANE THOMAZINI CUSTODIO COSTA	2	SC02	SAO JOSE DOS PINHAIS	ANTONIO VIEIRA, C E C-M PE-EF M	EDUCACAO FINANCEIRA	1	R0063824-07/02/2024 a partirde 08/04/2024
6279777901	NADIA LIDIANE THOMAZINI CUSTODIO COSTA	2	SC02	SAO JOSE DOS PINHAIS	ANTONIO VIEIRA, C E C-M PE-EF M	EDUCACAO FINANCEIRA	1	R0063824-07/02/2024 a partirde 08/04/2024
6279777901	NADIA LIDIANE THOMAZINI CUSTODIO COSTA	2	SC02	SAO JOSE DOS PINHAIS	ANTONIO VIEIRA, C E C-M PE-EF M	EDUCACAO FINANCEIRA	1	R0063824-07/02/2024 a partirde 08/04/2024
3109290910	NADIA LUCIA MARCATO AMARAL ZAMBONIN	1	SC02	GUARAPUAVA	MARIA DE J P GUIMARAES, C E C PROFA-EF M	LINGUA PORTUGUESA	3	R0063824-07/02/2024 a partirde 11/03/2024
70442479972	NADIA SILVANA SALATA	2	SC02	SARANDI	CEEBJA SARANDI-EF M	MATEMATICA I	3	R0122324-04/03/2024 a partirde 28/03/2024
24005231934	NADIR RAIMUNDO DE FREITAS	1	SC02	IVAIPORA	IDALIA ROCHA, C E-EF M	MATEMATICA	4	R0063824-07/02/2024 a partirde 03/04/2024

Diário Oficial Certificado Digitalmente
O Departamento de Imprensa Oficial do Estado do Paraná, da garantia de autenticidade deste documento, desde que visualizado através do site http://www.imprensaoficial.pr.gov.br

7452855973	NAIANE MYE KUBOTA	1	SC02	ARAPONGAS	WALFREDO S CORREA, C E C-M-EF M PROFIS	EDUCACAO FISICA I	2	R0063824-07/02/2024 a partirde 20/03/2024
7452855973	NAIANE MYE KUBOTA	1	SC02	ARAPONGAS	WALFREDO S CORREA, C E C-M-EF M PROFIS	EDUCACAO FISICA	2	R0063824-07/02/2024 a partirde 20/03/2024
2981673955	NAILA CRISTIANE MULLER FERREIRA	1	SC02	PONTA GROSSA	JOSE ELIAS DA ROCHA, C E C-M-EF M PROFIS	ATIV COMP MAIS APREND 1	2	R0122324-04/03/2024 a partirde 04/04/2024
59613742972	NAIRLE DE SOUZA	52	SC02	CURITIBA	SANTA ROSA, C E-EF M PROFIS	LINGUA PORTUGUESA	3	R0122324-04/03/2024 a partirde 01/03/2024
59613742972	NAIRLE DE SOUZA	52	SC02	CURITIBA	SANTA ROSA, C E-EF M PROFIS	LINGUA PORTUGUESA	3	R0122324-04/03/2024 a partirde 01/03/2024
59613742972	NAIRLE DE SOUZA	52	SC02	CURITIBA	SANTA ROSA, C E-EF M PROFIS	LINGUA PORTUGUESA	3	R0122324-04/03/2024 a partirde 01/03/2024
59613742972	NAIRLE DE SOUZA	52	SC02	CURITIBA	SANTA ROSA, C E-EF M PROFIS	LINGUA PORTUGUESA	3	R0122324-04/03/2024 a partirde 01/03/2024
59613742972	NAIRLE DE SOUZA	52	SC02	CURITIBA	SANTA ROSA, C E-EF M PROFIS	LINGUA PORTUGUESA	3	R0122324-04/03/2024 a partirde 01/03/2024
25546686987	NANCY IVANIR DIETRICHKEIT	1	SC02	CURITIBA	JULIO MESQUITA, C E C-M PROF-EF M PROFIS	ARTE	1	R0063824-07/02/2024 a partirde 23/04/2024
43468233949	NARA KAVROKOV	2	SC02	APUCARANA	CEEBJA PROFA LINDA E A MIYADI-EF M	MATEMATICA	4	R0122324-04/03/2024 a partirde 04/03/2024
43468233949	NARA KAVROKOV	2	SC02	APUCARANA	CEEBJA PROFA LINDA E A MIYADI-EF M	EDUCACAO FINANCEIRA	4	R0122324-04/03/2024 a partirde 04/03/2024
43468233949	NARA KAVROKOV	2	SC02	APUCARANA	CEEBJA PROFA LINDA E A MIYADI-EF M	EDUCACAO FINANCEIRA	2	R0063824-07/02/2024 a partirde 04/03/2024
47477903572	NATA DO ESPIRITO SANTOS	1	SC02	PINHAIS	HUMBERTO A CASTELO BRANCO,C E-EF M PROFI	LINGUA PORTUGUESA	1	R0063824-07/02/2024 a partirde 26/02/2024
35318619134	NATIVIDAD NICOLAS ESCALANTE	1	SC02	ALVORADA DO SUL	14 DE DEZEMBRO, C E-EF M N PROFIS	LINGUA INGLESA	1	R0063824-07/02/2024 a partirde 08/04/2024
5648619952	NAYARA PASQUALOTTO	92	SC02	CORONEL VIVIDA	NUCLEO DE SANTA LUCIA, C E DO C DO-EF M	GEOGRAFIA I	2	R0063824-07/02/2024 a partirde 01/02/2024
5648619952	NAYARA PASQUALOTTO	92	SC02	CORONEL VIVIDA	NUCLEO DE SANTA LUCIA, C E DO C DO-EF M	FILOSOFIA I	2	R0063824-07/02/2024 a partirde 01/02/2024
82937974953	NEIDE INES SAUER BOTTONI	3	SC02	MARECHAL CANDIDO RONDON	DEALMO S POERSCH, E E DO C-EF	ARTE	2	R0063824-07/02/2024 a partirde 08/04/2024
82937974953	NEIDE INES SAUER BOTTONI	3	SC02	MARECHAL CANDIDO RONDON	DEALMO S POERSCH, E E DO C-EF	ARTE	2	R0063824-07/02/2024 a partirde 08/04/2024
82937974953	NEIDE INES SAUER BOTTONI	3	SC02	MARECHAL CANDIDO RONDON	DEALMO S POERSCH, E E DO C-EF	ARTE	1	R0063824-07/02/2024 a partirde 08/04/2024
82937974953	NEIDE INES SAUER BOTTONI	3	SC02	MARECHAL CANDIDO RONDON	DEALMO S POERSCH, E E DO C-EF	ARTE	2	R0063824-07/02/2024 a partirde 08/04/2024
2480660990	NEILICE KUTSCHENKO	52	SC02	MARINGA	IPIRANGA, C E C-M-EF M	PROJETO DE VIDA	1	R0063824-07/02/2024 a partirde 08/03/2024
2480660990	NEILICE KUTSCHENKO	52	SC02	MARINGA	IPIRANGA, C E C-M-EF M	PROJETO DE VIDA	1	R0191224-02/04/2024 a partirde 08/03/2024
64441288387	NEIVA SAMARA MENDES CAVALCANTE	52	SC02	ALMIRANTE TAMANDARE	PEDRO PIEKAS, C E VER-EF M PROFIS	ROBOTICA PRIMEIROS PASSOS	2	R0122324-04/03/2024 a partirde 01/03/2024
64441288387	NEIVA SAMARA MENDES CAVALCANTE	52	SC02	ALMIRANTE TAMANDARE	PEDRO PIEKAS, C E VER-EF M PROFIS	ROBOTICA EDUCACIONAL	2	R0122324-04/03/2024 a partirde 01/03/2024
64441288387	NEIVA SAMARA MENDES CAVALCANTE	52	SC02	ALMIRANTE TAMANDARE	EDIMAR WRIGHT, C E PROF-EF M N PROFIS	FISICA II	3	R0122324-04/03/2024 a partirde 01/03/2024
64441288387	NEIVA SAMARA MENDES CAVALCANTE	52	SC02	ALMIRANTE TAMANDARE	EDIMAR WRIGHT, C E PROF-EF M N PROFIS	FISICA	1	R0122324-04/03/2024 a partirde 01/03/2024

64441288387	NEIVA SAMARA MENDES CAVALCANTE	52	SC02	ALMIRANTE TAMANDARE	EDIMAR WRIGHT, C E PROF-EF M N PROFIS	FISICA III	2	R0122324-04/03/2024 a partirde 01/03/2024
64441288387	NEIVA SAMARA MENDES CAVALCANTE	52	SC02	ALMIRANTE TAMANDARE	EDIMAR WRIGHT, C E PROF-EF M N PROFIS	FISICA III	2	R0122324-04/03/2024 a partirde 01/03/2024
64441288387	NEIVA SAMARA MENDES CAVALCANTE	52	SC02	ALMIRANTE TAMANDARE	EDIMAR WRIGHT, C E PROF-EF M N PROFIS	FISICA III	2	R0122324-04/03/2024 a partirde 01/03/2024
2225946914	NEIVA TEREZINHA KNAPP GISLON	1	SC02	SAO MIGUEL DO IGUACU	SANTA ROSA DO OCOI, C E C-EF M	AULA ESPEC TREINAM ESPORTIVO	1	R0122324-04/03/2024 a partirde 08/04/2024
60628294972	NEIZA MARTINIANO GOMES CORREA	54	SC02	JUNDIAI DO SUL	PAULO FOGACA, E-EI EF MOD ED ESP	EDUCACAO ARTISTICA-TEC ESC CON	6	R0122324-04/03/2024 a partirde 05/03/2024
60628294972	NEIZA MARTINIANO GOMES CORREA	54	SC02	JUNDIAI DO SUL	PAULO FOGACA, E-EI EF MOD ED ESP	EDUCACAO ARTISTICA-TEC ESC CON	3	R0124523-09/03/2023 a partirde 05/03/2024
60628294972	NEIZA MARTINIANO GOMES CORREA	54	SC02	JUNDIAI DO SUL	PAULO FOGACA, E-EI EF MOD ED ESP	EDUCACAO ARTISTICA-TEC ESC CON	4	R0122324-04/03/2024 a partirde 05/03/2024
36554219900	NELCI REIS DE SALES	1	SC02	LONDRINA	CENTRO EST EDU PROF P MARIA R CASTALDI	QUIMICA GERAL	4	R0191224-02/04/2024 a partirde 20/03/2024
36554219900	NELCI REIS DE SALES	1	SC02	LONDRINA	CENTRO EST EDU PROF P MARIA R CASTALDI	TECNICAS LABORATORIAIS	3	R0063824-07/02/2024 a partirde 20/03/2024
36554219900	NELCI REIS DE SALES	1	SC02	LONDRINA	CENTRO EST EDU PROF P MARIA R CASTALDI	QUIMICA INORGANICA	2	R0063824-07/02/2024 a partirde 20/03/2024
36554219900	NELCI REIS DE SALES	1	SC02	LONDRINA	CENTRO EST EDU PROF P MARIA R CASTALDI	QUIMICA ORGANICA	4	R0191224-02/04/2024 a partirde 20/03/2024
36554219900	NELCI REIS DE SALES	1	SC02	LONDRINA	CENTRO EST EDU PROF P MARIA R CASTALDI	QUIMICA ANALITICA	2	R0191224-02/04/2024 a partirde 20/03/2024
69387214915	NELI FERMIANO	2	SC02	SANTO ANTONIO DA PLATINA	EDITH S PRADO DE OLIVEIRA, C E C-M-EF M	EDUCACAO FISICA	1	R0063824-07/02/2024 a partirde 08/04/2024
81971494968	NELITA DE CASSIA AMARAL MARTINS	90	SC02	PINHAO	MARIO EVALDO MORSKI, C E PROF-EF M N P	MET ENS GEOGRAFIA	2	R0122324-04/03/2024 a partirde 25/03/2024
81971494968	NELITA DE CASSIA AMARAL MARTINS	90	SC02	PINHAO	MARIO EVALDO MORSKI, C E PROF-EF M N P	MET ENS MATEMATICA	2	R0122324-04/03/2024 a partirde 25/03/2024
81971494968	NELITA DE CASSIA AMARAL MARTINS	90	SC02	PINHAO	MARIO EVALDO MORSKI, C E PROF-EF M N P	MET ENS MATEMATICA	2	R0122324-04/03/2024 a partirde 25/03/2024
81971494968	NELITA DE CASSIA AMARAL MARTINS	90	SC02	PINHAO	MARIO EVALDO MORSKI, C E PROF-EF M N P	MET DO ENS GEOGRAF E HISTORIA	3	R0122324-04/03/2024 a partirde 25/03/2024
81971494968	NELITA DE CASSIA AMARAL MARTINS	90	SC02	PINHAO	MARIO EVALDO MORSKI, C E PROF-EF M N P	LITERATURA INFANTIL	3	R0122324-04/03/2024 a partirde 25/03/2024
2407541901	NELSON HAURESKO	1	SC02	PRUDENTOPOLIS	JOSE ORESTES PREIMA, C E C PE-EF M P	LINGUA PORTUGUESA	2	R0191224-02/04/2024 a partirde 18/03/2024
2407541901	NELSON HAURESKO	1	SC02	PRUDENTOPOLIS	JOSE ORESTES PREIMA, C E C PE-EF M P	LINGUA PORTUGUESA	1	R0063824-07/02/2024 a partirde 18/03/2024
2407541901	NELSON HAURESKO	1	SC02	PRUDENTOPOLIS	ALBERTO DE CARVALHO, C E-EF M PROFIS	INTRODUCAO A ECONOMIA	2	R0063824-07/02/2024 a partirde 18/03/2024
2407541901	NELSON HAURESKO	1	SC02	PRUDENTOPOLIS	VILA NOVA, C E-EF M N	EDUCACAO FINANCEIRA	2	R0063824-07/02/2024 a partirde 18/03/2024
2407541901	NELSON HAURESKO	1	SC02	PRUDENTOPOLIS	VILA NOVA, C E-EF M N	EDUCACAO FINANCEIRA	2	R0063824-07/02/2024 a partirde 18/03/2024
2407541901	NELSON HAURESKO	1	SC02	PRUDENTOPOLIS	VILA NOVA, C E-EF M N	EDUCACAO FINANCEIRA	2	R0063824-07/02/2024 a partirde 18/03/2024
2407541901	NELSON HAURESKO	1	SC02	PRUDENTOPOLIS	CRISTOFORO MYSKIV, C E PE-EF M	EDUCACAO FINANCEIRA	2	R0063824-07/02/2024 a partirde 18/03/2024
2407541901	NELSON HAURESKO	1	SC02	PRUDENTOPOLIS	CRISTOFORO MYSKIV, C E PE-EF M	EDUCACAO FINANCEIRA	2	R0063824-07/02/2024 a partirde 18/03/2024

Diário Oficial Certificado Digitalmente
O Departamento de Imprensa Oficial do Estado do Paraná, da garantia de autenticidade deste documento, desde que visualizado através do site http://www.imprensaoficial.pr.gov.br

57247544953	NELSON MALAQUIAS VICENTE	2	SC02	GUAIRA	MENDES GONCALVES, C E-EF M PROF	MATEMATICA	2	R0191224-02/04/2024 a partirde 01/02/2024
57247544953	NELSON MALAQUIAS VICENTE	2	SC02	GUAIRA	MENDES GONCALVES, C E-EF M PROF	MATEMATICA	2	R0191224-02/04/2024 a partirde 01/02/2024
57247544953	NELSON MALAQUIAS VICENTE	2	SC02	GUAIRA	MENDES GONCALVES, C E-EF M PROF	MATEMATICA	2	R0122324-04/03/2024 a partirde 01/02/2024
27974588934	NELY DE FATIMA CAMARGO CELUPPI	3	SC02	ARAPONGAS	FRANCISCO F BASTOS, C E C-M-EF M PROFIS	COMPLEMENT ACAO	1	R0191224-02/04/2024 a partirde 08/04/2024
27974588934	NELY DE FATIMA CAMARGO CELUPPI	3	SC02	ARAPONGAS	FRANCISCO F BASTOS, C E C-M-EF M PROFIS	QUIMICA	1	R0063824-07/02/2024 a partirde 08/04/2024
6899143933	NEMORA DAMIANI	3	SC02	LARANJEIRAS DO SUL	GILDO A SCHUCK, C E PROF-EF M N	ARTE	2	R0063824-07/02/2024 a partirde 07/03/2024
6899143933	NEMORA DAMIANI	3	SC02	LARANJEIRAS DO SUL	GILDO A SCHUCK, C E PROF-EF M N	ARTE	2	R0063824-07/02/2024 a partirde 07/03/2024
43430368987	NEOLY ROUILLER MACIONK	1	SC02	ALMIRANTE TAMANDARE	JACI REAL P OLIVEIRA, C E C-M PROFA-EF M	EDUCACAO FISICA	1	R0063824-07/02/2024 a partirde 25/03/2024
93051255904	NEREDI DE OLIVEIRA COSTA	91	SC02	MEDIANEIRA	TANCREDO NEVES, C E C-M-EF M PROFIS	ATIV COMP MAIS APREND 1	2	R0063824-07/02/2024 a partirde 14/03/2024
93051255904	NEREDI DE OLIVEIRA COSTA	91	SC02	MEDIANEIRA	TANCREDO NEVES, C E C-M-EF M PROFIS	ENSINO RELIGIOSO	1	R0063824-07/02/2024 a partirde 02/04/2024
93051255904	NEREDI DE OLIVEIRA COSTA	91	SC02	MEDIANEIRA	TANCREDO NEVES, C E C-M-EF M PROFIS	ENSINO RELIGIOSO	1	R0063824-07/02/2024 a partirde 02/04/2024
93051255904	NEREDI DE OLIVEIRA COSTA	91	SC02	MEDIANEIRA	TANCREDO NEVES, C E C-M-EF M PROFIS	ENSINO RELIGIOSO	1	R0063824-07/02/2024 a partirde 02/04/2024
1782137998	NERI MACHADO	1	SC02	DOIS VIZINHOS	DOIS VIZINHOS, C E DE-EF M PROFIS	PROJETO DE VIDA	2	R0122324-04/03/2024 a partirde 12/03/2024
1782137998	NERI MACHADO	1	SC02	DOIS VIZINHOS	DOIS VIZINHOS, C E DE-EF M PROFIS	PROJETO DE VIDA	2	R0191224-02/04/2024 a partirde 11/04/2024
1782137998	NERI MACHADO	1	SC02	DOIS VIZINHOS	CEEBJA DE DOIS VIZINHOS-EF M	CIDADANIA EDUC AMBIENT SUSTENT	4	R0122324-04/03/2024 a partirde 15/03/2024
1782137998	NERI MACHADO	1	SC02	DOIS VIZINHOS	CEEBJA DE DOIS VIZINHOS-EF M	ENSINO RELIGIOSO	1	R0191224-02/04/2024 a partirde 11/04/2024
1782137998	NERI MACHADO	1	SC02	DOIS VIZINHOS	CEEBJA DE DOIS VIZINHOS-EF M	ENSINO RELIGIOSO	1	R0122324-04/03/2024 a partirde 18/03/2024
1782137998	NERI MACHADO	1	SC02	DOIS VIZINHOS	CEEBJA DE DOIS VIZINHOS-EF M	ENSINO RELIGIOSO	1	R0191224-02/04/2024 a partirde 18/03/2024
1782137998	NERI MACHADO	1	SC02	DOIS VIZINHOS	SAO FRANCISCO DO BANDEIRA, C E C-EF M	FILOSOFIA I	2	R0122324-04/03/2024 a partirde 18/03/2024
1782137998	NERI MACHADO	1	SC02	DOIS VIZINHOS	GERMANO STEDILE, C E C - E F M	FILOSOFIA I	2	R0191224-02/04/2024 a partirde 11/04/2024
1782137998	NERI MACHADO	1	SC02	DOIS VIZINHOS	GERMANO STEDILE, C E C - E F M	FILOSOFIA I	2	R0122324-04/03/2024 a partirde 18/03/2024
1782137998	NERI MACHADO	1	SC02	DOIS VIZINHOS	GERMANO STEDILE, C E C - E F M	PROJETO DE VIDA	2	R0122324-04/03/2024 a partirde 18/03/2024
1782137998	NERI MACHADO	1	SC02	DOIS VIZINHOS	GERMANO STEDILE, C E C - E F M	PROJETO DE VIDA	2	R0191224-02/04/2024 a partirde 11/04/2024
1782137998	NERI MACHADO	1	SC02	DOIS VIZINHOS	GERMANO STEDILE, C E C - E F M	FILOSOFIA	2	R0122324-04/03/2024 a partirde 18/03/2024
1782137998	NERI MACHADO	1	SC02	DOIS VIZINHOS	CEEBJA DE DOIS VIZINHOS-EF M	PROJETO DE VIDA	1	R0191224-02/04/2024 a partirde 11/04/2024
1782137998	NERI MACHADO	1	SC02	DOIS VIZINHOS	CEEBJA DE DOIS VIZINHOS-EF M	PROJETO DE VIDA	1	R0191224-02/04/2024 a partirde 18/03/2024

1782137998	NERI MACHADO	1	SC02	DOIS VIZINHOS	CEEBJA DE DOIS VIZINHOS-EF M	FILOSOFIA	2	R0191224-02/04/2024 a partirde 18/03/2024
1782137998	NERI MACHADO	1	SC02	DOIS VIZINHOS	CEEBJA DE DOIS VIZINHOS-EF M	FILOSOFIA	2	R0191224-02/04/2024 a partirde 18/03/2024
1782137998	NERI MACHADO	1	SC02	DOIS VIZINHOS	CEEBJA DE DOIS VIZINHOS-EF M	FILOSOFIA	2	R0191224-02/04/2024 a partirde 18/03/2024
1782137998	NERI MACHADO	1	SC02	DOIS VIZINHOS	CEEBJA DE DOIS VIZINHOS-EF M	FILOSOFIA	2	R0191224-02/04/2024 a partirde 18/03/2024
4300046999	NERIANE CHRISTINA ARAUJO PRADO LIMA	99	SC02	IBAITI	ALDO DALLAGO, C E-EF M N	PROJETO DE VIDA I	1	R0063824-07/02/2024 a partirde 08/04/2024
3205538927	NEUCI LACHI FERRI	97	SC02	LUIZIANA	ADAUCTO S ROCHA, C E-EF M PROFIS	ATIV COMP MAIS APREND 1	2	R0122324-04/03/2024 a partirde 08/04/2024
3205538927	NEUCI LACHI FERRI	97	SC02	LUIZIANA	ADAUCTO S ROCHA, C E-EF M PROFIS	FISICA	2	R0063824-07/02/2024 a partirde 08/04/2024
3205538927	NEUCI LACHI FERRI	97	SC02	LUIZIANA	ADAUCTO S ROCHA, C E-EF M PROFIS	CIENCIAS	2	R0063824-07/02/2024 a partirde 08/04/2024
3205538927	NEUCI LACHI FERRI	97	SC02	LUIZIANA	ADAUCTO S ROCHA, C E-EF M PROFIS	CIENCIAS	2	R0063824-07/02/2024 a partirde 08/04/2024
3205538927	NEUCI LACHI FERRI	97	SC02	LUIZIANA	ADAUCTO S ROCHA, C E-EF M PROFIS	PROJETO DE VIDA	1	R0063824-07/02/2024 a partirde 08/04/2024
3205538927	NEUCI LACHI FERRI	97	SC02	BARBOSA FERRAZ	BOURBONIA, C E DO C DE-EF M	BIOLOGIA	2	R0063824-07/02/2024 a partirde 08/04/2024
3205538927	NEUCI LACHI FERRI	97	SC02	BARBOSA FERRAZ	BOURBONIA, C E DO C DE-EF M	BIOLOGIA	2	R0063824-07/02/2024 a partirde 08/04/2024
17359333920	NEURACI BORGES DA COSTA	1	SC02	TAPEJARA	SANTANA DE TAPEJARA, C E-EM N PROFIS	MET DA ALFABETIZACAO E LETRAM	2	R0063824-07/02/2024 a partirde 21/03/2024
17359333920	NEURACI BORGES DA COSTA	1	SC02	TAPEJARA	SANTANA DE TAPEJARA, C E-EM N PROFIS	FUND HIST E METOD DA EDUC INF	2	R0063824-07/02/2024 a partirde 21/03/2024
17359333920	NEURACI BORGES DA COSTA	1	SC02	TAPEJARA	SANTANA DE TAPEJARA, C E-EM N PROFIS	LINGUA PORTUGUESA	3	R0063824-07/02/2024 a partirde 21/03/2024
17359333920	NEURACI BORGES DA COSTA	1	SC02	TAPEJARA	SANTANA DE TAPEJARA, C E-EM N PROFIS	LINGUA PORTUGUESA	1	R0191224-02/04/2024 a partirde 21/03/2024
17359333920	NEURACI BORGES DA COSTA	1	SC02	TAPEJARA	SANTANA DE TAPEJARA, C E-EM N PROFIS	LINGUA PORTUGUESA	3	R0063824-07/02/2024 a partirde 21/03/2024
17359333920	NEURACI BORGES DA COSTA	1	SC02	TAPEJARA	SANTANA DE TAPEJARA, C E-EM N PROFIS	MET ENS LING PORTUGUESA	2	R0063824-07/02/2024 a partirde 21/03/2024
17359333920	NEURACI BORGES DA COSTA	1	SC02	TAPEJARA	SANTANA DE TAPEJARA, C E-EM N PROFIS	FUND PSICOL DA EDUCACAO	2	R0063824-07/02/2024 a partirde 21/03/2024
6213124870	NEUSA CREPALDI	3	SC02	IBIPORA	JARDIM SAN RAFAEL, C E DO-EF M	DOCENCIA ATEND EDUC ESP-INTEG	15	R0122324-04/03/2024 a partirde 16/02/2024
58873511953	NEUSA DA SILVA	1	SC02	REALEZA	CARLOS EDUARDO, C E C-M D-EF M	CIENCIAS	3	R0122324-04/03/2024 a partirde 26/02/2024
58873511953	NEUSA DA SILVA	1	SC02	REALEZA	CARLOS EDUARDO, C E C-M D-EF M	CIENCIAS	3	R0122324-04/03/2024 a partirde 26/02/2024
58873511953	NEUSA DA SILVA	1	SC02	REALEZA	CARLOS EDUARDO, C E C-M D-EF M	MATEMATICA	5	R0063824-07/02/2024 a partirde 26/02/2024
58873511953	NEUSA DA SILVA	1	SC02	REALEZA	DOZE DE NOVEMBRO, C E-EF M N PROFIS	CIENCIAS	3	R0063824-07/02/2024 a partirde 26/02/2024
49505777949	NEUSA MARIA PORTILIO LEMES	1	SC02	CAMPO MOURAO	DARCY JOSE COSTA, C E C-M PROF-EF M P	LINGUA INGLESA	1	R0063824-07/02/2024 a partirde 08/04/2024
74787012991	NEUSA SCHMIDT DE OLIVEIRA	2	SC02	RONCADOR	CARNEIRO, C E GAL-EF M PROFIS	LINGUA INGLESA	2	R0063824-07/02/2024 a partirde 01/04/2024

Diário Oficial Certificado Digitalmente
O Departamento de Imprensa Oficial do Estado do Paraná, da garantia de autenticidade deste documento, desde que visualizado através do site http://www.imprensaoficial.pr.gov.br

74787012991	NEUSA SCHMIDT DE OLIVEIRA	2	SC02	RONCADOR	CARNEIRO, C E GAL-EF M PROFIS	LINGUA INGLESA	2	R0063824-07/02/2024 a partirde 01/04/2024
74787012991	NEUSA SCHMIDT DE OLIVEIRA	2	SC02	RONCADOR	CARNEIRO, C E GAL-EF M PROFIS	LINGUA INGLESA	2	R0063824-07/02/2024 a partirde 01/04/2024
74787012991	NEUSA SCHMIDT DE OLIVEIRA	2	SC02	RONCADOR	CARNEIRO, C E GAL-EF M PROFIS	LINGUA INGLESA	1	R0063824-07/02/2024 a partirde 01/04/2024
67741800949	NEUSA SMANIOTTO VIER	1	SC02	UNIAO DA VITORIA	ANIZ DOMINGOS, C E C PROF-EF M	LINGUA PORTUGUESA	3	R0063824-07/02/2024 a partirde 08/04/2024
67741800949	NEUSA SMANIOTTO VIER	1	SC02	UNIAO DA VITORIA	ANIZ DOMINGOS, C E C PROF-EF M	REDACAO E LEITURA	2	R0063824-07/02/2024 a partirde 08/04/2024
57429545904	NEUZA APARECIDA DE ABREU	1	SC02	URAI	REGINA TOKANO, C E PROFA-EF M PROFIS	MATEMATICA III	2	R0063824-07/02/2024 a partirde 08/04/2024
57429545904	NEUZA APARECIDA DE ABREU	1	SC02	URAI	REGINA TOKANO, C E PROFA-EF M PROFIS	MATEMATICA	3	R0063824-07/02/2024 a partirde 08/04/2024
90081439920	NEUZA CANTARELLI	1	SC02	CASCAVEL	CARMELO PERRONE, C E PE-EF M PROFIS	CIENCIAS	2	R0063824-07/02/2024 a partirde 02/03/2024
72320745904	NEUZA MARIA BERTUSSO PALOSCHI	1	SC02	IBEMA	JOSE DE ANCHIETA, C E-EF M PROFIS	LINGUA PORTUGUESA	2	R0063824-07/02/2024 a partirde 18/03/2024
3840480990	NEUZA MARIA IVANISKI	92	SC02	MALLET	DARIO VELOSO, C E PROF-EF M PROFIS	HISTORIA I	3	R0063824-07/02/2024 a partirde 02/04/2024
3840480990	NEUZA MARIA IVANISKI	92	SC02	MALLET	DARIO VELOSO, C E PROF-EF M PROFIS	HISTORIA	2	R0063824-07/02/2024 a partirde 02/04/2024
3840480990	NEUZA MARIA IVANISKI	92	SC02	MALLET	DARIO VELOSO, C E PROF-EF M PROFIS	PROJETO DE VIDA	2	R0063824-07/02/2024 a partirde 02/04/2024
3840480990	NEUZA MARIA IVANISKI	92	SC02	MALLET	DARIO VELOSO, C E PROF-EF M PROFIS	PROJETO DE VIDA	2	R0063824-07/02/2024 a partirde 02/04/2024
3840480990	NEUZA MARIA IVANISKI	92	SC02	MALLET	DARIO VELOSO, C E PROF-EF M PROFIS	PROJETO DE VIDA	1	R0063824-07/02/2024 a partirde 02/04/2024
3840480990	NEUZA MARIA IVANISKI	92	SC02	MALLET	DARIO VELOSO, C E PROF-EF M PROFIS	PROJETO DE VIDA	1	R0063824-07/02/2024 a partirde 02/04/2024
3840480990	NEUZA MARIA IVANISKI	92	SC02	MALLET	DARIO VELOSO, C E PROF-EF M PROFIS	PROJETO DE VIDA	1	R0063824-07/02/2024 a partirde 02/04/2024
3840480990	NEUZA MARIA IVANISKI	92	SC02	MALLET	DARIO VELOSO, C E PROF-EF M PROFIS	PROJETO DE VIDA	1	R0063824-07/02/2024 a partirde 02/04/2024
3840480990	NEUZA MARIA IVANISKI	92	SC02	MALLET	DARIO VELOSO, C E PROF-EF M PROFIS	PROJETO DE VIDA	2	R0063824-07/02/2024 a partirde 02/04/2024
97342270687	NEUZA MARIA MACHADO	92	SC02	ANTONINA	HIRAM ROLIM LAMAS, C E C - EFM	FISICA	1	R0063824-07/02/2024 a partirde 26/02/2024
78742579953	NEY ALMANZA DE LOS SANTOS	1	SC02	TUPASSI	HEITOR C DE A FURTADO, C E C -EFM	LINGUA ESPANHOLA I	2	R0122324-04/03/2024 a partirde 25/03/2024
78742579953	NEY ALMANZA DE LOS SANTOS	1	SC02	TUPASSI	VINICIUS DE MORAES, C E-EF M PROFIS	REDACAO E LEITURA	1	R0122324-04/03/2024 a partirde 25/03/2024
7283968903	NICHELI RODRIGUES SANTOS	1	SC02	TOLEDO	JARDIM PORTO ALEGRE, C E-EF M PROFIS	MENTORIA	2	R0063824-07/02/2024 a partirde 25/03/2024
7283968903	NICHELI RODRIGUES SANTOS	1	SC02	TOLEDO	JARDIM PORTO ALEGRE, C E-EF M PROFIS	MENTORIA	2	R0063824-07/02/2024 a partirde 25/03/2024
7283968903	NICHELI RODRIGUES SANTOS	1	SC02	TOLEDO	JARDIM PORTO ALEGRE, C E-EF M PROFIS	MENTORIA	1	R0063824-07/02/2024 a partirde 25/03/2024
7283968903	NICHELI RODRIGUES SANTOS	1	SC02	TOLEDO	JARDIM PORTO ALEGRE, C E-EF M PROFIS	MENTORIA	1	R0063824-07/02/2024 a partirde 25/03/2024
7283968903	NICHELI RODRIGUES SANTOS	1	SC02	TOLEDO	JARDIM PORTO ALEGRE, C E-EF M PROFIS	HISTORIA	3	R0063824-07/02/2024 a partirde 25/03/2024

7283968903	NICHELI RODRIGUES SANTOS	1	SC02	TOLEDO	JARDIM PORTO ALEGRE, C E-EF M PROFIS	HISTORIA	3	R0063824-07/02/2024 a partirde 25/03/2024
49265466987	NILCE FERREIRA VIEIRA	22	SC02	CAMPO MAGRO	IRIA BORGES DE MACEDO, C E PROFA-EF M P	PROJETO DE VIDA	1	R0063824-07/02/2024 a partirde 26/02/2024
49265466987	NILCE FERREIRA VIEIRA	22	SC02	CAMPO MAGRO	IRIA BORGES DE MACEDO, C E PROFA-EF M P	PROJETO DE VIDA	2	R0063824-07/02/2024 a partirde 26/02/2024
49265466987	NILCE FERREIRA VIEIRA	22	SC02	CAMPO MAGRO	IRIA BORGES DE MACEDO, C E PROFA-EF M P	PROJETO DE VIDA	2	R0063824-07/02/2024 a partirde 26/02/2024
49265466987	NILCE FERREIRA VIEIRA	22	SC02	CAMPO MAGRO	IRIA BORGES DE MACEDO, C E PROFA-EF M P	PROJETO DE VIDA	2	R0063824-07/02/2024 a partirde 26/02/2024
49265466987	NILCE FERREIRA VIEIRA	22	SC02	CAMPO MAGRO	IRIA BORGES DE MACEDO, C E PROFA-EF M P	GEOGRAFIA	2	R0063824-07/02/2024 a partirde 26/02/2024
49265466987	NILCE FERREIRA VIEIRA	22	SC02	CAMPO MAGRO	IRIA BORGES DE MACEDO, C E PROFA-EF M P	GEOGRAFIA	2	R0063824-07/02/2024 a partirde 26/02/2024
49265466987	NILCE FERREIRA VIEIRA	22	SC02	CAMPO MAGRO	IRIA BORGES DE MACEDO, C E PROFA-EF M P	GEOGRAFIA I	1	R0063824-07/02/2024 a partirde 26/02/2024
49265466987	NILCE FERREIRA VIEIRA	22	SC02	CAMPO MAGRO	IRIA BORGES DE MACEDO, C E PROFA-EF M P	GEOGRAFIA I	3	R0063824-07/02/2024 a partirde 26/02/2024
54981620900	NILCE TEREZINHA DAMBROSKI	1	SC02	UNIAO DA VITORIA	HILDA ADAMIO ROVEDA, E-EI EF MOD ED ESP	DOCENCIA-TEC ESC CONV	15	R0548121-17/11/2021 a partirde 08/04/2024
2108394907	NILCEIA REGINA FAVONI FRANCO	94	SC02	QUERENCIA DO NORTE	HUMBERTO DE CAMPOS, C E-EF M PROFIS	REDACAO E LEITURA	1	R0122324-04/03/2024 a partirde 02/04/2024
2108394907	NILCEIA REGINA FAVONI FRANCO	94	SC02	QUERENCIA DO NORTE	HUMBERTO DE CAMPOS, C E-EF M PROFIS	ATIV COMP MAIS APREND 1	2	R0122324-04/03/2024 a partirde 02/04/2024
2108394907	NILCEIA REGINA FAVONI FRANCO	94	SC02	QUERENCIA DO NORTE	HUMBERTO DE CAMPOS, C E-EF M PROFIS	ATIV COMP MAIS APREND 1	2	R0122324-04/03/2024 a partirde 02/04/2024
2108394907	NILCEIA REGINA FAVONI FRANCO	94	SC02	QUERENCIA DO NORTE	HUMBERTO DE CAMPOS, C E-EF M PROFIS	ATIV COMP MAIS APREND 1	2	R0122324-04/03/2024 a partirde 02/04/2024
2108394907	NILCEIA REGINA FAVONI FRANCO	94	SC02	QUERENCIA DO NORTE	HUMBERTO DE CAMPOS, C E-EF M PROFIS	ATIV COMP MAIS APREND 1	2	R0122324-04/03/2024 a partirde 02/04/2024
2108394907	NILCEIA REGINA FAVONI FRANCO	94	SC02	QUERENCIA DO NORTE	HUMBERTO DE CAMPOS, C E-EF M PROFIS	ATIV COMP MAIS APREND 2	2	R0191224-02/04/2024 a partirde 02/04/2024
2108394907	NILCEIA REGINA FAVONI FRANCO	94	SC02	QUERENCIA DO NORTE	HUMBERTO DE CAMPOS, C E-EF M PROFIS	ATIV COMP MAIS APREND 2	2	R0191224-02/04/2024 a partirde 02/04/2024
2108394907	NILCEIA REGINA FAVONI FRANCO	94	SC02	QUERENCIA DO NORTE	HUMBERTO DE CAMPOS, C E-EF M PROFIS	LINGUA PORTUGUESA	3	R0122324-04/03/2024 a partirde 02/04/2024
2108394907	NILCEIA REGINA FAVONI FRANCO	94	SC02	QUERENCIA DO NORTE	HUMBERTO DE CAMPOS, C E-EF M PROFIS	LINGUA PORTUGUESA	3	R0122324-04/03/2024 a partirde 02/04/2024
2675831921	NILCELIA DE FATIMA SIQUEIRA LECHINOSKI	97	SC02	QUITANDINHA	LAGOA VERDE, E E C-EF	REDACAO E LEITURA	1	R0063824-07/02/2024 a partirde 08/04/2024
20202920925	NILDA MARIA SALDANHA SENRA	90	SC02	CURITIBA	MAXIMO ATILIO ASINELLI, C E PROF-EF M P	INTRODUCAO AO MARKETING	2	R0063824-07/02/2024 a partirde 08/04/2024
20202920925	NILDA MARIA SALDANHA SENRA	90	SC02	CURITIBA	MAXIMO ATILIO ASINELLI, C E PROF-EF M P	RECURSOS HUMANOS	3	R0063824-07/02/2024 a partirde 08/04/2024
20202920925	NILDA MARIA SALDANHA SENRA	90	SC02	CURITIBA	MAXIMO ATILIO ASINELLI, C E PROF-EF M P	RECURSOS HUMANOS	2	R0063824-07/02/2024 a partirde 08/04/2024
20202920925	NILDA MARIA SALDANHA SENRA	90	SC02	CURITIBA	MAXIMO ATILIO ASINELLI, C E PROF-EF M P	NEGOCIACAO E VENDAS	2	R0063824-07/02/2024 a partirde 08/04/2024
20202920925	NILDA MARIA SALDANHA SENRA	90	SC02	CURITIBA	MAXIMO ATILIO ASINELLI, C E PROF-EF M P	TEORIA GERAL DA ADMINISTRACA	2	R0063824-07/02/2024 a partirde 08/04/2024
46383425900	NILSON APARECIDO GARCIA	1	SC02	IMBAU	MARIA DAS G C DI MARIO, C E PROFA -EFMP	BIOLOGIA	2	R0191224-02/04/2024 a partirde 05/03/2024

Diário Oficial Certificado Digitalmente
O Departamento de Imprensa Oficial do Estado do Paraná, da garantia de autenticidade deste documento, desde que visualizado através do site http://www.imprensaoficial.pr.gov.br

58094873949	NILSON ZANCHI	1	SC02	PATO BRANCO	PATO BRANCO, C E DE-EF M PROFIS N	EDUCACAO FINANCEIRA	2	R0122324-04/03/2024 a partirde 27/02/2024
58094873949	NILSON ZANCHI	1	SC02	PATO BRANCO	PATO BRANCO, C E DE-EF M PROFIS N	EDUCACAO FINANCEIRA	2	R0191224-02/04/2024 a partirde 26/02/2024
58094873949	NILSON ZANCHI	1	SC02	PATO BRANCO	PATO BRANCO, C E DE-EF M PROFIS N	EDUCACAO FINANCEIRA	1	R0122324-04/03/2024 a partirde 27/02/2024
58094873949	NILSON ZANCHI	1	SC02	PATO BRANCO	PATO BRANCO, C E DE-EF M PROFIS N	MATEMATICA FINANCEIRA	1	R0122324-04/03/2024 a partirde 27/02/2024
58094873949	NILSON ZANCHI	1	SC02	PATO BRANCO	CARLOS GOMES, C E-EF M PROFIS	NEGOCIACAO E VENDAS	2	R0122324-04/03/2024 a partirde 27/02/2024
58094873949	NILSON ZANCHI	1	SC02	PATO BRANCO	CARLOS GOMES, C E-EF M PROFIS	RECURSOS HUMANOS	2	R0122324-04/03/2024 a partirde 27/02/2024
46301135920	NILTON JOSE COSTA SILVA	2	SC02	RIO BONITO DO IGUACU	IRACI S STROZAK, C E DO C-EI EF M N	HISTORIA	2	R0063824-07/02/2024 a partirde 01/02/2024
40219429987	NILTON VALERIO COSTA	2	SC02	MATINHOS	MUSTAFA SALOMAO, C E-EF M	MATEMATICA	1	R0063824-07/02/2024 a partirde 08/04/2024
40219429987	NILTON VALERIO COSTA	2	SC02	MATINHOS	MUSTAFA SALOMAO, C E-EF M	MATEMATICA	1	R0191224-02/04/2024 a partirde 07/07/2024
59286199953	NILZA ALVES DOS SANTOS RODRIGUES	1	SC02	LUNARDELLI	GEREMIA LUNARDELLI, C E-EF M N	ARTE	1	R0122324-04/03/2024 a partirde 28/02/2024
55027180934	NILZA APARECIDA GONCALVES VIEIRA	1	SC02	APUCARANA	VALE DO SABER, C E-EF M	HISTORIA	3	R0063824-07/02/2024 a partirde 18/03/2024
55027180934	NILZA APARECIDA GONCALVES VIEIRA	1	SC02	APUCARANA	VALE DO SABER, C E-EF M	HISTORIA	3	R0122324-04/03/2024 a partirde 18/03/2024
55027180934	NILZA APARECIDA GONCALVES VIEIRA	1	SC02	APUCARANA	VALE DO SABER, C E-EF M	HISTORIA	3	R0122324-04/03/2024 a partirde 18/03/2024
55027180934	NILZA APARECIDA GONCALVES VIEIRA	1	SC02	APUCARANA	VALE DO SABER, C E-EF M	GEOGRAFIA	2	R0063824-07/02/2024 a partirde 18/03/2024
55027180934	NILZA APARECIDA GONCALVES VIEIRA	1	SC02	APUCARANA	VALE DO SABER, C E-EF M	GEOGRAFIA	2	R0063824-07/02/2024 a partirde 18/03/2024
55027180934	NILZA APARECIDA GONCALVES VIEIRA	1	SC02	APUCARANA	VALE DO SABER, C E-EF M	EMPREENDEDORISMO I	2	R0063824-07/02/2024 a partirde 18/03/2024
2669759920	NISELE MARIA VIVIURKA MARIANO	3	SC02	CURITIBA	ROBERTO LANGER JUNIOR, C E-EF M PROFIS	QUIMICA	1	R0063824-07/02/2024 a partirde 01/04/2024
2669759920	NISELE MARIA VIVIURKA MARIANO	3	SC02	CURITIBA	ROBERTO LANGER JUNIOR, C E-EF M PROFIS	QUIMICA	2	R0063824-07/02/2024 a partirde 01/04/2024
2669759920	NISELE MARIA VIVIURKA MARIANO	3	SC02	CURITIBA	ROBERTO LANGER JUNIOR, C E-EF M PROFIS	QUIMICA I	3	R0063824-07/02/2024 a partirde 01/04/2024
2669759920	NISELE MARIA VIVIURKA MARIANO	3	SC02	CURITIBA	VICTOR DO AMARAL, C E PROF-EF M PROFIS	PROTAGONISMO	1	R0191224-02/04/2024 a partirde 01/04/2024
2669759920	NISELE MARIA VIVIURKA MARIANO	3	SC02	CURITIBA	VICTOR DO AMARAL, C E PROF-EF M PROFIS	QUIMICA	2	R0063824-07/02/2024 a partirde 01/04/2024
2669759920	NISELE MARIA VIVIURKA MARIANO	3	SC02	CURITIBA	VICTOR DO AMARAL, C E PROF-EF M PROFIS	QUIMICA	2	R0063824-07/02/2024 a partirde 01/04/2024
2669759920	NISELE MARIA VIVIURKA MARIANO	3	SC02	CURITIBA	VICTOR DO AMARAL, C E PROF-EF M PROFIS	PRATICAS EXPERIMENTAIS	1	R0063824-07/02/2024 a partirde 01/04/2024
2669759920	NISELE MARIA VIVIURKA MARIANO	3	SC02	CURITIBA	VICTOR DO AMARAL, C E PROF-EF M PROFIS	PRATICAS EXPERIMENTAIS	1	R0063824-07/02/2024 a partirde 01/04/2024
2669759920	NISELE MARIA VIVIURKA MARIANO	3	SC02	CURITIBA	VICTOR DO AMARAL, C E PROF-EF M PROFIS	PRATICAS EXPERIMENTAIS	1	R0063824-07/02/2024 a partirde 01/04/2024
2669759920	NISELE MARIA VIVIURKA MARIANO	3	SC02	CURITIBA	VICTOR DO AMARAL, C E PROF-EF M PROFIS	PRATICAS EXPERIMENTAIS	1	R0063824-07/02/2024 a partirde 01/04/2024

91080673920	NIVALDO RODRIGUES DOS SANTOS	90	SC02	PINHAIS	HUMBERTO A CASTELO BRANCO,C E-EF M PROFI	GEOGRAFIA	2	R0122324-04/03/2024 a partirde 26/02/2024
91080673920	NIVALDO RODRIGUES DOS SANTOS	90	SC02	PINHAIS	HUMBERTO A CASTELO BRANCO,C E-EF M PROFI	GEOGRAFIA	3	R0122324-04/03/2024 a partirde 26/02/2024
91080673920	NIVALDO RODRIGUES DOS SANTOS	90	SC02	PINHAIS	HUMBERTO A CASTELO BRANCO,C E-EF M PROFI	GEOGRAFIA	2	R0122324-04/03/2024 a partirde 26/02/2024
91080673920	NIVALDO RODRIGUES DOS SANTOS	90	SC02	PINHAIS	HUMBERTO A CASTELO BRANCO,C E-EF M PROFI	GEOGRAFIA	2	R0122324-04/03/2024 a partirde 26/02/2024
91080673920	NIVALDO RODRIGUES DOS SANTOS	90	SC02	PINHAIS	HUMBERTO A CASTELO BRANCO,C E-EF M PROFI	GEOGRAFIA	2	R0122324-04/03/2024 a partirde 26/02/2024
91080673920	NIVALDO RODRIGUES DOS SANTOS	90	SC02	PINHAIS	HUMBERTO A CASTELO BRANCO,C E-EF M PROFI	GEOGRAFIA	2	R0122324-04/03/2024 a partirde 26/02/2024
91080673920	NIVALDO RODRIGUES DOS SANTOS	90	SC02	PINHAIS	HUMBERTO A CASTELO BRANCO,C E-EF M PROFI	GEOGRAFIA	2	R0122324-04/03/2024 a partirde 26/02/2024
83419241968	NIVIO KIVIATKOSKI DE PAULA	1	SC02	CAMPINA GRANDE DO SUL	TIMBU VELHO, C E-EF M PROFIS	GEOGRAFIA I	6	R0191224-02/04/2024 a partirde 08/03/2024
39325512068	NORIMAR PEDRO GATTO	21	SC02	TOLEDO	DARIO VELLOZO, C E-EF M PROFIS	BIOLOGIA	1	R0063824-07/02/2024 a partirde 08/04/2024
81598165968	ODAIR BARZAGUI DA ROCHA	3	SC02	TERRA ROXA	ARTHUR C E SILVA, C E PRES-EF M	FISICA III	1	R0063824-07/02/2024 a partirde 01/02/2024
81598165968	ODAIR BARZAGUI DA ROCHA	3	SC02	TERRA ROXA	ARTHUR C E SILVA, C E PRES-EF M	FISICA II	2	R0191224-08/04/2024 a partirde 26/02/2024
869108921	ODAIR PEREIRA DOS SANTOS	4	SC02	APUCARANA	GODOMA B DE OLIVEIRA C E C PROF-EF M	PROJETO DE VIDA	1	R0063824-07/02/2024 a partirde 01/04/2024
869108921	ODAIR PEREIRA DOS SANTOS	4	SC02	APUCARANA	GODOMA B DE OLIVEIRA C E C PROF-EF M	PROJETO DE VIDA	1	R0063824-07/02/2024 a partirde 01/04/2024
869108921	ODAIR PEREIRA DOS SANTOS	4	SC02	APUCARANA	GODOMA B DE OLIVEIRA C E C PROF-EF M	EDUCACAO FISICA	1	R0063824-07/02/2024 a partirde 01/04/2024
869108921	ODAIR PEREIRA DOS SANTOS	4	SC02	APUCARANA	GODOMA B DE OLIVEIRA C E C PROF-EF M	EDUCACAO FISICA	2	R0063824-07/02/2024 a partirde 01/04/2024
869108921	ODAIR PEREIRA DOS SANTOS	4	SC02	APUCARANA	GODOMA B DE OLIVEIRA C E C PROF-EF M	EDUCACAO FISICA	2	R0063824-07/02/2024 a partirde 01/04/2024
869108921	ODAIR PEREIRA DOS SANTOS	4	SC02	APUCARANA	GODOMA B DE OLIVEIRA C E C PROF-EF M	EDUCACAO FISICA	2	R0063824-07/02/2024 a partirde 01/04/2024
869108921	ODAIR PEREIRA DOS SANTOS	4	SC02	ARAPONGAS	REGINA C A DOS S DOMIT, C E PROF-EF M	EDUCACAO FISICA	2	R0063824-07/02/2024 a partirde 01/04/2024
869108921	ODAIR PEREIRA DOS SANTOS	4	SC02	ARAPONGAS	REGINA C A DOS S DOMIT, C E PROF-EF M	EDUCACAO FISICA	2	R0063824-07/02/2024 a partirde 01/04/2024
869108921	ODAIR PEREIRA DOS SANTOS	4	SC02	ARAPONGAS	REGINA C A DOS S DOMIT, C E PROF-EF M	EDUCACAO FISICA	2	R0063824-07/02/2024 a partirde 01/04/2024
89410564972	ODELIO PIRES DE LIMA	90	SC02	QUEDAS DO IGUACU	ALTO ALEGRE, C E C- EF M	GEOGRAFIA	1	R0191224-02/04/2024 a partirde 05/04/2024
89410564972	ODELIO PIRES DE LIMA	90	SC02	QUEDAS DO IGUACU	ALTO ALEGRE, C E C- EF M	COMPLEMENTACAO	1	R0191224-02/04/2024 a partirde 07/03/2024
74112627904	ODETE PEREIRA	1	SC02	GUARAPUAVA	PEDRO CARLI, C E PROF-EF M PROFIS	ENSINO RELIGIOSO	1	R0063824-07/02/2024 a partirde 11/03/2024
74112627904	ODETE PEREIRA	1	SC02	GUARAPUAVA	PEDRO CARLI, C E PROF-EF M PROFIS	ENSINO RELIGIOSO	1	R0063824-07/02/2024 a partirde 11/03/2024
74112627904	ODETE PEREIRA	1	SC02	GUARAPUAVA	PEDRO CARLI, C E PROF-EF M PROFIS	ENSINO RELIGIOSO	1	R0063824-07/02/2024 a partirde 11/03/2024
2427297976	ODETE TERESINHA HARTMANN KUNZ	1	SC02	MISSAL	EDUARDO MICHELIS, C E PE-EF M N PROFIS	CIENCIAS	1	R0063824-07/02/2024 a partirde 08/04/2024

Diário Oficial Certificado Digitalmente
O Departamento de Imprensa Oficial do Estado do Paraná, da garantia de autenticidade deste documento, desde que visualizado através do site http://www.imprensaoficial.pr.gov.br

64105172972	OLGA PEREZ STEFANIU	3	SC02	CORNELIO PROCOPIO	CRISTO REI, C E-NORMAL PROFIS	PSICOMOTRICIDADE	2	R0063824-07/02/2024 a partirde 14/03/2024
64105172972	OLGA PEREZ STEFANIU	3	SC02	CORNELIO PROCOPIO	CRISTO REI, C E-NORMAL PROFIS	PSICOMOTRICIDADE	2	R0063824-07/02/2024 a partirde 14/03/2024
64105172972	OLGA PEREZ STEFANIU	3	SC02	CORNELIO PROCOPIO	CRISTO REI, C E-NORMAL PROFIS	MET ENS DE ARTE	2	R0063824-07/02/2024 a partirde 14/03/2024
64105172972	OLGA PEREZ STEFANIU	3	SC02	CORNELIO PROCOPIO	CRISTO REI, C E-NORMAL PROFIS	PRATICA DE FORMACAO (EST SUP)	8	R0063824-07/02/2024 a partirde 14/03/2024
2002327971	OLIVIA MARIA DA SILVA MATOS LENZI	11	SC02	QUERENCIA DO NORTE	CASTRO ALVES, C E-EF M	EDUCACAO FINANCEIRA	2	R0063824-07/02/2024 a partirde 11/03/2024
62479261972	OMAR MIKHAEL NAKKA	1	SC02	WENCESLAU BRAZ	MIGUEL NASSIF MALUF, C E C-M-EF M	ENSINO RELIGIOSO	1	R0063824-07/02/2024 a partirde 11/03/2024
62479261972	OMAR MIKHAEL NAKKA	1	SC02	WENCESLAU BRAZ	MIGUEL NASSIF MALUF, C E C-M-EF M	HISTORIA	3	R0063824-07/02/2024 a partirde 11/03/2024
62479261972	OMAR MIKHAEL NAKKA	1	SC02	WENCESLAU BRAZ	MIGUEL NASSIF MALUF, C E C-M-EF M	HISTORIA	3	R0063824-07/02/2024 a partirde 11/03/2024
62479261972	OMAR MIKHAEL NAKKA	1	SC02	WENCESLAU BRAZ	MIGUEL NASSIF MALUF, C E C-M-EF M	HISTORIA	2	R0063824-07/02/2024 a partirde 11/03/2024
62479261972	OMAR MIKHAEL NAKKA	1	SC02	WENCESLAU BRAZ	MIGUEL NASSIF MALUF, C E C-M-EF M	HISTORIA	3	R0063824-07/02/2024 a partirde 11/03/2024
62479261972	OMAR MIKHAEL NAKKA	1	SC02	WENCESLAU BRAZ	MIGUEL NASSIF MALUF, C E C-M-EF M	HISTORIA	3	R0063824-07/02/2024 a partirde 11/03/2024
49272900	ORESTES KAWA	1	SC02	ARAUCARIA	CEEBJA ARAUCARIA-EF M	FISICA	1	R0063824-07/02/2024 a partirde 01/04/2024
69678219972	ORIOSVALDO NOGUEIRA DE GODOI	1	SC02	GUARAPUAVA	FRANCISCO C MARTINS, C E-M P	NEGOCIACAO E VENDAS	2	R0122324-04/03/2024 a partirde 18/03/2024
82928002987	ORLANDO DE OLIVEIRA	1	SC02	RAMILANDIA	ALBERTO SANTOS DUMONT, C E C-EF M	CIENCIAS	1	R0191224-02/04/2024 a partirde 21/03/2024
3179236922	OSNI OSMAR RENKEN FILHO	1	SC02	TIJUCAS DO SUL	FRANCISCO M DE L CAMARGO,C E C PROF-EF M	MATEMATICA	1	R0122324-04/03/2024 a partirde 22/02/2024
3179236922	OSNI OSMAR RENKEN FILHO	1	SC02	TIJUCAS DO SUL	FRANCISCO M DE L CAMARGO,C E C PROF-EF M	MATEMATICA	1	R0191224-02/04/2024 a partirde 08/04/2024
3179236922	OSNI OSMAR RENKEN FILHO	1	SC02	TIJUCAS DO SUL	FRANCISCO M DE L CAMARGO,C E C PROF-EF M	MATEMATICA	1	R0191224-08/04/2024 a partirde 01/04/2024
84771720800	OSVALDO CONTINI FILHO	1	SC02	SANTO ANTONIO DA PLATINA	RIO BRANCO, C E-EF M N PROFIS	MATEMATICA	1	R0191224-02/04/2024 a partirde 18/03/2024
84771720800	OSVALDO CONTINI FILHO	1	SC02	SANTO ANTONIO DA PLATINA	RIO BRANCO, C E-EF M N PROFIS	MATEMATICA	1	R0191224-02/04/2024 a partirde 18/03/2024
84771720800	OSVALDO CONTINI FILHO	1	SC02	SANTO ANTONIO DA PLATINA	RIO BRANCO, C E-EF M N PROFIS	MATEMATICA	1	R0063824-07/02/2024 a partirde 18/03/2024
19008333953	OSVALDO PAES DE BRITO	1	SC02	LONDRINA	MARIA J B AGUILERA, C E PROFA-EF M PROF	LOGISTICA	3	R0063824-07/02/2024 a partirde 11/03/2024
19008333953	OSVALDO PAES DE BRITO	1	SC02	LONDRINA	MARIA J B AGUILERA, C E PROFA-EF M PROF	RECURSOS HUMANOS	3	R0063824-07/02/2024 a partirde 11/03/2024
19008333953	OSVALDO PAES DE BRITO	1	SC02	LONDRINA	MARIA J B AGUILERA, C E PROFA-EF M PROF	EDUCACAO FINANCEIRA	1	R0063824-07/02/2024 a partirde 11/03/2024
19008333953	OSVALDO PAES DE BRITO	1	SC02	LONDRINA	MARIA J B AGUILERA, C E PROFA-EF M PROF	EDUCACAO FINANCEIRA	1	R0063824-07/02/2024 a partirde 11/03/2024
19008333953	OSVALDO PAES DE BRITO	1	SC02	LONDRINA	CENTRO EST EDU PROF P MARIA R CASTALDI	MARKETING	2	R0063824-07/02/2024 a partirde 11/03/2024
19008333953	OSVALDO PAES DE BRITO	1	SC02	LONDRINA	CENTRO EST EDU PROF P MARIA R CASTALDI	RECURSOS HUMANOS	2	R0063824-07/02/2024 a partirde 11/03/2024

19008333953	OSVALDO PAES DE BRITO	1	SC02	LONDRINA	CENTRO EST EDU PROF P MARIA R CASTALDI	TEORIA GERAL DA ADMINISTRACA	3	R0063824-07/02/2024 a partirde 11/03/2024
19008333953	OSVALDO PAES DE BRITO	1	SC02	LONDRINA	CENTRO EST EDU PROF P MARIA R CASTALDI	TEORIA GERAL DA ADMINISTRACA	2	R0063824-07/02/2024 a partirde 11/03/2024
19008333953	OSVALDO PAES DE BRITO	1	SC02	LONDRINA	CENTRO EST EDU PROF P MARIA R CASTALDI	ELABORACAO E ANALISE PROJETOS	2	R0063824-07/02/2024 a partirde 11/03/2024
97587532900	OTAVIANA APARECIDA BASEGGIO	2	SC02	MISSAL	EDUARDO MICHELIS, C E PE-EF M N PROFIS	REDACAO E LEITURA	1	R0063824-07/02/2024 a partirde 08/04/2024
1581573979	OZAIR DA SILVA MOTA	1	SC02	CURITIBA	IARA BERGMANN, C E PROFA-EF M PROFIS	QUIMICA I	3	R0063824-07/02/2024 a partirde 19/03/2024
1581573979	OZAIR DA SILVA MOTA	1	SC02	CURITIBA	IARA BERGMANN, C E PROFA-EF M PROFIS	QUIMICA	2	R0063824-07/02/2024 a partirde 19/03/2024
1581573979	OZAIR DA SILVA MOTA	1	SC02	CURITIBA	IARA BERGMANN, C E PROFA-EF M PROFIS	QUIMICA	2	R0063824-07/02/2024 a partirde 19/03/2024
1581573979	OZAIR DA SILVA MOTA	1	SC02	CURITIBA	IARA BERGMANN, C E PROFA-EF M PROFIS	QUIMICA	2	R0063824-07/02/2024 a partirde 19/03/2024
1581573979	OZAIR DA SILVA MOTA	1	SC02	CURITIBA	IARA BERGMANN, C E PROFA-EF M PROFIS	QUIMICA	2	R0063824-07/02/2024 a partirde 19/03/2024
1581573979	OZAIR DA SILVA MOTA	1	SC02	CURITIBA	IARA BERGMANN, C E PROFA-EF M PROFIS	QUIMICA	2	R0063824-07/02/2024 a partirde 19/03/2024
1581573979	OZAIR DA SILVA MOTA	1	SC02	CURITIBA	IARA BERGMANN, C E PROFA-EF M PROFIS	QUIMICA	2	R0063824-07/02/2024 a partirde 19/03/2024
2714807933	PABLO ANTUNIS FERNANDES	91	SC02	ARAUCARIA	MARILZE DA LUZ BRAND, C E PROFA-EF M P	FISICA	2	R0191224-02/04/2024 a partirde 11/03/2024
2714807933	PABLO ANTUNIS FERNANDES	91	SC02	ARAUCARIA	MARILZE DA LUZ BRAND, C E PROFA-EF M P	FISICA	2	R0191224-02/04/2024 a partirde 11/03/2024
2714807933	PABLO ANTUNIS FERNANDES	91	SC02	ARAUCARIA	MARILZE DA LUZ BRAND, C E PROFA-EF M P	FISICA	2	R0191224-02/04/2024 a partirde 11/03/2024
2714807933	PABLO ANTUNIS FERNANDES	91	SC02	ARAUCARIA	FAZENDA VELHA, C E-EF M	MATEMATICA I	3	R0063824-07/02/2024 a partirde 11/03/2024
2714807933	PABLO ANTUNIS FERNANDES	91	SC02	ARAUCARIA	FAZENDA VELHA, C E-EF M	MATEMATICA III	2	R0063824-07/02/2024 a partirde 11/03/2024
2714807933	PABLO ANTUNIS FERNANDES	91	SC02	ARAUCARIA	FAZENDA VELHA, C E-EF M	MATEMATICA III	2	R0063824-07/02/2024 a partirde 11/03/2024
2714807933	PABLO ANTUNIS FERNANDES	91	SC02	ARAUCARIA	FAZENDA VELHA, C E-EF M	MATEMATICA III	2	R0063824-07/02/2024 a partirde 11/03/2024
2714807933	PABLO ANTUNIS FERNANDES	91	SC02	ARAUCARIA	FAZENDA VELHA, C E-EF M	MATEMATICA II	2	R0063824-07/02/2024 a partirde 01/03/2024
2714807933	PABLO ANTUNIS FERNANDES	91	SC02	ARAUCARIA	FAZENDA VELHA, C E-EF M	MATEMATICA II	2	R0063824-07/02/2024 a partirde 01/03/2024
2714807933	PABLO ANTUNIS FERNANDES	91	SC02	ARAUCARIA	FAZENDA VELHA, C E-EF M	MATEMATICA II	2	R0063824-07/02/2024 a partirde 01/03/2024
5901342992	PABLO AUGUSTO INACIO ALMEIDA	3	SC02	CURITIBA	PAULO LEMINSKI, C E-EF M N PROFIS	LINGUA INGLESA	1	R0063824-07/02/2024 a partirde 01/02/2024
30600379817	PABLO RIBAS BIGLIA	2	SC02	CURITIBA	GUAIRA, C E-EF M	LINGUA PORTUGUESA	2	R0063824-07/02/2024 a partirde 07/03/2024
8466445927	PAMELA CRISTINA TEPPER MULLER	1	SC02	ENTRE RIOS DO OESTE	ILDO JOSE FRITZEN, C E PROF-EF M	COMPONENTE CURRIC ELETIVO I	2	R0063824-07/02/2024 a partirde 10/04/2024
3840238943	PAMERA FRANCIELI CORREA PEREIRA	57	SC02	NOVA SANTA ROSA	GASPAR DUTRA, C E MAL-EF M PROFIS	REDACAO E LEITURA	2	R0063824-07/02/2024 a partirde 18/03/2024
5589459966	PAOLA SUSSAI LUZ CEZARE	1	SC02	LONDRINA	INST ED E DE LONDRINA-EF M N PROFIS	BIOLOGIA II	3	R0063824-07/02/2024 a partirde 03/04/2024

Diário Oficial Certificado Digitalmente
O Departamento de Imprensa Oficial do Estado do Paraná, da garantia de autenticidade deste documento, desde que visualizado através do site http://www.imprensaoficial.pr.gov.br

5589459966	PAOLA SUSSAI LUZ CEZARE	1	SC02	LONDRINA	INST ED E DE LONDRINA-EF M N PROFIS	BIOLOGIA I	2	R0063824-07/02/2024 a partirde 03/04/2024
5589459966	PAOLA SUSSAI LUZ CEZARE	1	SC02	LONDRINA	INST ED E DE LONDRINA-EF M N PROFIS	PRATICAS EXPERIMENTAIS	1	R0063824-07/02/2024 a partirde 03/04/2024
5589459966	PAOLA SUSSAI LUZ CEZARE	1	SC02	LONDRINA	INST ED E DE LONDRINA-EF M N PROFIS	PRATICAS EXPERIMENTAIS	1	R0063824-07/02/2024 a partirde 03/04/2024
5589459966	PAOLA SUSSAI LUZ CEZARE	1	SC02	LONDRINA	INST ED E DE LONDRINA-EF M N PROFIS	PRATICAS EXPERIMENTAIS	1	R0063824-07/02/2024 a partirde 03/04/2024
5589459966	PAOLA SUSSAI LUZ CEZARE	1	SC02	LONDRINA	INST ED E DE LONDRINA-EF M N PROFIS	PRATICAS EXPERIMENTAIS	1	R0063824-07/02/2024 a partirde 03/04/2024
5589459966	PAOLA SUSSAI LUZ CEZARE	1	SC02	LONDRINA	INST ED E DE LONDRINA-EF M N PROFIS	PRATICAS EXPERIMENTAIS	2	R0063824-07/02/2024 a partirde 03/04/2024
5589459966	PAOLA SUSSAI LUZ CEZARE	1	SC02	LONDRINA	INST ED E DE LONDRINA-EF M N PROFIS	PRATICAS EXPERIMENTAIS	1	R0063824-07/02/2024 a partirde 03/04/2024
5589459966	PAOLA SUSSAI LUZ CEZARE	1	SC02	LONDRINA	INST ED E DE LONDRINA-EF M N PROFIS	PRATICAS EXPERIMENTAIS	1	R0063824-07/02/2024 a partirde 03/04/2024
5589459966	PAOLA SUSSAI LUZ CEZARE	1	SC02	LONDRINA	INST ED E DE LONDRINA-EF M N PROFIS	PRATICAS EXPERIMENTAIS	2	R0063824-07/02/2024 a partirde 03/04/2024
77971663900	PASCOAL TERUYIRO SATO	1	SC02	LOANDA	PARANA, C E-EF M PROFIS	ANALISE E PROJETO DE SISTEMAS	3	R0063824-07/02/2024 a partirde 26/02/2024
77971663900	PASCOAL TERUYIRO SATO	1	SC02	LOANDA	PARANA, C E-EF M PROFIS	ROBOTICA EDUCACIONAL	2	R0063824-07/02/2024 a partirde 26/02/2024
77971663900	PASCOAL TERUYIRO SATO	1	SC02	LOANDA	PARANA, C E-EF M PROFIS	ROBOTICA EDUCACIONAL	2	R0191224-02/04/2024 a partirde 18/03/2024
77971663900	PASCOAL TERUYIRO SATO	1	SC02	LOANDA	PARANA, C E-EF M PROFIS	ROBOTICA PRIMEIROS PASSOS	2	R0191224-02/04/2024 a partirde 18/03/2024
77971663900	PASCOAL TERUYIRO SATO	1	SC02	LOANDA	PARANA, C E-EF M PROFIS	ROBOTICA PRIMEIROS PASSOS	2	R0063824-07/02/2024 a partirde 26/02/2024
1758602970	PATRICIA ACIOLI CARVALHO	1	SC02	CURITIBA	PARANA, C E DO-EF M PROFIS	BIOLOGIA	1	R0063824-07/02/2024 a partirde 08/04/2024
89992431920	PATRICIA ANDREA RAZENTE IAMAMOTO	1	SC02	NOVA ESPERANCA	COSTA MONTEIRO, C E-EF M	EDUCACAO FINANCEIRA	1	R0063824-07/02/2024 a partirde 08/04/2024
1853174998	PATRICIA BAPTISTA GUERINO	92	SC02	CURITIBA	EMILIO DE MENEZES, C E-EF M PROFIS	PENSAMENTO COMPUTACIONAL	2	R0063824-07/02/2024 a partirde 18/03/2024
3680027990	PATRICIA BRANDAO RODRIGUES DA SILVA POSSAGNOLI	1	SC02	BANDEIRANTES	CENTRO EST EDUC PROFIS OZORIO G NOGUEIRA	EDUCACAO FISICA	1	R0063824-07/02/2024 a partirde 19/03/2024
91775787915	PATRICIA COSTA BALAN	1	SC02	CURITIBA	JOAO WISLINSKI, C E C-M PE-EF M N	LINGUA INGLESA	2	R0063824-07/02/2024 a partirde 18/03/2024
2094806707	PATRICIA DE AZEVEDO SANT ANA	2	SC02	CURITIBA	PARANA, C E DO-EF M PROFIS	LINGUA INGLESA	1	R0191224-02/04/2024 a partirde 07/07/2024
2761643933	PATRICIA DE BONA MATTOS	1	SC02	CURITIBA	CEEBJA DR FRANCISCO RIB AZEV MACEDO-EF M	LINGUA PORTUGUESA II	1	R0122324-04/03/2024 a partirde 14/03/2024
95954090904	PATRICIA DO ROCIO CONCEICAO	2	SC02	PARANAGUA	CARMEN COSTA ADRIANO, C E PROF-EF M	MATEMATICA	5	R0063824-07/02/2024 a partirde 05/04/2024
2078484911	PATRICIA DOS SANTOS	96	SC02	QUEDAS DO IGUACU	CHICO MENDES, C E C-EI EF M N PROFIS	LINGUAGENS	5	R0063824-07/02/2024 a partirde 01/04/2024
2078484911	PATRICIA DOS SANTOS	96	SC02	QUEDAS DO IGUACU	VILA JOHN KENNEDY, C E C-M DA-EF M	LINGUA PORTUGUESA	1	R0063824-07/02/2024 a partirde 01/04/2024
2078484911	PATRICIA DOS SANTOS	96	SC02	QUEDAS DO IGUACU	OLGA BENARIO PRESTES, C E C-EF M	LINGUA PORTUGUESA I	2	R0063824-07/02/2024 a partirde 01/04/2024
2078484911	PATRICIA DOS SANTOS	96	SC02	QUEDAS DO IGUACU	OLGA BENARIO PRESTES, C E C-EF M	PROJETO DE VIDA	1	R0063824-07/02/2024 a partirde 01/04/2024

2078484911	PATRICIA DOS SANTOS	96	SC02	QUEDAS DO IGUACU	CHICO MENDES, C E C-EI EF M N PROFIS	LINGUA PORTUGUESA	3	R0063824-07/02/2024 a partirde 01/04/2024
2078484911	PATRICIA DOS SANTOS	96	SC02	QUEDAS DO IGUACU	CHICO MENDES, C E C-EI EF M N PROFIS	LINGUA PORTUGUESA	3	R0063824-07/02/2024 a partirde 01/04/2024
2078484911	PATRICIA DOS SANTOS	96	SC02	QUEDAS DO IGUACU	CHICO MENDES, C E C-EI EF M N PROFIS	LINGUA PORTUGUESA	3	R0191224-02/04/2024 a partirde 01/04/2024
3224662964	PATRICIA GONCALVES	97	SC02	SALGADO FILHO	ANCHIETA, C E PE-EF M	MATEMATICA III	2	R0063824-07/02/2024 a partirde 08/04/2024
3224662964	PATRICIA GONCALVES	97	SC02	SALGADO FILHO	ANCHIETA, C E PE-EF M	ATIV COMP MAIS APREND 1	2	R0063824-07/02/2024 a partirde 08/04/2024
3224662964	PATRICIA GONCALVES	97	SC02	SALGADO FILHO	ANCHIETA, C E PE-EF M	MATEMATICA	3	R0063824-07/02/2024 a partirde 08/04/2024
3224662964	PATRICIA GONCALVES	97	SC02	SALGADO FILHO	ANCHIETA, C E PE-EF M	EDUCACAO FINANCEIRA	2	R0063824-07/02/2024 a partirde 08/04/2024
3224662964	PATRICIA GONCALVES	97	SC02	SALGADO FILHO	ANCHIETA, C E PE-EF M	EDUCACAO FINANCEIRA	2	R0063824-07/02/2024 a partirde 08/04/2024
3224662964	PATRICIA GONCALVES	97	SC02	SALGADO FILHO	ANCHIETA, C E PE-EF M	MATEMATICA I	1	R0063824-07/02/2024 a partirde 08/04/2024
3224662964	PATRICIA GONCALVES	97	SC02	SALGADO FILHO	ANCHIETA, C E PE-EF M	MATEMATICA I	2	R0063824-07/02/2024 a partirde 08/04/2024
3698566940	PATRICIA LOPES GONCALVES MAMUS	94	SC02	IRETAMA	NAPOLEAO B SOBRINHO, C E-EF M	ARTE	1	R0063824-07/02/2024 a partirde 01/02/2024
3698566940	PATRICIA LOPES GONCALVES MAMUS	94	SC02	IRETAMA	NAPOLEAO B SOBRINHO, C E-EF M	ARTE	1	R0191224-02/04/2024 a partirde 01/02/2024
2100858947	PAULA FABIANE MANFRON	1	SC02	CURITIBA	FRANCISCO ZARDO, C E PROF-EF M PROFIS N	EDUCACAO FISICA	2	R0122324-04/03/2024 a partirde 08/04/2024
2100858947	PAULA FABIANE MANFRON	1	SC02	CURITIBA	FRANCISCO ZARDO, C E PROF-EF M PROFIS N	EDUCACAO FISICA	1	R0063824-07/02/2024 a partirde 08/04/2024
2100858947	PAULA FABIANE MANFRON	1	SC02	CURITIBA	FRANCISCO ZARDO, C E PROF-EF M PROFIS N	EDUCACAO FISICA	2	R0122324-04/03/2024 a partirde 08/04/2024
3624656902	PAULA LORENA BLATNER	2	SC02	DOUTOR ULYSSES	TANCREDO DE A NEVES, C E-EF M	DOCENCIA SALA REC MULTF SF	15	R0122324-04/03/2024 a partirde 26/02/2024
4900629979	PAULA MARIELE MENEGUZZO	1	SC02	CURITIBA	PILAR MATURANA, C E-EF M P	GEOGRAFIA	2	R0191224-02/04/2024 a partirde 14/03/2024
4900629979	PAULA MARIELE MENEGUZZO	1	SC02	CURITIBA	PILAR MATURANA, C E-EF M P	GEOGRAFIA	2	R0191224-02/04/2024 a partirde 14/03/2024
4900629979	PAULA MARIELE MENEGUZZO	1	SC02	CURITIBA	PILAR MATURANA, C E-EF M P	GEOGRAFIA	2	R0063824-07/02/2024 a partirde 14/03/2024
4900629979	PAULA MARIELE MENEGUZZO	1	SC02	CURITIBA	PILAR MATURANA, C E-EF M P	GEOGRAFIA	2	R0063824-07/02/2024 a partirde 14/03/2024
4900629979	PAULA MARIELE MENEGUZZO	1	SC02	CURITIBA	PILAR MATURANA, C E-EF M P	GEOGRAFIA	2	R0063824-07/02/2024 a partirde 14/03/2024
4900629979	PAULA MARIELE MENEGUZZO	1	SC02	CURITIBA	PILAR MATURANA, C E-EF M P	GEOGRAFIA	2	R0063824-07/02/2024 a partirde 14/03/2024
4900629979	PAULA MARIELE MENEGUZZO	1	SC02	CURITIBA	PILAR MATURANA, C E-EF M P	GEOGRAFIA	2	R0191224-02/04/2024 a partirde 14/03/2024
4900629979	PAULA MARIELE MENEGUZZO	1	SC02	CURITIBA	PILAR MATURANA, C E-EF M P	GEOGRAFIA	2	R0063824-07/02/2024 a partirde 14/03/2024
4900629979	PAULA MARIELE MENEGUZZO	1	SC02	CURITIBA	PILAR MATURANA, C E-EF M P	GEOGRAFIA	2	R0063824-07/02/2024 a partirde 14/03/2024
4900629979	PAULA MARIELE MENEGUZZO	1	SC02	CURITIBA	PILAR MATURANA, C E-EF M P	GEOGRAFIA	2	R0063824-07/02/2024 a partirde 14/03/2024

Diário Oficial Certificado Digitalmente
O Departamento de Imprensa Oficial do Estado do Paraná, da garantia de autenticidade deste documento, desde que visualizado através do site http://www.imprensaoficial.pr.gov.br

4900629979	PAULA MARIELE MENEGUZZO	1	SC02	CURITIBA	PILAR MATURANA, C E-EF M P	PROJETO DE VIDA	1	R0063824-07/02/2024 a partirde 14/03/2024
4900629979	PAULA MARIELE MENEGUZZO	1	SC02	CURITIBA	PILAR MATURANA, C E-EF M P	PROJETO DE VIDA	1	R0191224-02/04/2024 a partirde 14/03/2024
5402626928	PAULINE HENRIQUE FERNANDES	4	SC02	SAO JOSE DOS PINHAIS	HERBERT DE SOUZA, C E-EF M PROFIS	PENSAMENTO COMPUTACIONAL	2	R0063824-07/02/2024 a partirde 01/04/2024
5402626928	PAULINE HENRIQUE FERNANDES	4	SC02	SAO JOSE DOS PINHAIS	HERBERT DE SOUZA, C E-EF M PROFIS	PENSAMENTO COMPUTACIONAL	2	R0063824-07/02/2024 a partirde 01/04/2024
1862876908	PAULO ALEXANDRE BARBOSA	3	SC02	VITORINO	HENRIQUE VICENZI, C E PE-EF M N PROFIS	AULA ESPEC TREINAM ESPORTIVO	4	R0122324-04/03/2024 a partirde 09/04/2024
3612237900	PAULO ALEXANDRE BRUGGEMAM	2	SC02	CURITIBA	TATUQUARA, C E-EF M	EDUCACAO FISICA	1	R0063824-07/02/2024 a partirde 20/03/2024
74018051972	PAULO CESAR SANTOS CLAZER	2	SC02	CURITIBA	PARANA, C E DO-EF M PROFIS	EDUCACAO FISICA	1	R0063824-07/02/2024 a partirde 08/04/2024
64159965920	PAULO FERNANDO GAVRON	1	SC02	GUARAPUAVA	DULCE MASCHIO, C E PROFA-EF M PROFIS	FISICA	1	R0063824-07/02/2024 a partirde 08/04/2024
4761385901	PAULO HENRIQUE TABORDA	94	SC02	CURITIBA	JOAO BETTEGA, C E-EF M PROFIS N	FISICA	2	R0191224-02/04/2024 a partirde 18/03/2024
4761385901	PAULO HENRIQUE TABORDA	94	SC02	CURITIBA	JOAO BETTEGA, C E-EF M PROFIS N	FISICA	2	R0191224-02/04/2024 a partirde 18/03/2024
4761385901	PAULO HENRIQUE TABORDA	94	SC02	CURITIBA	JOAO BETTEGA, C E-EF M PROFIS N	FISICA	2	R0063824-07/02/2024 a partirde 01/02/2024
4761385901	PAULO HENRIQUE TABORDA	94	SC02	CURITIBA	JOAO BETTEGA, C E-EF M PROFIS N	FISICA	2	R0122324-04/03/2024 a partirde 01/02/2024
4761385901	PAULO HENRIQUE TABORDA	94	SC02	CURITIBA	JOAO BETTEGA, C E-EF M PROFIS N	PENSAMENTO COMPUTACIONAL	2	R0063824-07/02/2024 a partirde 18/03/2024
4761385901	PAULO HENRIQUE TABORDA	94	SC02	CURITIBA	JOAO BETTEGA, C E-EF M PROFIS N	PENSAMENTO COMPUTACIONAL	1	R0063824-07/02/2024 a partirde 18/03/2024
4761385901	PAULO HENRIQUE TABORDA	94	SC02	CURITIBA	JOAO BETTEGA, C E-EF M PROFIS N	PENSAMENTO COMPUTACIONAL	2	R0063824-07/02/2024 a partirde 18/03/2024
4761385901	PAULO HENRIQUE TABORDA	94	SC02	CURITIBA	JOAO BETTEGA, C E-EF M PROFIS N	PROJETO DE VIDA	3	R0063824-07/02/2024 a partirde 18/03/2024
4761385901	PAULO HENRIQUE TABORDA	94	SC02	CURITIBA	JOAO BETTEGA, C E-EF M PROFIS N	PROJETO DE VIDA	3	R0063824-07/02/2024 a partirde 18/03/2024
41293606987	PAULO ROBERTO PERES GUALDA	1	SC02	PAICANDU	IZABEL, C E PRINC-EF M	AULA ESPEC TREINAM ESPORTIVO	4	R0063824-07/02/2024 a partirde 01/02/2024
37129210982	PAULO ROBERTO RIBAS DE OLIVEIRA	2	SC02	PALMAS	CARLOS, C E D-EF M N PROFIS	PROJETO DE VIDA	1	R0063824-07/02/2024 a partirde 01/04/2024
82240736968	PAULO SERGIO DA ROSA	2	SC02	JACAREZINHO	RUI BARBOSA, C E-EF M PROFIS	MATEMATICA INSTRUMENTAL	2	R0063824-07/02/2024 a partirde 08/04/2024
87827883915	PAULO SERGIO MARTINS PEREIRA	2	SC02	APUCARANA	IZIDORO L CERAVOLO,C E PROF-EF M PROFIS	APLICATIVOS INFORMATIZADOS	3	R0122324-04/03/2024 a partirde 12/04/2024
3755260999	PAULO SURA	1	SC02	FAZENDA RIO GRANDE	LIRIA MICHELETO NICHELE, C E-EF M	EDUCACAO FISICA	2	R0063824-07/02/2024 a partirde 01/04/2024
3755260999	PAULO SURA	1	SC02	FAZENDA RIO GRANDE	LIRIA MICHELETO NICHELE, C E-EF M	EDUCACAO FISICA	2	R0122324-04/03/2024 a partirde 01/04/2024
3755260999	PAULO SURA	1	SC02	FAZENDA RIO GRANDE	LIRIA MICHELETO NICHELE, C E-EF M	EDUCACAO FISICA	2	R0063824-07/02/2024 a partirde 01/04/2024
3755260999	PAULO SURA	1	SC02	FAZENDA RIO GRANDE	LIRIA MICHELETO NICHELE, C E-EF M	EDUCACAO FISICA	2	R0122324-04/03/2024 a partirde 01/04/2024
3755260999	PAULO SURA	1	SC02	FAZENDA RIO GRANDE	LIRIA MICHELETO NICHELE, C E-EF M	EDUCACAO FISICA	2	R0063824-07/02/2024 a partirde 01/04/2024

3755260999	PAULO SURA	1	SC02	FAZENDA RIO GRANDE	LIRIA MICHELETO NICHELE, C E-EF M	EDUCACAO FISICA	2	R0063824-07/02/2024 a partirde 01/04/2024
3755260999	PAULO SURA	1	SC02	FAZENDA RIO GRANDE	LIRIA MICHELETO NICHELE, C E-EF M	EDUCACAO FISICA	2	R0063824-07/02/2024 a partirde 01/04/2024
4937226967	PEDRO GUSTAVO ESTIVAL TREVIZAN	91	SC02	CAMPO MAGRO	JARDIM BOA VISTA, C E-EF M	EDUCACAO FINANCEIRA	2	R0063824-07/02/2024 a partirde 05/04/2024
56801637991	PEDRO ROBERTO RIPOLI	1	SC02	MUNHOZ DE MELO	JOSE F SALDANHA, C E ENG-EF M	EDUCACAO FISICA	1	R0063824-07/02/2024 a partirde 08/04/2024
87606046972	PEDRO RODACZYNSKI JUNIOR	99	SC02	ANTONINA	ALTAHIR GONCALVES, C E PROFA-EF M	CIENCIAS	3	R0063824-07/02/2024 a partirde 07/03/2024
87606046972	PEDRO RODACZYNSKI JUNIOR	99	SC02	ANTONINA	ALTAHIR GONCALVES, C E PROFA-EF M	CIENCIAS	2	R0063824-07/02/2024 a partirde 07/03/2024
87606046972	PEDRO RODACZYNSKI JUNIOR	99	SC02	ANTONINA	MARIA ARMINDA, C E PROF-EF M PROFIS	BIOLOGIA	6	R0191224-02/04/2024 a partirde 18/03/2024
87606046972	PEDRO RODACZYNSKI JUNIOR	99	SC02	ANTONINA	MARIA ARMINDA, C E PROF-EF M PROFIS	BIOLOGIA	3	R0191224-02/04/2024 a partirde 18/03/2024
87606046972	PEDRO RODACZYNSKI JUNIOR	99	SC02	ANTONINA	MARIA ARMINDA, C E PROF-EF M PROFIS	BIOLOGIA II	3	R0122324-04/03/2024 a partirde 07/03/2024
87606046972	PEDRO RODACZYNSKI JUNIOR	99	SC02	ANTONINA	MARIA ARMINDA, C E PROF-EF M PROFIS	BIOLOGIA II	3	R0191224-02/04/2024 a partirde 18/03/2024
87606046972	PEDRO RODACZYNSKI JUNIOR	99	SC02	ANTONINA	MARIA ARMINDA, C E PROF-EF M PROFIS	BIOLOGIA II	3	R0191224-02/04/2024 a partirde 18/03/2024
87606046972	PEDRO RODACZYNSKI JUNIOR	99	SC02	ANTONINA	MARIA ARMINDA, C E PROF-EF M PROFIS	CIDADANIA EDUC AMBIENT SUSTENT	4	R0191224-02/04/2024 a partirde 18/03/2024
87606046972	PEDRO RODACZYNSKI JUNIOR	99	SC02	ANTONINA	MARIA ARMINDA, C E PROF-EF M PROFIS	CIENCIAS	2	R0191224-02/04/2024 a partirde 18/03/2024
87606046972	PEDRO RODACZYNSKI JUNIOR	99	SC02	ANTONINA	MARIA ARMINDA, C E PROF-EF M PROFIS	CIENCIAS	2	R0191224-02/04/2024 a partirde 18/03/2024
87606046972	PEDRO RODACZYNSKI JUNIOR	99	SC02	ANTONINA	MARIA ARMINDA, C E PROF-EF M PROFIS	CIENCIAS	2	R0063824-07/02/2024 a partirde 07/03/2024
87606046972	PEDRO RODACZYNSKI JUNIOR	99	SC02	ANTONINA	MARIA ARMINDA, C E PROF-EF M PROFIS	CIENCIAS	2	R0191224-02/04/2024 a partirde 18/03/2024
87606046972	PEDRO RODACZYNSKI JUNIOR	99	SC02	ANTONINA	MARIA ARMINDA, C E PROF-EF M PROFIS	CIENCIAS	3	R0191224-02/04/2024 a partirde 18/03/2024
87606046972	PEDRO RODACZYNSKI JUNIOR	99	SC02	ANTONINA	MARIA ARMINDA, C E PROF-EF M PROFIS	CIENCIAS	3	R0063824-07/02/2024 a partirde 07/03/2024
87606046972	PEDRO RODACZYNSKI JUNIOR	99	SC02	ANTONINA	MARIA ARMINDA, C E PROF-EF M PROFIS	CIENCIAS	2	R0063824-07/02/2024 a partirde 07/03/2024
698986938	PRICILA BASILIO MARCAL LORENCINI	1	SC02	UMUARAMA	TIRADENTES, C E-EF M PROFIS	MATEMATICA	1	R0063824-07/02/2024 a partirde 08/04/2024
698986938	PRICILA BASILIO MARCAL LORENCINI	1	SC02	UMUARAMA	TIRADENTES, C E-EF M PROFIS	EDUCACAO FINANCEIRA	2	R0063824-07/02/2024 a partirde 08/04/2024
4575933937	PRISCILA DE CRISTO BANDEIRA	3	SC02	COLOMBO	BENTO M DA ROCHA NETO, C E-EF M PROFIS	EDUCACAO FISICA II	3	R0122324-04/03/2024 a partirde 06/03/2024
4575933937	PRISCILA DE CRISTO BANDEIRA	3	SC02	COLOMBO	BENTO M DA ROCHA NETO, C E-EF M PROFIS	ENSINO RELIGIOSO	1	R0122324-04/03/2024 a partirde 06/03/2024
29435399886	PRISCILA DE OLIVEIRA MENEGUETTI DOS SANTOS	92	SC02	SARANDI	HELENA KOLODY, C E-EF M P	QUIMICA I	1	R0063824-07/02/2024 a partirde 25/03/2024
29435399886	PRISCILA DE OLIVEIRA MENEGUETTI DOS SANTOS	92	SC02	SARANDI	HELENA KOLODY, C E-EF M P	QUIMICA	2	R0063824-07/02/2024 a partirde 25/03/2024
29435399886	PRISCILA DE OLIVEIRA MENEGUETTI DOS SANTOS	92	SC02	SARANDI	HELENA KOLODY, C E-EF M P	QUIMICA	2	R0063824-07/02/2024 a partirde 25/03/2024

Diário Oficial Certificado Digitalmente
O Departamento de Imprensa Oficial do Estado do Paraná, da garantia de autenticidade deste documento, desde que visualizado através do site http://www.imprensaoficial.pr.gov.br

29435399886	PRISCILA DE OLIVEIRA MENEGUETTI DOS SANTOS	92	SC02	SARANDI	HELENA KOLODY, C E-EF M P	CIENCIAS	2	R0063824-07/02/2024 a partirde 25/03/2024
29435399886	PRISCILA DE OLIVEIRA MENEGUETTI DOS SANTOS	92	SC02	SARANDI	HELENA KOLODY, C E-EF M P	CIENCIAS	2	R0063824-07/02/2024 a partirde 25/03/2024
29435399886	PRISCILA DE OLIVEIRA MENEGUETTI DOS SANTOS	92	SC02	SARANDI	HELENA KOLODY, C E-EF M P	CIENCIAS	2	R0063824-07/02/2024 a partirde 25/03/2024
29435399886	PRISCILA DE OLIVEIRA MENEGUETTI DOS SANTOS	92	SC02	SARANDI	HELENA KOLODY, C E-EF M P	CIENCIAS	2	R0063824-07/02/2024 a partirde 25/03/2024
29435399886	PRISCILA DE OLIVEIRA MENEGUETTI DOS SANTOS	92	SC02	SARANDI	HELENA KOLODY, C E-EF M P	CIENCIAS	2	R0063824-07/02/2024 a partirde 25/03/2024
5061391900	PRISCILA SANTA BARBARA DOS SANTOS FERREIRA	93	SC02	CURITIBA	INEZ VICENTE BOROCZ, C E-EF M PROFIS	LINGUA INGLESA	1	R0191224-02/04/2024 a partirde 01/02/2024
5061391900	PRISCILA SANTA BARBARA DOS SANTOS FERREIRA	93	SC02	CURITIBA	INEZ VICENTE BOROCZ, C E-EF M PROFIS	LINGUA INGLESA	1	R0063824-07/02/2024 a partirde 01/02/2024
5061391900	PRISCILA SANTA BARBARA DOS SANTOS FERREIRA	93	SC02	CURITIBA	INEZ VICENTE BOROCZ, C E-EF M PROFIS	LINGUA INGLESA	1	R0191224-02/04/2024 a partirde 01/02/2024
541779958	PRISCILA SIRIGATE APLEWICZ	1	SC02	PONTA GROSSA	ELZIRA C DE SA, C E PROFA-EF M PROFIS N	CIENCIAS	3	R0063824-07/02/2024 a partirde 18/03/2024
541779958	PRISCILA SIRIGATE APLEWICZ	1	SC02	PONTA GROSSA	ELZIRA C DE SA, C E PROFA-EF M PROFIS N	CIENCIAS	3	R0063824-07/02/2024 a partirde 18/03/2024
541779958	PRISCILA SIRIGATE APLEWICZ	1	SC02	PONTA GROSSA	ELZIRA C DE SA, C E PROFA-EF M PROFIS N	CIENCIAS	3	R0063824-07/02/2024 a partirde 18/03/2024
541779958	PRISCILA SIRIGATE APLEWICZ	1	SC02	PONTA GROSSA	ELZIRA C DE SA, C E PROFA-EF M PROFIS N	CIENCIAS	3	R0063824-07/02/2024 a partirde 18/03/2024
541779958	PRISCILA SIRIGATE APLEWICZ	1	SC02	PONTA GROSSA	ELZIRA C DE SA, C E PROFA-EF M PROFIS N	CIENCIAS	3	R0063824-07/02/2024 a partirde 18/03/2024
2582218952	PRISCILLA CARVALHO JOSE KESSELI	1	SC02	PARANAGUA	ALBERTO GOMES VEIGA, C E-EM PROFIS	INGLES INSTRUMENTAL	1	R0063824-07/02/2024 a partirde 26/03/2024
53272544968	RACHEL TETER HORNUNG	1	SC02	LAPA	ANTONIO LACERDA BRAGA, C E C-EF M PROFIS	EDUCACAO FINANCEIRA	1	R0063824-07/02/2024 a partirde 08/04/2024
7566789945	RAFAEL LUIZ VENANCIO	5	SC02	GUARATUBA	29 DE ABRIL, C E C-M-EF M	ROBOTICA PRIMEIROS PASSOS	2	R0122324-04/03/2024 a partirde 19/03/2024
576663930	RAFAEL ORLANDO DALL AGNOL	11	SC02	SANTO ANTONIO DO SUDOESTE	ANTONIO SCHIEBEL, C E-EF M N	SOCIOLOGIA	2	R0122324-04/03/2024 a partirde 03/04/2024
4559968900	RAFAEL PEREIRA ASSUMPCAO	3	SC02	BELA VISTA DO PARAISO	JAYME CANET, C E-M PROF NORMAL	MENTORIA	1	R0063824-07/02/2024 a partirde 11/03/2024
4559968900	RAFAEL PEREIRA ASSUMPCAO	3	SC02	BELA VISTA DO PARAISO	JAYME CANET, C E-M PROF NORMAL	MENTORIA	1	R0063824-07/02/2024 a partirde 11/03/2024
4559968900	RAFAEL PEREIRA ASSUMPCAO	3	SC02	BELA VISTA DO PARAISO	JAYME CANET, C E-M PROF NORMAL	MENTORIA	1	R0063824-07/02/2024 a partirde 11/03/2024
3737054924	RAFAEL TANUS ARAUJO DOS SANTOS	2	SC02	MORRETES	ROCHA POMBO, C E-EF M N PROFIS	BIOLOGIA	2	R0063824-07/02/2024 a partirde 08/04/2024
3737054924	RAFAEL TANUS ARAUJO DOS SANTOS	2	SC02	MORRETES	ROCHA POMBO, C E-EF M N PROFIS	BIOLOGIA	2	R0063824-07/02/2024 a partirde 08/04/2024
3737054924	RAFAEL TANUS ARAUJO DOS SANTOS	2	SC02	MORRETES	DIONEL CHARELLO, C E VER-EF M	CIENCIAS	2	R0063824-07/02/2024 a partirde 08/04/2024
3737054924	RAFAEL TANUS ARAUJO DOS SANTOS	2	SC02	MORRETES	DIONEL CHARELLO, C E VER-EF M	BIOLOGIA	2	R0063824-07/02/2024 a partirde 08/04/2024
8582806981	RAFAELLE CRISSI	1	SC02	GUARAPUAVA	PALMEIRINHA, C E DO C DE-EF M PROF	ARTE II	2	R0063824-07/02/2024 a partirde 25/03/2024
8582806981	RAFAELLE CRISSI	1	SC02	GUARAPUAVA	PALMEIRINHA, C E DO C DE-EF M PROF	ARTE	2	R0063824-07/02/2024 a partirde 25/03/2024

8582806981	RAFAELLE CRISSI	1	SC02	GUARAPUAVA	PALMEIRINHA, C E DO C DE-EF M PROF	ARTE	1	R0063824-07/02/2024 a partirde 25/03/2024
8582806981	RAFAELLE CRISSI	1	SC02	GUARAPUAVA	PALMEIRINHA, C E DO C DE-EF M PROF	ARTE	1	R0063824-07/02/2024 a partirde 25/03/2024
5564372921	RAPHAEL ALMEIDA DAL PAI	3	SC02	CANTAGALO	ELENIR LINKE, C E PROF-EF M	HISTORIA	2	R0063824-07/02/2024 a partirde 10/04/2024
5564372921	RAPHAEL ALMEIDA DAL PAI	3	SC02	CANTAGALO	ELENIR LINKE, C E PROF-EF M	HISTORIA	3	R0063824-07/02/2024 a partirde 10/04/2024
5564372921	RAPHAEL ALMEIDA DAL PAI	3	SC02	CANTAGALO	ELENIR LINKE, C E PROF-EF M	HISTORIA	2	R0063824-07/02/2024 a partirde 10/04/2024
5564372921	RAPHAEL ALMEIDA DAL PAI	3	SC02	CANTAGALO	ELENIR LINKE, C E PROF-EF M	HISTORIA	3	R0063824-07/02/2024 a partirde 10/04/2024
5564372921	RAPHAEL ALMEIDA DAL PAI	3	SC02	CANTAGALO	ELENIR LINKE, C E PROF-EF M	HISTORIA	3	R0063824-07/02/2024 a partirde 10/04/2024
5564372921	RAPHAEL ALMEIDA DAL PAI	3	SC02	CANTAGALO	ELENIR LINKE, C E PROF-EF M	COMPONENTE CURRICULAR ELETIVO	2	R0063824-07/02/2024 a partirde 10/04/2024
386129924	RAQUEL SOARES	1	SC02	CAMPO MOURAO	NOVO HORIZONTE, C E-EF M	DOCENCIA ATEND EDUC ESP-INTEG	15	R0063824-07/02/2024 a partirde 01/02/2024
88201708920	REGIANA MASSUCHETTO	1	SC02	CURITIBA	NEWTON F DA COSTA, C E-EF M PROFIS	COMPONENTE CURRIC ELETIVO I	2	R0063824-07/02/2024 a partirde 01/03/2024
88201708920	REGIANA MASSUCHETTO	1	SC02	CURITIBA	NEWTON F DA COSTA, C E-EF M PROFIS	PROJETO DE VIDA I	3	R0063824-07/02/2024 a partirde 01/03/2024
88201708920	REGIANA MASSUCHETTO	1	SC02	CURITIBA	NEWTON F DA COSTA, C E-EF M PROFIS	PROJETO DE VIDA I	3	R0063824-07/02/2024 a partirde 01/03/2024
88201708920	REGIANA MASSUCHETTO	1	SC02	CURITIBA	NEWTON F DA COSTA, C E-EF M PROFIS	EDUCACAO FISICA	1	R0063824-07/02/2024 a partirde 01/03/2024
4739121980	REGIANE APARECIDA BENEVENUTO DE SOUZA CARVALHO	1	SC02	RIBEIRAO DO PINHAL	HERMINIA LUPION, C E-EF M N PROF	MET ENS MATEMATICA	2	R0063824-07/02/2024 a partirde 07/03/2024
3224766905	REGIANE APARECIDA DA CRUZ E SOUZA	1	SC02	UBIRATA	QUINTINO BOCAIUVA, C E-EF M	DOCENCIA ATEND EDUC ESP-INTEG	15	R0122324-04/03/2024 a partirde 18/03/2024
502889977	REGIANE APARECIDA REICHEMBACK STANG	3	SC02	DOIS VIZINHOS	CEEBJA DE DOIS VIZINHOS-EF M	PROJETO DE VIDA	1	R0063824-07/02/2024 a partirde 18/03/2024
502889977	REGIANE APARECIDA REICHEMBACK STANG	3	SC02	DOIS VIZINHOS	CEEBJA DE DOIS VIZINHOS-EF M	GEOGRAFIA II	2	R0063824-07/02/2024 a partirde 18/03/2024
84877634991	REGIANE SLOMSKI	99	SC02	PINHAIS	SEMIRAMIS DE B BRAGA, C E C-M-EF M PROFI	FISICA I	2	R0063824-07/02/2024 a partirde 26/02/2024
84877634991	REGIANE SLOMSKI	99	SC02	PINHAIS	SEMIRAMIS DE B BRAGA, C E C-M-EF M PROFI	MATEMATICA	2	R0063824-07/02/2024 a partirde 26/02/2024
84877634991	REGIANE SLOMSKI	99	SC02	PINHAIS	SEMIRAMIS DE B BRAGA, C E C-M-EF M PROFI	FISICA III	2	R0063824-07/02/2024 a partirde 26/02/2024
84877634991	REGIANE SLOMSKI	99	SC02	PINHAIS	SEMIRAMIS DE B BRAGA, C E C-M-EF M PROFI	LOGISTICA	3	R0122324-04/03/2024 a partirde 06/03/2024
84877634991	REGIANE SLOMSKI	99	SC02	PINHAIS	SEMIRAMIS DE B BRAGA, C E C-M-EF M PROFI	PENSAMENTO COMPUTACIONAL	2	R0063824-07/02/2024 a partirde 26/02/2024
84877634991	REGIANE SLOMSKI	99	SC02	PINHAIS	SEMIRAMIS DE B BRAGA, C E C-M-EF M PROFI	PENSAMENTO COMPUTACIONAL	2	R0063824-07/02/2024 a partirde 26/02/2024
2033316998	REGIANE WOISKI RIBEIRO	1	SC02	FERNANDES PINHEIRO	GETULIO VARGAS, C E-EF M	EMPREENDEDORISMO I	2	R0063824-07/02/2024 a partirde 01/04/2024
2033316998	REGIANE WOISKI RIBEIRO	1	SC02	FERNANDES PINHEIRO	GETULIO VARGAS, C E-EF M	EMPREENDEDORISMO I	2	R0063824-07/02/2024 a partirde 01/04/2024
84976071987	REGINA APARECIDA SACOMAN	1	SC02	MEDIANEIRA	TANCREDO NEVES, C E C-M-EF M PROFIS	EDUCACAO FISICA	1	R0063824-07/02/2024 a partirde 19/03/2024

Diário Oficial Certificado Digitalmente
O Departamento de Imprensa Oficial do Estado do Paraná, da garantia de autenticidade deste documento, desde que visualizado através do site http://www.imprensaoficial.pr.gov.br

84976071987	REGINA APARECIDA SACOMAN	1	SC02	MEDIANEIRA	TANCREDO NEVES, C E C-M-EF M PROFIS	CIDADANIA E CIVISMO	1	R0063824-07/02/2024 a partirde 19/03/2024
84976071987	REGINA APARECIDA SACOMAN	1	SC02	MEDIANEIRA	TANCREDO NEVES, C E C-M-EF M PROFIS	CIDADANIA E CIVISMO	1	R0063824-07/02/2024 a partirde 19/03/2024
84976071987	REGINA APARECIDA SACOMAN	1	SC02	MEDIANEIRA	TANCREDO NEVES, C E C-M-EF M PROFIS	CIDADANIA E CIVISMO	1	R0063824-07/02/2024 a partirde 19/03/2024
84976071987	REGINA APARECIDA SACOMAN	1	SC02	MEDIANEIRA	TANCREDO NEVES, C E C-M-EF M PROFIS	CIDADANIA E CIVISMO	1	R0063824-07/02/2024 a partirde 19/03/2024
84976071987	REGINA APARECIDA SACOMAN	1	SC02	MEDIANEIRA	TANCREDO NEVES, C E C-M-EF M PROFIS	CIDADANIA E CIVISMO	1	R0063824-07/02/2024 a partirde 19/03/2024
84976071987	REGINA APARECIDA SACOMAN	1	SC02	MEDIANEIRA	TANCREDO NEVES, C E C-M-EF M PROFIS	CIDADANIA E CIVISMO	1	R0063824-07/02/2024 a partirde 19/03/2024
84976071987	REGINA APARECIDA SACOMAN	1	SC02	MEDIANEIRA	TANCREDO NEVES, C E C-M-EF M PROFIS	CIDADANIA E CIVISMO	1	R0063824-07/02/2024 a partirde 19/03/2024
84976071987	REGINA APARECIDA SACOMAN	1	SC02	MEDIANEIRA	TANCREDO NEVES, C E C-M-EF M PROFIS	CIDADANIA E CIVISMO	1	R0063824-07/02/2024 a partirde 19/03/2024
98947087904	REGINA DE FATIMA KUHNEN	1	SC02	TELEMACO BORBA	WOLFF KLABIN, C E-EF M N PROFIS	EDUCACAO FINANCEIRA	2	R0063824-07/02/2024 a partirde 15/04/2024
3045726917	REGINA MARTINS MOREIRA BAUMANN	3	SC02	CRUZMALTINA	GUALTER FARIAS NEGRAO, C E C PE-E F M	COMPONENTE CURRICULAR ELETIVO	2	R0063824-07/02/2024 a partirde 25/03/2024
2317995946	REGINA SCHERREIER	1	SC02	ARAUCARIA	HELENA WYSOCKI, C E PROFA-EF M PROFIS	HISTORIA	1	R0063824-07/02/2024 a partirde 18/03/2024
4780638909	REGINALDO ANTONIO LADIKA	90	SC02	PRUDENTOPOLIS	CRISTOFORO MYSKIV, C E PE-EF M	GEOGRAFIA I	3	R0063824-07/02/2024 a partirde 02/04/2024
3171327929	REGINALDO BONIFACIO MARQUES	98	SC02	GUAIRA	MENDES GONCALVES, C E-EF M PROF	LINGUA INGLESA	1	R0191224-02/04/2024 a partirde 01/02/2024
27911487871	REGINALDO FERMINO DE PAULA	93	SC02	PARANAGUA	CIDALIA REBELLO GOMES, C E-EF M	ARTE	1	R0191224-02/04/2024 a partirde 26/03/2024
27911487871	REGINALDO FERMINO DE PAULA	93	SC02	PARANAGUA	CIDALIA REBELLO GOMES, C E-EF M	ARTE	1	R0063824-07/02/2024 a partirde 26/03/2024
47857021920	REINALDO STRAPASSON	2	SC02	PINHAIS	CENTRO EST EDUC PROFIS NEWTON F MAIA	FISICA	2	R0191224-02/04/2024 a partirde 19/03/2024
47857021920	REINALDO STRAPASSON	2	SC02	PINHAIS	CENTRO EST EDUC PROFIS NEWTON F MAIA	FISICA	2	R0191224-02/04/2024 a partirde 19/03/2024
47857021920	REINALDO STRAPASSON	2	SC02	PINHAIS	CENTRO EST EDUC PROFIS NEWTON F MAIA	FISICA	1	R0191224-02/04/2024 a partirde 19/03/2024
47857021920	REINALDO STRAPASSON	2	SC02	PINHAIS	CENTRO EST EDUC PROFIS NEWTON F MAIA	FISICA	1	R0191224-02/04/2024 a partirde 19/03/2024
47857021920	REINALDO STRAPASSON	2	SC02	PINHAIS	CENTRO EST EDUC PROFIS NEWTON F MAIA	FISICA	2	R0191224-02/04/2024 a partirde 19/03/2024
1626895945	REJANE MAZIERO	1	SC02	VERA CRUZ DO OESTE	PARANAGUA, C E MQ DE-EF M PROFIS	ARTE	1	R0063824-07/02/2024 a partirde 08/04/2024
24970551812	RENATA BETTI FRANCA BARBOSA	3	SC02	CURITIBA	ALCINDO FANAYA JR, C E P/SURDOS-EI EF M	LINGUA INGLESA I	3	R0063824-07/02/2024 a partirde 15/04/2024
86917366900	RENATA CRISTINA EVARISTO	2	SC02	LONDRINA	NOSSA SRA LOURDES, C E-EF M PROFIS	MATEMATICA	3	R0063824-07/02/2024 a partirde 08/04/2024
86917366900	RENATA CRISTINA EVARISTO	2	SC02	LONDRINA	NOSSA SRA LOURDES, C E-EF M PROFIS	MATEMATICA	3	R0063824-07/02/2024 a partirde 08/04/2024
6617071999	RENATA KARINE WISTUBA	4	SC02	MORRETES	ROCHA POMBO, C E-EF M N PROFIS	PROJETO DE VIDA	1	R0063824-07/02/2024 a partirde 03/02/2024
4279524920	RENATA PEDRITA FRANCO LEAL	90	SC02	SAO JOSE DOS PINHAIS	SAO CRISTOVAO, C E-EF M PROFIS N	PRATICA DE FORMACAO (EST SUP)	7	R0191224-02/04/2024 a partirde 01/03/2024

4279524920	RENATA PEDRITA FRANCO LEAL	90	SC02	SAO JOSE DOS PINHAIS	SAO CRISTOVAO, C E-EF M PROFIS N	PRATICA DE FORMACAO (EST SUP)	5	R0191224-02/04/2024 a partirde 12/03/2024
4279524920	RENATA PEDRITA FRANCO LEAL	90	SC02	SAO JOSE DOS PINHAIS	SAO CRISTOVAO, C E-EF M PROFIS N	PRATICA DE FORMACAO (EST SUP)	8	R0191224-02/04/2024 a partirde 01/03/2024
4279524920	RENATA PEDRITA FRANCO LEAL	90	SC02	SAO JOSE DOS PINHAIS	SAO CRISTOVAO, C E-EF M PROFIS N	EDUCACAO FISICA	2	R0063824-07/02/2024 a partirde 01/03/2024
4279524920	RENATA PEDRITA FRANCO LEAL	90	SC02	SAO JOSE DOS PINHAIS	SAO CRISTOVAO, C E-EF M PROFIS N	EDUCACAO FISICA	2	R0063824-07/02/2024 a partirde 01/03/2024
4279524920	RENATA PEDRITA FRANCO LEAL	90	SC02	SAO JOSE DOS PINHAIS	SAO CRISTOVAO, C E-EF M PROFIS N	EDUCACAO FISICA	2	R0063824-07/02/2024 a partirde 01/03/2024
4279524920	RENATA PEDRITA FRANCO LEAL	90	SC02	SAO JOSE DOS PINHAIS	SAO CRISTOVAO, C E-EF M PROFIS N	EDUCACAO FISICA	2	R0122324-04/03/2024 a partirde 01/03/2024
4279524920	RENATA PEDRITA FRANCO LEAL	90	SC02	SAO JOSE DOS PINHAIS	SAO CRISTOVAO, C E-EF M PROFIS N	EDUCACAO FISICA	2	R0063824-07/02/2024 a partirde 01/03/2024
4279524920	RENATA PEDRITA FRANCO LEAL	90	SC02	SAO JOSE DOS PINHAIS	SAO CRISTOVAO, C E-EF M PROFIS N	EDUCACAO FISICA	2	R0063824-07/02/2024 a partirde 01/03/2024
4279524920	RENATA PEDRITA FRANCO LEAL	90	SC02	SAO JOSE DOS PINHAIS	SAO CRISTOVAO, C E-EF M PROFIS N	EDUCACAO FISICA	2	R0191224-02/04/2024 a partirde 01/03/2024
4279524920	RENATA PEDRITA FRANCO LEAL	90	SC02	SAO JOSE DOS PINHAIS	SAO CRISTOVAO, C E-EF M PROFIS N	EDUCACAO FISICA	2	R0191224-02/04/2024 a partirde 01/03/2024
4279524920	RENATA PEDRITA FRANCO LEAL	90	SC02	SAO JOSE DOS PINHAIS	SAO CRISTOVAO, C E-EF M PROFIS N	EDUCACAO FISICA	2	R0122324-04/03/2024 a partirde 01/03/2024
4279524920	RENATA PEDRITA FRANCO LEAL	90	SC02	SAO JOSE DOS PINHAIS	SAO CRISTOVAO, C E-EF M PROFIS N	EDUCACAO FISICA	1	R0063824-07/02/2024 a partirde 01/03/2024
3728359963	RENATA ZUCKI	1	SC02	CASCAVEL	HUMBERTO A C BRANCO, C E C-M MAL-EF M P	LINGUA PORTUGUESA	1	R0063824-07/02/2024 a partirde 26/03/2024
3728359963	RENATA ZUCKI	1	SC02	CASCAVEL	HUMBERTO A C BRANCO, C E C-M MAL-EF M P	LINGUA PORTUGUESA	1	R0063824-07/02/2024 a partirde 26/03/2024
3728359963	RENATA ZUCKI	1	SC02	CASCAVEL	HUMBERTO A C BRANCO, C E C-M MAL-EF M P	LINGUA PORTUGUESA	1	R0063824-07/02/2024 a partirde 26/03/2024
3728359963	RENATA ZUCKI	1	SC02	CASCAVEL	HUMBERTO A C BRANCO, C E C-M MAL-EF M P	LINGUA PORTUGUESA	3	R0063824-07/02/2024 a partirde 26/03/2024
3728359963	RENATA ZUCKI	1	SC02	CASCAVEL	HUMBERTO A C BRANCO, C E C-M MAL-EF M P	LINGUA PORTUGUESA	3	R0063824-07/02/2024 a partirde 26/03/2024
3728359963	RENATA ZUCKI	1	SC02	CASCAVEL	HUMBERTO A C BRANCO, C E C-M MAL-EF M P	LINGUA PORTUGUESA	2	R0063824-07/02/2024 a partirde 26/03/2024
3728359963	RENATA ZUCKI	1	SC02	CASCAVEL	HUMBERTO A C BRANCO, C E C-M MAL-EF M P	LINGUA PORTUGUESA	3	R0063824-07/02/2024 a partirde 26/03/2024
50383140900	RENATO NEOTTI	1	SC02	CURITIBA	IVO LEAO, C E-EF M	ARTE II	1	R0063824-07/02/2024 a partirde 08/04/2024
587954990	RENATO ZENI FAGUNDES	1	SC02	PINHAIS	HUMBERTO A CASTELO BRANCO,C E-EF M PROFI	MATEMATICA	3	R0063824-07/02/2024 a partirde 26/02/2024
587954990	RENATO ZENI FAGUNDES	1	SC02	PINHAIS	HUMBERTO A CASTELO BRANCO,C E-EF M PROFI	MATEMATICA	3	R0063824-07/02/2024 a partirde 26/02/2024
587954990	RENATO ZENI FAGUNDES	1	SC02	PINHAIS	HUMBERTO A CASTELO BRANCO,C E-EF M PROFI	MATEMATICA	3	R0063824-07/02/2024 a partirde 26/02/2024
587954990	RENATO ZENI FAGUNDES	1	SC02	PINHAIS	HUMBERTO A CASTELO BRANCO,C E-EF M PROFI	MATEMATICA	4	R0063824-07/02/2024 a partirde 26/02/2024
587954990	RENATO ZENI FAGUNDES	1	SC02	PINHAIS	ARNALDO F BUSATO,C E DEP-EF M N PROFIS	MATEMATICA	1	R0063824-07/02/2024 a partirde 26/02/2024
72860090959	REVELINO TADEU FERREIRA	92	SC02	PONTA GROSSA	EUGENIO MALANSKI, C E PROF-EF M	HISTORIA	1	R0063824-07/02/2024 a partirde 18/03/2024

Diário Oficial Certificado Digitalmente
O Departamento de Imprensa Oficial do Estado do Paraná, da garantia de autenticidade deste documento, desde que visualizado através do site http://www.imprensaoficial.pr.gov.br

72860090959	REVELINO TADEU FERREIRA	92	SC02	PONTA GROSSA	KENNEDY, C E PRES-EF M PROFIS	ENSINO RELIGIOSO	1	R0063824-07/02/2024 a partirde 18/03/2024
72860090959	REVELINO TADEU FERREIRA	92	SC02	PONTA GROSSA	KENNEDY, C E PRES-EF M PROFIS	ENSINO RELIGIOSO	1	R0063824-07/02/2024 a partirde 18/03/2024
72860090959	REVELINO TADEU FERREIRA	92	SC02	PONTA GROSSA	KENNEDY, C E PRES-EF M PROFIS	ENSINO RELIGIOSO	1	R0063824-07/02/2024 a partirde 18/03/2024
72860090959	REVELINO TADEU FERREIRA	92	SC02	PONTA GROSSA	KENNEDY, C E PRES-EF M PROFIS	ENSINO RELIGIOSO	1	R0063824-07/02/2024 a partirde 18/03/2024
72860090959	REVELINO TADEU FERREIRA	92	SC02	PONTA GROSSA	KENNEDY, C E PRES-EF M PROFIS	ENSINO RELIGIOSO	1	R0063824-07/02/2024 a partirde 18/03/2024
72860090959	REVELINO TADEU FERREIRA	92	SC02	PONTA GROSSA	KENNEDY, C E PRES-EF M PROFIS	ENSINO RELIGIOSO	1	R0063824-07/02/2024 a partirde 18/03/2024
72860090959	REVELINO TADEU FERREIRA	92	SC02	PONTA GROSSA	SANTA MARIA, C E-EF M	HISTORIA	2	R0063824-07/02/2024 a partirde 18/03/2024
72860090959	REVELINO TADEU FERREIRA	92	SC02	PONTA GROSSA	SANTA MARIA, C E-EF M	HISTORIA	2	R0191224-02/04/2024 a partirde 18/03/2024
72860090959	REVELINO TADEU FERREIRA	92	SC02	PONTA GROSSA	MENELEU A TORRES, C E PROF-EF M PROFIS	HISTORIA	3	R0063824-07/02/2024 a partirde 18/03/2024
72860090959	REVELINO TADEU FERREIRA	92	SC02	PONTA GROSSA	MENELEU A TORRES, C E PROF-EF M PROFIS	HISTORIA	3	R0063824-07/02/2024 a partirde 18/03/2024
30209620803	RICARDO ALMEIDA BRANCO	3	SC02	CURITIBA	SANTO ANTONIO, C E C-M-EF	PENSAMENTO COMPUTACIONAL	2	R0063824-07/02/2024 a partirde 01/03/2024
5346626921	RICARDO ANDERSON AGUIAR ROSSA	2	SC02	PIRAQUARA	MARIO B T BRAGA, C E PROF-EF M PROFIS	GEOGRAFIA	1	R0191224-08/04/2024 a partirde 14/03/2024
5346626921	RICARDO ANDERSON AGUIAR ROSSA	2	SC02	PIRAQUARA	MARIO B T BRAGA, C E PROF-EF M PROFIS	GEOGRAFIA	1	R0063824-07/02/2024 a partirde 26/02/2024
5346626921	RICARDO ANDERSON AGUIAR ROSSA	2	SC02	PIRAQUARA	MARIO B T BRAGA, C E PROF-EF M PROFIS	GEOGRAFIA	3	R0063824-07/02/2024 a partirde 26/02/2024
5346626921	RICARDO ANDERSON AGUIAR ROSSA	2	SC02	PIRAQUARA	MARIO B T BRAGA, C E PROF-EF M PROFIS	GEOGRAFIA	3	R0063824-07/02/2024 a partirde 26/02/2024
5346626921	RICARDO ANDERSON AGUIAR ROSSA	2	SC02	PIRAQUARA	MARIO B T BRAGA, C E PROF-EF M PROFIS	GEOGRAFIA	3	R0063824-07/02/2024 a partirde 26/02/2024
5346626921	RICARDO ANDERSON AGUIAR ROSSA	2	SC02	PIRAQUARA	MARIO B T BRAGA, C E PROF-EF M PROFIS	GEOGRAFIA	3	R0063824-07/02/2024 a partirde 26/02/2024
5346626921	RICARDO ANDERSON AGUIAR ROSSA	2	SC02	PIRAQUARA	MARIO B T BRAGA, C E PROF-EF M PROFIS	GEOGRAFIA	2	R0063824-07/02/2024 a partirde 26/02/2024
3198604931	RICARDO BOSSONI	1	SC02	MARINGA	UNIDADE POLO, C E-EF M PROFIS	MATEMATICA	4	R0063824-07/02/2024 a partirde 16/03/2024
3198604931	RICARDO BOSSONI	1	SC02	MARINGA	UNIDADE POLO, C E-EF M PROFIS	COMPONENTE CURRICULAR ELETIVO	2	R0063824-07/02/2024 a partirde 16/03/2024
3198604931	RICARDO BOSSONI	1	SC02	MARINGA	UNIDADE POLO, C E-EF M PROFIS	QUIMICA APLICADA	2	R0063824-07/02/2024 a partirde 16/03/2024
3198604931	RICARDO BOSSONI	1	SC02	MARINGA	UNIDADE POLO, C E-EF M PROFIS	QUIMICA	2	R0063824-07/02/2024 a partirde 16/03/2024
3198604931	RICARDO BOSSONI	1	SC02	MARINGA	UNIDADE POLO, C E-EF M PROFIS	PRATICAS EXPERIMENTAIS	1	R0063824-07/02/2024 a partirde 16/03/2024
3198604931	RICARDO BOSSONI	1	SC02	MARINGA	UNIDADE POLO, C E-EF M PROFIS	PRATICAS EXPERIMENTAIS	2	R0122324-04/03/2024 a partirde 16/03/2024
3198604931	RICARDO BOSSONI	1	SC02	MARINGA	UNIDADE POLO, C E-EF M PROFIS	PRATICAS EXPERIMENTAIS	2	R0122324-04/03/2024 a partirde 16/03/2024
10994872933	RICARDO HERREIRA OLIVEIRA	3	SC02	SABAUDIA	SABAUDIA, C E-EF M	MATEMATICA	9	R0063824-07/02/2024 a partirde 11/03/2024

2541859910	RICARDO LUIZ SOARES FILHO	2	SC02	PARANAGUA	JOSE BONIFACIO, C E-EF M PROFIS	NEGOCIACAO E VENDAS	2	R0063824-07/02/2024 a partirde 01/03/2024
2541859910	RICARDO LUIZ SOARES FILHO	2	SC02	PARANAGUA	JOSE BONIFACIO, C E-EF M PROFIS	ELABORACAO E ANALISE PROJETOS	2	R0063824-07/02/2024 a partirde 01/03/2024
2541859910	RICARDO LUIZ SOARES FILHO	2	SC02	PARANAGUA	JOSE BONIFACIO, C E-EF M PROFIS	MARKETING	2	R0063824-07/02/2024 a partirde 01/03/2024
2541859910	RICARDO LUIZ SOARES FILHO	2	SC02	PARANAGUA	JOSE BONIFACIO, C E-EF M PROFIS	GESTAO DE PESSOAS	3	R0191224-02/04/2024 a partirde 13/03/2024
2541859910	RICARDO LUIZ SOARES FILHO	2	SC02	PARANAGUA	JOSE BONIFACIO, C E-EF M PROFIS	GESTAO DE PESSOAS	3	R0191224-02/04/2024 a partirde 01/03/2024
2541859910	RICARDO LUIZ SOARES FILHO	2	SC02	PARANAGUA	JOSE BONIFACIO, C E-EF M PROFIS	GESTAO DE PESSOAS	3	R0063824-07/02/2024 a partirde 01/03/2024
2541859910	RICARDO LUIZ SOARES FILHO	2	SC02	PARANAGUA	JOSE BONIFACIO, C E-EF M PROFIS	GESTAO DE PESSOAS	1	R0191224-02/04/2024 a partirde 01/03/2024
2541859910	RICARDO LUIZ SOARES FILHO	2	SC02	PARANAGUA	INST E ED DR CAETANO M ROCHA-EF M N P	FUND TEORICOS DA ADMINISTRACA	3	R0063824-07/02/2024 a partirde 01/03/2024
2541859910	RICARDO LUIZ SOARES FILHO	2	SC02	PARANAGUA	INST E ED DR CAETANO M ROCHA-EF M N P	LOGISTICA	3	R0063824-07/02/2024 a partirde 01/03/2024
2182405976	RICARDO OLIVEIRA ESTURILHO	1	SC02	CURITIBA	CEEBJA PROFA MARIA DEON DE LIRA-EF M	HISTORIA II	6	R0063824-07/02/2024 a partirde 11/03/2024
2182405976	RICARDO OLIVEIRA ESTURILHO	1	SC02	CURITIBA	CEEBJA PROFA MARIA DEON DE LIRA-EF M	HISTORIA	4	R0063824-07/02/2024 a partirde 11/03/2024
41660196000	RICARDO PIZZATTO	2	SC02	CURITIBA	JOAO BETTEGA, C E-EF M PROFIS N	ARTE	2	R0191224-02/04/2024 a partirde 01/02/2024
7170685957	RICARDO PREIS PAULI	5	SC02	DIAMANTE D'OESTE	KUAA MBO E, C E I-EI EF M	INFORMATICA BASICA E ROBOTICA	2	R0063824-07/02/2024 a partirde 26/02/2024
7170685957	RICARDO PREIS PAULI	5	SC02	DIAMANTE D'OESTE	KUAA MBO E, C E I-EI EF M	INFORMATICA BASICA E ROBOTICA	2	R0063824-07/02/2024 a partirde 26/02/2024
7170685957	RICARDO PREIS PAULI	5	SC02	DIAMANTE D'OESTE	KUAA MBO E, C E I-EI EF M	GEOGRAFIA	3	R0063824-07/02/2024 a partirde 26/02/2024
7170685957	RICARDO PREIS PAULI	5	SC02	DIAMANTE D'OESTE	KUAA MBO E, C E I-EI EF M	GEOGRAFIA	3	R0063824-07/02/2024 a partirde 26/02/2024
7170685957	RICARDO PREIS PAULI	5	SC02	DIAMANTE D'OESTE	KUAA MBO E, C E I-EI EF M	GEOGRAFIA	2	R0063824-07/02/2024 a partirde 26/02/2024
7170685957	RICARDO PREIS PAULI	5	SC02	DIAMANTE D'OESTE	KUAA MBO E, C E I-EI EF M	GEOGRAFIA	2	R0063824-07/02/2024 a partirde 26/02/2024
7170685957	RICARDO PREIS PAULI	5	SC02	DIAMANTE D'OESTE	DIAMANTE D OESTE, C E-EF M	GEOGRAFIA	1	R0063824-07/02/2024 a partirde 26/02/2024
4477191901	RICARDO ROCHA	7	SC02	SAO JOSE DOS PINHAIS	IPE, C E - EF M PROFIS	EDUCACAO FINANCEIRA	2	R0063824-07/02/2024 a partirde 12/03/2024
4477191901	RICARDO ROCHA	7	SC02	SAO JOSE DOS PINHAIS	IPE, C E - EF M PROFIS	EDUCACAO FINANCEIRA	2	R0063824-07/02/2024 a partirde 12/03/2024
4477191901	RICARDO ROCHA	7	SC02	SAO JOSE DOS PINHAIS	IPE, C E - EF M PROFIS	EDUCACAO FINANCEIRA	2	R0063824-07/02/2024 a partirde 12/03/2024
4477191901	RICARDO ROCHA	7	SC02	SAO JOSE DOS PINHAIS	IPE, C E - EF M PROFIS	EDUCACAO FINANCEIRA	1	R0063824-07/02/2024 a partirde 12/03/2024
4477191901	RICARDO ROCHA	7	SC02	SAO JOSE DOS PINHAIS	IPE, C E - EF M PROFIS	EDUCACAO FINANCEIRA	2	R0063824-07/02/2024 a partirde 12/03/2024
4477191901	RICARDO ROCHA	7	SC02	SAO JOSE DOS PINHAIS	IPE, C E - EF M PROFIS	QUIMICA	1	R0063824-07/02/2024 a partirde 12/03/2024
4477191901	RICARDO ROCHA	7	SC02	SAO JOSE DOS PINHAIS	IPE, C E - EF M PROFIS	QUIMICA	2	R0063824-07/02/2024 a partirde 12/03/2024

Diário Oficial Certificado Digitalmente
O Departamento de Imprensa Oficial do Estado do Paraná, da garantia de autenticidade deste documento, desde que visualizado através do site http://www.imprensaoficial.pr.gov.br

4477191901	RICARDO ROCHA	7	SC02	SAO JOSE DOS PINHAIS	IPE, C E - EF M PROFIS	QUIMICA I	3	R0063824-07/02/2024 a partirde 12/03/2024
4477191901	RICARDO ROCHA	7	SC02	SAO JOSE DOS PINHAIS	IPE, C E - EF M PROFIS	FISICA I	2	R0191224-02/04/2024 a partirde 12/03/2024
14789195821	RITA DA SILVA LIMA	1	SC02	CAMPINA GRANDE DO SUL	IVAN F DO AMARAL FILHO, C E C-M EF M P	MATEMATICA	1	R0063824-07/02/2024 a partirde 25/03/2024
75745372915	RITA DE CASSIA BENTO	3	SC02	APUCARANA	FRANCISCO A SOUSA, E E PROF-EF	PROJETO DE VIDA I	2	R0063824-07/02/2024 a partirde 06/04/2024
75745372915	RITA DE CASSIA BENTO	3	SC02	APUCARANA	FRANCISCO A SOUSA, E E PROF-EF	COMPONENTE CURRICULAR ELETIVO	2	R0063824-07/02/2024 a partirde 06/04/2024
75745372915	RITA DE CASSIA BENTO	3	SC02	APUCARANA	FRANCISCO A SOUSA, E E PROF-EF	REDACAO E LEITURA	1	R0063824-07/02/2024 a partirde 06/04/2024
75745372915	RITA DE CASSIA BENTO	3	SC02	APUCARANA	FRANCISCO A SOUSA, E E PROF-EF	REDACAO E LEITURA	2	R0063824-07/02/2024 a partirde 06/04/2024
75745372915	RITA DE CASSIA BENTO	3	SC02	APUCARANA	FRANCISCO A SOUSA, E E PROF-EF	REDACAO E LEITURA	2	R0063824-07/02/2024 a partirde 06/04/2024
75745372915	RITA DE CASSIA BENTO	3	SC02	APUCARANA	FRANCISCO A SOUSA, E E PROF-EF	REDACAO E LEITURA	2	R0063824-07/02/2024 a partirde 06/04/2024
75745372915	RITA DE CASSIA BENTO	3	SC02	APUCARANA	FRANCISCO A SOUSA, E E PROF-EF	PROTAGONISMO	1	R0191224-02/04/2024 a partirde 03/04/2024
64495876953	RITA DE CASSIA SANCHES GONCALVES	1	SC02	LONDRINA	MARCELINO CHAMPAGNAT, C E-EF M PROFIS	LINGUA PORTUGUESA	3	R0191224-02/04/2024 a partirde 01/04/2024
87774534920	RITA SOARES NARDO GABRIEL	1	SC02	CURITIBA	CEEBJA PROFA MARIA DEON DE LIRA-EF M	EDUCACAO FISICA	3	R0063824-07/02/2024 a partirde 27/03/2024
3840784948	ROBERTA DINAMARA MARTINS ALTERO	1	SC02	NOVA AURORA	MACHADO DE ASSIS, C E-EF M PROFIS	MATEMATICA	4	R0063824-07/02/2024 a partirde 10/04/2024
3840784948	ROBERTA DINAMARA MARTINS ALTERO	1	SC02	NOVA AURORA	PEDRO V P DE SOUZA, C E C-EF M	MATEMATICA	5	R0063824-07/02/2024 a partirde 10/04/2024
3840784948	ROBERTA DINAMARA MARTINS ALTERO	1	SC02	NOVA AURORA	PEDRO V P DE SOUZA, C E C-EF M	EDUCACAO FINANCEIRA	2	R0063824-07/02/2024 a partirde 10/04/2024
3840784948	ROBERTA DINAMARA MARTINS ALTERO	1	SC02	NOVA AURORA	PEDRO V P DE SOUZA, C E C-EF M	EDUCACAO FINANCEIRA	2	R0063824-07/02/2024 a partirde 10/04/2024
3840784948	ROBERTA DINAMARA MARTINS ALTERO	1	SC02	NOVA AURORA	PEDRO V P DE SOUZA, C E C-EF M	EDUCACAO FINANCEIRA	2	R0063824-07/02/2024 a partirde 10/04/2024
84228369987	ROBERTO BARBOSA DA SILVA	1	SC02	CANDIDO DE ABREU	CANDIDO DE ABREU, C E DR-EF M N PROFIS	GEOGRAFIA	2	R0063824-07/02/2024 a partirde 13/03/2024
84228369987	ROBERTO BARBOSA DA SILVA	1	SC02	CANDIDO DE ABREU	CANDIDO DE ABREU, C E DR-EF M N PROFIS	GEOGRAFIA	2	R0063824-07/02/2024 a partirde 13/03/2024
84228369987	ROBERTO BARBOSA DA SILVA	1	SC02	CANDIDO DE ABREU	CANDIDO DE ABREU, C E DR-EF M N PROFIS	GEOGRAFIA	2	R0063824-07/02/2024 a partirde 13/03/2024
84228369987	ROBERTO BARBOSA DA SILVA	1	SC02	CANDIDO DE ABREU	CANDIDO DE ABREU, C E DR-EF M N PROFIS	GEOGRAFIA	2	R0063824-07/02/2024 a partirde 13/03/2024
84228369987	ROBERTO BARBOSA DA SILVA	1	SC02	CANDIDO DE ABREU	CANDIDO DE ABREU, C E DR-EF M N PROFIS	GEOGRAFIA	2	R0063824-07/02/2024 a partirde 13/03/2024
84228369987	ROBERTO BARBOSA DA SILVA	1	SC02	CANDIDO DE ABREU	CANDIDO DE ABREU, C E DR-EF M N PROFIS	GEOGRAFIA	2	R0063824-07/02/2024 a partirde 13/03/2024
84228369987	ROBERTO BARBOSA DA SILVA	1	SC02	CANDIDO DE ABREU	CANDIDO DE ABREU, C E DR-EF M N PROFIS	GEOGRAFIA I	3	R0063824-07/02/2024 a partirde 13/03/2024
1463092946	ROBERTO BONNET	1	SC02	CURITIBA	NATALIA REGINATO, C E-EF M PROFIS	CONTROLADORIA E FINANCAS	2	R0191224-08/04/2024 a partirde 28/02/2024
1463092946	ROBERTO BONNET	1	SC02	CURITIBA	NATALIA REGINATO, C E-EF M PROFIS	NOCOES DE DIREITO	2	R0191224-08/04/2024 a partirde 28/02/2024

1463092946	ROBERTO BONNET	1	SC02	CURITIBA	NATALIA REGINATO, C E-EF M PROFIS	NOCOES DE DIREITO LEG TRABALHO	3	R0191224-02/04/2024 a partirde 01/04/2024
1463092946	ROBERTO BONNET	1	SC02	CURITIBA	NATALIA REGINATO, C E-EF M PROFIS	NOCOES DE DIREITO LEG TRABALHO	3	R0191224-08/04/2024 a partirde 28/02/2024
61442372915	ROBERTO CARLOS CARISSIMI	1	SC02	CURITIBA	LA SALLE, C E-EF M PROF	HISTORIA I	1	R0063824-07/02/2024 a partirde 14/03/2024
61442372915	ROBERTO CARLOS CARISSIMI	1	SC02	CURITIBA	LA SALLE, C E-EF M PROF	HISTORIA I	1	R0191224-02/04/2024 a partirde 08/04/2024
64877370978	ROBERTO CARLOS DA ROCHA SANTOS	4	SC02	ARAUCARIA	DIAS DA ROCHA, C E C-M-EF M P	MATEMATICA	5	R0063824-07/02/2024 a partirde 08/04/2024
64877370978	ROBERTO CARLOS DA ROCHA SANTOS	4	SC02	ARAUCARIA	DIAS DA ROCHA, C E C-M-EF M P	MATEMATICA	5	R0063824-07/02/2024 a partirde 08/04/2024
64877370978	ROBERTO CARLOS DA ROCHA SANTOS	4	SC02	ARAUCARIA	DIAS DA ROCHA, C E C-M-EF M P	MATEMATICA	5	R0191224-02/04/2024 a partirde 08/04/2024
64877370978	ROBERTO CARLOS DA ROCHA SANTOS	4	SC02	ARAUCARIA	DIAS DA ROCHA, C E C-M-EF M P	MATEMATICA	5	R0191224-02/04/2024 a partirde 08/04/2024
64877370978	ROBERTO CARLOS DA ROCHA SANTOS	4	SC02	ARAUCARIA	DIAS DA ROCHA, C E C-M-EF M P	MATEMATICA	3	R0063824-07/02/2024 a partirde 08/04/2024
75256061968	ROBERTO JOSE DOS SANTOS	99	SC02	FOZ DO IGUACU	GUSTAVO D DA SILVA, C E-EF M PROFIS	EDUCACAO FISICA	2	R0122324-04/03/2024 a partirde 02/03/2024
75256061968	ROBERTO JOSE DOS SANTOS	99	SC02	FOZ DO IGUACU	GUSTAVO D DA SILVA, C E-EF M PROFIS	EDUCACAO FISICA	2	R0122324-04/03/2024 a partirde 02/03/2024
2457493900	ROBERVAL DAMIAO VITURINO DE SOUZA	1	SC02	MARINGA	TOMAZ E DE A VIEIRA, C E C-M-EF M PROFIS	EDUCACAO FISICA	2	R0191224-02/04/2024 a partirde 08/04/2024
2457493900	ROBERVAL DAMIAO VITURINO DE SOUZA	1	SC02	MARINGA	RUI BARBOSA, C E-EF M	EDUCACAO FISICA	2	R0063824-07/02/2024 a partirde 08/04/2024
2457493900	ROBERVAL DAMIAO VITURINO DE SOUZA	1	SC02	MARINGA	RUI BARBOSA, C E-EF M	EDUCACAO FISICA	2	R0063824-07/02/2024 a partirde 08/04/2024
2457493900	ROBERVAL DAMIAO VITURINO DE SOUZA	1	SC02	MARINGA	RUI BARBOSA, C E-EF M	EDUCACAO FISICA	2	R0191224-02/04/2024 a partirde 08/04/2024
2457493900	ROBERVAL DAMIAO VITURINO DE SOUZA	1	SC02	MARINGA	RUI BARBOSA, C E-EF M	EDUCACAO FISICA	1	R0191224-02/04/2024 a partirde 08/04/2024
2457493900	ROBERVAL DAMIAO VITURINO DE SOUZA	1	SC02	MARINGA	RUI BARBOSA, C E-EF M	EDUCACAO FISICA	2	R0063824-07/02/2024 a partirde 08/04/2024
2457493900	ROBERVAL DAMIAO VITURINO DE SOUZA	1	SC02	MARINGA	RUI BARBOSA, C E-EF M	EDUCACAO FISICA	2	R0191224-02/04/2024 a partirde 08/04/2024
2457493900	ROBERVAL DAMIAO VITURINO DE SOUZA	1	SC02	MARINGA	RUI BARBOSA, C E-EF M	EDUCACAO FISICA	2	R0063824-07/02/2024 a partirde 08/04/2024
2457493900	ROBERVAL DAMIAO VITURINO DE SOUZA	1	SC02	MARINGA	RUI BARBOSA, C E-EF M	EDUCACAO FISICA	2	R0191224-02/04/2024 a partirde 08/04/2024
2457493900	ROBERVAL DAMIAO VITURINO DE SOUZA	1	SC02	MARINGA	RUI BARBOSA, C E-EF M	EDUCACAO FISICA I	2	R0191224-02/04/2024 a partirde 08/04/2024
2457493900	ROBERVAL DAMIAO VITURINO DE SOUZA	1	SC02	MARINGA	RUI BARBOSA, C E-EF M	EDUCACAO FISICA I	2	R0063824-07/02/2024 a partirde 08/04/2024
2457493900	ROBERVAL DAMIAO VITURINO DE SOUZA	1	SC02	MARINGA	VINICIUS DE MORAES, C E C-M-EF M	EDUCACAO FISICA	1	R0063824-07/02/2024 a partirde 08/04/2024
5054251901	ROBERVAL HENRIQUE CARVALHO	4	SC02	PIRAQUARA	MARIO B T BRAGA, C E PROF-EF M PROFIS	ARTE II	1	R0063824-07/02/2024 a partirde 14/03/2024
5054251901	ROBERVAL HENRIQUE CARVALHO	4	SC02	PIRAQUARA	MARIO B T BRAGA, C E PROF-EF M PROFIS	PROJETO DE VIDA	2	R0063824-07/02/2024 a partirde 14/03/2024
5054251901	ROBERVAL HENRIQUE CARVALHO	4	SC02	PIRAQUARA	MARIO B T BRAGA, C E PROF-EF M PROFIS	PROJETO DE VIDA	1	R0063824-07/02/2024 a partirde 14/03/2024

Diário Oficial Certificado Digitalmente
O Departamento de Imprensa Oficial do Estado do Paraná, da garantia de autenticidade deste documento, desde que visualizado através do site http://www.imprensaoficial.pr.gov.br

5054251901	ROBERVAL HENRIQUE CARVALHO	4	SC02	PIRAQUARA	MARIO B T BRAGA, C E PROF-EF M PROFIS	PROJETO DE VIDA	1	R0063824-07/02/2024 a partirde 14/03/2024
5054251901	ROBERVAL HENRIQUE CARVALHO	4	SC02	PIRAQUARA	MARIO B T BRAGA, C E PROF-EF M PROFIS	ARTE	2	R0063824-07/02/2024 a partirde 14/03/2024
5054251901	ROBERVAL HENRIQUE CARVALHO	4	SC02	PIRAQUARA	MARIO B T BRAGA, C E PROF-EF M PROFIS	ARTE	2	R0063824-07/02/2024 a partirde 14/03/2024
5054251901	ROBERVAL HENRIQUE CARVALHO	4	SC02	PIRAQUARA	MARIO B T BRAGA, C E PROF-EF M PROFIS	ARTE	2	R0063824-07/02/2024 a partirde 14/03/2024
5054251901	ROBERVAL HENRIQUE CARVALHO	4	SC02	PIRAQUARA	MARIO B T BRAGA, C E PROF-EF M PROFIS	ARTE	2	R0063824-07/02/2024 a partirde 14/03/2024
5054251901	ROBERVAL HENRIQUE CARVALHO	4	SC02	PIRAQUARA	MARIO B T BRAGA, C E PROF-EF M PROFIS	ARTE	2	R0063824-07/02/2024 a partirde 14/03/2024
6237112901	ROBISON TIAGO CORADELI	1	SC02	LARANJEIRAS DO SUL	FLORIANO PEIXOTO, C E-EF M	PROJETO DE VIDA	2	R0063824-07/02/2024 a partirde 18/03/2024
6237112901	ROBISON TIAGO CORADELI	1	SC02	LARANJEIRAS DO SUL	FLORIANO PEIXOTO, C E-EF M	PROJETO DE VIDA	1	R0063824-07/02/2024 a partirde 18/03/2024
6237112901	ROBISON TIAGO CORADELI	1	SC02	LARANJEIRAS DO SUL	FLORIANO PEIXOTO, C E-EF M	PROJETO DE VIDA	1	R0063824-07/02/2024 a partirde 18/03/2024
6237112901	ROBISON TIAGO CORADELI	1	SC02	LARANJEIRAS DO SUL	FLORIANO PEIXOTO, C E-EF M	PROJETO DE VIDA	1	R0063824-07/02/2024 a partirde 18/03/2024
6237112901	ROBISON TIAGO CORADELI	1	SC02	LARANJEIRAS DO SUL	FLORIANO PEIXOTO, C E-EF M	PROJETO DE VIDA	1	R0063824-07/02/2024 a partirde 18/03/2024
6237112901	ROBISON TIAGO CORADELI	1	SC02	LARANJEIRAS DO SUL	FLORIANO PEIXOTO, C E-EF M	GEOGRAFIA I	3	R0063824-07/02/2024 a partirde 18/03/2024
6237112901	ROBISON TIAGO CORADELI	1	SC02	LARANJEIRAS DO SUL	FLORIANO PEIXOTO, C E-EF M	PENSAMENTO COMPUTACIONAL	2	R0063824-07/02/2024 a partirde 18/03/2024
6237112901	ROBISON TIAGO CORADELI	1	SC02	LARANJEIRAS DO SUL	FLORIANO PEIXOTO, C E-EF M	PENSAMENTO COMPUTACIONAL	2	R0063824-07/02/2024 a partirde 18/03/2024
6237112901	ROBISON TIAGO CORADELI	1	SC02	LARANJEIRAS DO SUL	FLORIANO PEIXOTO, C E-EF M	PENSAMENTO COMPUTACIONAL	2	R0063824-07/02/2024 a partirde 18/03/2024
5868617932	ROBSON HIDEKI MORI	4	SC02	CURITIBA	LYSIMACO F COSTA, C E PROF-EF M	SOCIOLOGIA I	2	R0191224-02/04/2024 a partirde 18/03/2024
5868617932	ROBSON HIDEKI MORI	4	SC02	CURITIBA	LYSIMACO F COSTA, C E PROF-EF M	PROJETO DE VIDA	1	R0063824-07/02/2024 a partirde 18/03/2024
5868617932	ROBSON HIDEKI MORI	4	SC02	CURITIBA	LYSIMACO F COSTA, C E PROF-EF M	PROJETO DE VIDA	1	R0063824-07/02/2024 a partirde 18/03/2024
5868617932	ROBSON HIDEKI MORI	4	SC02	CURITIBA	LYSIMACO F COSTA, C E PROF-EF M	PROJETO DE VIDA	1	R0063824-07/02/2024 a partirde 18/03/2024
5868617932	ROBSON HIDEKI MORI	4	SC02	CURITIBA	LYSIMACO F COSTA, C E PROF-EF M	PROJETO DE VIDA	1	R0063824-07/02/2024 a partirde 18/03/2024
5868617932	ROBSON HIDEKI MORI	4	SC02	CURITIBA	LYSIMACO F COSTA, C E PROF-EF M	PROJETO DE VIDA	1	R0063824-07/02/2024 a partirde 18/03/2024
5868617932	ROBSON HIDEKI MORI	4	SC02	CURITIBA	LYSIMACO F COSTA, C E PROF-EF M	PROJETO DE VIDA	1	R0063824-07/02/2024 a partirde 18/03/2024
5868617932	ROBSON HIDEKI MORI	4	SC02	CURITIBA	LYSIMACO F COSTA, C E PROF-EF M	PROJETO DE VIDA	1	R0063824-07/02/2024 a partirde 18/03/2024
5868617932	ROBSON HIDEKI MORI	4	SC02	CURITIBA	JOAO TURIN, C E C-M-EF M PROFIS	SOCIOLOGIA	2	R0063824-07/02/2024 a partirde 18/03/2024
2556877960	ROBSON LUIZ GOMES	1	SC02	BELA VISTA DO PARAISO	VARGAS, C E C-M PRES-EF M	ENSINO RELIGIOSO	1	R0063824-07/02/2024 a partirde 19/03/2024
2556877960	ROBSON LUIZ GOMES	1	SC02	BELA VISTA DO PARAISO	VARGAS, C E C-M PRES-EF M	ENSINO RELIGIOSO	1	R0191224-02/04/2024 a partirde 19/03/2024

79474608920	ROBSON MARCOS CAMACHO	1	SC02	CAMBE	OLAVO BILAC, C E-EF M N PROFIS	QUIMICA	6	R0063824-07/02/2024 a partirde 01/02/2024
1627143947	RODOLFO CORREA DE BARROS	91	SC02	PINHAIS	SEMIRAMIS DE B BRAGA, C E C-M-EF M PROFI	BIOLOGIA	1	R0063824-07/02/2024 a partirde 04/03/2024
1627143947	RODOLFO CORREA DE BARROS	91	SC02	PINHAIS	SEMIRAMIS DE B BRAGA, C E C-M-EF M PROFI	BIOLOGIA	1	R0191224-02/04/2024 a partirde 01/04/2024
5515123930	RODRIGO BORDIN	91	SC02	CORONEL VIVIDA	ARNALDO BUSATO, C E-EF M N PROFIS	PRATICA DE FORMACAO (EST SUP)	1	R0122324-04/03/2024 a partirde 04/03/2024
4799608959	RODRIGO DENCZURA	94	SC02	CASTRO	EDINA W SVIERCOSKI, C E C PROFA-EF M P	PROJETO DE VIDA	3	R0063824-07/02/2024 a partirde 05/03/2024
4799608959	RODRIGO DENCZURA	94	SC02	CASTRO	EDINA W SVIERCOSKI, C E C PROFA-EF M P	PROJETO DE VIDA	3	R0063824-07/02/2024 a partirde 05/03/2024
4799608959	RODRIGO DENCZURA	94	SC02	CASTRO	EDINA W SVIERCOSKI, C E C PROFA-EF M P	SOCIOLOGIA	2	R0122324-04/03/2024 a partirde 06/03/2024
4799608959	RODRIGO DENCZURA	94	SC02	CASTRO	EDINA W SVIERCOSKI, C E C PROFA-EF M P	SOCIOLOGIA	2	R0122324-04/03/2024 a partirde 06/03/2024
4799608959	RODRIGO DENCZURA	94	SC02	CASTRO	EDINA W SVIERCOSKI, C E C PROFA-EF M P	ESTUDO ORIENTADO	4	R0063824-07/02/2024 a partirde 05/03/2024
4799608959	RODRIGO DENCZURA	94	SC02	CASTRO	EDINA W SVIERCOSKI, C E C PROFA-EF M P	ESTUDO ORIENTADO	3	R0063824-07/02/2024 a partirde 05/03/2024
4799608959	RODRIGO DENCZURA	94	SC02	CASTRO	EDINA W SVIERCOSKI, C E C PROFA-EF M P	CORRESPONSABILIDADE SOCIAL	1	R0063824-07/02/2024 a partirde 05/03/2024
4799608959	RODRIGO DENCZURA	94	SC02	CASTRO	EDINA W SVIERCOSKI, C E C PROFA-EF M P	CORRESPONSABILIDADE SOCIAL	1	R0063824-07/02/2024 a partirde 05/03/2024
849400937	RODRIGO LIMBERGER	55	SC02	ITAIPULANDIA	TIRADENTES, C E-EF M	PENSAMENTO COMPUTACIONAL	2	R0063824-07/02/2024 a partirde 25/03/2024
849400937	RODRIGO LIMBERGER	55	SC02	ITAIPULANDIA	TIRADENTES, C E-EF M	EDUCACAO FISICA	2	R0191224-02/04/2024 a partirde 25/03/2024
849400937	RODRIGO LIMBERGER	55	SC02	ITAIPULANDIA	TIRADENTES, C E-EF M	ESTUDO ORIENTADO	2	R0063824-07/02/2024 a partirde 25/03/2024
849400937	RODRIGO LIMBERGER	55	SC02	ITAIPULANDIA	TIRADENTES, C E-EF M	ESTUDO ORIENTADO	3	R0063824-07/02/2024 a partirde 25/03/2024
849400937	RODRIGO LIMBERGER	55	SC02	ITAIPULANDIA	TIRADENTES, C E-EF M	ESTUDO ORIENTADO	3	R0063824-07/02/2024 a partirde 25/03/2024
849400937	RODRIGO LIMBERGER	55	SC02	ITAIPULANDIA	TIRADENTES, C E-EF M	ESTUDO ORIENTADO	3	R0063824-07/02/2024 a partirde 25/03/2024
849400937	RODRIGO LIMBERGER	55	SC02	ITAIPULANDIA	TIRADENTES, C E-EF M	COMPONENTE CURRICULAR ELETIVO	2	R0063824-07/02/2024 a partirde 25/03/2024
2935636910	RODRIGO MANOEL ALVES	2	SC02	PINHAIS	HUMBERTO A CASTELO BRANCO,C E-EF M PROFI	EDUCACAO FISICA I	2	R0191224-02/04/2024 a partirde 08/04/2024
4556174902	RODRIGO PFLANZER	92	SC02	RIO BRANCO DO SUL	MARIA DA LUZ FURQUIM, C E-EF M N PROFIS	BIOLOGIA	2	R0063824-07/02/2024 a partirde 26/02/2024
4100755902	RODRIGO RAFAEL KAMPMANN	90	SC02	FOZ DO IGUACU	FLAVIO WARKEN, C E PROF-EF M N PROFIS	GEOGRAFIA	2	R0063824-07/02/2024 a partirde 08/04/2024
4100755902	RODRIGO RAFAEL KAMPMANN	90	SC02	FOZ DO IGUACU	FLAVIO WARKEN, C E PROF-EF M N PROFIS	GEOGRAFIA	2	R0063824-07/02/2024 a partirde 08/04/2024
4100755902	RODRIGO RAFAEL KAMPMANN	90	SC02	FOZ DO IGUACU	CATARATAS DO IGUACU, C E-EF M PROFIS	GEOGRAFIA I	3	R0063824-07/02/2024 a partirde 08/04/2024
4100755902	RODRIGO RAFAEL KAMPMANN	90	SC02	FOZ DO IGUACU	CATARATAS DO IGUACU, C E-EF M PROFIS	GEOGRAFIA I	3	R0063824-07/02/2024 a partirde 08/04/2024
4100755902	RODRIGO RAFAEL KAMPMANN	90	SC02	FOZ DO IGUACU	CATARATAS DO IGUACU, C E-EF M PROFIS	GEOGRAFIA	2	R0063824-07/02/2024 a partirde 08/04/2024

Diário Oficial Certificado Digitalmente
O Departamento de Imprensa Oficial do Estado do Paraná, da garantia de autenticidade deste documento, desde que visualizado através do site http://www.imprensaoficial.pr.gov.br

4100755902	RODRIGO RAFAEL KAMPMANN	90	SC02	FOZ DO IGUACU	CASTELO BRANCO, C E C-M PRES-EF M PROFIS	GEOGRAFIA I	1	R0063824-07/02/2024 a partirde 08/04/2024
4100755902	RODRIGO RAFAEL KAMPMANN	90	SC02	FOZ DO IGUACU	CASTELO BRANCO, C E C-M PRES-EF M PROFIS	PROJETO DE VIDA	1	R0063824-07/02/2024 a partirde 08/04/2024
4100755902	RODRIGO RAFAEL KAMPMANN	90	SC02	FOZ DO IGUACU	CASTELO BRANCO, C E C-M PRES-EF M PROFIS	PROJETO DE VIDA	1	R0063824-07/02/2024 a partirde 08/04/2024
4973078980	RODRIGO SIEGA	90	SC02	DOIS VIZINHOS	LEONARDO DA VINCI, C E C-M-EF M N PROFIS	PENSAMENTO COMPUTACIONAL	2	R0122324-04/03/2024 a partirde 25/03/2024
4973078980	RODRIGO SIEGA	90	SC02	DOIS VIZINHOS	LEONARDO DA VINCI, C E C-M-EF M N PROFIS	PENSAMENTO COMPUTACIONAL	2	R0122324-04/03/2024 a partirde 25/03/2024
86187724968	ROGERIO BERGANTIN BRASIL	2	SC02	MARINGA	VITAL BRASIL, C E-EF M	QUIMICA	3	R0122324-04/03/2024 a partirde 18/03/2024
37824541894	ROGERIO COUCEIRO	1	SC02	CAMPINA GRANDE DO SUL	CAMPOS SALES, C E-EF M PROFIS	EDUCACAO FISICA	2	R0191224-02/04/2024 a partirde 11/03/2024
37824541894	ROGERIO COUCEIRO	1	SC02	CAMPINA GRANDE DO SUL	CAMPOS SALES, C E-EF M PROFIS	EDUCACAO FISICA	2	R0063824-07/02/2024 a partirde 06/03/2024
37824541894	ROGERIO COUCEIRO	1	SC02	CAMPINA GRANDE DO SUL	CAMPOS SALES, C E-EF M PROFIS	EDUCACAO FISICA	2	R0191224-02/04/2024 a partirde 11/03/2024
37824541894	ROGERIO COUCEIRO	1	SC02	CAMPINA GRANDE DO SUL	CAMPOS SALES, C E-EF M PROFIS	EDUCACAO FISICA	2	R0191224-02/04/2024 a partirde 11/03/2024
37824541894	ROGERIO COUCEIRO	1	SC02	CAMPINA GRANDE DO SUL	CAMPOS SALES, C E-EF M PROFIS	EDUCACAO FISICA	1	R0063824-07/02/2024 a partirde 06/03/2024
37824541894	ROGERIO COUCEIRO	1	SC02	CAMPINA GRANDE DO SUL	CAMPOS SALES, C E-EF M PROFIS	EDUCACAO FISICA	2	R0063824-07/02/2024 a partirde 06/03/2024
37824541894	ROGERIO COUCEIRO	1	SC02	CAMPINA GRANDE DO SUL	CAMPOS SALES, C E-EF M PROFIS	EDUCACAO FISICA	2	R0063824-07/02/2024 a partirde 06/03/2024
37824541894	ROGERIO COUCEIRO	1	SC02	CAMPINA GRANDE DO SUL	TIMBU VELHO, C E-EF M PROFIS	EDUCACAO FISICA	2	R0063824-07/02/2024 a partirde 06/03/2024
37824541894	ROGERIO COUCEIRO	1	SC02	CAMPINA GRANDE DO SUL	TIMBU VELHO, C E-EF M PROFIS	EDUCACAO FISICA	2	R0063824-07/02/2024 a partirde 06/03/2024
37824541894	ROGERIO COUCEIRO	1	SC02	CAMPINA GRANDE DO SUL	TIMBU VELHO, C E-EF M PROFIS	EDUCACAO FISICA	2	R0063824-07/02/2024 a partirde 06/03/2024
37824541894	ROGERIO COUCEIRO	1	SC02	CAMPINA GRANDE DO SUL	TIMBU VELHO, C E-EF M PROFIS	EDUCACAO FISICA	2	R0063824-07/02/2024 a partirde 06/03/2024
65020570982	RONALD PEREIRA MEDEIROS	2	SC02	IRATI	CENTRO EST FL ED PROFIS PR COSTA E SILVA	DENDROLOGIA E ECOLOG FLORESTAL	1	R0191224-02/04/2024 a partirde 07/03/2024
65020570982	RONALD PEREIRA MEDEIROS	2	SC02	IRATI	CENTRO EST FL ED PROFIS PR COSTA E SILVA	POLITICA E LEGISLACAO FLORESTA	1	R0063824-07/02/2024 a partirde 07/03/2024
78411629953	RONALDO JOSE VIEIRA SOARES	91	SC02	FOZ DO IGUACU	TANCREDO DE A NEVES, C E C-M-EF M N P	EDUCACAO FISICA	2	R0063824-07/02/2024 a partirde 11/04/2024
2149118963	RONI MARCIO FAIS	53	SC02	LOANDA	PARANA, C E-EF M PROFIS	BANCO DE DADOS	2	R0191224-02/04/2024 a partirde 08/04/2024
2149118963	RONI MARCIO FAIS	53	SC02	LOANDA	PARANA, C E-EF M PROFIS	PROGRAMACAO MOBILE	2	R0191224-02/04/2024 a partirde 08/04/2024
2149118963	RONI MARCIO FAIS	53	SC02	LOANDA	LAMARTINE R SOARES, C E DR-EF M	PENSAMENTO COMPUTACIONAL	2	R0063824-07/02/2024 a partirde 18/03/2024
2149118963	RONI MARCIO FAIS	53	SC02	LOANDA	LAMARTINE R SOARES, C E DR-EF M	MATEMATICA II	1	R0063824-07/02/2024 a partirde 18/03/2024
58718176968	RONICEIA APARECIDA BISCAIA SOLAK	4	SC02	PONTA GROSSA	LINDA S BACILA, C E PROFA-EF M PROFIS	LINGUA INGLESA	2	R0063824-07/02/2024 a partirde 08/03/2024
58718176968	RONICEIA APARECIDA BISCAIA SOLAK	4	SC02	PONTA GROSSA	LINDA S BACILA, C E PROFA-EF M PROFIS	LINGUA INGLESA	2	R0063824-07/02/2024 a partirde 08/03/2024

58718176968	RONICEIA APARECIDA BISCAIA SOLAK	4	SC02	PONTA GROSSA	LINDA S BACILA, C E PROFA-EF M PROFIS	LINGUA INGLESA	2	R0063824-07/02/2024 a partirde 08/03/2024
1830666932	RONIE WESLEI MULLER	40	SC02	CURITIBA	CENTRO EST EDUC PROFIS DE CURITIBA	CIENCIAS DA COMPUTACAO	3	R0122324-04/03/2024 a partirde 01/02/2024
3224934980	RONNIE MICHEL MONTANHA	94	SC02	IVATUBA	SAO FRANCISCO DE ASSIS, C E-EF M	PROJETO DE VIDA I	2	R0063824-07/02/2024 a partirde 11/03/2024
3224934980	RONNIE MICHEL MONTANHA	94	SC02	IVATUBA	SAO FRANCISCO DE ASSIS, C E-EF M	COMPONENTE CURRICULAR ELETIVO	2	R0063824-07/02/2024 a partirde 11/03/2024
3224934980	RONNIE MICHEL MONTANHA	94	SC02	IVATUBA	SAO FRANCISCO DE ASSIS, C E-EF M	PREPARACAO POS-MEDIO	1	R0122324-04/03/2024 a partirde 11/03/2024
3224934980	RONNIE MICHEL MONTANHA	94	SC02	IVATUBA	SAO FRANCISCO DE ASSIS, C E-EF M	EDUCACAO FISICA	2	R0122324-04/03/2024 a partirde 11/03/2024
3224934980	RONNIE MICHEL MONTANHA	94	SC02	IVATUBA	SAO FRANCISCO DE ASSIS, C E-EF M	EDUCACAO FISICA	2	R0063824-07/02/2024 a partirde 11/03/2024
3224934980	RONNIE MICHEL MONTANHA	94	SC02	DOUTOR CAMARGO	CAMARGO, C E DR-EF M PROFIS	COMPONENTE CURRIC ELETIVO I	2	R0063824-07/02/2024 a partirde 11/03/2024
3224934980	RONNIE MICHEL MONTANHA	94	SC02	DOUTOR CAMARGO	CAMARGO, C E DR-EF M PROFIS	EDUCACAO FISICA	2	R0063824-07/02/2024 a partirde 11/03/2024
3224934980	RONNIE MICHEL MONTANHA	94	SC02	DOUTOR CAMARGO	CAMARGO, C E DR-EF M PROFIS	EDUCACAO FISICA	2	R0063824-07/02/2024 a partirde 11/03/2024
77279441904	ROSA MARIA MAZOTI	1	SC02	MARINGA	UNIDADE POLO, C E-EF M PROFIS	GEOGRAFIA	2	R0063824-07/02/2024 a partirde 16/03/2024
2062556918	ROSA MARIA TOLEDO BERTOLA	1	SC02	IBIPORA	UNIDADE POLO, C E-EF M PROFIS	EDUCACAO FINANCEIRA	2	R0191224-02/04/2024 a partirde 01/04/2024
2062556918	ROSA MARIA TOLEDO BERTOLA	1	SC02	IBIPORA	UNIDADE POLO, C E-EF M PROFIS	MATEMATICA	2	R0063824-07/02/2024 a partirde 01/04/2024
92937713904	ROSA PROENCA DA SILVA PATARO	1	SC02	UMUARAMA	MANUEL DA NOBREGA, C E C-M PE-EF M P	MATEMATICA	5	R0063824-07/02/2024 a partirde 08/04/2024
57635056972	ROSALINDA LUDERS BONFIM	92	SC02	IVAIPORA	BENTO MOSSURUNGA, C E-EF M	CIENCIAS	3	R0063824-07/02/2024 a partirde 19/03/2024
57635056972	ROSALINDA LUDERS BONFIM	92	SC02	IVAIPORA	BENTO MOSSURUNGA, C E-EF M	CIENCIAS	3	R0063824-07/02/2024 a partirde 19/03/2024
57635056972	ROSALINDA LUDERS BONFIM	92	SC02	IVAIPORA	BENTO MOSSURUNGA, C E-EF M	PRATICAS EXPERIMENTAIS	1	R0063824-07/02/2024 a partirde 19/03/2024
57635056972	ROSALINDA LUDERS BONFIM	92	SC02	IVAIPORA	BENTO MOSSURUNGA, C E-EF M	PRATICAS EXPERIMENTAIS	1	R0063824-07/02/2024 a partirde 19/03/2024
57635056972	ROSALINDA LUDERS BONFIM	92	SC02	IVAIPORA	CEEBJA IVAIPORA-EF M	CIENCIAS I	6	R0063824-07/02/2024 a partirde 19/03/2024
85523437972	ROSALVO MAXIMO RECH	52	SC02	PATO BRANCO	AGOSTINHO PEREIRA, C E PROF-EF M PROFIS	AULA ESPEC TREINAM ESPORTIVO	4	R0063824-07/02/2024 a partirde 26/02/2024
85523437972	ROSALVO MAXIMO RECH	52	SC02	PATO BRANCO	CARLOS GOMES, C E-EF M PROFIS	EDUCACAO FISICA	2	R0191224-02/04/2024 a partirde 19/03/2024
85523437972	ROSALVO MAXIMO RECH	52	SC02	PATO BRANCO	CARMELA BORTOT, C E C-M-EF M	EDUCACAO FISICA	1	R0063824-07/02/2024 a partirde 26/02/2024
85523437972	ROSALVO MAXIMO RECH	52	SC02	PATO BRANCO	SAO VICENTE DE PAULO, C E-EF M	AULA ESPEC TREINAM ESPORTIVO	4	R0063824-07/02/2024 a partirde 26/02/2024
85523437972	ROSALVO MAXIMO RECH	52	SC02	PATO BRANCO	NOSSA SRA DO CARMO, E E C-EF	EDUCACAO FISICA	2	R0063824-07/02/2024 a partirde 26/02/2024
85523437972	ROSALVO MAXIMO RECH	52	SC02	PATO BRANCO	NOSSA SRA DO CARMO, E E C-EF	EDUCACAO FISICA	2	R0063824-07/02/2024 a partirde 26/02/2024
54332370953	ROSANA APARECIDA DE OLIVEIRA PEREIRA	1	SC02	JAGUAPITA	NILSON RIBAS, C E DR-EM N PROFIS	EDUCACAO FISICA	2	R0122324-04/03/2024 a partirde 12/03/2024

Diário Oficial Certificado Digitalmente
O Departamento de Imprensa Oficial do Estado do Paraná, da garantia de autenticidade deste documento, desde que visualizado através do site http://www.imprensaoficial.pr.gov.br

54332370953	ROSANA APARECIDA DE OLIVEIRA PEREIRA	1	SC02	JAGUAPITA	NILSON RIBAS, C E DR-EM N PROFIS	MENTORIA	2	R0122324-04/03/2024 a partirde 12/03/2024
54332370953	ROSANA APARECIDA DE OLIVEIRA PEREIRA	1	SC02	JAGUAPITA	NILSON RIBAS, C E DR-EM N PROFIS	MENTORIA	1	R0122324-04/03/2024 a partirde 12/03/2024
54332370953	ROSANA APARECIDA DE OLIVEIRA PEREIRA	1	SC02	JAGUAPITA	NILSON RIBAS, C E DR-EM N PROFIS	MENTORIA	1	R0063824-07/02/2024 a partirde 12/03/2024
54332370953	ROSANA APARECIDA DE OLIVEIRA PEREIRA	1	SC02	JAGUAPITA	NILSON RIBAS, C E DR-EM N PROFIS	MENTORIA	2	R0122324-04/03/2024 a partirde 12/03/2024
54332370953	ROSANA APARECIDA DE OLIVEIRA PEREIRA	1	SC02	JAGUAPITA	NILSON RIBAS, C E DR-EM N PROFIS	MENTORIA	1	R0063824-07/02/2024 a partirde 12/03/2024
2548173941	ROSANA APARECIDA RIBEIRO DE SENE	1	SC02	GUAMIRANGA	ANTONIO E ANTONELLI, C E C PROF-EF M	LINGUA INGLESA	3	R0063824-07/02/2024 a partirde 05/03/2024
81014171920	ROSANA MARIA DA SILVA BRAGA	3	SC02	JARDIM ALEGRE	CRISTOVAO COLOMBO, C E-EF M N PROFIS	LINGUA PORTUGUESA II	9	R0063824-07/02/2024 a partirde 20/03/2024
74894897920	ROSANA NARA DE ROCCO	1	SC02	TOLEDO	CEEBJA DE TOLEDO-EF M	QUIMICA	1	R0122324-04/03/2024 a partirde 10/02/2024
91915368987	ROSANE COPPINI MARTINI	1	SC02	CAPANEMA	CIRILO, C E PE-EF M PROFIS	CIENCIAS	1	R0191224-02/04/2024 a partirde 08/04/2024
4714307908	ROSANE FATIMA PIKUSSA	2	SC02	CURITIBA	POLIVALENTE DE CURITIBA, C E-EF M N P	EDUCACAO FISICA I	2	R0063824-07/02/2024 a partirde 03/04/2024
62774930944	ROSANE MARIN FELTRIN	2	SC02	CORONEL VIVIDA	ARNALDO BUSATO, C E-EF M N PROFIS	REDACAO E LEITURA	2	R0063824-07/02/2024 a partirde 20/03/2024
62774930944	ROSANE MARIN FELTRIN	2	SC02	CORONEL VIVIDA	ARNALDO BUSATO, C E-EF M N PROFIS	REDACAO E LEITURA	2	R0063824-07/02/2024 a partirde 20/03/2024
92530001987	ROSANE PILATTI COUTO	60	SC02	FAZENDA RIO GRANDE	CEEBJA MATHILDE PISSAIA PELANDA-EF M	LINGUA PORTUGUESA I	9	R0191224-02/04/2024 a partirde 19/03/2024
92530001987	ROSANE PILATTI COUTO	60	SC02	FAZENDA RIO GRANDE	CEEBJA MATHILDE PISSAIA PELANDA-EF M	LEITURA REDACAO INTERP TEXTO	1	R0063824-07/02/2024 a partirde 12/03/2024
92530001987	ROSANE PILATTI COUTO	60	SC02	FAZENDA RIO GRANDE	CEEBJA MATHILDE PISSAIA PELANDA-EF M	LINGUA PORTUGUESA II	3	R0063824-07/02/2024 a partirde 12/03/2024
92530001987	ROSANE PILATTI COUTO	60	SC02	FAZENDA RIO GRANDE	FAZENDA RIO GRANDE, C E-EF M PROFIS	LINGUA PORTUGUESA	3	R0063824-07/02/2024 a partirde 12/03/2024
92530001987	ROSANE PILATTI COUTO	60	SC02	FAZENDA RIO GRANDE	FAZENDA RIO GRANDE, C E-EF M PROFIS	LINGUA PORTUGUESA	3	R0063824-07/02/2024 a partirde 12/03/2024
92530001987	ROSANE PILATTI COUTO	60	SC02	FAZENDA RIO GRANDE	FAZENDA RIO GRANDE, C E-EF M PROFIS	LINGUA PORTUGUESA	3	R0063824-07/02/2024 a partirde 12/03/2024
92530001987	ROSANE PILATTI COUTO	60	SC02	FAZENDA RIO GRANDE	FAZENDA RIO GRANDE, C E-EF M PROFIS	REDACAO E LEITURA	2	R0063824-07/02/2024 a partirde 12/03/2024
56731370959	ROSANE SLUSSAREK CORAIOLA	97	SC02	CURITIBA	CAROLA, E E DONA-EF	CIENCIAS	3	R0063824-07/02/2024 a partirde 21/03/2024
56731370959	ROSANE SLUSSAREK CORAIOLA	97	SC02	CURITIBA	CAROLA, E E DONA-EF	CIENCIAS	3	R0063824-07/02/2024 a partirde 21/03/2024
3998408932	ROSANE TEREZINHA FELIPE	5	SC02	TOLEDO	CASTELO BRANCO, C E PRES-EM N PROFIS	PROJETO DE VIDA	1	R0063824-07/02/2024 a partirde 07/03/2024
3998408932	ROSANE TEREZINHA FELIPE	5	SC02	TOLEDO	CASTELO BRANCO, C E PRES-EM N PROFIS	PROJETO DE VIDA	1	R0122324-04/03/2024 a partirde 07/03/2024
2332123962	ROSANE TYC HOBOLD	1	SC02	PINHAL DE SAO BENTO	VARGAS, C E PRES-EF M	ENSINO RELIGIOSO	1	R0122324-04/03/2024 a partirde 11/03/2024
2332123962	ROSANE TYC HOBOLD	1	SC02	PINHAL DE SAO BENTO	VARGAS, C E PRES-EF M	ENSINO RELIGIOSO	1	R0122324-04/03/2024 a partirde 11/03/2024
2861474912	ROSANGELA ALVES DE GODOY GREGORIO	2	SC02	CURITIBA	FORMACAO CONT FORMADORES EM ACAO, E E DE	PEDAGOGO FORMADOR	2	R0063824-07/02/2024 a partirde 25/03/2024

2861474912	ROSANGELA ALVES DE GODOY GREGORIO	2	SC02	CURITIBA	FORMACAO CONT FORMADORES EM ACAO, E E DE	PEDAGOGO FORMADOR	2	R0063824-07/02/2024 a partirde 25/03/2024
2861474912	ROSANGELA ALVES DE GODOY GREGORIO	2	SC02	CURITIBA	FORMACAO CONT FORMADORES EM ACAO, E E DE	PEDAGOGO FORMADOR	2	R0063824-07/02/2024 a partirde 25/03/2024
2861474912	ROSANGELA ALVES DE GODOY GREGORIO	2	SC02	CURITIBA	FORMACAO CONT FORMADORES EM ACAO, E E DE	PEDAGOGO FORMADOR	2	R0063824-07/02/2024 a partirde 25/03/2024
2861474912	ROSANGELA ALVES DE GODOY GREGORIO	2	SC02	CURITIBA	FORMACAO CONT FORMADORES EM ACAO, E E DE	PEDAGOGO FORMADOR	2	R0063824-07/02/2024 a partirde 25/03/2024
2861474912	ROSANGELA ALVES DE GODOY GREGORIO	2	SC02	CURITIBA	FORMACAO CONT FORMADORES EM ACAO, E E DE	PEDAGOGO FORMADOR	2	R0063824-07/02/2024 a partirde 25/03/2024
2861474912	ROSANGELA ALVES DE GODOY GREGORIO	2	SC02	CURITIBA	FORMACAO CONT FORMADORES EM ACAO, E E DE	ATIVIDADE FORMATIVA COMPLEMENT	3	R0063824-07/02/2024 a partirde 25/03/2024
4259347993	ROSANGELA APARECIDA DE OLIVEIRA	2	SC02	NOVA FATIMA	ALOYSIO DE BARROS TOSTES, E E DR-EF	CIENCIAS	3	R0122324-04/03/2024 a partirde 01/04/2024
4259347993	ROSANGELA APARECIDA DE OLIVEIRA	2	SC02	NOVA FATIMA	ALOYSIO DE BARROS TOSTES, E E DR-EF	CIENCIAS	3	R0063824-07/02/2024 a partirde 01/04/2024
4259347993	ROSANGELA APARECIDA DE OLIVEIRA	2	SC02	NOVA FATIMA	ALOYSIO DE BARROS TOSTES, E E DR-EF	PRATICAS EXPERIMENTAIS	1	R0063824-07/02/2024 a partirde 01/04/2024
4259347993	ROSANGELA APARECIDA DE OLIVEIRA	2	SC02	NOVA FATIMA	ALOYSIO DE BARROS TOSTES, E E DR-EF	PRATICAS EXPERIMENTAIS	1	R0063824-07/02/2024 a partirde 01/04/2024
4259347993	ROSANGELA APARECIDA DE OLIVEIRA	2	SC02	NOVA FATIMA	ALOYSIO DE BARROS TOSTES, E E DR-EF	PRATICAS EXPERIMENTAIS	1	R0063824-07/02/2024 a partirde 01/04/2024
67003583968	ROSANGELA CAMPIOTO	1	SC02	TERRA BOA	LEO KOHLER, E E C-M PROF-EF	REDACAO E LEITURA	2	R0063824-07/02/2024 a partirde 01/02/2024
67003583968	ROSANGELA CAMPIOTO	1	SC02	TERRA BOA	LEO KOHLER, E E C-M PROF-EF	REDACAO E LEITURA	2	R0063824-07/02/2024 a partirde 01/02/2024
67003583968	ROSANGELA CAMPIOTO	1	SC02	TERRA BOA	LEO KOHLER, E E C-M PROF-EF	LINGUA PORTUGUESA	3	R0191224-02/04/2024 a partirde 01/04/2024
67003583968	ROSANGELA CAMPIOTO	1	SC02	TERRA BOA	LEO KOHLER, E E C-M PROF-EF	LINGUA PORTUGUESA	3	R0191224-02/04/2024 a partirde 01/04/2024
67003583968	ROSANGELA CAMPIOTO	1	SC02	TERRA BOA	LEO KOHLER, E E C-M PROF-EF	LINGUA PORTUGUESA	1	R0063824-07/02/2024 a partirde 01/02/2024
67003583968	ROSANGELA CAMPIOTO	1	SC02	TERRA BOA	LEO KOHLER, E E C-M PROF-EF	LINGUA PORTUGUESA	4	R0063824-07/02/2024 a partirde 01/02/2024
67003583968	ROSANGELA CAMPIOTO	1	SC02	TERRA BOA	LEO KOHLER, E E C-M PROF-EF	LINGUA PORTUGUESA	4	R0063824-07/02/2024 a partirde 01/02/2024
72662247991	ROSANGELA DIAS DE JESUS SILVEIRA	2	SC02	CURITIBA	BENEDICTO J CORDEIRO, C E-EF M N PROFIS	EDUCACAO FINANCEIRA	1	R0063824-07/02/2024 a partirde 03/04/2024
72662247991	ROSANGELA DIAS DE JESUS SILVEIRA	2	SC02	CURITIBA	BENEDICTO J CORDEIRO, C E-EF M N PROFIS	EDUCACAO FINANCEIRA	1	R0063824-07/02/2024 a partirde 03/04/2024
72662247991	ROSANGELA DIAS DE JESUS SILVEIRA	2	SC02	CURITIBA	BENEDICTO J CORDEIRO, C E-EF M N PROFIS	MATEMATICA	1	R0063824-07/02/2024 a partirde 03/04/2024
72662247991	ROSANGELA DIAS DE JESUS SILVEIRA	2	SC02	CURITIBA	BENEDICTO J CORDEIRO, C E-EF M N PROFIS	MATEMATICA	4	R0063824-07/02/2024 a partirde 03/04/2024
72662247991	ROSANGELA DIAS DE JESUS SILVEIRA	2	SC02	CURITIBA	BENEDICTO J CORDEIRO, C E-EF M N PROFIS	MATEMATICA	4	R0063824-07/02/2024 a partirde 03/04/2024
72662247991	ROSANGELA DIAS DE JESUS SILVEIRA	2	SC02	CURITIBA	BENEDICTO J CORDEIRO, C E-EF M N PROFIS	ESTATISTICA APLICADA	3	R0063824-07/02/2024 a partirde 03/04/2024
60943696100	ROSANGELA DOS SANTOS ESPINDOLA	90	SC02	MARINGA	SANTA MARIA GORETTI, C E-EF M PROFIS	ARTE	1	R0063824-07/02/2024 a partirde 08/04/2024
2609044909	ROSANGELA FATIMA DE CARVALHO SACRAMENTO	1	SC02	CRUZMALTINA	GUALTER FARIAS NEGRAO, C E C PE-E F M	LINGUA PORTUGUESA I	1	R0063824-07/02/2024 a partirde 25/03/2024

Diário Oficial Certificado Digitalmente
O Departamento de Imprensa Oficial do Estado do Paraná, da garantia de autenticidade deste documento, desde que visualizado através do site http://www.imprensaoficial.pr.gov.br

2609044909	ROSANGELA FATIMA DE CARVALHO SACRAMENTO	1	SC02	CRUZMALTINA	GUALTER FARIAS NEGRAO, C E C PE-E F M	REDACAO E LEITURA	2	R0063824-07/02/2024 a partirde 25/03/2024
2609044909	ROSANGELA FATIMA DE CARVALHO SACRAMENTO	1	SC02	CRUZMALTINA	GUALTER FARIAS NEGRAO, C E C PE-E F M	REDACAO E LEITURA	2	R0063824-07/02/2024 a partirde 25/03/2024
2609044909	ROSANGELA FATIMA DE CARVALHO SACRAMENTO	1	SC02	CRUZMALTINA	GUALTER FARIAS NEGRAO, C E C PE-E F M	LINGUA PORTUGUESA II	2	R0063824-07/02/2024 a partirde 25/03/2024
2609044909	ROSANGELA FATIMA DE CARVALHO SACRAMENTO	1	SC02	CRUZMALTINA	GUALTER FARIAS NEGRAO, C E C PE-E F M	ESTUDO ORIENTADO	4	R0063824-07/02/2024 a partirde 25/03/2024
74850776949	ROSANGELA FERNANDES FELIX	1	SC02	ABATIA	AFRANIO PEIXOTO, E E-EF	DOCENCIA ATEND EDUC ESP-INTEG	15	R0122324-04/03/2024 a partirde 10/04/2024
4214445929	ROSANGELA VIEIRA RODRIGUES GOUVEIA	91	SC02	SIQUEIRA CAMPOS	SAGRADA FAMILIA, C E -E F M PROFIS	ARTE I	2	R0063824-07/02/2024 a partirde 15/03/2024
4214445929	ROSANGELA VIEIRA RODRIGUES GOUVEIA	91	SC02	SIQUEIRA CAMPOS	SAGRADA FAMILIA, C E -E F M PROFIS	ARTE II	2	R0063824-07/02/2024 a partirde 15/03/2024
4214445929	ROSANGELA VIEIRA RODRIGUES GOUVEIA	91	SC02	TOMAZINA	CARLOS GOMES, C E-EM	SOCIOLOGIA I	2	R0063824-07/02/2024 a partirde 15/03/2024
4214445929	ROSANGELA VIEIRA RODRIGUES GOUVEIA	91	SC02	TOMAZINA	CARLOS GOMES, C E-EM	SOCIOLOGIA I	2	R0063824-07/02/2024 a partirde 15/03/2024
4214445929	ROSANGELA VIEIRA RODRIGUES GOUVEIA	91	SC02	TOMAZINA	CARLOS GOMES, C E-EM	ARTE II	2	R0063824-07/02/2024 a partirde 15/03/2024
4214445929	ROSANGELA VIEIRA RODRIGUES GOUVEIA	91	SC02	TOMAZINA	CARLOS GOMES, C E-EM	SOCIOLOGIA	1	R0063824-07/02/2024 a partirde 15/03/2024
4214445929	ROSANGELA VIEIRA RODRIGUES GOUVEIA	91	SC02	TOMAZINA	CARLOS GOMES, C E-EM	SOCIOLOGIA	2	R0063824-07/02/2024 a partirde 15/03/2024
4214445929	ROSANGELA VIEIRA RODRIGUES GOUVEIA	91	SC02	TOMAZINA	CARLOS GOMES, C E-EM	SOCIOLOGIA	2	R0063824-07/02/2024 a partirde 15/03/2024
67266487900	ROSANGELA VITORINO DE SOUZA	2	SC02	CURITIBA	ALGACYR M MAEDER, C E PROF-EF M PROFIS	COMPONENTE CURRICULAR ELETIVO	2	R0063824-07/02/2024 a partirde 10/04/2024
67266487900	ROSANGELA VITORINO DE SOUZA	2	SC02	CURITIBA	ALGACYR M MAEDER, C E PROF-EF M PROFIS	ESTUDO ORIENTADO	3	R0063824-07/02/2024 a partirde 10/04/2024
67266487900	ROSANGELA VITORINO DE SOUZA	2	SC02	CURITIBA	ALGACYR M MAEDER, C E PROF-EF M PROFIS	ESTUDO ORIENTADO	3	R0063824-07/02/2024 a partirde 10/04/2024
89935691934	ROSANI MARIA ELY WEISSHEIMER	1	SC02	CASCAVEL	CARMELO PERRONE, C E PE-EF M PROFIS	CIENCIAS	3	R0191224-02/04/2024 a partirde 25/03/2024
89935691934	ROSANI MARIA ELY WEISSHEIMER	2	SC02	CASCAVEL	CARMELO PERRONE, C E PE-EF M PROFIS	CIENCIAS	2	R0122324-04/03/2024 a partirde 25/03/2024
96802278987	ROSE MARIA HEIDEMANN MACIEL	1	SC02	ALMIRANTE TAMANDARE	JARDIM APUCARANA, C E-EF M	ATIV COMP MAIS APREND 1	1	R0191224-02/04/2024 a partirde 08/04/2024
91174783915	ROSE MARY DE LIMA	1	SC02	PINHAIS	PAULO FREIRE, C E PROF-EF M	PROTAGONISMO	1	R0063824-07/02/2024 a partirde 12/03/2024
91174783915	ROSE MARY DE LIMA	1	SC02	PINHAIS	PAULO FREIRE, C E PROF-EF M	PROTAGONISMO	1	R0063824-07/02/2024 a partirde 12/03/2024
91174783915	ROSE MARY DE LIMA	1	SC02	PINHAIS	PAULO FREIRE, C E PROF-EF M	PROTAGONISMO	1	R0063824-07/02/2024 a partirde 12/03/2024
91174783915	ROSE MARY DE LIMA	1	SC02	PINHAIS	PAULO FREIRE, C E PROF-EF M	PROTAGONISMO	1	R0063824-07/02/2024 a partirde 12/03/2024
91174783915	ROSE MARY DE LIMA	1	SC02	PINHAIS	PAULO FREIRE, C E PROF-EF M	PROTAGONISMO	1	R0063824-07/02/2024 a partirde 12/03/2024
91174783915	ROSE MARY DE LIMA	1	SC02	PINHAIS	PAULO FREIRE, C E PROF-EF M	PROTAGONISMO	1	R0063824-07/02/2024 a partirde 12/03/2024
74539353934	ROSE MERE CORDEIRO FRANCA	2	SC02	CURITIBA	SENHORINHA M SARMENTO, C E C-M-EF M P	CIENCIAS	3	R0063824-07/02/2024 a partirde 08/03/2024

74539353934	ROSE MERE CORDEIRO FRANCA	2	SC02	CURITIBA	SENHORINHA M SARMENTO, C E C-M-EF M P	CIENCIAS	3	R0063824-07/02/2024 a partirde 08/03/2024
74539353934	ROSE MERE CORDEIRO FRANCA	2	SC02	CURITIBA	SENHORINHA M SARMENTO, C E C-M-EF M P	CIENCIAS	3	R0063824-07/02/2024 a partirde 08/03/2024
74539353934	ROSE MERE CORDEIRO FRANCA	2	SC02	CURITIBA	SENHORINHA M SARMENTO, C E C-M-EF M P	CIENCIAS	3	R0063824-07/02/2024 a partirde 08/03/2024
74539353934	ROSE MERE CORDEIRO FRANCA	2	SC02	CURITIBA	SENHORINHA M SARMENTO, C E C-M-EF M P	CIENCIAS	3	R0063824-07/02/2024 a partirde 08/03/2024
93173288904	ROSELAINE LOIA ROHLING ZILS	3	SC02	MARIPA	PIO XII, C E-EF M PROFIS	MATEMATICA III	1	R0191224-02/04/2024 a partirde 08/04/2024
93173288904	ROSELAINE LOIA ROHLING ZILS	3	SC02	MARIPA	PIO XII, C E-EF M PROFIS	MATEMATICA III	1	R0063824-07/02/2024 a partirde 08/04/2024
73769045904	ROSELI APARECIDA CONSOLIN TOSONI	4	SC02	TERRA BOA	LEO KOHLER, E E C-M PROF-EF	CIDADANIA E CIVISMO	1	R0063824-07/02/2024 a partirde 01/02/2024
94696330087	ROSELI APARECIDA DOS SANTOS ADAMI	1	SC02	TURVO	EDVALDO E MARIA J CARN, C E PROF-EF M P	ARTE	2	R0122324-04/03/2024 a partirde 28/02/2024
76036596987	ROSELI APARECIDA OLIVEIRA LEMONIE	97	SC02	QUEDAS DO IGUACU	CHICO MENDES, C E C-EI EF M N PROFIS	LINGUA ESPANHOLA I	2	R0191224-02/04/2024 a partirde 01/02/2024
76036596987	ROSELI APARECIDA OLIVEIRA LEMONIE	97	SC02	QUEDAS DO IGUACU	CHICO MENDES, C E C-EI EF M N PROFIS	LINGUA ESPANHOLA I	2	R0191224-02/04/2024 a partirde 15/02/2024
85556262934	ROSELI DOS SANTOS MANUEL QUILANTE	1	SC02	SANTA TEREZINHA DE ITAIPU	CARLOS ZEWE COIMBRA, C E-EF M	HISTORIA I	6	R0063824-07/02/2024 a partirde 08/04/2024
85556262934	ROSELI DOS SANTOS MANUEL QUILANTE	1	SC02	SANTA TEREZINHA DE ITAIPU	CARLOS ZEWE COIMBRA, C E-EF M	HISTORIA	2	R0063824-07/02/2024 a partirde 08/04/2024
53906802949	ROSELI MARA CRISTOF	97	SC02	LARANJAL	LARANJAL, C E DE-EF M	LINGUA INGLESA	2	R0063824-07/02/2024 a partirde 27/03/2024
53906802949	ROSELI MARA CRISTOF	97	SC02	LARANJAL	LARANJAL, C E DE-EF M	LINGUA INGLESA	1	R0063824-07/02/2024 a partirde 27/03/2024
53906802949	ROSELI MARA CRISTOF	97	SC02	LARANJAL	LARANJAL, C E DE-EF M	LINGUA INGLESA	2	R0063824-07/02/2024 a partirde 27/03/2024
53906802949	ROSELI MARA CRISTOF	97	SC02	LARANJAL	LARANJAL, C E DE-EF M	LINGUA INGLESA	2	R0063824-07/02/2024 a partirde 27/03/2024
53906802949	ROSELI MARA CRISTOF	97	SC02	LARANJAL	LARANJAL, C E DE-EF M	LINGUA INGLESA	2	R0063824-07/02/2024 a partirde 27/03/2024
53906802949	ROSELI MARA CRISTOF	97	SC02	LARANJAL	LARANJAL, C E DE-EF M	PROJETO DE VIDA I	3	R0063824-07/02/2024 a partirde 27/03/2024
53906802949	ROSELI MARA CRISTOF	97	SC02	LARANJAL	LARANJAL, C E DE-EF M	REDACAO E LEITURA	2	R0063824-07/02/2024 a partirde 27/03/2024
83964045934	ROSELI NATALINA CAVALHEIRI DE CHAGAS	1	SC02	VERE	ARNALDO BUSATO, C E-E F M N PROFIS	FUND HIST SOCIOL FILO DA EDUC	2	R0063824-07/02/2024 a partirde 03/04/2024
83964045934	ROSELI NATALINA CAVALHEIRI DE CHAGAS	1	SC02	VERE	ARNALDO BUSATO, C E-E F M N PROFIS	PROJETO DE VIDA	2	R0063824-07/02/2024 a partirde 03/04/2024
83964045934	ROSELI NATALINA CAVALHEIRI DE CHAGAS	1	SC02	VERE	ARNALDO BUSATO, C E-E F M N PROFIS	PROJETO DE VIDA	1	R0063824-07/02/2024 a partirde 03/04/2024
83964045934	ROSELI NATALINA CAVALHEIRI DE CHAGAS	1	SC02	VERE	ARNALDO BUSATO, C E-E F M N PROFIS	FUND PSICOL DA EDUCACAO	2	R0063824-07/02/2024 a partirde 03/04/2024
83964045934	ROSELI NATALINA CAVALHEIRI DE CHAGAS	1	SC02	VERE	ARNALDO BUSATO, C E-E F M N PROFIS	CONCEPCOES NORTEADORAS ED ESP	2	R0063824-07/02/2024 a partirde 03/04/2024
83964045934	ROSELI NATALINA CAVALHEIRI DE CHAGAS	1	SC02	VERE	ARNALDO BUSATO, C E-E F M N PROFIS	ORGANIZ DO TRAB PEDAGOGICO	2	R0063824-07/02/2024 a partirde 03/04/2024
83964045934	ROSELI NATALINA CAVALHEIRI DE CHAGAS	1	SC02	VERE	ARNALDO BUSATO, C E-E F M N PROFIS	MET ENS CIENCIAS	2	R0063824-07/02/2024 a partirde 03/04/2024

Diário Oficial Certificado Digitalmente
O Departamento de Imprensa Oficial do Estado do Paraná, da garantia de autenticidade deste documento, desde que visualizado através do site http://www.imprensaoficial.pr.gov.br

83964045934	ROSELI NATALINA CAVALHEIRI DE CHAGAS	1	SC02	VERE	ARNALDO BUSATO, C E-E F M N PROFIS	PSICOMOTRICIDADE	2	R0063824-07/02/2024 a partirde 03/04/2024
71957162953	ROSELI RODRIGUES MACHADO BECKER	97	SC02	UNIAO DA VITORIA	SAO CRISTOVAO, C E-EF M PROFIS	HISTORIA I	3	R0191224-02/04/2024 a partirde 25/03/2024
71957162953	ROSELI RODRIGUES MACHADO BECKER	97	SC02	UNIAO DA VITORIA	SAO CRISTOVAO, C E-EF M PROFIS	HISTORIA	2	R0191224-02/04/2024 a partirde 25/03/2024
71957162953	ROSELI RODRIGUES MACHADO BECKER	97	SC02	UNIAO DA VITORIA	SAO CRISTOVAO, C E-EF M PROFIS	HISTORIA	2	R0191224-02/04/2024 a partirde 25/03/2024
85963585953	ROSELY GONCALVES DE OLIVEIRA	1	SC02	ALMIRANTE TAMANDARE	PEDRO PIEKAS, C E VER-EF M PROFIS	REDACAO E LEITURA	2	R0063824-07/02/2024 a partirde 25/03/2024
85963585953	ROSELY GONCALVES DE OLIVEIRA	1	SC02	ALMIRANTE TAMANDARE	PEDRO PIEKAS, C E VER-EF M PROFIS	REDACAO E LEITURA	2	R0063824-07/02/2024 a partirde 25/03/2024
85963585953	ROSELY GONCALVES DE OLIVEIRA	1	SC02	ALMIRANTE TAMANDARE	PEDRO PIEKAS, C E VER-EF M PROFIS	REDACAO E LEITURA	2	R0063824-07/02/2024 a partirde 25/03/2024
85963585953	ROSELY GONCALVES DE OLIVEIRA	1	SC02	ALMIRANTE TAMANDARE	PEDRO PIEKAS, C E VER-EF M PROFIS	REDACAO E LEITURA	2	R0063824-07/02/2024 a partirde 25/03/2024
85963585953	ROSELY GONCALVES DE OLIVEIRA	1	SC02	ALMIRANTE TAMANDARE	PEDRO PIEKAS, C E VER-EF M PROFIS	LINGUA PORTUGUESA	3	R0063824-07/02/2024 a partirde 25/03/2024
85963585953	ROSELY GONCALVES DE OLIVEIRA	1	SC02	ALMIRANTE TAMANDARE	PEDRO PIEKAS, C E VER-EF M PROFIS	LINGUA PORTUGUESA	1	R0122324-04/03/2024 a partirde 25/03/2024
85963585953	ROSELY GONCALVES DE OLIVEIRA	1	SC02	ALMIRANTE TAMANDARE	PEDRO PIEKAS, C E VER-EF M PROFIS	LINGUA PORTUGUESA	3	R0063824-07/02/2024 a partirde 25/03/2024
1707181900	ROSEMAR TOZATTI RISSO	1	SC02	BELA VISTA DO PARAISO	VARGAS, C E C-M PRES-EF M	LINGUA PORTUGUESA	2	R0063824-07/02/2024 a partirde 08/04/2024
58898360991	ROSEMARI DA COSTA PACHECO	91	SC02	GUARATUBA	29 DE ABRIL, C E C-M-EF M	HISTORIA I	2	R0191224-02/04/2024 a partirde 28/04/2024
58898360991	ROSEMARI DA COSTA PACHECO	91	SC02	GUARATUBA	29 DE ABRIL, C E C-M-EF M	HISTORIA	3	R0063824-07/02/2024 a partirde 18/03/2024
79038441991	ROSEMARI FLORES LIZARELLI	2	SC02	IVAIPORA	BARBOSA FERRAZ, C E-EM N PROFIS	PRATICA DE FORMACAO (EST SUP)	1	R0063824-07/02/2024 a partirde 05/03/2024
91345669968	ROSEMARI SCHEFFER DA SILVA MAURER	1	SC02	LARANJEIRAS DO SUL	GILDO A SCHUCK, C E PROF-EF M N	HISTORIA I	1	R0063824-07/02/2024 a partirde 22/03/2024
91345669968	ROSEMARI SCHEFFER DA SILVA MAURER	1	SC02	LARANJEIRAS DO SUL	GILDO A SCHUCK, C E PROF-EF M N	HISTORIA I	2	R0063824-07/02/2024 a partirde 22/03/2024
91345669968	ROSEMARI SCHEFFER DA SILVA MAURER	1	SC02	LARANJEIRAS DO SUL	GILDO A SCHUCK, C E PROF-EF M N	ENSINO RELIGIOSO	1	R0063824-07/02/2024 a partirde 22/03/2024
91345669968	ROSEMARI SCHEFFER DA SILVA MAURER	1	SC02	LARANJEIRAS DO SUL	GILDO A SCHUCK, C E PROF-EF M N	ENSINO RELIGIOSO	1	R0063824-07/02/2024 a partirde 22/03/2024
91345669968	ROSEMARI SCHEFFER DA SILVA MAURER	1	SC02	LARANJEIRAS DO SUL	GILDO A SCHUCK, C E PROF-EF M N	ENSINO RELIGIOSO	1	R0063824-07/02/2024 a partirde 22/03/2024
91345669968	ROSEMARI SCHEFFER DA SILVA MAURER	1	SC02	LARANJEIRAS DO SUL	GILDO A SCHUCK, C E PROF-EF M N	ENSINO RELIGIOSO	1	R0063824-07/02/2024 a partirde 22/03/2024
91345669968	ROSEMARI SCHEFFER DA SILVA MAURER	1	SC02	LARANJEIRAS DO SUL	GILDO A SCHUCK, C E PROF-EF M N	HISTORIA	1	R0063824-07/02/2024 a partirde 22/03/2024
91345669968	ROSEMARI SCHEFFER DA SILVA MAURER	1	SC02	LARANJEIRAS DO SUL	GILDO A SCHUCK, C E PROF-EF M N	HISTORIA	1	R0063824-07/02/2024 a partirde 22/03/2024
91345669968	ROSEMARI SCHEFFER DA SILVA MAURER	1	SC02	LARANJEIRAS DO SUL	GILDO A SCHUCK, C E PROF-EF M N	HISTORIA	1	R0063824-07/02/2024 a partirde 22/03/2024
91345669968	ROSEMARI SCHEFFER DA SILVA MAURER	1	SC02	LARANJEIRAS DO SUL	GILDO A SCHUCK, C E PROF-EF M N	HISTORIA	1	R0063824-07/02/2024 a partirde 22/03/2024
91345669968	ROSEMARI SCHEFFER DA SILVA MAURER	1	SC02	LARANJEIRAS DO SUL	GILDO A SCHUCK, C E PROF-EF M N	HISTORIA	1	R0063824-07/02/2024 a partirde 22/03/2024

91345669968	ROSEMARI SCHEFFER DA SILVA MAURER	1	SC02	LARANJEIRAS DO SUL	GILDO A SCHUCK, C E PROF-EF M N	HISTORIA	1	R0063824-07/02/2024 a partirde 22/03/2024
91345669968	ROSEMARI SCHEFFER DA SILVA MAURER	1	SC02	LARANJEIRAS DO SUL	GILDO A SCHUCK, C E PROF-EF M N	HISTORIA	1	R0063824-07/02/2024 a partirde 22/03/2024
57076278987	ROSEMARY CLAUDIA MARQUES SOUZA	92	SC02	JANDAIA DO SUL	UNIDADE POLO, C E-EF M P	LINGUA PORTUGUESA	3	R0122324-04/03/2024 a partirde 18/03/2024
57076278987	ROSEMARY CLAUDIA MARQUES SOUZA	92	SC02	JANDAIA DO SUL	UNIDADE POLO, C E-EF M P	LINGUA PORTUGUESA	3	R0191224-02/04/2024 a partirde 18/03/2024
57076278987	ROSEMARY CLAUDIA MARQUES SOUZA	92	SC02	JANDAIA DO SUL	UNIDADE POLO, C E-EF M P	LINGUA PORTUGUESA	3	R0191224-02/04/2024 a partirde 18/03/2024
68069529920	ROSEMEIDE TEREZINHA MACHRY	1	SC02	GOIOERE	POLIVALENTE DE GOIOERE, C E-EF M PROF	DOCENCIA ATEND EDUC ESP-INTEG	15	R0063824-07/02/2024 a partirde 01/02/2024
3328108955	ROSEMERI BRISKIEWICZ	90	SC02	FRANCISCO BELTRAO	MARIO DE ANDRADE, C E-EF M N PROF	PENSAMENTO COMPUTACIONAL	2	R0063824-07/02/2024 a partirde 18/03/2024
3328108955	ROSEMERI BRISKIEWICZ	90	SC02	FRANCISCO BELTRAO	MARIO DE ANDRADE, C E-EF M N PROF	PENSAMENTO COMPUTACIONAL	2	R0063824-07/02/2024 a partirde 18/03/2024
3328108955	ROSEMERI BRISKIEWICZ	90	SC02	FRANCISCO BELTRAO	MARIO DE ANDRADE, C E-EF M N PROF	PENSAMENTO COMPUTACIONAL	2	R0063824-07/02/2024 a partirde 18/03/2024
3328108955	ROSEMERI BRISKIEWICZ	90	SC02	FRANCISCO BELTRAO	MARIO DE ANDRADE, C E-EF M N PROF	PENSAMENTO COMPUTACIONAL	2	R0063824-07/02/2024 a partirde 18/03/2024
3328108955	ROSEMERI BRISKIEWICZ	90	SC02	FRANCISCO BELTRAO	MARIO DE ANDRADE, C E-EF M N PROF	PENSAMENTO COMPUTACIONAL	2	R0063824-07/02/2024 a partirde 18/03/2024
3328108955	ROSEMERI BRISKIEWICZ	90	SC02	FRANCISCO BELTRAO	MARIO DE ANDRADE, C E-EF M N PROF	PENSAMENTO COMPUTACIONAL	2	R0063824-07/02/2024 a partirde 18/03/2024
3328108955	ROSEMERI BRISKIEWICZ	90	SC02	FRANCISCO BELTRAO	MARIO DE ANDRADE, C E-EF M N PROF	INFORMATICA	2	R0063824-07/02/2024 a partirde 18/03/2024
3328108955	ROSEMERI BRISKIEWICZ	90	SC02	FRANCISCO BELTRAO	MARIO DE ANDRADE, C E-EF M N PROF	COMPUTACAO GRAFICA	1	R0063824-07/02/2024 a partirde 18/03/2024
35480955934	ROSEMERI FERNANDES DOS SANTOS	2	SC02	PONTAL DO PARANA	PAULO FREIRE, C E PROF-E F M N	LINGUA PORTUGUESA I	1	R0063824-07/02/2024 a partirde 11/03/2024
35480955934	ROSEMERI FERNANDES DOS SANTOS	2	SC02	PONTAL DO PARANA	PAULO FREIRE, C E PROF-E F M N	REDACAO E LEITURA	2	R0063824-07/02/2024 a partirde 11/03/2024
35480955934	ROSEMERI FERNANDES DOS SANTOS	2	SC02	PONTAL DO PARANA	PAULO FREIRE, C E PROF-E F M N	LINGUA PORTUGUESA	4	R0063824-07/02/2024 a partirde 11/03/2024
35480955934	ROSEMERI FERNANDES DOS SANTOS	2	SC02	PONTAL DO PARANA	PAULO FREIRE, C E PROF-E F M N	LINGUA PORTUGUESA	4	R0063824-07/02/2024 a partirde 11/03/2024
35480955934	ROSEMERI FERNANDES DOS SANTOS	2	SC02	PONTAL DO PARANA	PAULO FREIRE, C E PROF-E F M N	LINGUA PORTUGUESA	4	R0063824-07/02/2024 a partirde 11/03/2024
64431290915	ROSERLEY DE MENEZES	2	SC02	PATO BRANCO	AGOSTINHO PEREIRA, C E PROF-EF M PROFIS	BIOLOGIA	1	R0063824-07/02/2024 a partirde 04/04/2024
86558650959	ROSI LOPES BOZZI	1	SC02	SANTA MARIANA	ANTONIO PEREIRA LIMA, C E C DR-EF M	ESTUDO ORIENTADO	4	R0063824-07/02/2024 a partirde 22/03/2024
86558650959	ROSI LOPES BOZZI	1	SC02	SANTA MARIANA	ANTONIO PEREIRA LIMA, C E C DR-EF M	PENSAMENTO LOGICO	2	R0063824-07/02/2024 a partirde 22/03/2024
86558650959	ROSI LOPES BOZZI	1	SC02	SANTA MARIANA	ANTONIO PEREIRA LIMA, C E C DR-EF M	PENSAMENTO LOGICO	2	R0063824-07/02/2024 a partirde 22/03/2024
86558650959	ROSI LOPES BOZZI	1	SC02	SANTA MARIANA	ANTONIO PEREIRA LIMA, C E C DR-EF M	PENSAMENTO LOGICO	2	R0063824-07/02/2024 a partirde 22/03/2024
86558650959	ROSI LOPES BOZZI	1	SC02	SANTA MARIANA	ANTONIO PEREIRA LIMA, C E C DR-EF M	PENSAMENTO LOGICO	2	R0063824-07/02/2024 a partirde 22/03/2024
86558650959	ROSI LOPES BOZZI	1	SC02	SANTA MARIANA	ANTONIO PEREIRA LIMA, C E C DR-EF M	MATEMATICA	1	R0063824-07/02/2024 a partirde 22/03/2024

Diário Oficial Certificado Digitalmente
O Departamento de Imprensa Oficial do Estado do Paraná, da garantia de autenticidade deste documento, desde que visualizado através do site http://www.imprensaoficial.pr.gov.br

86558650959	ROSI LOPES BOZZI	1	SC02	SANTA MARIANA	ANTONIO PEREIRA LIMA, C E C DR-EF M	EDUCACAO FINANCEIRA	2	R0063824-07/02/2024 a partirde 22/03/2024
57484643904	ROSI MAGDA BERTUZZO GUIMARAES	1	SC02	TOLEDO	JARDIM PORTO ALEGRE, C E-EF M PROFIS	GEOGRAFIA	2	R0063824-07/02/2024 a partirde 22/03/2024
57484643904	ROSI MAGDA BERTUZZO GUIMARAES	1	SC02	TOLEDO	JARDIM PORTO ALEGRE, C E-EF M PROFIS	GEOGRAFIA	2	R0063824-07/02/2024 a partirde 22/03/2024
57484643904	ROSI MAGDA BERTUZZO GUIMARAES	1	SC02	TOLEDO	JARDIM PORTO ALEGRE, C E-EF M PROFIS	GEOGRAFIA	2	R0063824-07/02/2024 a partirde 22/03/2024
57484643904	ROSI MAGDA BERTUZZO GUIMARAES	1	SC02	TOLEDO	JARDIM PORTO ALEGRE, C E-EF M PROFIS	ESTUDO ORIENTADO	1	R0063824-07/02/2024 a partirde 22/03/2024
57484643904	ROSI MAGDA BERTUZZO GUIMARAES	1	SC02	TOLEDO	JARDIM PORTO ALEGRE, C E-EF M PROFIS	ESTUDO ORIENTADO	3	R0063824-07/02/2024 a partirde 22/03/2024
57484643904	ROSI MAGDA BERTUZZO GUIMARAES	1	SC02	TOLEDO	JARDIM PORTO ALEGRE, C E-EF M PROFIS	ESTUDO ORIENTADO	3	R0063824-07/02/2024 a partirde 22/03/2024
79762239920	ROSIANE FELIXA IANIK PORTELA FRANCO	1	SC02	BALSA NOVA	MARIA L F PACHECO, C E PROFA-EF M	PROJETO DE VIDA	2	R0122324-04/03/2024 a partirde 01/03/2024
79762239920	ROSIANE FELIXA IANIK PORTELA FRANCO	1	SC02	BALSA NOVA	MARIA L F PACHECO, C E PROFA-EF M	HISTORIA I	1	R0063824-07/02/2024 a partirde 01/03/2024
72870583915	ROSIANE SILVEIRA LEITE FIDELIS	1	SC02	PONTA GROSSA	ALBERTO REBELLO VALENTE, C E-EF M	MATEMATICA	1	R0063824-07/02/2024 a partirde 19/03/2024
72870583915	ROSIANE SILVEIRA LEITE FIDELIS	1	SC02	PONTA GROSSA	ALBERTO REBELLO VALENTE, C E-EF M	EDUCACAO FINANCEIRA	1	R0063824-07/02/2024 a partirde 19/03/2024
72870583915	ROSIANE SILVEIRA LEITE FIDELIS	1	SC02	PONTA GROSSA	ALBERTO REBELLO VALENTE, C E-EF M	EDUCACAO FINANCEIRA	1	R0063824-07/02/2024 a partirde 19/03/2024
72870583915	ROSIANE SILVEIRA LEITE FIDELIS	1	SC02	PONTA GROSSA	ALBERTO REBELLO VALENTE, C E-EF M	EDUCACAO FINANCEIRA	1	R0063824-07/02/2024 a partirde 19/03/2024
72870583915	ROSIANE SILVEIRA LEITE FIDELIS	1	SC02	PONTA GROSSA	ALBERTO REBELLO VALENTE, C E-EF M	EDUCACAO FINANCEIRA	2	R0063824-07/02/2024 a partirde 19/03/2024
72870583915	ROSIANE SILVEIRA LEITE FIDELIS	1	SC02	PONTA GROSSA	ALBERTO REBELLO VALENTE, C E-EF M	PENSAMENTO LOGICO	2	R0063824-07/02/2024 a partirde 19/03/2024
72870583915	ROSIANE SILVEIRA LEITE FIDELIS	1	SC02	PONTA GROSSA	ALBERTO REBELLO VALENTE, C E-EF M	PENSAMENTO LOGICO	2	R0063824-07/02/2024 a partirde 19/03/2024
72870583915	ROSIANE SILVEIRA LEITE FIDELIS	1	SC02	PONTA GROSSA	ALBERTO REBELLO VALENTE, C E-EF M	PENSAMENTO LOGICO	2	R0063824-07/02/2024 a partirde 19/03/2024
72870583915	ROSIANE SILVEIRA LEITE FIDELIS	1	SC02	PONTA GROSSA	ALBERTO REBELLO VALENTE, C E-EF M	PENSAMENTO LOGICO	2	R0191224-02/04/2024 a partirde 19/03/2024
89708725900	ROSILEIDE RUIZ GUIMARAES NOVO	1	SC02	SARANDI	ANTONIO FCO LISBOA, C E-EF M PROFIS	DOCENCIA SALA REC MULTF SF	15	R0122324-04/03/2024 a partirde 01/04/2024
56418469968	ROSIMARY APARECIDA DELGADO CORREA	90	SC02	CASCAVEL	FRANCISCO L DA SILVA, C E PROF-EF M PROF	GEOGRAFIA	2	R0122324-04/03/2024 a partirde 21/03/2024
56418469968	ROSIMARY APARECIDA DELGADO CORREA	90	SC02	CASCAVEL	FRANCISCO L DA SILVA, C E PROF-EF M PROF	GEOGRAFIA	2	R0122324-04/03/2024 a partirde 21/03/2024
2602655945	ROSIMERI DOS SANTOS	91	SC02	TOLEDO	ATTILIO FONTANA, C E SEN-EF M PROFIS	PROJETO DE VIDA I	2	R0063824-07/02/2024 a partirde 11/03/2024
2602655945	ROSIMERI DOS SANTOS	91	SC02	TOLEDO	ATTILIO FONTANA, C E SEN-EF M PROFIS	PROJETO DE VIDA I	2	R0063824-07/02/2024 a partirde 11/03/2024
2602655945	ROSIMERI DOS SANTOS	91	SC02	TOLEDO	ATTILIO FONTANA, C E SEN-EF M PROFIS	PROJETO DE VIDA I	2	R0063824-07/02/2024 a partirde 11/03/2024
2602655945	ROSIMERI DOS SANTOS	91	SC02	TOLEDO	ATTILIO FONTANA, C E SEN-EF M PROFIS	PROJETO DE VIDA I	2	R0063824-07/02/2024 a partirde 11/03/2024
2602655945	ROSIMERI DOS SANTOS	91	SC02	TOLEDO	ATTILIO FONTANA, C E SEN-EF M PROFIS	PROJETO DE VIDA I	2	R0063824-07/02/2024 a partirde 11/03/2024

2602655945	ROSIMERI DOS SANTOS	91	SC02	TOLEDO	ATTILIO FONTANA, C E SEN-EF M PROFIS	PROJETO DE VIDA I	2	R0063824-07/02/2024 a partirde 11/03/2024
2602655945	ROSIMERI DOS SANTOS	91	SC02	TOLEDO	ATTILIO FONTANA, C E SEN-EF M PROFIS	PROJETO DE VIDA I	2	R0063824-07/02/2024 a partirde 11/03/2024
65163060953	ROSIMERI MUGNOL	1	SC02	CURITIBA	IVO LEAO, C E-EF M	HISTORIA	1	R0063824-07/02/2024 a partirde 08/04/2024
591005913	ROSINEIDE DE ASSUNCAO NARIAI	1	SC02	FLORAI	HONORIO FAGAN, E E-EF	ENSINO RELIGIOSO	1	R0191224-02/04/2024 a partirde 19/03/2024
591005913	ROSINEIDE DE ASSUNCAO NARIAI	1	SC02	FLORAI	HONORIO FAGAN, E E-EF	ENSINO RELIGIOSO	1	R0191224-02/04/2024 a partirde 19/03/2024
591005913	ROSINEIDE DE ASSUNCAO NARIAI	1	SC02	FLORAI	URBANO PEDRONI, C E-EM P	PROJETO DE VIDA I	1	R0191224-02/04/2024 a partirde 19/03/2024
591005913	ROSINEIDE DE ASSUNCAO NARIAI	1	SC02	FLORAI	URBANO PEDRONI, C E-EM P	HISTORIA I	3	R0191224-02/04/2024 a partirde 19/03/2024
591005913	ROSINEIDE DE ASSUNCAO NARIAI	1	SC02	FLORAI	URBANO PEDRONI, C E-EM P	ARTE I	2	R0191224-02/04/2024 a partirde 19/03/2024
591005913	ROSINEIDE DE ASSUNCAO NARIAI	1	SC02	FLORAI	URBANO PEDRONI, C E-EM P	LINGUA PORTUGUESA	4	R0191224-02/04/2024 a partirde 19/03/2024
591005913	ROSINEIDE DE ASSUNCAO NARIAI	1	SC02	MANDAGUACU	CEEBJA DE MANDAGUACU-EF M	ARTE I	3	R0191224-02/04/2024 a partirde 19/03/2024
591005913	ROSINEIDE DE ASSUNCAO NARIAI	1	SC02	MANDAGUACU	CEEBJA DE MANDAGUACU-EF M	LINGUA INGLESA	5	R0191224-02/04/2024 a partirde 19/03/2024
60969067968	ROSINEIDE GOMES VIANA	1	SC02	CURITIBA	JOAO LOYOLA, C E C-M PROF-EF M	LINGUA PORTUGUESA	1	R0063824-07/02/2024 a partirde 18/03/2024
71036105920	ROSMARI FATIMA MOCELLIN	1	SC02	UNIAO DA VITORIA	TULIO DE FRANCA, C E-EF M N PROFIS	PROCESSO DE TRABALHO EM SAUDE	1	R0063824-07/02/2024 a partirde 08/04/2024
71036105920	ROSMARI FATIMA MOCELLIN	1	SC02	UNIAO DA VITORIA	TULIO DE FRANCA, C E-EF M N PROFIS	ESTAGIO ENF NA VIGIL SAUDE	2	R0122324-04/03/2024 a partirde 08/04/2024
71036105920	ROSMARI FATIMA MOCELLIN	1	SC02	UNIAO DA VITORIA	TULIO DE FRANCA, C E-EF M N PROFIS	ESTAGIO ENF NA VIGIL SAUDE	2	R0122324-04/03/2024 a partirde 08/04/2024
71036105920	ROSMARI FATIMA MOCELLIN	1	SC02	UNIAO DA VITORIA	TULIO DE FRANCA, C E-EF M N PROFIS	ESTAGIO ASSIST ENF SAUDE MENT	1	R0063824-07/02/2024 a partirde 08/04/2024
71036105920	ROSMARI FATIMA MOCELLIN	1	SC02	UNIAO DA VITORIA	TULIO DE FRANCA, C E-EF M N PROFIS	ESTAGIO ASSIST ENF SAUDE MENT	1	R0063824-07/02/2024 a partirde 08/04/2024
71036105920	ROSMARI FATIMA MOCELLIN	1	SC02	UNIAO DA VITORIA	TULIO DE FRANCA, C E-EF M N PROFIS	ESTAGIO ASSIST ENF SAUDE MENT	1	R0063824-07/02/2024 a partirde 08/04/2024
71036105920	ROSMARI FATIMA MOCELLIN	1	SC02	UNIAO DA VITORIA	TULIO DE FRANCA, C E-EF M N PROFIS	ESTAGIO ASSIST ENF SAUDE MENT	1	R0063824-07/02/2024 a partirde 08/04/2024
36957038068	ROSMARI GATTO BORDIGNON	1	SC02	TOLEDO	DARIO VELLOZO, C E-EF M PROFIS	ASSIST ENFERM CCA E AO ADOLESC	6	R0122324-04/03/2024 a partirde 26/02/2024
36957038068	ROSMARI GATTO BORDIGNON	1	SC02	TOLEDO	DARIO VELLOZO, C E-EF M PROFIS	ASSIST ENFERM A SAUDE	6	R0122324-04/03/2024 a partirde 26/02/2024
36957038068	ROSMARI GATTO BORDIGNON	1	SC02	TOLEDO	DARIO VELLOZO, C E-EF M PROFIS	ETICA E BIOETICA	2	R0122324-04/03/2024 a partirde 26/02/2024
56186100944	ROZANGE DO CARMO SANTOS	1	SC02	TUNAS DO PARANA	SEVERO FERREIRA RUPPEL, C E-EF M PROFIS	ATIV COMP MAIS APREND 1	1	R0063824-07/02/2024 a partirde 08/03/2024
57515638915	ROZEL CORSI JUNIOR	97	SC02	CURITIBA	BRASILIO V DE CASTRO, C E PROF-EF M PROF	MARKETING	1	R0122324-04/03/2024 a partirde 12/03/2024
12757006835	RUBEM GOMES SILVA	1	SC02	CURITIBA	GUIDO STRAUBE, C E PROF-EF M PROFIS	COMPONENTE CURRICULAR ELETIVO	2	R0122324-04/03/2024 a partirde 11/04/2024
12757006835	RUBEM GOMES SILVA	1	SC02	CURITIBA	GUIDO STRAUBE, C E PROF-EF M PROFIS	PROTAGONISMO	1	R0122324-04/03/2024 a partirde 11/04/2024

Diário Oficial Certificado Digitalmente
O Departamento de Imprensa Oficial do Estado do Paraná, da garantia de autenticidade deste documento, desde que visualizado através do site http://www.imprensaoficial.pr.gov.br

12757006835	RUBEM GOMES SILVA	1	SC02	CURITIBA	GUIDO STRAUBE, C E PROF-EF M PROFIS	PROTAGONISMO	1	R0122324-04/03/2024 a partirde 11/04/2024
12757006835	RUBEM GOMES SILVA	1	SC02	CURITIBA	GUIDO STRAUBE, C E PROF-EF M PROFIS	PROTAGONISMO	1	R0122324-04/03/2024 a partirde 11/04/2024
12757006835	RUBEM GOMES SILVA	1	SC02	CURITIBA	GUIDO STRAUBE, C E PROF-EF M PROFIS	PROTAGONISMO	1	R0122324-04/03/2024 a partirde 11/04/2024
50263242900	RUBENS BRAGAGNOLLO	22	SC02	TOLEDO	CASTELO BRANCO, C E PRES-EM N PROFIS	FILOSOFIA	1	R0191224-02/04/2024 a partirde 08/04/2024
50263242900	RUBENS BRAGAGNOLLO	22	SC02	TOLEDO	CASTELO BRANCO, C E PRES-EM N PROFIS	FILOSOFIA	1	R0191224-02/04/2024 a partirde 08/04/2024
7483567899	RUBIA BASILLI BERALDO MENDES FRONTELLI	1	SC02	CURITIBA	PAULO LEMINSKI, C E-EF M N PROFIS	PRATICA DE FORMACAO (EST SUP)	8	R0191224-02/04/2024 a partirde 15/03/2024
7483567899	RUBIA BASILLI BERALDO MENDES FRONTELLI	1	SC02	CURITIBA	PAULO LEMINSKI, C E-EF M N PROFIS	PRATICA DE FORMACAO (EST SUP)	7	R0122324-04/03/2024 a partirde 15/03/2024
7483567899	RUBIA BASILLI BERALDO MENDES FRONTELLI	1	SC02	CURITIBA	PAULO LEMINSKI, C E-EF M N PROFIS	PROJETO DE VIDA	2	R0122324-04/03/2024 a partirde 15/03/2024
7483567899	RUBIA BASILLI BERALDO MENDES FRONTELLI	1	SC02	CURITIBA	PAULO LEMINSKI, C E-EF M N PROFIS	PROJETO DE VIDA	1	R0122324-04/03/2024 a partirde 15/03/2024
7483567899	RUBIA BASILLI BERALDO MENDES FRONTELLI	1	SC02	CURITIBA	PAULO LEMINSKI, C E-EF M N PROFIS	PROJETO DE VIDA	1	R0122324-04/03/2024 a partirde 15/03/2024
7483567899	RUBIA BASILLI BERALDO MENDES FRONTELLI	1	SC02	CURITIBA	PAULO LEMINSKI, C E-EF M N PROFIS	PROJETO DE VIDA	1	R0122324-04/03/2024 a partirde 15/03/2024
7483567899	RUBIA BASILLI BERALDO MENDES FRONTELLI	1	SC02	CURITIBA	PAULO LEMINSKI, C E-EF M N PROFIS	PROJETO DE VIDA	1	R0122324-04/03/2024 a partirde 15/03/2024
7483567899	RUBIA BASILLI BERALDO MENDES FRONTELLI	1	SC02	CURITIBA	PAULO LEMINSKI, C E-EF M N PROFIS	PROJETO DE VIDA	1	R0191224-02/04/2024 a partirde 15/03/2024
7483567899	RUBIA BASILLI BERALDO MENDES FRONTELLI	1	SC02	CURITIBA	PAULO LEMINSKI, C E-EF M N PROFIS	PROJETO DE VIDA	2	R0191224-02/04/2024 a partirde 15/03/2024
7483567899	RUBIA BASILLI BERALDO MENDES FRONTELLI	1	SC02	CURITIBA	PAULO LEMINSKI, C E-EF M N PROFIS	PROJETO DE VIDA	2	R0122324-04/03/2024 a partirde 15/03/2024
7483567899	RUBIA BASILLI BERALDO MENDES FRONTELLI	1	SC02	CURITIBA	PAULO LEMINSKI, C E-EF M N PROFIS	PROJETO DE VIDA	1	R0191224-02/04/2024 a partirde 15/03/2024
7483567899	RUBIA BASILLI BERALDO MENDES FRONTELLI	1	SC02	CURITIBA	PAULO LEMINSKI, C E-EF M N PROFIS	PROJETO DE VIDA	1	R0191224-02/04/2024 a partirde 15/03/2024
7483567899	RUBIA BASILLI BERALDO MENDES FRONTELLI	1	SC02	CURITIBA	PAULO LEMINSKI, C E-EF M N PROFIS	PROJETO DE VIDA	2	R0191224-02/04/2024 a partirde 15/03/2024
5537271923	RUBINE ANDRESSA IHABUINSKI	4	SC02	CLEVELANDIA	JOAO XXIII, C E-EF M PROFIS	MATEMATICA	4	R0063824-07/02/2024 a partirde 08/04/2024
5537271923	RUBINE ANDRESSA IHABUINSKI	4	SC02	CLEVELANDIA	JOAO XXIII, C E-EF M PROFIS	MATEMATICA	1	R0063824-07/02/2024 a partirde 08/04/2024
5537271923	RUBINE ANDRESSA IHABUINSKI	4	SC02	CLEVELANDIA	CENTRO EST EDUC PROFIS ASSIS BRASIL	QUIMICA	2	R0122324-04/03/2024 a partirde 08/04/2024
5537271923	RUBINE ANDRESSA IHABUINSKI	4	SC02	CLEVELANDIA	CENTRO EST EDUC PROFIS ASSIS BRASIL	QUIMICA	2	R0122324-04/03/2024 a partirde 08/04/2024
5537271923	RUBINE ANDRESSA IHABUINSKI	4	SC02	CLEVELANDIA	CENTRO EST EDUC PROFIS ASSIS BRASIL	QUIMICA	2	R0122324-04/03/2024 a partirde 08/04/2024
5537271923	RUBINE ANDRESSA IHABUINSKI	4	SC02	CLEVELANDIA	CENTRO EST EDUC PROFIS ASSIS BRASIL	QUIMICA	2	R0122324-04/03/2024 a partirde 08/04/2024
5537271923	RUBINE ANDRESSA IHABUINSKI	4	SC02	CLEVELANDIA	CENTRO EST EDUC PROFIS ASSIS BRASIL	QUIMICA	2	R0122324-04/03/2024 a partirde 08/04/2024
59757094900	RUBIVAN RODRIGUES DA SILVEIRA	89	SC02	ALMIRANTE TAMANDARE	CEEBJA AYRTON SENNA DA SILVA-E F M	ENSINO RELIGIOSO	1	R0122324-04/03/2024 a partirde 12/03/2024

57187231920	RUI VALESE	2	SC02	PINHAIS	CENTRO EST EDUC PROFIS NEWTON F MAIA	HISTORIA	2	R0122324-04/03/2024 a partirde 16/02/2024
57187231920	RUI VALESE	2	SC02	PINHAIS	CENTRO EST EDUC PROFIS NEWTON F MAIA	HISTORIA	2	R0122324-04/03/2024 a partirde 16/02/2024
57187231920	RUI VALESE	2	SC02	PINHAIS	CENTRO EST EDUC PROFIS NEWTON F MAIA	HISTORIA	2	R0191224-02/04/2024 a partirde 16/02/2024
57187231920	RUI VALESE	2	SC02	PINHAIS	CENTRO EST EDUC PROFIS NEWTON F MAIA	HISTORIA	1	R0191224-02/04/2024 a partirde 16/02/2024
57187231920	RUI VALESE	2	SC02	PINHAIS	CENTRO EST EDUC PROFIS NEWTON F MAIA	MET CIENTIFICA	2	R0122324-04/03/2024 a partirde 05/03/2024
2117660975	RUTH GONCALVES DA SILVA MACIEL	2	SC02	INDIANOPOLIS	FELISBERTO N GONCALVES, C E-EF M	GEOGRAFIA	2	R0063824-07/02/2024 a partirde 15/03/2024
2117660975	RUTH GONCALVES DA SILVA MACIEL	2	SC02	INDIANOPOLIS	FELISBERTO N GONCALVES, C E-EF M	GEOGRAFIA	2	R0191224-02/04/2024 a partirde 08/04/2024
5009787946	SABRINA ANGELICA MACIEL LOPES DIAS	91	SC02	TUPASSI	VINICIUS DE MORAES, C E-EF M PROFIS	ENSINO RELIGIOSO	1	R0063824-07/02/2024 a partirde 25/03/2024
5009787946	SABRINA ANGELICA MACIEL LOPES DIAS	91	SC02	TUPASSI	VINICIUS DE MORAES, C E-EF M PROFIS	PENSAMENTO COMPUTACIONAL	2	R0063824-07/02/2024 a partirde 25/03/2024
5009787946	SABRINA ANGELICA MACIEL LOPES DIAS	91	SC02	TUPASSI	VINICIUS DE MORAES, C E-EF M PROFIS	GEOGRAFIA	3	R0063824-07/02/2024 a partirde 25/03/2024
5009787946	SABRINA ANGELICA MACIEL LOPES DIAS	91	SC02	TUPASSI	VINICIUS DE MORAES, C E-EF M PROFIS	GEOGRAFIA	3	R0063824-07/02/2024 a partirde 25/03/2024
5009787946	SABRINA ANGELICA MACIEL LOPES DIAS	91	SC02	TUPASSI	VINICIUS DE MORAES, C E-EF M PROFIS	GEOGRAFIA	3	R0063824-07/02/2024 a partirde 25/03/2024
5009787946	SABRINA ANGELICA MACIEL LOPES DIAS	91	SC02	TUPASSI	VINICIUS DE MORAES, C E-EF M PROFIS	GEOGRAFIA	3	R0063824-07/02/2024 a partirde 25/03/2024
63255278953	SALETE GONCALO DE SIQUEIRA	1	SC02	PIRAQUARA	MARIO B T BRAGA, C E PROF-EF M PROFIS	HISTORIA	2	R0122324-04/03/2024 a partirde 14/03/2024
63255278953	SALETE GONCALO DE SIQUEIRA	1	SC02	PIRAQUARA	MARIO B T BRAGA, C E PROF-EF M PROFIS	HISTORIA	2	R0191224-02/04/2024 a partirde 14/03/2024
63255278953	SALETE GONCALO DE SIQUEIRA	1	SC02	PIRAQUARA	MARIO B T BRAGA, C E PROF-EF M PROFIS	HISTORIA	2	R0122324-04/03/2024 a partirde 03/04/2024
63255278953	SALETE GONCALO DE SIQUEIRA	1	SC02	PIRAQUARA	MARIO B T BRAGA, C E PROF-EF M PROFIS	HISTORIA	2	R0122324-04/03/2024 a partirde 03/04/2024
63255278953	SALETE GONCALO DE SIQUEIRA	1	SC02	PIRAQUARA	MARIO B T BRAGA, C E PROF-EF M PROFIS	HISTORIA	2	R0122324-04/03/2024 a partirde 03/04/2024
63255278953	SALETE GONCALO DE SIQUEIRA	1	SC02	PIRAQUARA	MARIO B T BRAGA, C E PROF-EF M PROFIS	HISTORIA	2	R0191224-02/04/2024 a partirde 04/04/2024
63255278953	SALETE GONCALO DE SIQUEIRA	1	SC02	PIRAQUARA	MARIO B T BRAGA, C E PROF-EF M PROFIS	HISTORIA	2	R0191224-02/04/2024 a partirde 04/04/2024
63255278953	SALETE GONCALO DE SIQUEIRA	1	SC02	PIRAQUARA	MARIO B T BRAGA, C E PROF-EF M PROFIS	HISTORIA	2	R0191224-02/04/2024 a partirde 04/04/2024
63255278953	SALETE GONCALO DE SIQUEIRA	1	SC02	PIRAQUARA	MARIO B T BRAGA, C E PROF-EF M PROFIS	HISTORIA	2	R0191224-02/04/2024 a partirde 04/04/2024
63255278953	SALETE GONCALO DE SIQUEIRA	1	SC02	PIRAQUARA	MARIO B T BRAGA, C E PROF-EF M PROFIS	HISTORIA	1	R0191224-02/04/2024 a partirde 04/04/2024
63255278953	SALETE GONCALO DE SIQUEIRA	1	SC02	PIRAQUARA	MARIO B T BRAGA, C E PROF-EF M PROFIS	HISTORIA	2	R0191224-02/04/2024 a partirde 03/04/2024
63255278953	SALETE GONCALO DE SIQUEIRA	1	SC02	PIRAQUARA	MARIO B T BRAGA, C E PROF-EF M PROFIS	HISTORIA	2	R0122324-04/03/2024 a partirde 03/04/2024
63255278953	SALETE GONCALO DE SIQUEIRA	1	SC02	PIRAQUARA	MARIO B T BRAGA, C E PROF-EF M PROFIS	HISTORIA	2	R0122324-04/03/2024 a partirde 03/04/2024

Diário Oficial Certificado Digitalmente
O Departamento de Imprensa Oficial do Estado do Paraná, da garantia de autenticidade deste documento, desde que visualizado através do site http://www.imprensaoficial.pr.gov.br

63255278953	SALETE GONCALO DE SIQUEIRA	1	SC02	PIRAQUARA	MARIO B T BRAGA, C E PROF-EF M PROFIS	HISTORIA	1	R0122324-04/03/2024 a partirde 03/04/2024
63255278953	SALETE GONCALO DE SIQUEIRA	1	SC02	PIRAQUARA	MARIO B T BRAGA, C E PROF-EF M PROFIS	HISTORIA	2	R0191224-02/04/2024 a partirde 04/04/2024
63255278953	SALETE GONCALO DE SIQUEIRA	1	SC02	PIRAQUARA	MARIO B T BRAGA, C E PROF-EF M PROFIS	HISTORIA	2	R0191224-02/04/2024 a partirde 04/04/2024
98215477968	SALETE MARCOLINA GEHLEN	1	SC02	CORONEL VIVIDA	ARNALDO BUSATO, C E-EF M N PROFIS	EDUCACAO FISICA	1	R0063824-07/02/2024 a partirde 08/04/2024
8776372960	SAMANTHA BRIGANTI DE GODOY	3	SC02	ANDIRA	DURVAL RAMOS FILHO, C E-EF M PROFIS	BIOLOGIA	2	R0063824-07/02/2024 a partirde 03/04/2024
8776372960	SAMANTHA BRIGANTI DE GODOY	3	SC02	ANDIRA	DURVAL RAMOS FILHO, C E-EF M PROFIS	BIOLOGIA	2	R0063824-07/02/2024 a partirde 03/04/2024
8776372960	SAMANTHA BRIGANTI DE GODOY	3	SC02	ANDIRA	DURVAL RAMOS FILHO, C E-EF M PROFIS	BIOLOGIA	2	R0063824-07/02/2024 a partirde 03/04/2024
8776372960	SAMANTHA BRIGANTI DE GODOY	3	SC02	ANDIRA	DURVAL RAMOS FILHO, C E-EF M PROFIS	BIOLOGIA	2	R0063824-07/02/2024 a partirde 03/04/2024
8776372960	SAMANTHA BRIGANTI DE GODOY	3	SC02	ANDIRA	DURVAL RAMOS FILHO, C E-EF M PROFIS	BIOLOGIA	2	R0063824-07/02/2024 a partirde 03/04/2024
8776372960	SAMANTHA BRIGANTI DE GODOY	3	SC02	ANDIRA	DURVAL RAMOS FILHO, C E-EF M PROFIS	BIOLOGIA	2	R0063824-07/02/2024 a partirde 03/04/2024
8776372960	SAMANTHA BRIGANTI DE GODOY	3	SC02	ANDIRA	DURVAL RAMOS FILHO, C E-EF M PROFIS	PROJETO DE VIDA	1	R0063824-07/02/2024 a partirde 03/04/2024
15259696840	SAMANTTA NOELI MIKOSZ	2	SC02	CURITIBA	GELVIRA CORREA PACHECO, C E-EF M	QUIMICA	2	R0063824-07/02/2024 a partirde 01/02/2024
15259696840	SAMANTTA NOELI MIKOSZ	2	SC02	CURITIBA	GELVIRA CORREA PACHECO, C E-EF M	QUIMICA	2	R0063824-07/02/2024 a partirde 01/02/2024
15259696840	SAMANTTA NOELI MIKOSZ	2	SC02	CURITIBA	GELVIRA CORREA PACHECO, C E-EF M	QUIMICA	2	R0063824-07/02/2024 a partirde 01/02/2024
15259696840	SAMANTTA NOELI MIKOSZ	2	SC02	CURITIBA	GELVIRA CORREA PACHECO, C E-EF M	QUIMICA	2	R0063824-07/02/2024 a partirde 01/02/2024
15259696840	SAMANTTA NOELI MIKOSZ	2	SC02	CURITIBA	GELVIRA CORREA PACHECO, C E-EF M	QUIMICA	2	R0063824-07/02/2024 a partirde 01/02/2024
15259696840	SAMANTTA NOELI MIKOSZ	2	SC02	CURITIBA	GELVIRA CORREA PACHECO, C E-EF M	QUIMICA	2	R0063824-07/02/2024 a partirde 01/02/2024
97256951949	SAMARA COSME DE OLIVEIRA MATHIAS	98	SC02	FAZENDA RIO GRANDE	JORGE ANDRIGUETTO, C E DES-EF M N	ORGANIZ DO TRAB PEDAGOGICO	2	R0063824-07/02/2024 a partirde 20/03/2024
97256951949	SAMARA COSME DE OLIVEIRA MATHIAS	98	SC02	FAZENDA RIO GRANDE	JORGE ANDRIGUETTO, C E DES-EF M N	FUND HIST SOCIOL FILO DA EDUC	2	R0063824-07/02/2024 a partirde 20/03/2024
97256951949	SAMARA COSME DE OLIVEIRA MATHIAS	98	SC02	FAZENDA RIO GRANDE	JORGE ANDRIGUETTO, C E DES-EF M N	TECNOLOGIAS EDUC METOD ATIVAS	2	R0063824-07/02/2024 a partirde 20/03/2024
97256951949	SAMARA COSME DE OLIVEIRA MATHIAS	98	SC02	FAZENDA RIO GRANDE	JORGE ANDRIGUETTO, C E DES-EF M N	ENSINO RELIGIOSO	1	R0122324-04/03/2024 a partirde 13/03/2024
97256951949	SAMARA COSME DE OLIVEIRA MATHIAS	98	SC02	FAZENDA RIO GRANDE	JORGE ANDRIGUETTO, C E DES-EF M N	PRATICA DE FORMACAO (EST SUP)	8	R0063824-07/02/2024 a partirde 20/03/2024
1683615905	SAMARA VIDA BATISTA	1	SC02	PINHAIS	DANIEL ROCHA, C E PROF-EF M PROFIS	BIOLOGIA II	1	R0063824-07/02/2024 a partirde 08/04/2024
59709820915	SANDRA APARECIDA KROITTZ MOREIRA	92	SC02	FRANCISCO BELTRAO	REINALDO SASS, C E-EF M PROF	PROCESSO DE TRABALHO EM SAUDE	3	R0122324-04/03/2024 a partirde 01/03/2024
59709820915	SANDRA APARECIDA KROITTZ MOREIRA	92	SC02	FRANCISCO BELTRAO	REINALDO SASS, C E-EF M PROF	ESTAGIO ASSIST ENF URG EMERG	5	R0122324-04/03/2024 a partirde 01/03/2024

59709820915	SANDRA APARECIDA KROITTZ MOREIRA	92	SC02	FRANCISCO BELTRAO	REINALDO SASS, C E-EF M PROF	ASSIST ENFERMAGEM PP E VO	2	R0122324-04/03/2024 a partirde 01/03/2024
59709820915	SANDRA APARECIDA KROITTZ MOREIRA	92	SC02	FRANCISCO BELTRAO	REINALDO SASS, C E-EF M PROF	ASSIST ENFERMAGEM PP E VO	5	R0122324-04/03/2024 a partirde 01/03/2024
2614881988	SANDRA CRISTINA BARBOSA DA SILVA	1	SC02	CURITIBA	CARRAO, C E CONS-EF M	PROTAGONISMO	1	R0063824-07/02/2024 a partirde 04/04/2024
2614881988	SANDRA CRISTINA BARBOSA DA SILVA	1	SC02	CURITIBA	CARRAO, C E CONS-EF M	PROTAGONISMO	1	R0191224-02/04/2024 a partirde 04/04/2024
2614881988	SANDRA CRISTINA BARBOSA DA SILVA	1	SC02	CURITIBA	CARRAO, C E CONS-EF M	PROTAGONISMO	1	R0063824-07/02/2024 a partirde 04/04/2024
2614881988	SANDRA CRISTINA BARBOSA DA SILVA	1	SC02	CURITIBA	CARRAO, C E CONS-EF M	LINGUA PORTUGUESA I	2	R0063824-07/02/2024 a partirde 04/04/2024
2614881988	SANDRA CRISTINA BARBOSA DA SILVA	1	SC02	CURITIBA	CARRAO, C E CONS-EF M	LINGUA PORTUGUESA I	2	R0191224-02/04/2024 a partirde 04/04/2024
2614881988	SANDRA CRISTINA BARBOSA DA SILVA	1	SC02	CURITIBA	CARRAO, C E CONS-EF M	LINGUA PORTUGUESA	4	R0063824-07/02/2024 a partirde 04/04/2024
2614881988	SANDRA CRISTINA BARBOSA DA SILVA	1	SC02	CURITIBA	CARRAO, C E CONS-EF M	LINGUA PORTUGUESA	2	R0063824-07/02/2024 a partirde 04/04/2024
2614881988	SANDRA CRISTINA BARBOSA DA SILVA	1	SC02	CURITIBA	CARRAO, C E CONS-EF M	LINGUA PORTUGUESA	2	R0191224-02/04/2024 a partirde 04/04/2024
2614881988	SANDRA CRISTINA BARBOSA DA SILVA	1	SC02	CURITIBA	CARRAO, C E CONS-EF M	LINGUA PORTUGUESA	4	R0191224-02/04/2024 a partirde 04/04/2024
2614881988	SANDRA CRISTINA BARBOSA DA SILVA	1	SC02	CURITIBA	CARRAO, C E CONS-EF M	LINGUA PORTUGUESA	3	R0063824-07/02/2024 a partirde 04/04/2024
2614881988	SANDRA CRISTINA BARBOSA DA SILVA	1	SC02	CURITIBA	CARRAO, C E CONS-EF M	COMPONENTE CURRICULAR ELETIVO	2	R0063824-07/02/2024 a partirde 04/04/2024
84160292968	SANDRA CRISTINA TORRES FERNANDES DA SILVA	1	SC02	MARINGA	GASTAO VIDIGAL, C E DR-EF M PROFIS	EDUCACAO FINANCEIRA	1	R0063824-07/02/2024 a partirde 18/03/2024
32644914	SANDRA DE ASSIS SILVA	1	SC02	TELEMACO BORBA	SAO FRANCISCO DE ASSIS, C E-EF M	MENTORIA	1	R0122324-04/03/2024 a partirde 12/03/2024
76907163934	SANDRA LIE MASUDA TABUSHI	1	SC02	CURITIBA	NATALIE BARRAGA, C A E E	DOCENCIA 1 A 4 SERIE	15	R0063824-07/02/2024 a partirde 01/02/2024
71445374900	SANDRA LUCIA MARTINES RINO GIMENEZ	1	SC02	LONDRINA	ALBINO F SANCHES, C E-EF M PROFIS	DOCENCIA ATEND EDUC ESP-INTEG	15	R0122324-04/03/2024 a partirde 08/04/2024
707940907	SANDRA MALAGUTE LOBO	1	SC02	FORMOSA DO OESTE	RUI BARBOSA, C E-EF M PROF	PROJETO DE VIDA	1	R0063824-07/02/2024 a partirde 14/03/2024
707940907	SANDRA MALAGUTE LOBO	1	SC02	FORMOSA DO OESTE	RUI BARBOSA, C E-EF M PROF	PROJETO DE VIDA	1	R0063824-07/02/2024 a partirde 14/03/2024
707940907	SANDRA MALAGUTE LOBO	1	SC02	FORMOSA DO OESTE	RUI BARBOSA, C E-EF M PROF	PROJETO DE VIDA	2	R0063824-07/02/2024 a partirde 14/03/2024
707940907	SANDRA MALAGUTE LOBO	1	SC02	FORMOSA DO OESTE	RUI BARBOSA, C E-EF M PROF	PROJETO DE VIDA	1	R0191224-02/04/2024 a partirde 14/03/2024
58717790930	SANDRA MARA BORGES DE CARVALHO FERNANDES	1	SC02	CAMPO LARGO	SAGRADA FAMILIA, C E-EF M N P	LINGUA INGLESA	2	R0063824-07/02/2024 a partirde 01/04/2024
58717790930	SANDRA MARA BORGES DE CARVALHO FERNANDES	1	SC02	CAMPO LARGO	SAGRADA FAMILIA, C E-EF M N P	LINGUA INGLESA	2	R0063824-07/02/2024 a partirde 01/04/2024
58717790930	SANDRA MARA BORGES DE CARVALHO FERNANDES	1	SC02	CAMPO LARGO	SAGRADA FAMILIA, C E-EF M N P	LINGUA INGLESA	2	R0063824-07/02/2024 a partirde 01/04/2024
58717790930	SANDRA MARA BORGES DE CARVALHO FERNANDES	1	SC02	CAMPO LARGO	SAGRADA FAMILIA, C E-EF M N P	LINGUA INGLESA	2	R0063824-07/02/2024 a partirde 01/04/2024
58717790930	SANDRA MARA BORGES DE CARVALHO FERNANDES	1	SC02	CAMPO LARGO	SAGRADA FAMILIA, C E-EF M N P	LINGUA INGLESA	2	R0063824-07/02/2024 a partirde 01/04/2024

Diário Oficial Certificado Digitalmente
O Departamento de Imprensa Oficial do Estado do Paraná, da garantia de autenticidade deste documento, desde que visualizado através do site http://www.imprensaoficial.pr.gov.br

58717790930	SANDRA MARA BORGES DE CARVALHO FERNANDES	1	SC02	CAMPO LARGO	SAGRADA FAMILIA, C E-EF M N P	LINGUA INGLESA	2	R0063824-07/02/2024 a partirde 01/04/2024
58717790930	SANDRA MARA BORGES DE CARVALHO FERNANDES	1	SC02	CAMPO LARGO	CLOTARIO PORTUGAL, C E DES-EF M PROFIS	LINGUA INGLESA	1	R0063824-07/02/2024 a partirde 01/04/2024
2197284967	SANDRA MARA CARDOSO BOSQUE	1	SC02	SAO JORGE DO IVAI	MARCIA VAZ T ABREU, C E-EF M	EDUCACAO FISICA	1	R0063824-07/02/2024 a partirde 11/03/2024
91744440930	SANDRA MARA CERBELO DOS SANTOS	2	SC02	RIO BRANCO DO SUL	MANOEL B.DE MACEDO, C E C-M PROF-EF M P	LINGUA PORTUGUESA	4	R0063824-07/02/2024 a partirde 15/03/2024
91744440930	SANDRA MARA CERBELO DOS SANTOS	2	SC02	RIO BRANCO DO SUL	MANOEL B.DE MACEDO, C E C-M PROF-EF M P	LINGUA PORTUGUESA	1	R0063824-07/02/2024 a partirde 15/03/2024
2636285903	SANDRA MARA LOPES DA CRUZ	1	SC02	BARRA DO JACARE	MARIA F SOUZA, C E-EF M	MATEMATICA	1	R0063824-07/02/2024 a partirde 14/03/2024
2636285903	SANDRA MARA LOPES DA CRUZ	1	SC02	BARRA DO JACARE	MARIA F SOUZA, C E-EF M	PENSAMENTO COMPUTACIONAL	2	R0063824-07/02/2024 a partirde 14/03/2024
2636285903	SANDRA MARA LOPES DA CRUZ	1	SC02	BARRA DO JACARE	MARIA F SOUZA, C E-EF M	ESTUDO ORIENTADO	3	R0063824-07/02/2024 a partirde 14/03/2024
2636285903	SANDRA MARA LOPES DA CRUZ	1	SC02	JACAREZINHO	CEEBJA PROFA GENI SAMPAIO LEMOS -EF M	MATEMATICA II	9	R0063824-07/02/2024 a partirde 14/03/2024
64492117920	SANDRA MARA LUQUI DA SILVA	3	SC02	CURITIBA	PARANA, C E DO-EF M PROFIS	BIOLOGIA I	1	R0063824-07/02/2024 a partirde 08/04/2024
31667864904	SANDRA MARA PELLIZZARI	92	SC02	CURITIBA	GUAIRA, C E-EF M	LINGUA PORTUGUESA	4	R0063824-07/02/2024 a partirde 18/03/2024
31667864904	SANDRA MARA PELLIZZARI	92	SC02	CURITIBA	GUAIRA, C E-EF M	LINGUA PORTUGUESA	4	R0063824-07/02/2024 a partirde 18/03/2024
31667864904	SANDRA MARA PELLIZZARI	92	SC02	CURITIBA	GUAIRA, C E-EF M	REDACAO E LEITURA	2	R0063824-07/02/2024 a partirde 18/03/2024
31667864904	SANDRA MARA PELLIZZARI	92	SC02	CURITIBA	GUAIRA, C E-EF M	REDACAO E LEITURA	2	R0063824-07/02/2024 a partirde 18/03/2024
31667864904	SANDRA MARA PELLIZZARI	92	SC02	CURITIBA	GUAIRA, C E-EF M	REDACAO E LEITURA	2	R0063824-07/02/2024 a partirde 18/03/2024
31667864904	SANDRA MARA PELLIZZARI	92	SC02	CURITIBA	GUAIRA, C E-EF M	LINGUA PORTUGUESA I	1	R0063824-07/02/2024 a partirde 18/03/2024
2900370930	SANDRA MARA ZIMMERMANN	2	SC02	UNIAO DA VITORIA	JUDITH SIMAS CANELLAS, C E-EF M	QUIMICA	2	R0063824-07/02/2024 a partirde 03/04/2024
2900370930	SANDRA MARA ZIMMERMANN	2	SC02	UNIAO DA VITORIA	JUDITH SIMAS CANELLAS, C E-EF M	QUIMICA	1	R0063824-07/02/2024 a partirde 03/04/2024
83413600982	SANDRA NIZE ROSSETTI	2	SC02	CORONEL VIVIDA	ARNALDO BUSATO, C E-EF M N PROFIS	MET DA ALFABETIZACAO E LETRAM	2	R0122324-04/03/2024 a partirde 08/04/2024
83413600982	SANDRA NIZE ROSSETTI	2	SC02	CORONEL VIVIDA	ARNALDO BUSATO, C E-EF M N PROFIS	TECNOLOGIAS EDUC METOD ATIVAS	1	R0122324-04/03/2024 a partirde 08/04/2024
91363683934	SANDRA PATRICIA SMANIOTTO	89	SC02	TOLEDO	DARIO VELLOZO, C E-EF M PROFIS	FUND DO TRABALHO	2	R0063824-07/02/2024 a partirde 01/02/2024
91363683934	SANDRA PATRICIA SMANIOTTO	89	SC02	TOLEDO	DARIO VELLOZO, C E-EF M PROFIS	FUND DO TRABALHO	1	R0122324-04/03/2024 a partirde 22/02/2024
91363683934	SANDRA PATRICIA SMANIOTTO	89	SC02	TOLEDO	DARIO VELLOZO, C E-EF M PROFIS	FUND DO TRABALHO	1	R0122324-04/03/2024 a partirde 01/02/2024
80215467949	SANDRA REGINA LAZZARETTI ORSO	2	SC02	CAPANEMA	SANTA CRUZ, E E-EF	EDUCACAO FINANCEIRA	1	R0063824-07/02/2024 a partirde 08/04/2024
66763940904	SANDRA REGINA TORSANI SMECELATO	1	SC02	PARANAVAI	ENIRA MORAES RIBEIRO, C E-EF M PROFIS	REDACAO E LEITURA	2	R0122324-04/03/2024 a partirde 02/03/2024
66763940904	SANDRA REGINA TORSANI SMECELATO	1	SC02	PARANAVAI	ENIRA MORAES RIBEIRO, C E-EF M PROFIS	REDACAO E LEITURA	2	R0122324-04/03/2024 a partirde 02/03/2024

66763940904	SANDRA REGINA TORSANI SMECELATO	1	SC02	PARANAVAI	ENIRA MORAES RIBEIRO, C E-EF M PROFIS	REDACAO E LEITURA	1	R0122324-04/03/2024 a partirde 02/03/2024
2434451993	SANDRA REJANE SANTI BRAGATO	95	SC02	CHOPINZINHO	JOSE ARMIM MATTE, C E-EF M N PROFIS	PROJETO DE VIDA	1	R0122324-04/03/2024 a partirde 11/03/2024
85582255915	SANDRALEIA DOMINGUES LARA	1	SC02	MARINGA	GASTAO VIDIGAL, C E DR-EF M PROFIS	GEOGRAFIA	3	R0063824-07/02/2024 a partirde 08/04/2024
85582255915	SANDRALEIA DOMINGUES LARA	1	SC02	MARINGA	GASTAO VIDIGAL, C E DR-EF M PROFIS	GEOGRAFIA	3	R0063824-07/02/2024 a partirde 08/04/2024
85582255915	SANDRALEIA DOMINGUES LARA	1	SC02	MARINGA	INST ED E MARINGA-EF M N PROFIS	GEOGRAFIA	1	R0063824-07/02/2024 a partirde 08/04/2024
85582255915	SANDRALEIA DOMINGUES LARA	1	SC02	MARINGA	INST ED E MARINGA-EF M N PROFIS	GEOGRAFIA	3	R0063824-07/02/2024 a partirde 08/04/2024
93703309920	SANDRO BAUMGARTNER	90	SC02	MANDIRITUBA	JOAO A DE CAMARGO, C E-EF M PROFIS N	MATEMATICA III	2	R0063824-07/02/2024 a partirde 21/03/2024
93703309920	SANDRO BAUMGARTNER	90	SC02	MANDIRITUBA	JOAO A DE CAMARGO, C E-EF M PROFIS N	MATEMATICA	5	R0063824-07/02/2024 a partirde 21/03/2024
93703309920	SANDRO BAUMGARTNER	90	SC02	MANDIRITUBA	JOAO A DE CAMARGO, C E-EF M PROFIS N	MATEMATICA	5	R0063824-07/02/2024 a partirde 21/03/2024
93703309920	SANDRO BAUMGARTNER	90	SC02	MANDIRITUBA	JOAO A DE CAMARGO, C E-EF M PROFIS N	MATEMATICA	2	R0122324-04/03/2024 a partirde 21/03/2024
93703309920	SANDRO BAUMGARTNER	90	SC02	MANDIRITUBA	JOAO A DE CAMARGO, C E-EF M PROFIS N	MATEMATICA	1	R0122324-04/03/2024 a partirde 21/03/2024
4813395902	SANDRO FRANCISCO SIEGA	56	SC02	QUEDAS DO IGUACU	ALTO ALEGRE, C E C- EF M	COMPLEMENT ACAO	1	R0191224-02/04/2024 a partirde 07/03/2024
4813395902	SANDRO FRANCISCO SIEGA	56	SC02	QUEDAS DO IGUACU	ALTO ALEGRE, C E C- EF M	EDUCACAO FISICA I	1	R0191224-02/04/2024 a partirde 05/04/2024
81617640930	SANDRO HRYSYKI	99	SC02	CURITIBA	BENEDICTO J CORDEIRO, C E-EF M N PROFIS	CIENCIAS	3	R0063824-07/02/2024 a partirde 02/04/2024
81617640930	SANDRO HRYSYKI	99	SC02	CURITIBA	BENEDICTO J CORDEIRO, C E-EF M N PROFIS	CIENCIAS	2	R0063824-07/02/2024 a partirde 02/04/2024
81617640930	SANDRO HRYSYKI	99	SC02	CURITIBA	BENEDICTO J CORDEIRO, C E-EF M N PROFIS	CIENCIAS	2	R0063824-07/02/2024 a partirde 02/04/2024
81617640930	SANDRO HRYSYKI	99	SC02	CURITIBA	BENEDICTO J CORDEIRO, C E-EF M N PROFIS	CIENCIAS	2	R0063824-07/02/2024 a partirde 02/04/2024
81617640930	SANDRO HRYSYKI	99	SC02	CURITIBA	BENEDICTO J CORDEIRO, C E-EF M N PROFIS	CIENCIAS	2	R0063824-07/02/2024 a partirde 02/04/2024
81617640930	SANDRO HRYSYKI	99	SC02	CURITIBA	BENEDICTO J CORDEIRO, C E-EF M N PROFIS	CIENCIAS	2	R0063824-07/02/2024 a partirde 02/04/2024
81617640930	SANDRO HRYSYKI	99	SC02	CURITIBA	BENEDICTO J CORDEIRO, C E-EF M N PROFIS	CIENCIAS	2	R0063824-07/02/2024 a partirde 02/04/2024
52146960949	SANLAY MIRIAN MINELLI	22	SC02	ROLANDIA	JOSE HERIONS, C E PE-EF M PROFIS	MATEMATICA	3	R0063824-07/02/2024 a partirde 08/04/2024
52146960949	SANLAY MIRIAN MINELLI	22	SC02	ROLANDIA	JOSE HERIONS, C E PE-EF M PROFIS	EDUCACAO FINANCEIRA	2	R0122324-04/03/2024 a partirde 08/04/2024
52146960949	SANLAY MIRIAN MINELLI	22	SC02	ROLANDIA	JOSE HERIONS, C E PE-EF M PROFIS	EDUCACAO FINANCEIRA	1	R0063824-07/02/2024 a partirde 08/04/2024
52146960949	SANLAY MIRIAN MINELLI	22	SC02	ROLANDIA	JOSE HERIONS, C E PE-EF M PROFIS	EDUCACAO FINANCEIRA	1	R0063824-07/02/2024 a partirde 08/04/2024
52146960949	SANLAY MIRIAN MINELLI	22	SC02	ROLANDIA	JOSE HERIONS, C E PE-EF M PROFIS	EDUCACAO FINANCEIRA	1	R0063824-07/02/2024 a partirde 08/04/2024
35994932	SANZER CRISTIANE DUARTE	1	SC02	RIO BRANCO DO SUL	ZACARIAS C.DE CRISTO, C E-EF M	CIENCIAS	2	R0063824-07/02/2024 a partirde 21/03/2024

Diário Oficial Certificado Digitalmente
O Departamento de Imprensa Oficial do Estado do Paraná, da garantia de autenticidade deste documento, desde que visualizado através do site http://www.imprensaoficial.pr.gov.br

35994932	SANZER CRISTIANE DUARTE	1	SC02	RIO BRANCO DO SUL	ZACARIAS C.DE CRISTO, C E-EF M	BIOLOGIA II	2	R0191224-02/04/2024 a partirde 01/04/2024
10654491941	SAVIO BUENO	6	SC02	PAULA FREITAS	MARINA MARES DE SOUZA, C E-EF M	LINGUA PORTUGUESA	4	R0063824-07/02/2024 a partirde 08/03/2024
10654491941	SAVIO BUENO	6	SC02	PAULA FREITAS	MARINA MARES DE SOUZA, C E-EF M	PROJETO DE VIDA	1	R0063824-07/02/2024 a partirde 08/03/2024
10654491941	SAVIO BUENO	6	SC02	UNIAO DA VITORIA	INOCENCIO DE OLIVEIRA, C E-EF M	COMPONENTE CURRICULAR ELETIVO	2	R0063824-07/02/2024 a partirde 08/03/2024
10654491941	SAVIO BUENO	6	SC02	UNIAO DA VITORIA	PEDRO STELMACHUK, C E-EF M	LINGUA PORTUGUESA I	2	R0063824-07/02/2024 a partirde 08/03/2024
10654491941	SAVIO BUENO	6	SC02	UNIAO DA VITORIA	PEDRO STELMACHUK, C E-EF M	LINGUA PORTUGUESA I	2	R0063824-07/02/2024 a partirde 08/03/2024
10654491941	SAVIO BUENO	6	SC02	UNIAO DA VITORIA	INOCENCIO DE OLIVEIRA, C E-EF M	LINGUA PORTUGUESA	3	R0191224-02/04/2024 a partirde 08/03/2024
10654491941	SAVIO BUENO	6	SC02	UNIAO DA VITORIA	INOCENCIO DE OLIVEIRA, C E-EF M	EDUCACAO FINANCEIRA	1	R0063824-07/02/2024 a partirde 08/03/2024
10654491941	SAVIO BUENO	6	SC02	UNIAO DA VITORIA	INOCENCIO DE OLIVEIRA, C E-EF M	CORRESPONS ABILIDADE SOCIAL	1	R0063824-07/02/2024 a partirde 08/03/2024
10654491941	SAVIO BUENO	6	SC02	UNIAO DA VITORIA	INOCENCIO DE OLIVEIRA, C E-EF M	REDACAO E LEITURA	2	R0191224-02/04/2024 a partirde 08/03/2024
10654491941	SAVIO BUENO	6	SC02	UNIAO DA VITORIA	INOCENCIO DE OLIVEIRA, C E-EF M	REDACAO E LEITURA	2	R0063824-07/02/2024 a partirde 08/03/2024
92416110900	SCHEILA CRISTIANE MAUELER	1	SC02	LAPA	SAO JOSE, C E-EF M N PROFIS	TECNOLOGIAS DIGITAIS APL MARKE	1	R0063824-07/02/2024 a partirde 08/03/2024
92416110900	SCHEILA CRISTIANE MAUELER	1	SC02	LAPA	SAO JOSE, C E-EF M N PROFIS	ELABORACAO E ANALISE PROJETOS	2	R0063824-07/02/2024 a partirde 08/03/2024
92416110900	SCHEILA CRISTIANE MAUELER	1	SC02	LAPA	SAO JOSE, C E-EF M N PROFIS	NEGOCIACAO E VENDAS	2	R0063824-07/02/2024 a partirde 08/03/2024
92416110900	SCHEILA CRISTIANE MAUELER	1	SC02	LAPA	SAO JOSE, C E-EF M N PROFIS	NEGOCIACAO E VENDAS	2	R0063824-07/02/2024 a partirde 08/03/2024
92416110900	SCHEILA CRISTIANE MAUELER	1	SC02	LAPA	SAO JOSE, C E-EF M N PROFIS	NEGOCIACAO E VENDAS	1	R0191224-02/04/2024 a partirde 08/03/2024
70177805900	SCHEILA REGINA DE PAULA MACIEL	91	SC02	SAPOPEMA	SAPOPEMA, C E-EF M PROFIS	GEOGRAFIA	2	R0063824-07/02/2024 a partirde 09/03/2024
53247817972	SEBASTIANA ROSA DA SILVA	1	SC02	CAMPINA DA LAGOA	EMANUEL, CEEBJA-EF M	LINGUA PORTUGUESA	8	R0122324-04/03/2024 a partirde 03/04/2024
53247817972	SEBASTIANA ROSA DA SILVA	1	SC02	ALTAMIRA DO PARANA	ALTAMIRA DO PARANA, C E-EF M	ATIV COMP MAIS APREND 1	1	R0122324-04/03/2024 a partirde 03/04/2024
53247817972	SEBASTIANA ROSA DA SILVA	1	SC02	ALTAMIRA DO PARANA	ALTAMIRA DO PARANA, C E-EF M	HISTORIA	3	R0122324-04/03/2024 a partirde 03/04/2024
53247817972	SEBASTIANA ROSA DA SILVA	1	SC02	ALTAMIRA DO PARANA	ALTAMIRA DO PARANA, C E-EF M	HISTORIA	3	R0122324-04/03/2024 a partirde 03/04/2024
36698512915	SEBASTIAO PEREIRA DOS SANTOS	90	SC02	ARAPONGAS	EMILIO DE MENEZES, C E-EF M N PROFIS	QUIMICA	1	R0191224-02/04/2024 a partirde 03/04/2024
36698512915	SEBASTIAO PEREIRA DOS SANTOS	90	SC02	ARAPONGAS	EMILIO DE MENEZES, C E-EF M N PROFIS	QUIMICA	1	R0063824-07/02/2024 a partirde 03/02/2024
53044339987	SELMA DE FREITAS SOUZA	98	SC02	CURITIBA	ALCYONE M C VELLOZO, C E PROF-EF M PROFI	LINGUA PORTUGUESA	1	R0191224-02/04/2024 a partirde 21/03/2024
53044339987	SELMA DE FREITAS SOUZA	98	SC02	CURITIBA	ALCYONE M C VELLOZO, C E PROF-EF M PROFI	LINGUA PORTUGUESA	1	R0191224-02/04/2024 a partirde 21/03/2024
53044339987	SELMA DE FREITAS SOUZA	98	SC02	CURITIBA	ALCYONE M C VELLOZO, C E PROF-EF M PROFI	LINGUA PORTUGUESA	1	R0122324-04/03/2024 a partirde 08/02/2024

72509937987	SELMA DE LOURDES SOUZA	1	SC02	MOREIRA SALES	MOREIRA SALLES, E E-EF	DOCENCIA ATEND EDUC ESP-INTEG	15	R0063824-07/02/2024 a partirde 01/02/2024
2022500911	SELMA LUZIA BARAUSE HELSCHER	1	SC02	CAMPO LARGO	DJALMA MARINHO, C E C-M-EF M PROFIS	REDACAO E LEITURA	1	R0063824-07/02/2024 a partirde 07/03/2024
2022500911	SELMA LUZIA BARAUSE HELSCHER	1	SC02	CAMPO LARGO	DJALMA MARINHO, C E C-M-EF M PROFIS	LINGUA ESPANHOLA I	3	R0191224-02/04/2024 a partirde 07/03/2024
2022500911	SELMA LUZIA BARAUSE HELSCHER	1	SC02	CAMPO LARGO	DJALMA MARINHO, C E C-M-EF M PROFIS	LINGUA ESPANHOLA I	2	R0191224-02/04/2024 a partirde 07/03/2024
2022500911	SELMA LUZIA BARAUSE HELSCHER	1	SC02	CAMPO LARGO	DJALMA MARINHO, C E C-M-EF M PROFIS	LINGUA ESPANHOLA I	3	R0122324-04/03/2024 a partirde 07/03/2024
2022500911	SELMA LUZIA BARAUSE HELSCHER	1	SC02	CAMPO LARGO	DJALMA MARINHO, C E C-M-EF M PROFIS	LINGUA ESPANHOLA I	3	R0122324-04/03/2024 a partirde 07/03/2024
3470637997	SERES APARECIDA TRAUTHMANN FIGUEIRO	1	SC02	VITORINO	HENRIQUE VICENZI, C E PE-EF M N PROFIS	PENSAMENTO COMPUTACIONAL	2	R0063824-07/02/2024 a partirde 18/03/2024
3470637997	SERES APARECIDA TRAUTHMANN FIGUEIRO	1	SC02	VITORINO	HENRIQUE VICENZI, C E PE-EF M N PROFIS	PENSAMENTO COMPUTACIONAL	2	R0191224-02/04/2024 a partirde 18/03/2024
3470637997	SERES APARECIDA TRAUTHMANN FIGUEIRO	1	SC02	VITORINO	HENRIQUE VICENZI, C E PE-EF M N PROFIS	PENSAMENTO COMPUTACIONAL	2	R0191224-02/04/2024 a partirde 18/03/2024
3470637997	SERES APARECIDA TRAUTHMANN FIGUEIRO	1	SC02	VITORINO	HENRIQUE VICENZI, C E PE-EF M N PROFIS	PENSAMENTO COMPUTACIONAL	2	R0191224-02/04/2024 a partirde 18/03/2024
3470637997	SERES APARECIDA TRAUTHMANN FIGUEIRO	1	SC02	VITORINO	HENRIQUE VICENZI, C E PE-EF M N PROFIS	PENSAMENTO COMPUTACIONAL	2	R0063824-07/02/2024 a partirde 18/03/2024
3470637997	SERES APARECIDA TRAUTHMANN FIGUEIRO	1	SC02	VITORINO	HENRIQUE VICENZI, C E PE-EF M N PROFIS	PENSAMENTO COMPUTACIONAL	2	R0063824-07/02/2024 a partirde 18/03/2024
3470637997	SERES APARECIDA TRAUTHMANN FIGUEIRO	1	SC02	VITORINO	HENRIQUE VICENZI, C E PE-EF M N PROFIS	PENSAMENTO COMPUTACIONAL	2	R0191224-02/04/2024 a partirde 18/03/2024
3470637997	SERES APARECIDA TRAUTHMANN FIGUEIRO	1	SC02	VITORINO	HENRIQUE VICENZI, C E PE-EF M N PROFIS	LINGUA PORTUGUESA I	1	R0063824-07/02/2024 a partirde 18/03/2024
3470637997	SERES APARECIDA TRAUTHMANN FIGUEIRO	1	SC02	VITORINO	HENRIQUE VICENZI, C E PE-EF M N PROFIS	LINGUA PORTUGUESA I	1	R0063824-07/02/2024 a partirde 18/03/2024
3470637997	SERES APARECIDA TRAUTHMANN FIGUEIRO	1	SC02	VITORINO	HENRIQUE VICENZI, C E PE-EF M N PROFIS	LINGUA PORTUGUESA I	1	R0191224-02/04/2024 a partirde 18/03/2024
3470637997	SERES APARECIDA TRAUTHMANN FIGUEIRO	1	SC02	VITORINO	HENRIQUE VICENZI, C E PE-EF M N PROFIS	LINGUA PORTUGUESA I	1	R0191224-02/04/2024 a partirde 18/03/2024
3470637997	SERES APARECIDA TRAUTHMANN FIGUEIRO	1	SC02	VITORINO	HENRIQUE VICENZI, C E PE-EF M N PROFIS	LINGUA INGLESA	2	R0063824-07/02/2024 a partirde 18/03/2024
3470637997	SERES APARECIDA TRAUTHMANN FIGUEIRO	1	SC02	VITORINO	HENRIQUE VICENZI, C E PE-EF M N PROFIS	LINGUA INGLESA	2	R0191224-02/04/2024 a partirde 18/03/2024
3470637997	SERES APARECIDA TRAUTHMANN FIGUEIRO	1	SC02	VITORINO	HENRIQUE VICENZI, C E PE-EF M N PROFIS	LINGUA INGLESA	1	R0063824-07/02/2024 a partirde 18/03/2024
99563835972	SERGIO ANDRE FARIAS	1	SC02	MARMELEIRO	BOM JESUS, C E C-EF M	ENSINO RELIGIOSO	1	R0063824-07/02/2024 a partirde 18/03/2024
99563835972	SERGIO ANDRE FARIAS	1	SC02	MARMELEIRO	BOM JESUS, C E C-EF M	GEOGRAFIA	2	R0063824-07/02/2024 a partirde 18/03/2024
99563835972	SERGIO ANDRE FARIAS	1	SC02	MARMELEIRO	BOM JESUS, C E C-EF M	GEOGRAFIA	2	R0063824-07/02/2024 a partirde 18/03/2024
99563835972	SERGIO ANDRE FARIAS	1	SC02	MARMELEIRO	BOM JESUS, C E C-EF M	GEOGRAFIA	2	R0063824-07/02/2024 a partirde 18/03/2024
99563835972	SERGIO ANDRE FARIAS	1	SC02	MARMELEIRO	BOM JESUS, C E C-EF M	GEOGRAFIA	3	R0063824-07/02/2024 a partirde 18/03/2024
99563835972	SERGIO ANDRE FARIAS	1	SC02	MARMELEIRO	BOM JESUS, C E C-EF M	GEOGRAFIA	2	R0063824-07/02/2024 a partirde 18/03/2024

Diário Oficial Certificado Digitalmente
O Departamento de Imprensa Oficial do Estado do Paraná, da garantia de autenticidade deste documento, desde que visualizado através do site http://www.imprensaoficial.pr.gov.br

99563835972	SERGIO ANDRE FARIAS	1	SC02	MARMELEIRO	BOM JESUS, C E C-EF M	GEOGRAFIA	3	R0063824-07/02/2024 a partirde 18/03/2024
66973759904	SERGIO HENRIQUE DOS REIS	1	SC02	DIAMANTE DO NORTE	CENTRO EST EDUC PROFIS DO NOROESTE	ZOOTECNIA	3	R0191224-02/04/2024 a partirde 26/02/2024
67573622953	SERGIO KLOS JUNIOR	21	SC02	CURITIBA	NOSSA SRA DE FATIMA, E E-EF	MATEMATICA	1	R0063824-07/02/2024 a partirde 01/03/2024
57395845900	SERGIO LUIZ DOS SANTOS	21	SC02	RIO BRANCO DO SUL	HILDA FARIA FRANCO, E E PROFA-EF	EDUCACAO FISICA	2	R0063824-07/02/2024 a partirde 26/02/2024
57395845900	SERGIO LUIZ DOS SANTOS	21	SC02	RIO BRANCO DO SUL	HILDA FARIA FRANCO, E E PROFA-EF	EDUCACAO FISICA	2	R0063824-07/02/2024 a partirde 26/02/2024
57395845900	SERGIO LUIZ DOS SANTOS	21	SC02	RIO BRANCO DO SUL	PERCY TEIXEIRA DE FARIA, C E C PROF-EF M	EDUCACAO FISICA	2	R0063824-07/02/2024 a partirde 26/02/2024
57395845900	SERGIO LUIZ DOS SANTOS	21	SC02	RIO BRANCO DO SUL	PERCY TEIXEIRA DE FARIA, C E C PROF-EF M	EDUCACAO FISICA	2	R0063824-07/02/2024 a partirde 26/02/2024
57395845900	SERGIO LUIZ DOS SANTOS	21	SC02	RIO BRANCO DO SUL	PERCY TEIXEIRA DE FARIA, C E C PROF-EF M	EDUCACAO FISICA I	2	R0063824-07/02/2024 a partirde 26/02/2024
57395845900	SERGIO LUIZ DOS SANTOS	21	SC02	RIO BRANCO DO SUL	SHIRLENE DE SOUZA ROCHA, C E-EF M PROFIS	EDUCACAO FISICA I	2	R0191224-02/04/2024 a partirde 01/03/2024
57395845900	SERGIO LUIZ DOS SANTOS	21	SC02	RIO BRANCO DO SUL	SHIRLENE DE SOUZA ROCHA, C E-EF M PROFIS	EDUCACAO FISICA I	2	R0063824-07/02/2024 a partirde 26/02/2024
63373904900	SERGIO RICARDO HEY	91	SC02	ARAUCARIA	MARILZE DA LUZ BRAND, C E PROFA-EF M P	EDUCACAO FINANCEIRA	1	R0063824-07/02/2024 a partirde 01/02/2024
521934974	SERLEI JANISE HEINRICH STALLBAUM	54	SC02	PATO BRAGADO	PATO BRAGADO, C E-EF M	PROJETO DE VIDA I	2	R0122324-04/03/2024 a partirde 26/02/2024
521934974	SERLEI JANISE HEINRICH STALLBAUM	54	SC02	PATO BRAGADO	PATO BRAGADO, C E-EF M	PROJETO DE VIDA I	2	R0122324-04/03/2024 a partirde 26/02/2024
521934974	SERLEI JANISE HEINRICH STALLBAUM	54	SC02	PATO BRAGADO	PATO BRAGADO, C E-EF M	PROJETO DE VIDA I	2	R0122324-04/03/2024 a partirde 26/02/2024
78710731920	SERLI SALETE CECAGNO	1	SC02	VERE	ARNALDO BUSATO, C E-E F M N PROFIS	PROJETO DE VIDA	1	R0063824-07/02/2024 a partirde 11/03/2024
78710731920	SERLI SALETE CECAGNO	1	SC02	VERE	ARNALDO BUSATO, C E-E F M N PROFIS	GEOGRAFIA	2	R0191224-02/04/2024 a partirde 03/04/2024
78710731920	SERLI SALETE CECAGNO	1	SC02	VERE	ARNALDO BUSATO, C E-E F M N PROFIS	GEOGRAFIA	3	R0191224-02/04/2024 a partirde 03/04/2024
78710731920	SERLI SALETE CECAGNO	1	SC02	VERE	ARNALDO BUSATO, C E-E F M N PROFIS	GEOGRAFIA	2	R0191224-02/04/2024 a partirde 03/04/2024
78710731920	SERLI SALETE CECAGNO	1	SC02	VERE	ARNALDO BUSATO, C E-E F M N PROFIS	GEOGRAFIA	3	R0063824-07/02/2024 a partirde 03/04/2024
78710731920	SERLI SALETE CECAGNO	1	SC02	VERE	ARNALDO BUSATO, C E-E F M N PROFIS	HISTORIA	2	R0063824-07/02/2024 a partirde 03/04/2024
78710731920	SERLI SALETE CECAGNO	1	SC02	VERE	ARNALDO BUSATO, C E-E F M N PROFIS	ENSINO RELIGIOSO	1	R0063824-07/02/2024 a partirde 03/04/2024
78710731920	SERLI SALETE CECAGNO	1	SC02	VERE	ARNALDO BUSATO, C E-E F M N PROFIS	ENSINO RELIGIOSO	1	R0063824-07/02/2024 a partirde 03/04/2024
78710731920	SERLI SALETE CECAGNO	1	SC02	VERE	ARNALDO BUSATO, C E-E F M N PROFIS	ENSINO RELIGIOSO	1	R0063824-07/02/2024 a partirde 03/04/2024
78710731920	SERLI SALETE CECAGNO	1	SC02	VERE	ARNALDO BUSATO, C E-E F M N PROFIS	ENSINO RELIGIOSO	1	R0063824-07/02/2024 a partirde 03/04/2024
78710731920	SERLI SALETE CECAGNO	1	SC02	VERE	ARNALDO BUSATO, C E-E F M N PROFIS	ENSINO RELIGIOSO	1	R0063824-07/02/2024 a partirde 03/04/2024
78710731920	SERLI SALETE CECAGNO	1	SC02	VERE	ARNALDO BUSATO, C E-E F M N PROFIS	PROJETO DE VIDA I	2	R0063824-07/02/2024 a partirde 11/03/2024

78710731920	SERLI SALETE CECAGNO	1	SC02	VERE	ARNALDO BUSATO, C E-E F M N PROFIS	PROJETO DE VIDA I	2	R0063824-07/02/2024 a partirde 11/03/2024
94563284904	SESAIDE JOSE DE OLIVEIRA	89	SC02	CASTRO	MARIA AP NISGOSKI, C E PROFA-EF M PROFIS	SOCIOLOGIA	2	R0063824-07/02/2024 a partirde 01/03/2024
94563284904	SESAIDE JOSE DE OLIVEIRA	89	SC02	CASTRO	MARIA AP NISGOSKI, C E PROFA-EF M PROFIS	SOCIOLOGIA	2	R0063824-07/02/2024 a partirde 01/03/2024
94563284904	SESAIDE JOSE DE OLIVEIRA	89	SC02	CASTRO	MARIA AP NISGOSKI, C E PROFA-EF M PROFIS	SOCIOLOGIA	2	R0063824-07/02/2024 a partirde 01/03/2024
94563284904	SESAIDE JOSE DE OLIVEIRA	89	SC02	CASTRO	SALVADOR A SOBRINHO, C E C PROF-EF M	ENSINO RELIGIOSO	1	R0063824-07/02/2024 a partirde 01/03/2024
94563284904	SESAIDE JOSE DE OLIVEIRA	89	SC02	CASTRO	SALVADOR A SOBRINHO, C E C PROF-EF M	HISTORIA I	1	R0063824-07/02/2024 a partirde 01/03/2024
94563284904	SESAIDE JOSE DE OLIVEIRA	89	SC02	CASTRO	SALVADOR A SOBRINHO, C E C PROF-EF M	HISTORIA I	1	R0063824-07/02/2024 a partirde 01/03/2024
94563284904	SESAIDE JOSE DE OLIVEIRA	89	SC02	CASTRO	SALVADOR A SOBRINHO, C E C PROF-EF M	FILOSOFIA I	2	R0063824-07/02/2024 a partirde 01/03/2024
94563284904	SESAIDE JOSE DE OLIVEIRA	89	SC02	CASTRO	SALVADOR A SOBRINHO, C E C PROF-EF M	EDUCACAO FINANCEIRA	2	R0122324-04/03/2024 a partirde 04/03/2024
94563284904	SESAIDE JOSE DE OLIVEIRA	89	SC02	CASTRO	SALVADOR A SOBRINHO, C E C PROF-EF M	EDUCACAO FINANCEIRA	2	R0122324-04/03/2024 a partirde 04/03/2024
94563284904	SESAIDE JOSE DE OLIVEIRA	89	SC02	CASTRO	SALVADOR A SOBRINHO, C E C PROF-EF M	EDUCACAO FINANCEIRA	2	R0122324-04/03/2024 a partirde 04/03/2024
94563284904	SESAIDE JOSE DE OLIVEIRA	89	SC02	CASTRO	SALVADOR A SOBRINHO, C E C PROF-EF M	SOCIOLOGIA	2	R0063824-07/02/2024 a partirde 01/03/2024
94563284904	SESAIDE JOSE DE OLIVEIRA	89	SC02	CASTRO	MARIA AP NISGOSKI, C E PROFA-EF M PROFIS	EDUCACAO FINANCEIRA	1	R0063824-07/02/2024 a partirde 01/03/2024
94563284904	SESAIDE JOSE DE OLIVEIRA	89	SC02	CASTRO	MARIA AP NISGOSKI, C E PROFA-EF M PROFIS	EDUCACAO FINANCEIRA	1	R0063824-07/02/2024 a partirde 01/03/2024
4568229928	SHEILA DOS SANTOS MENDES BARBOSA	9	SC02	IVAIPORA	NILO PECANHA, C E C-EF M	ARTE I	2	R0063824-07/02/2024 a partirde 12/03/2024
90658396900	SHEILA ROSSIELA AMBONI SCHEFFER	98	SC02	SAO MIGUEL DO IGUACU	CASTELO BRANCO, C E C-EF M N PROFIS	MATEMATICA	5	R0063824-07/02/2024 a partirde 06/02/2024
90658396900	SHEILA ROSSIELA AMBONI SCHEFFER	98	SC02	SAO MIGUEL DO IGUACU	CASTELO BRANCO, C E C-EF M N PROFIS	MATEMATICA	4	R0063824-07/02/2024 a partirde 06/02/2024
90658396900	SHEILA ROSSIELA AMBONI SCHEFFER	98	SC02	SAO MIGUEL DO IGUACU	CASTELO BRANCO, C E C-EF M N PROFIS	MATEMATICA	1	R0191224-02/04/2024 a partirde 10/04/2024
90658396900	SHEILA ROSSIELA AMBONI SCHEFFER	98	SC02	SAO MIGUEL DO IGUACU	CASTELO BRANCO, C E C-EF M N PROFIS	MATEMATICA	5	R0191224-02/04/2024 a partirde 10/04/2024
90658396900	SHEILA ROSSIELA AMBONI SCHEFFER	98	SC02	SAO MIGUEL DO IGUACU	CASTELO BRANCO, C E C-EF M N PROFIS	MATEMATICA	4	R0191224-02/04/2024 a partirde 03/04/2024
90658396900	SHEILA ROSSIELA AMBONI SCHEFFER	98	SC02	SAO MIGUEL DO IGUACU	CASTELO BRANCO, C E C-EF M N PROFIS	MATEMATICA	5	R0191224-02/04/2024 a partirde 03/04/2024
90658396900	SHEILA ROSSIELA AMBONI SCHEFFER	98	SC02	SAO MIGUEL DO IGUACU	CASTELO BRANCO, C E C-EF M N PROFIS	ATIV COMP MAIS APREND 1	1	R0191224-02/04/2024 a partirde 03/04/2024
90658396900	SHEILA ROSSIELA AMBONI SCHEFFER	98	SC02	SAO MIGUEL DO IGUACU	CASTELO BRANCO, C E C-EF M N PROFIS	ATIV COMP MAIS APREND 1	1	R0063824-07/02/2024 a partirde 06/02/2024
90658396900	SHEILA ROSSIELA AMBONI SCHEFFER	98	SC02	SAO MIGUEL DO IGUACU	CASTELO BRANCO, C E C-EF M N PROFIS	ATIV COMP MAIS APREND 1	2	R0191224-02/04/2024 a partirde 10/04/2024
90658396900	SHEILA ROSSIELA AMBONI SCHEFFER	98	SC02	SAO MIGUEL DO IGUACU	CASTELO BRANCO, C E C-EF M N PROFIS	ATIV COMP MAIS APREND 1	2	R0191224-02/04/2024 a partirde 10/04/2024
90658396900	SHEILA ROSSIELA AMBONI SCHEFFER	98	SC02	SAO MIGUEL DO IGUACU	CASTELO BRANCO, C E C-EF M N PROFIS	ROBOTICA PRIMEIROS PASSOS	2	R0122324-04/03/2024 a partirde 06/02/2024

Diário Oficial Certificado Digitalmente
O Departamento de Imprensa Oficial do Estado do Paraná, da garantia de autenticidade deste documento, desde que visualizado através do site http://www.imprensaoficial.pr.gov.br

90658396900	SHEILA ROSSIELA AMBONI SCHEFFER	98	SC02	SAO MIGUEL DO IGUACU	CASTELO BRANCO, C E C-EF M N PROFIS	ROBOTICA PRIMEIROS PASSOS	2	R0122324-04/03/2024 a partirde 06/02/2024
2046995929	SIBELE CANALI	1	SC02	MAMBORE	JOAO XXIII, C E-EF M PROFIS	QUIMICA	2	R0063824-07/02/2024 a partirde 08/03/2024
2046995929	SIBELE CANALI	1	SC02	MAMBORE	JOAO XXIII, C E-EF M PROFIS	QUIMICA	2	R0063824-07/02/2024 a partirde 08/03/2024
2046995929	SIBELE CANALI	1	SC02	MAMBORE	JOAO XXIII, C E-EF M PROFIS	MATEMATICA III	2	R0191224-02/04/2024 a partirde 18/04/2024
2046995929	SIBELE CANALI	1	SC02	MAMBORE	JOAO XXIII, C E-EF M PROFIS	MATEMATICA III	2	R0191224-02/04/2024 a partirde 18/03/2024
2046995929	SIBELE CANALI	1	SC02	MAMBORE	JOAO XXIII, C E-EF M PROFIS	EDUCACAO FINANCEIRA	2	R0191224-02/04/2024 a partirde 18/03/2024
2046995929	SIBELE CANALI	1	SC02	MAMBORE	JOAO XXIII, C E-EF M PROFIS	MATEMATICA	5	R0063824-07/02/2024 a partirde 08/03/2024
2046995929	SIBELE CANALI	1	SC02	MAMBORE	JOAO XXIII, C E-EF M PROFIS	MATEMATICA	3	R0063824-07/02/2024 a partirde 08/03/2024
2046995929	SIBELE CANALI	1	SC02	MAMBORE	JOAO XXIII, C E-EF M PROFIS	MATEMATICA	3	R0063824-07/02/2024 a partirde 08/03/2024
88359204934	SILMARA APARECIDA ROSSETO LIMA	1	SC02	CIANORTE	ITACELINA BITTENCOURT, C E-EF M	GEOGRAFIA	3	R0191224-02/04/2024 a partirde 08/04/2024
88359204934	SILMARA APARECIDA ROSSETO LIMA	1	SC02	CIANORTE	ITACELINA BITTENCOURT, C E-EF M	GEOGRAFIA	3	R0063824-07/02/2024 a partirde 01/04/2024
88359204934	SILMARA APARECIDA ROSSETO LIMA	1	SC02	CIANORTE	ITACELINA BITTENCOURT, C E-EF M	GEOGRAFIA	3	R0191224-02/04/2024 a partirde 08/04/2024
88359204934	SILMARA APARECIDA ROSSETO LIMA	1	SC02	CIANORTE	ITACELINA BITTENCOURT, C E-EF M	ESTUDO ORIENTADO	2	R0191224-02/04/2024 a partirde 08/04/2024
88359204934	SILMARA APARECIDA ROSSETO LIMA	1	SC02	CIANORTE	ITACELINA BITTENCOURT, C E-EF M	ESTUDO ORIENTADO	2	R0191224-02/04/2024 a partirde 08/04/2024
88359204934	SILMARA APARECIDA ROSSETO LIMA	1	SC02	CIANORTE	ITACELINA BITTENCOURT, C E-EF M	ESTUDO ORIENTADO	2	R0191224-02/04/2024 a partirde 08/04/2024
88359204934	SILMARA APARECIDA ROSSETO LIMA	1	SC02	CIANORTE	ITACELINA BITTENCOURT, C E-EF M	ESTUDO ORIENTADO	4	R0063824-07/02/2024 a partirde 01/04/2024
88359204934	SILMARA APARECIDA ROSSETO LIMA	1	SC02	CIANORTE	ITACELINA BITTENCOURT, C E-EF M	ESTUDO ORIENTADO	2	R0063824-07/02/2024 a partirde 01/04/2024
88359204934	SILMARA APARECIDA ROSSETO LIMA	1	SC02	CIANORTE	ITACELINA BITTENCOURT, C E-EF M	ESTUDO ORIENTADO	4	R0191224-02/04/2024 a partirde 08/04/2024
92509177915	SILMARA CANDIDA DE OLIVEIRA CARMEZINI	2	SC02	PRIMEIRO DE MAIO	CASTELO BRANCO, C E MAL-EF M N PROFIS	ATIV COMP MAIS APREND 1	2	R0063824-07/02/2024 a partirde 13/03/2024
78314771953	SILMARA FATIMA FIORI	2	SC02	QUEDAS DO IGUACU	JOSE DE ANCHIETA, C E-EF M	DOCENCIA ATEND EDUC ESP-INTEG	15	R0122324-04/03/2024 a partirde 08/04/2024
97360465915	SILMARA LULU BASSETO SANTANA	1	SC02	ASSIS CHATEAUBRIAND	ANCHIETA, C E PE-EF M PROFIS	REDACAO E LEITURA	2	R0063824-07/02/2024 a partirde 13/03/2024
97360465915	SILMARA LULU BASSETO SANTANA	1	SC02	ASSIS CHATEAUBRIAND	ANCHIETA, C E PE-EF M PROFIS	REDACAO E LEITURA	2	R0063824-07/02/2024 a partirde 13/03/2024
97360465915	SILMARA LULU BASSETO SANTANA	1	SC02	ASSIS CHATEAUBRIAND	ANCHIETA, C E PE-EF M PROFIS	REDACAO E LEITURA	2	R0063824-07/02/2024 a partirde 13/03/2024
97360465915	SILMARA LULU BASSETO SANTANA	1	SC02	ASSIS CHATEAUBRIAND	ANCHIETA, C E PE-EF M PROFIS	LINGUA PORTUGUESA	1	R0063824-07/02/2024 a partirde 13/03/2024
97360465915	SILMARA LULU BASSETO SANTANA	1	SC02	ASSIS CHATEAUBRIAND	ANCHIETA, C E PE-EF M PROFIS	LINGUA PORTUGUESA	4	R0063824-07/02/2024 a partirde 13/03/2024
97360465915	SILMARA LULU BASSETO SANTANA	1	SC02	ASSIS CHATEAUBRIAND	ANCHIETA, C E PE-EF M PROFIS	LINGUA PORTUGUESA	4	R0063824-07/02/2024 a partirde 13/03/2024

88620816934	SILMARA VIANA DA ROSA GIARETTA	1	SC02	FOZ DO IGUACU	ULYSSES GUIMARAES, C E-EF M PROF	ARTE	2	R0191224-02/04/2024 a partirde 01/04/2024
89990943915	SILVANA APARECIDA DALL AGNOL	2	SC02	CAMPO MAGRO	JARDIM BOA VISTA, C E-EF M	DOCENCIA SALA REC MULTF SF	15	R0063824-07/02/2024 a partirde 26/02/2024
89990943915	SILVANA APARECIDA DALL AGNOL	2	SC02	CAMPO MAGRO	JARDIM BOA VISTA, C E-EF M	ARTE	2	R0191224-02/04/2024 a partirde 26/02/2024
3971012957	SILVANA CRISTINA BOREGGIO NUNES	54	SC02	PRESIDENTE CASTELO BRANCO	MARIA C N DE SOUZA, C E-EF M	DOCENCIA ATEND EDUC ESP-INTEG	15	R0063824-07/02/2024 a partirde 01/02/2024
2004979950	SILVANA CRUZ DA ROCHA	2	SC02	CURITIBA	ALGACYR M MAEDER, C E PROF-EF M PROFIS	ESTUDO ORIENTADO	4	R0063824-07/02/2024 a partirde 10/04/2024
2004979950	SILVANA CRUZ DA ROCHA	2	SC02	CURITIBA	ALGACYR M MAEDER, C E PROF-EF M PROFIS	ESTUDO ORIENTADO	3	R0063824-07/02/2024 a partirde 10/04/2024
2004979950	SILVANA CRUZ DA ROCHA	2	SC02	CURITIBA	ALGACYR M MAEDER, C E PROF-EF M PROFIS	CIENCIAS	3	R0063824-07/02/2024 a partirde 10/04/2024
2004979950	SILVANA CRUZ DA ROCHA	2	SC02	CURITIBA	ALGACYR M MAEDER, C E PROF-EF M PROFIS	CIENCIAS	3	R0063824-07/02/2024 a partirde 10/04/2024
2004979950	SILVANA CRUZ DA ROCHA	2	SC02	CURITIBA	ALGACYR M MAEDER, C E PROF-EF M PROFIS	PROJETO DE VIDA I	1	R0063824-07/02/2024 a partirde 10/04/2024
80682758949	SILVANA DE FATIMA MORENO VIEIRA	2	SC02	LONDRINA	MANAIN, E-EI EF MOD ED ESP	DOCENCIA-TEC ESC CONV	15	R0208821-09/05/2021 a partirde 04/04/2024
2034396944	SILVANA FILIMBERTI	1	SC02	CHOPINZINHO	JOSE ARMIM MATTE, C E-EF M N PROFIS	LINGUA PORTUGUESA	1	R0063824-07/02/2024 a partirde 18/03/2024
80200281968	SILVANA MAURA TESSARI ROSSONI	1	SC02	GUARANIACU	ANTONIO F F COSTA, C E DES-EF M N P	ARTE	1	R0063824-07/02/2024 a partirde 08/04/2024
91750920930	SILVANA STOFEL GOMES MARROQUE	97	SC02	ASSIS CHATEAUBRIAND	GUIMARAES ROSA, C E C-M-EF M	EDUCACAO FISICA I	1	R0191224-02/04/2024 a partirde 07/07/2024
65368584920	SILVANA TEREZINHA PRESTES BUENO	92	SC02	BORRAZOPOLIS	JOSE DE ANCHIETA, C E-EF M PROFIS	MATEMATICA	1	R0063824-07/02/2024 a partirde 08/04/2024
3095216963	SILVANIA VALECKI DA SILVA MARQUEZINI	1	SC02	MANOEL RIBAS	NEREU RAMOS, E E C-M-EF	CIENCIAS	3	R0063824-07/02/2024 a partirde 19/03/2024
3095216963	SILVANIA VALECKI DA SILVA MARQUEZINI	1	SC02	MANOEL RIBAS	NEREU RAMOS, E E C-M-EF	CIENCIAS	3	R0063824-07/02/2024 a partirde 19/03/2024
3095216963	SILVANIA VALECKI DA SILVA MARQUEZINI	1	SC02	MANOEL RIBAS	NEREU RAMOS, E E C-M-EF	CIENCIAS	3	R0063824-07/02/2024 a partirde 19/03/2024
3095216963	SILVANIA VALECKI DA SILVA MARQUEZINI	1	SC02	MANOEL RIBAS	NEREU RAMOS, E E C-M-EF	EDUCACAO FINANCEIRA	1	R0063824-07/02/2024 a partirde 19/03/2024
3095216963	SILVANIA VALECKI DA SILVA MARQUEZINI	1	SC02	MANOEL RIBAS	NEREU RAMOS, E E C-M-EF	EDUCACAO FINANCEIRA	1	R0063824-07/02/2024 a partirde 19/03/2024
3095216963	SILVANIA VALECKI DA SILVA MARQUEZINI	1	SC02	MANOEL RIBAS	NEREU RAMOS, E E C-M-EF	EDUCACAO FINANCEIRA	1	R0063824-07/02/2024 a partirde 11/03/2024
3095216963	SILVANIA VALECKI DA SILVA MARQUEZINI	1	SC02	MANOEL RIBAS	NEREU RAMOS, E E C-M-EF	EDUCACAO FINANCEIRA	1	R0063824-07/02/2024 a partirde 11/03/2024
3095216963	SILVANIA VALECKI DA SILVA MARQUEZINI	1	SC02	MANOEL RIBAS	NEREU RAMOS, E E C-M-EF	EDUCACAO FINANCEIRA	1	R0063824-07/02/2024 a partirde 11/03/2024
3095216963	SILVANIA VALECKI DA SILVA MARQUEZINI	1	SC02	MANOEL RIBAS	NEREU RAMOS, E E C-M-EF	EDUCACAO FINANCEIRA	1	R0063824-07/02/2024 a partirde 11/03/2024
2711316912	SILVANO ARAUJO RAMOS	92	SC02	FOZ DO IGUACU	CARLOS DRUM DE ANDRADE, C E C-M-EF M P	CIDADANIA E CIVISMO	1	R0063824-07/02/2024 a partirde 19/03/2024
2711316912	SILVANO ARAUJO RAMOS	92	SC02	FOZ DO IGUACU	CARLOS DRUM DE ANDRADE, C E C-M-EF M P	CIDADANIA E CIVISMO	1	R0063824-07/02/2024 a partirde 19/03/2024
2711316912	SILVANO ARAUJO RAMOS	92	SC02	FOZ DO IGUACU	CARLOS DRUM DE ANDRADE, C E C-M-EF M P	CIDADANIA E CIVISMO	1	R0063824-07/02/2024 a partirde 19/03/2024

Diário Oficial Certificado Digitalmente
O Departamento de Imprensa Oficial do Estado do Paraná, da garantia de autenticidade deste documento, desde que visualizado através do site http://www.imprensaoficial.pr.gov.br

2711316912	SILVANO ARAUJO RAMOS	92	SC02	FOZ DO IGUACU	CARLOS DRUM DE ANDRADE, C E C-M-EF M P	CIDADANIA E CIVISMO	1	R0063824-07/02/2024 a partirde 20/03/2024
2711316912	SILVANO ARAUJO RAMOS	92	SC02	FOZ DO IGUACU	CARLOS DRUM DE ANDRADE, C E C-M-EF M P	CIDADANIA E CIVISMO	1	R0063824-07/02/2024 a partirde 20/03/2024
2711316912	SILVANO ARAUJO RAMOS	92	SC02	FOZ DO IGUACU	CARLOS DRUM DE ANDRADE, C E C-M-EF M P	CIDADANIA E CIVISMO	1	R0063824-07/02/2024 a partirde 20/03/2024
2711316912	SILVANO ARAUJO RAMOS	92	SC02	FOZ DO IGUACU	CARLOS DRUM DE ANDRADE, C E C-M-EF M P	CIDADANIA E CIVISMO	1	R0063824-07/02/2024 a partirde 20/03/2024
2711316912	SILVANO ARAUJO RAMOS	92	SC02	FOZ DO IGUACU	CARLOS DRUM DE ANDRADE, C E C-M-EF M P	CIDADANIA E CIVISMO	1	R0063824-07/02/2024 a partirde 20/03/2024
2711316912	SILVANO ARAUJO RAMOS	92	SC02	FOZ DO IGUACU	CARLOS DRUM DE ANDRADE, C E C-M-EF M P	CIDADANIA E CIVISMO	1	R0063824-07/02/2024 a partirde 20/03/2024
2711316912	SILVANO ARAUJO RAMOS	92	SC02	FOZ DO IGUACU	CARLOS DRUM DE ANDRADE, C E C-M-EF M P	CIDADANIA E CIVISMO	1	R0063824-07/02/2024 a partirde 19/03/2024
2711316912	SILVANO ARAUJO RAMOS	92	SC02	FOZ DO IGUACU	CARLOS DRUM DE ANDRADE, C E C-M-EF M P	CIDADANIA E CIVISMO	1	R0063824-07/02/2024 a partirde 20/03/2024
2711316912	SILVANO ARAUJO RAMOS	92	SC02	FOZ DO IGUACU	CARLOS DRUM DE ANDRADE, C E C-M-EF M P	CIDADANIA E CIVISMO	1	R0063824-07/02/2024 a partirde 20/03/2024
2711316912	SILVANO ARAUJO RAMOS	92	SC02	FOZ DO IGUACU	CARLOS DRUM DE ANDRADE, C E C-M-EF M P	ENSINO RELIGIOSO	1	R0063824-07/02/2024 a partirde 20/03/2024
2711316912	SILVANO ARAUJO RAMOS	92	SC02	FOZ DO IGUACU	CARLOS DRUM DE ANDRADE, C E C-M-EF M P	ENSINO RELIGIOSO	1	R0063824-07/02/2024 a partirde 20/03/2024
2711316912	SILVANO ARAUJO RAMOS	92	SC02	FOZ DO IGUACU	CARLOS DRUM DE ANDRADE, C E C-M-EF M P	ENSINO RELIGIOSO	1	R0063824-07/02/2024 a partirde 19/03/2024
3768658902	SILVESTER DIAS DA SILVA	98	SC02	CURITIBA	GETULIO VARGAS, C E C-M-EF M PROFIS	CIDADANIA E CIVISMO	1	R0063824-07/02/2024 a partirde 13/03/2024
3768658902	SILVESTER DIAS DA SILVA	98	SC02	CURITIBA	GETULIO VARGAS, C E C-M-EF M PROFIS	PENSAMENTO COMPUTACIONAL	2	R0063824-07/02/2024 a partirde 13/03/2024
3768658902	SILVESTER DIAS DA SILVA	98	SC02	CURITIBA	GETULIO VARGAS, C E C-M-EF M PROFIS	PENSAMENTO COMPUTACIONAL	2	R0063824-07/02/2024 a partirde 13/03/2024
3768658902	SILVESTER DIAS DA SILVA	98	SC02	CURITIBA	GETULIO VARGAS, C E C-M-EF M PROFIS	PENSAMENTO COMPUTACIONAL	2	R0063824-07/02/2024 a partirde 13/03/2024
46437290900	SILVETE MARIA MARTINS AMADEI	2	SC02	CAMBARA	LUCY REQUIAO M E SILVA, C E-EF M	PROJETO DE VIDA I	1	R0063824-07/02/2024 a partirde 21/03/2024
46437290900	SILVETE MARIA MARTINS AMADEI	2	SC02	CAMBARA	LUCY REQUIAO M E SILVA, C E-EF M	PROJETO DE VIDA I	1	R0191224-02/04/2024 a partirde 28/03/2024
62805444949	SILVETE MARIA PROLO SCHAFRANSKI	1	SC02	FOZ DO IGUACU	FLAVIO WARKEN, C E PROF-EF M N PROFIS	HISTORIA	2	R0063824-07/02/2024 a partirde 11/03/2024
62805444949	SILVETE MARIA PROLO SCHAFRANSKI	1	SC02	FOZ DO IGUACU	FLAVIO WARKEN, C E PROF-EF M N PROFIS	HISTORIA	3	R0191224-02/04/2024 a partirde 11/03/2024
62805444949	SILVETE MARIA PROLO SCHAFRANSKI	1	SC02	FOZ DO IGUACU	FLAVIO WARKEN, C E PROF-EF M N PROFIS	HISTORIA	2	R0191224-02/04/2024 a partirde 11/03/2024
62805444949	SILVETE MARIA PROLO SCHAFRANSKI	1	SC02	FOZ DO IGUACU	FLAVIO WARKEN, C E PROF-EF M N PROFIS	HISTORIA	2	R0063824-07/02/2024 a partirde 11/03/2024
62805444949	SILVETE MARIA PROLO SCHAFRANSKI	1	SC02	FOZ DO IGUACU	FLAVIO WARKEN, C E PROF-EF M N PROFIS	PRATICA DE FORMACAO (EST SUP)	7	R0063824-07/02/2024 a partirde 11/03/2024
62805444949	SILVETE MARIA PROLO SCHAFRANSKI	1	SC02	FOZ DO IGUACU	FLAVIO WARKEN, C E PROF-EF M N PROFIS	HABILIDADES SOCIO-EMOCIONAIS	2	R0063824-07/02/2024 a partirde 11/03/2024
62805444949	SILVETE MARIA PROLO SCHAFRANSKI	1	SC02	FOZ DO IGUACU	FLAVIO WARKEN, C E PROF-EF M N PROFIS	SOCIOLOGIA	2	R0063824-07/02/2024 a partirde 11/03/2024
3087534960	SILVIA ADRIANA TROLEZ GONCALVES	1	SC02	PRESIDENTE CASTELO BRANCO	MARIA C N DE SOUZA, C E-EF M	MENTORIA	1	R0063824-07/02/2024 a partirde 11/03/2024

3087534960	SILVIA ADRIANA TROLEZ GONCALVES	1	SC02	PRESIDENTE CASTELO BRANCO	MARIA C N DE SOUZA, C E-EF M	LINGUA PORTUGUESA	4	R0063824-07/02/2024 a partirde 11/03/2024
3087534960	SILVIA ADRIANA TROLEZ GONCALVES	1	SC02	PRESIDENTE CASTELO BRANCO	MARIA C N DE SOUZA, C E-EF M	LINGUA PORTUGUESA	3	R0063824-07/02/2024 a partirde 11/03/2024
3087534960	SILVIA ADRIANA TROLEZ GONCALVES	1	SC02	PRESIDENTE CASTELO BRANCO	MARIA C N DE SOUZA, C E-EF M	LINGUA PORTUGUESA	3	R0063824-07/02/2024 a partirde 11/03/2024
3087534960	SILVIA ADRIANA TROLEZ GONCALVES	1	SC02	PRESIDENTE CASTELO BRANCO	MARIA C N DE SOUZA, C E-EF M	LINGUA PORTUGUESA	4	R0063824-07/02/2024 a partirde 11/03/2024
3023355959	SILVIA CARLA BASSETTI BETINARDI	98	SC02	BOCAIUVA DO SUL	QUIELSE C DA SILVA,C E CON-EF M P N	EDUCACAO FISICA	1	R0191224-08/04/2024 a partirde 07/07/2024
75207540904	SILVIA CONCEICAO LONGUIN MOTTA	1	SC02	ROLANDIA	FRANCISCO VILLANUEVA,C E C-M PROF-EF M P	FILOSOFIA	1	R0063824-07/02/2024 a partirde 08/04/2024
3704020907	SILVIA CORREA SORANSO	1	SC02	MARMELEIRO	TELMO OCTAVIO MULLER, C E-EF N	ESTUDO ORIENTADO	3	R0063824-07/02/2024 a partirde 18/03/2024
3704020907	SILVIA CORREA SORANSO	1	SC02	MARMELEIRO	TELMO OCTAVIO MULLER, C E-EF N	ESTUDO ORIENTADO	3	R0063824-07/02/2024 a partirde 18/03/2024
62868411991	SILVIA CRISTINA DA SILVA	1	SC02	FOZ DO IGUACU	AYRTON SENNA DA SILVA, C E-EF M N PROFIS	HISTORIA	2	R0063824-07/02/2024 a partirde 02/02/2024
3577501952	SILVIA CRISTINA MATTOS	1	SC02	CURITIBA	SAO PEDRO APOSTOLO, C E-EF M PROFIS	BIOSSEGURANCA E PROC DE ARTIG	1	R0063824-07/02/2024 a partirde 18/03/2024
2109837950	SILVIA DE SOUZA	1	SC02	XAMBRE	PAULO VI, C E-EF M PROFIS	LINGUA INGLESA	1	R0063824-07/02/2024 a partirde 07/03/2024
2109837950	SILVIA DE SOUZA	1	SC02	XAMBRE	CASA BRANCA, E E C DE - EF	PROJETO DE VIDA I	2	R0063824-07/02/2024 a partirde 07/03/2024
2109837950	SILVIA DE SOUZA	1	SC02	XAMBRE	CASA BRANCA, E E C DE - EF	LINGUA INGLESA	3	R0063824-07/02/2024 a partirde 07/03/2024
2109837950	SILVIA DE SOUZA	1	SC02	XAMBRE	CASA BRANCA, E E C DE - EF	LINGUA INGLESA	3	R0063824-07/02/2024 a partirde 07/03/2024
2109837950	SILVIA DE SOUZA	1	SC02	XAMBRE	CASA BRANCA, E E C DE - EF	LINGUA INGLESA	3	R0063824-07/02/2024 a partirde 07/03/2024
2109837950	SILVIA DE SOUZA	1	SC02	XAMBRE	CASA BRANCA, E E C DE - EF	LINGUA INGLESA	3	R0063824-07/02/2024 a partirde 07/03/2024
2665027925	SILVIA DE VERAS NERI	99	SC02	PATO BRANCO	CEEBJA PATO BRANCO-EF M	CIDADANIA EDUC AMBIENT SUSTENT	4	R0191224-02/04/2024 a partirde 22/03/2024
2665027925	SILVIA DE VERAS NERI	99	SC02	PATO BRANCO	CEEBJA PATO BRANCO-EF M	CIDADANIA EDUC AMBIENT SUSTENT	4	R0122324-04/03/2024 a partirde 16/02/2024
2665027925	SILVIA DE VERAS NERI	99	SC02	PATO BRANCO	CEEBJA PATO BRANCO-EF M	CIDADANIA EDUC AMBIENT SUSTENT	4	R0191224-02/04/2024 a partirde 16/03/2024
2665027925	SILVIA DE VERAS NERI	99	SC02	PATO BRANCO	CEEBJA PATO BRANCO-EF M	CIDADANIA EDUC AMBIENT SUSTENT	4	R0191224-02/04/2024 a partirde 22/03/2024
414445902	SILVIA LETICIA LUDKE	2	SC02	FOZ DO IGUACU	ULYSSES GUIMARAES, C E-EF M PROF	PENSAMENTO COMPUTACIONAL	2	R0063824-07/02/2024 a partirde 26/02/2024
2117830994	SILVIA LUZIA POLLA	92	SC02	FOZ DO IGUACU	RIO BRANCO, C E BAR DO-EF M N PROF	LINGUA INGLESA	1	R0063824-07/02/2024 a partirde 01/02/2024
59581212949	SILVIA MARIA NANDI DAL POZZO	91	SC02	SAO MIGUEL DO IGUACU	PEDRO V PARIGOT DE SOUZA, C E-EF M PROFI	LINGUA PORTUGUESA	1	R0191224-08/04/2024 a partirde 08/04/2024
59581212949	SILVIA MARIA NANDI DAL POZZO	91	SC02	SAO MIGUEL DO IGUACU	PEDRO V PARIGOT DE SOUZA, C E-EF M PROFI	LINGUA PORTUGUESA	4	R0063824-07/02/2024 a partirde 08/04/2024
59581212949	SILVIA MARIA NANDI DAL POZZO	91	SC02	SAO MIGUEL DO IGUACU	PEDRO V PARIGOT DE SOUZA, C E-EF M PROFI	LINGUA PORTUGUESA	1	R0063824-07/02/2024 a partirde 08/04/2024
59581212949	SILVIA MARIA NANDI DAL POZZO	91	SC02	SAO MIGUEL DO IGUACU	PEDRO V PARIGOT DE SOUZA, C E-EF M PROFI	LINGUA PORTUGUESA	1	R0063824-07/02/2024 a partirde 08/04/2024

Diário Oficial Certificado Digitalmente
O Departamento de Imprensa Oficial do Estado do Paraná, da garantia de autenticidade deste documento, desde que visualizado através do site http://www.imprensaoficial.pr.gov.br

59581212949	SILVIA MARIA NANDI DAL POZZO	91	SC02	SAO MIGUEL DO IGUACU	PEDRO V PARIGOT DE SOUZA, C E-EF M PROFI	LINGUA PORTUGUESA	4	R0063824-07/02/2024 a partirde 08/04/2024
59581212949	SILVIA MARIA NANDI DAL POZZO	91	SC02	SAO MIGUEL DO IGUACU	PEDRO V PARIGOT DE SOUZA, C E-EF M PROFI	LINGUA PORTUGUESA	4	R0063824-07/02/2024 a partirde 08/04/2024
75460416949	SILVIA MARIA PIRES MOREIRA SEMPREBOM	2	SC02	TERRA BOA	MANOEL A DA CUNHA, E E DO C-EF	ENSINO RELIGIOSO	1	R0063824-07/02/2024 a partirde 28/03/2024
75460416949	SILVIA MARIA PIRES MOREIRA SEMPREBOM	2	SC02	TERRA BOA	MANOEL A DA CUNHA, E E DO C-EF	ENSINO RELIGIOSO	1	R0191224-02/04/2024 a partirde 01/04/2024
57128430997	SILVIA REGINA FEIJO	1	SC02	PARANAVAI	PARANAVAI, C E DE-EF M N PROFIS	LINGUA PORTUGUESA	3	R0063824-07/02/2024 a partirde 08/03/2024
2090561939	SILVIA REGINA SGARBOSA	2	SC02	IVAIPORA	CEEBJA IVAIPORA-EF M	LINGUA PORTUGUESA	1	R0063824-07/02/2024 a partirde 12/03/2024
1467032948	SILVIA VOZINIAK	90	SC02	IRATI	ANTONIO X DA SILVEIRA, C E-EF M N PROFIS	FISICA II	1	R0063824-07/02/2024 a partirde 08/04/2024
4862401937	SILVIO ALVES DE ALMEIDA	91	SC02	LAPA	NOSSA SRA DO DESTERRO, C E C-EF M	PROJETO DE VIDA	1	R0063824-07/02/2024 a partirde 01/02/2024
59867612949	SILVIO BENITEZ	54	SC02	FOZ DO IGUACU	ULYSSES GUIMARAES, C E-EF M PROF	FUND DO TRABALHO	2	R0122324-04/03/2024 a partirde 28/03/2024
59867612949	SILVIO BENITEZ	54	SC02	FOZ DO IGUACU	ULYSSES GUIMARAES, C E-EF M PROF	ADM FINANC E ORCAMENTARIA	2	R0122324-04/03/2024 a partirde 28/03/2024
5267557927	SILVIO BORGES DA SILVA JUNIOR	53	SC02	FOZ DO IGUACU	ARNALDO BUSATTO, C E DR-EF M N PROFIS	PROJETO DE VIDA	1	R0191224-08/04/2024 a partirde 08/04/2024
5267557927	SILVIO BORGES DA SILVA JUNIOR	53	SC02	FOZ DO IGUACU	ARNALDO BUSATTO, C E DR-EF M N PROFIS	PROJETO DE VIDA	1	R0191224-08/04/2024 a partirde 10/04/2024
5267557927	SILVIO BORGES DA SILVA JUNIOR	53	SC02	FOZ DO IGUACU	ARNALDO BUSATTO, C E DR-EF M N PROFIS	PROJETO DE VIDA	1	R0063824-07/02/2024 a partirde 08/04/2024
99764962904	SILVIO MARCOS PILATTI	1	SC02	PATO BRANCO	CARLOS GOMES, C E-EF M PROFIS	FISICA	2	R0063824-07/02/2024 a partirde 26/02/2024
99764962904	SILVIO MARCOS PILATTI	1	SC02	PATO BRANCO	CARLOS GOMES, C E-EF M PROFIS	FISICA	2	R0063824-07/02/2024 a partirde 26/02/2024
99764962904	SILVIO MARCOS PILATTI	1	SC02	PATO BRANCO	CARLOS GOMES, C E-EF M PROFIS	FISICA II	2	R0063824-07/02/2024 a partirde 26/02/2024
99764962904	SILVIO MARCOS PILATTI	1	SC02	PATO BRANCO	CARLOS GOMES, C E-EF M PROFIS	FISICA II	3	R0063824-07/02/2024 a partirde 26/02/2024
99764962904	SILVIO MARCOS PILATTI	1	SC02	PATO BRANCO	POL MILITAR, C DA-EF M	MATEMATICA	6	R0063824-07/02/2024 a partirde 26/02/2024
99764962904	SILVIO MARCOS PILATTI	1	SC02	PATO BRANCO	POL MILITAR, C DA-EF M	PROJ REFORCO RECUPERACA	2	R0191224-02/04/2024 a partirde 26/02/2024
99764962904	SILVIO MARCOS PILATTI	1	SC02	PATO BRANCO	POL MILITAR, C DA-EF M	PROJ REFORCO RECUPERACA	2	R0191224-02/04/2024 a partirde 11/03/2024
744365970	SIMONE ANDREIA MARTINS ELICKER	92	SC02	FAZENDA RIO GRANDE	JORGE ANDRIGUETTO, C E DES-EF M N	MET ENS HISTORIA	2	R0191224-02/04/2024 a partirde 21/03/2024
2394521945	SIMONE APARECIDA DO CARMO RODRIGUES	99	SC02	GUAPIRAMA	DAVID CARNEIRO, C E-EF M PROFIS	LINGUA INGLESA	1	R0122324-04/03/2024 a partirde 06/03/2024
2394521945	SIMONE APARECIDA DO CARMO RODRIGUES	99	SC02	IBAITI	ANTONIO M MELLO, C E-EF M	LINGUA INGLESA I	6	R0122324-04/03/2024 a partirde 06/03/2024
99570742968	SIMONE APARECIDA DUTRA DE SOUZA	92	SC02	ANDIRA	DURVAL RAMOS FILHO, C E-EF M PROFIS	EMPREENDEDORISMO I	2	R0063824-07/02/2024 a partirde 27/03/2024
99570742968	SIMONE APARECIDA DUTRA DE SOUZA	92	SC02	ANDIRA	DURVAL RAMOS FILHO, C E-EF M PROFIS	HISTORIA	3	R0063824-07/02/2024 a partirde 27/03/2024
83956883934	SIMONE APARECIDA FAVARO DA SILVA	3	SC02	TOLEDO	ATTILIO FONTANA, C E SEN-EF M PROFIS	FISICA	2	R0063824-07/02/2024 a partirde 11/03/2024

83956883934	SIMONE APARECIDA FAVARO DA SILVA	3	SC02	TOLEDO	ATTILIO FONTANA, C E SEN-EF M PROFIS	FISICA	2	R0063824-07/02/2024 a partirde 11/03/2024
83956883934	SIMONE APARECIDA FAVARO DA SILVA	3	SC02	TOLEDO	ATTILIO FONTANA, C E SEN-EF M PROFIS	COMPONENTE CURRICULAR ELETIVO	2	R0063824-07/02/2024 a partirde 11/03/2024
83956883934	SIMONE APARECIDA FAVARO DA SILVA	3	SC02	TOLEDO	ATTILIO FONTANA, C E SEN-EF M PROFIS	COMPONENTE CURRICULAR ELETIVO	2	R0191224-02/04/2024 a partirde 11/03/2024
83956883934	SIMONE APARECIDA FAVARO DA SILVA	3	SC02	TOLEDO	ATTILIO FONTANA, C E SEN-EF M PROFIS	PRATICAS EXPERIMENTAIS	1	R0063824-07/02/2024 a partirde 11/03/2024
83956883934	SIMONE APARECIDA FAVARO DA SILVA	3	SC02	TOLEDO	ATTILIO FONTANA, C E SEN-EF M PROFIS	PRATICAS EXPERIMENTAIS	1	R0063824-07/02/2024 a partirde 11/03/2024
83956883934	SIMONE APARECIDA FAVARO DA SILVA	3	SC02	TOLEDO	ATTILIO FONTANA, C E SEN-EF M PROFIS	PRATICAS EXPERIMENTAIS	1	R0063824-07/02/2024 a partirde 11/03/2024
83956883934	SIMONE APARECIDA FAVARO DA SILVA	3	SC02	TOLEDO	ATTILIO FONTANA, C E SEN-EF M PROFIS	ESTUDO ORIENTADO	1	R0063824-07/02/2024 a partirde 11/03/2024
83956883934	SIMONE APARECIDA FAVARO DA SILVA	3	SC02	TOLEDO	ESPERANCA F COVATTI, C E-EF M	FISICA II	3	R0063824-07/02/2024 a partirde 11/03/2024
3729144979	SIMONE CARLA DOS SANTOS WOHLFARTH	1	SC02	VITORINO	JOSE O BERTONCELLO, C E PROFESSOR-EF M	CIENCIAS	3	R0063824-07/02/2024 a partirde 01/02/2024
3729144979	SIMONE CARLA DOS SANTOS WOHLFARTH	1	SC02	VITORINO	JOSE O BERTONCELLO, C E PROFESSOR-EF M	CIENCIAS	3	R0063824-07/02/2024 a partirde 01/02/2024
3729144979	SIMONE CARLA DOS SANTOS WOHLFARTH	1	SC02	VITORINO	JOSE O BERTONCELLO, C E PROFESSOR-EF M	CIENCIAS	3	R0063824-07/02/2024 a partirde 01/02/2024
3729144979	SIMONE CARLA DOS SANTOS WOHLFARTH	1	SC02	VITORINO	JOSE O BERTONCELLO, C E PROFESSOR-EF M	CIENCIAS	2	R0063824-07/02/2024 a partirde 01/02/2024
2241408921	SIMONE CRISTINA BUENO DA SILVA	1	SC02	FOZ DO IGUACU	RIO BRANCO, C E BAR DO-EF M N PROF	GEOGRAFIA	3	R0063824-07/02/2024 a partirde 05/04/2024
87379244949	SIMONE CRISTINE SARDA	99	SC02	PINHAIS	LEOCADIA B RAMOS, C E-EF M PROFIS N	MATEMATICA	5	R0063824-07/02/2024 a partirde 26/02/2024
87379244949	SIMONE CRISTINE SARDA	99	SC02	PINHAIS	LEOCADIA B RAMOS, C E-EF M PROFIS N	MATEMATICA	5	R0063824-07/02/2024 a partirde 26/02/2024
87379244949	SIMONE CRISTINE SARDA	99	SC02	PINHAIS	LEOCADIA B RAMOS, C E-EF M PROFIS N	MATEMATICA	5	R0063824-07/02/2024 a partirde 26/02/2024
2936474965	SIMONE DALAVALE	1	SC02	CAMPO LARGO	AUGUSTO VANIN, C E-EF M PROFIS	GEOGRAFIA I	3	R0063824-07/02/2024 a partirde 10/04/2024
2936474965	SIMONE DALAVALE	1	SC02	CAMPO LARGO	JOAO XXIII, C E C-M-EF M	GEOGRAFIA	3	R0063824-07/02/2024 a partirde 10/04/2024
2936474965	SIMONE DALAVALE	1	SC02	CAMPO LARGO	JOAO XXIII, C E C-M-EF M	GEOGRAFIA I	3	R0122324-04/03/2024 a partirde 10/04/2024
2936474965	SIMONE DALAVALE	1	SC02	CAMPO LARGO	JOAO XXIII, C E C-M-EF M	CIDADANIA E CIVISMO	1	R0063824-07/02/2024 a partirde 10/04/2024
2936474965	SIMONE DALAVALE	1	SC02	CAMPO LARGO	JOAO XXIII, C E C-M-EF M	CIDADANIA E CIVISMO	1	R0063824-07/02/2024 a partirde 10/04/2024
2936474965	SIMONE DALAVALE	1	SC02	CAMPO LARGO	JOAO XXIII, C E C-M-EF M	CIDADANIA E CIVISMO	1	R0063824-07/02/2024 a partirde 10/04/2024
2936474965	SIMONE DALAVALE	1	SC02	CAMPO LARGO	JOAO XXIII, C E C-M-EF M	CIDADANIA E CIVISMO	1	R0063824-07/02/2024 a partirde 10/04/2024
2936474965	SIMONE DALAVALE	1	SC02	CAMPO LARGO	JOAO XXIII, C E C-M-EF M	CIDADANIA E CIVISMO	1	R0063824-07/02/2024 a partirde 10/04/2024
2936474965	SIMONE DALAVALE	1	SC02	CAMPO LARGO	JOAO XXIII, C E C-M-EF M	CIDADANIA E CIVISMO	1	R0063824-07/02/2024 a partirde 10/04/2024
66776031991	SIMONE DE FATIMA CAMPAGNOLI DE OLIVEIRA	1	SC02	CURITIBA	MAXIMO ATILIO ASINELLI, C E PROF-EF M P	EDUCACAO FINANCEIRA	1	R0191224-02/04/2024 a partirde 08/04/2024

Diário Oficial Certificado Digitalmente
O Departamento de Imprensa Oficial do Estado do Paraná, da garantia de autenticidade deste documento, desde que visualizado através do site http://www.imprensaoficial.pr.gov.br

66776031991	SIMONE DE FATIMA CAMPAGNOLI DE OLIVEIRA	1	SC02	CURITIBA	MAXIMO ATILIO ASINELLI, C E PROF-EF M P	EDUCACAO FINANCEIRA	1	R0191224-02/04/2024 a partirde 08/04/2024
66776031991	SIMONE DE FATIMA CAMPAGNOLI DE OLIVEIRA	1	SC02	CURITIBA	MAXIMO ATILIO ASINELLI, C E PROF-EF M P	EDUCACAO FINANCEIRA	2	R0191224-02/04/2024 a partirde 08/04/2024
66776031991	SIMONE DE FATIMA CAMPAGNOLI DE OLIVEIRA	1	SC02	CURITIBA	MAXIMO ATILIO ASINELLI, C E PROF-EF M P	EDUCACAO FINANCEIRA	2	R0191224-02/04/2024 a partirde 08/04/2024
66776031991	SIMONE DE FATIMA CAMPAGNOLI DE OLIVEIRA	1	SC02	CURITIBA	MAXIMO ATILIO ASINELLI, C E PROF-EF M P	EDUCACAO FINANCEIRA	2	R0191224-02/04/2024 a partirde 08/04/2024
66776031991	SIMONE DE FATIMA CAMPAGNOLI DE OLIVEIRA	1	SC02	CURITIBA	MAXIMO ATILIO ASINELLI, C E PROF-EF M P	EDUCACAO FINANCEIRA	1	R0063824-07/02/2024 a partirde 08/04/2024
66776031991	SIMONE DE FATIMA CAMPAGNOLI DE OLIVEIRA	1	SC02	CURITIBA	MAXIMO ATILIO ASINELLI, C E PROF-EF M P	EDUCACAO FINANCEIRA	1	R0063824-07/02/2024 a partirde 08/04/2024
66776031991	SIMONE DE FATIMA CAMPAGNOLI DE OLIVEIRA	1	SC02	CURITIBA	MAXIMO ATILIO ASINELLI, C E PROF-EF M P	EDUCACAO FINANCEIRA	1	R0063824-07/02/2024 a partirde 08/04/2024
66776031991	SIMONE DE FATIMA CAMPAGNOLI DE OLIVEIRA	1	SC02	CURITIBA	MAXIMO ATILIO ASINELLI, C E PROF-EF M P	EDUCACAO FINANCEIRA	2	R0191224-02/04/2024 a partirde 08/04/2024
66776031991	SIMONE DE FATIMA CAMPAGNOLI DE OLIVEIRA	1	SC02	CURITIBA	MAXIMO ATILIO ASINELLI, C E PROF-EF M P	EDUCACAO FINANCEIRA	1	R0191224-02/04/2024 a partirde 08/04/2024
66776031991	SIMONE DE FATIMA CAMPAGNOLI DE OLIVEIRA	1	SC02	CURITIBA	MAXIMO ATILIO ASINELLI, C E PROF-EF M P	EDUCACAO FINANCEIRA	2	R0191224-02/04/2024 a partirde 08/04/2024
66776031991	SIMONE DE FATIMA CAMPAGNOLI DE OLIVEIRA	1	SC02	CURITIBA	MAXIMO ATILIO ASINELLI, C E PROF-EF M P	EDUCACAO FINANCEIRA	2	R0063824-07/02/2024 a partirde 08/04/2024
66776031991	SIMONE DE FATIMA CAMPAGNOLI DE OLIVEIRA	1	SC02	CURITIBA	MAXIMO ATILIO ASINELLI, C E PROF-EF M P	EDUCACAO FINANCEIRA	2	R0063824-07/02/2024 a partirde 08/04/2024
66776031991	SIMONE DE FATIMA CAMPAGNOLI DE OLIVEIRA	1	SC02	CURITIBA	MAXIMO ATILIO ASINELLI, C E PROF-EF M P	EDUCACAO FINANCEIRA	2	R0063824-07/02/2024 a partirde 08/04/2024
66776031991	SIMONE DE FATIMA CAMPAGNOLI DE OLIVEIRA	1	SC02	CURITIBA	MAXIMO ATILIO ASINELLI, C E PROF-EF M P	EDUCACAO FINANCEIRA	2	R0063824-07/02/2024 a partirde 08/04/2024
66776031991	SIMONE DE FATIMA CAMPAGNOLI DE OLIVEIRA	1	SC02	CURITIBA	MAXIMO ATILIO ASINELLI, C E PROF-EF M P	EDUCACAO FINANCEIRA	2	R0063824-07/02/2024 a partirde 08/04/2024
66776031991	SIMONE DE FATIMA CAMPAGNOLI DE OLIVEIRA	1	SC02	CURITIBA	MAXIMO ATILIO ASINELLI, C E PROF-EF M P	EDUCACAO FINANCEIRA	2	R0063824-07/02/2024 a partirde 08/04/2024
1004613954	SIMONE DE MATOS	92	SC02	CAMPO LARGO	OTALIPIO P DE ANDRADE, C E-EF M PROFIS	PENSAMENTO COMPUTACIONAL	2	R0063824-07/02/2024 a partirde 14/03/2024
1004613954	SIMONE DE MATOS	92	SC02	CAMPO LARGO	OTALIPIO P DE ANDRADE, C E-EF M PROFIS	PENSAMENTO COMPUTACIONAL	2	R0191224-02/04/2024 a partirde 14/03/2024
1004613954	SIMONE DE MATOS	92	SC02	CAMPO LARGO	OTALIPIO P DE ANDRADE, C E-EF M PROFIS	PENSAMENTO COMPUTACIONAL	2	R0063824-07/02/2024 a partirde 14/03/2024
1004613954	SIMONE DE MATOS	92	SC02	CAMPO LARGO	OTALIPIO P DE ANDRADE, C E-EF M PROFIS	PENSAMENTO COMPUTACIONAL	2	R0063824-07/02/2024 a partirde 14/03/2024
1004613954	SIMONE DE MATOS	92	SC02	CAMPO LARGO	OTALIPIO P DE ANDRADE, C E-EF M PROFIS	PENSAMENTO COMPUTACIONAL	2	R0063824-07/02/2024 a partirde 14/03/2024
1004613954	SIMONE DE MATOS	92	SC02	CAMPO LARGO	OTALIPIO P DE ANDRADE, C E-EF M PROFIS	CIENCIAS	2	R0063824-07/02/2024 a partirde 14/03/2024
1004613954	SIMONE DE MATOS	92	SC02	CAMPO LARGO	OTALIPIO P DE ANDRADE, C E-EF M PROFIS	CIENCIAS	2	R0063824-07/02/2024 a partirde 14/03/2024
1741205913	SIMONE DOS SANTOS RODRIGUES	2	SC02	FAZENDA RIO GRANDE	JORGE ANDRIGUETTO, C E DES-EF M N	MET ENS HISTORIA	2	R0063824-07/02/2024 a partirde 18/03/2024
1741205913	SIMONE DOS SANTOS RODRIGUES	2	SC02	FAZENDA RIO GRANDE	JORGE ANDRIGUETTO, C E DES-EF M N	MET ENS HISTORIA	2	R0063824-07/02/2024 a partirde 18/03/2024
1741205913	SIMONE DOS SANTOS RODRIGUES	2	SC02	FAZENDA RIO GRANDE	JORGE ANDRIGUETTO, C E DES-EF M N	MET ENS CIENCIAS	2	R0122324-04/03/2024 a partirde 18/03/2024

1741205913	SIMONE DOS SANTOS RODRIGUES	2	SC02	FAZENDA RIO GRANDE	JORGE ANDRIGUETTO, C E DES-EF M N	MET ENS CIENCIAS	2	R0122324-04/03/2024 a partirde 18/03/2024
3644514917	SIMONE FABIOLA DE AUGUSTINHO CICONINI	1	SC02	CURITIBA	AVELINO ANTONIO VIEIRA, C E-EF M PROFIS	REDACAO E LEITURA	2	R0063824-07/02/2024 a partirde 25/03/2024
3644514917	SIMONE FABIOLA DE AUGUSTINHO CICONINI	1	SC02	CURITIBA	AVELINO ANTONIO VIEIRA, C E-EF M PROFIS	REDACAO E LEITURA	2	R0063824-07/02/2024 a partirde 25/03/2024
59595973904	SIMONE FOGACA GASOLI	2	SC02	BANDEIRANTES	HUBERTO TEIXEIRA RIBEIRO, C E-EF M	REDACAO E LEITURA	2	R0122324-04/03/2024 a partirde 22/03/2024
59595973904	SIMONE FOGACA GASOLI	2	SC02	BANDEIRANTES	HUBERTO TEIXEIRA RIBEIRO, C E-EF M	REDACAO E LEITURA	2	R0122324-04/03/2024 a partirde 22/03/2024
70483752991	SIMONE FURLAN	2	SC02	FAZENDA RIO GRANDE	DECIO DOSSI, C E DR-EF M PROFIS	EDUCACAO FISICA	1	R0191224-02/04/2024 a partirde 08/04/2024
70483752991	SIMONE FURLAN	2	SC02	FAZENDA RIO GRANDE	DECIO DOSSI, C E DR-EF M PROFIS	EDUCACAO FISICA	1	R0063824-07/02/2024 a partirde 08/04/2024
73186848920	SIMONE LOPES DE SOUZA	2	SC02	ENGENHEIRO BELTRAO	VILA CASTELO BRANCO, E E-EF	EDUCACAO FISICA	2	R0063824-07/02/2024 a partirde 05/04/2024
73186848920	SIMONE LOPES DE SOUZA	2	SC02	ENGENHEIRO BELTRAO	VILA CASTELO BRANCO, E E-EF	EDUCACAO FISICA	2	R0063824-07/02/2024 a partirde 05/04/2024
1974389979	SIMONE MARIA TROLEZ PAGANELLI	1	SC02	PRESIDENTE CASTELO BRANCO	MARIA C N DE SOUZA, C E-EF M	DOCENCIA ATEND EDUC ESP-INTEG	15	R0063824-07/02/2024 a partirde 01/02/2024
3191858938	SIMONE PELEGRINA	91	SC02	CAMPO MOURAO	CAMPO MOURAO, C E DE-EF M PROFIS N	ESTAGIO ASSIST ENF CIRURGICA	3	R0063824-07/02/2024 a partirde 06/03/2024
59697377987	SIMONE TEREZINHA MARQUES	2	SC02	CURITIBA	HILDEBRANDO DE ARAUJO, C E-EF M PROFIS	LINGUA PORTUGUESA	4	R0063824-07/02/2024 a partirde 18/03/2024
59697377987	SIMONE TEREZINHA MARQUES	2	SC02	CURITIBA	HILDEBRANDO DE ARAUJO, C E-EF M PROFIS	LINGUA PORTUGUESA	4	R0063824-07/02/2024 a partirde 18/03/2024
59697377987	SIMONE TEREZINHA MARQUES	2	SC02	CURITIBA	HILDEBRANDO DE ARAUJO, C E-EF M PROFIS	REDACAO E LEITURA	1	R0063824-07/02/2024 a partirde 18/03/2024
59697377987	SIMONE TEREZINHA MARQUES	2	SC02	CURITIBA	HILDEBRANDO DE ARAUJO, C E-EF M PROFIS	REDACAO E LEITURA	2	R0063824-07/02/2024 a partirde 18/03/2024
59697377987	SIMONE TEREZINHA MARQUES	2	SC02	CURITIBA	HILDEBRANDO DE ARAUJO, C E-EF M PROFIS	REDACAO E LEITURA	2	R0063824-07/02/2024 a partirde 18/03/2024
59697377987	SIMONE TEREZINHA MARQUES	2	SC02	CURITIBA	HILDEBRANDO DE ARAUJO, C E-EF M PROFIS	REDACAO E LEITURA	2	R0063824-07/02/2024 a partirde 18/03/2024
56699719904	SINUHE KERN	53	SC02	PONTAL DO PARANA	PAULO FREIRE, C E PROF-E F M N	LINGUA PORTUGUESA	4	R0122324-04/03/2024 a partirde 11/03/2024
56699719904	SINUHE KERN	53	SC02	PONTAL DO PARANA	PAULO FREIRE, C E PROF-E F M N	LINGUA PORTUGUESA	3	R0122324-04/03/2024 a partirde 11/03/2024
56699719904	SINUHE KERN	53	SC02	PONTAL DO PARANA	PAULO FREIRE, C E PROF-E F M N	LINGUA PORTUGUESA	4	R0122324-04/03/2024 a partirde 11/03/2024
56699719904	SINUHE KERN	53	SC02	PONTAL DO PARANA	PAULO FREIRE, C E PROF-E F M N	LINGUA PORTUGUESA	4	R0122324-04/03/2024 a partirde 11/03/2024
69189951972	SIRLEI APARECIDA MARCOLLA	1	SC02	MEDIANEIRA	BELO HORIZONTE, C E-EF M PROFIS	EDUCACAO FISICA	1	R0063824-07/02/2024 a partirde 08/04/2024
81530188920	SIRLEI DE LIMA FERRI	2	SC02	CIDADE GAUCHA	COSTA E SILVA, C E MAL-EF M PROF NORMAL	EDUCACAO FISICA	1	R0191224-08/04/2024 a partirde 07/07/2024
80488854920	SIRLEI EDNA BARICHELLO DALBERTO	2	SC02	ARAUCARIA	CLEIDE LENI L KURZAWA, C E PROFA-EF M	EDUCACAO FISICA	2	R0063824-07/02/2024 a partirde 08/04/2024
80488854920	SIRLEI EDNA BARICHELLO DALBERTO	2	SC02	ARAUCARIA	CLEIDE LENI L KURZAWA, C E PROFA-EF M	EDUCACAO FISICA	2	R0063824-07/02/2024 a partirde 08/04/2024
80488854920	SIRLEI EDNA BARICHELLO DALBERTO	2	SC02	ARAUCARIA	JOAO NERLI DA CRUZ, C E PROF-EF M	EDUCACAO FISICA	1	R0063824-07/02/2024 a partirde 08/04/2024

Diário Oficial Certificado Digitalmente
O Departamento de Imprensa Oficial do Estado do Paraná, da garantia de autenticidade deste documento, desde que visualizado através do site http://www.imprensaoficial.pr.gov.br

7719136993	SIRLEI RODRIGUES DA ROSA	6	SC02	CHOPINZINHO	CELY TEREZA GREZZANA, C E C-EF M	PENSAMENTO COMPUTACIONAL	2	R0122324-04/03/2024 a partirde 19/03/2024
78374111968	SIRLENE APARECIDA ARAUJO	3	SC02	GUAIRA	ROOSEVELT, C E PRES-EF M N PROFIS	LINGUA PORTUGUESA	1	R0063824-07/02/2024 a partirde 08/04/2024
1759128902	SIRLENE EVA DALMOLIN VENTURA	92	SC02	TRES BARRAS DO PARANA	IZABEL, C E PRINC-EF M N PROFIS	LINGUA PORTUGUESA	1	R0063824-07/02/2024 a partirde 18/03/2024
3538900906	SIRLENE FERREIRA PIRES CORBARI	91	SC02	VERA CRUZ DO OESTE	PARANAGUA, C E MQ DE-EF M PROFIS	ATIV COMP MAIS APREND 1	2	R0063824-07/02/2024 a partirde 13/03/2024
3538900906	SIRLENE FERREIRA PIRES CORBARI	91	SC02	VERA CRUZ DO OESTE	PARANAGUA, C E MQ DE-EF M PROFIS	ATIV COMP MAIS APREND 1	2	R0063824-07/02/2024 a partirde 13/03/2024
82409439934	SIRLENE MILANI	1	SC02	CASCAVEL	ELEODORO E PEREIRA, C E-EF M PROFIS	LINGUA INGLESA	1	R0191224-02/04/2024 a partirde 08/04/2024
82409439934	SIRLENE MILANI	1	SC02	CASCAVEL	ELEODORO E PEREIRA, C E-EF M PROFIS	LINGUA INGLESA	1	R0063824-07/02/2024 a partirde 12/03/2024
2416992902	SIRLEY PADILHA CORDEIRO	1	SC02	SANTA MARIA DO OESTE	JOSE DE ANCHIETA, C E-EF M N PROFIS	MATEMATICA III	2	R0063824-07/02/2024 a partirde 21/03/2024
2416992902	SIRLEY PADILHA CORDEIRO	1	SC02	SANTA MARIA DO OESTE	JOSE DE ANCHIETA, C E-EF M N PROFIS	MATEMATICA	5	R0063824-07/02/2024 a partirde 21/03/2024
2416992902	SIRLEY PADILHA CORDEIRO	1	SC02	SANTA MARIA DO OESTE	JOSE DE ANCHIETA, C E-EF M N PROFIS	MATEMATICA	4	R0063824-07/02/2024 a partirde 21/03/2024
2416992902	SIRLEY PADILHA CORDEIRO	1	SC02	SANTA MARIA DO OESTE	JOSE DE ANCHIETA, C E-EF M N PROFIS	MATEMATICA	3	R0063824-07/02/2024 a partirde 21/03/2024
2416992902	SIRLEY PADILHA CORDEIRO	1	SC02	SANTA MARIA DO OESTE	JOSE DE ANCHIETA, C E-EF M N PROFIS	MATEMATICA I	1	R0063824-07/02/2024 a partirde 21/03/2024
58000615215	SIRLEY TEREZINHA DE PAULA	2	SC02	HONORIO SERPA	ELIAS ABRAHAO, E E-EF	DOCENCIA SALA REC MULTF SF	15	R0063824-07/02/2024 a partirde 08/04/2024
2747831930	SOLANGE APARECIDA DE OLIVEIRA	1	SC02	MAUA DA SERRA	JOAO PLATH, C E-EF M N PROFIS	GEOGRAFIA	1	R0063824-07/02/2024 a partirde 04/03/2024
82219702987	SOLANGE DE OLIVEIRA TOMAZ FERRARESSO	1	SC02	CAMBE	GERALDO FERNANDES, C E D-EF M	DOCENCIA ATEND EDUC ESP-INTEG	15	R0063824-07/02/2024 a partirde 01/02/2024
39769623920	SOLANGE GOMES DA SILVA	22	SC02	UBIRATA	JORGE SCHOLL, C E PE-EF M	EDUCACAO FINANCEIRA	1	R0063824-07/02/2024 a partirde 31/03/2024
39769623920	SOLANGE GOMES DA SILVA	22	SC02	UBIRATA	JORGE SCHOLL, C E PE-EF M	EDUCACAO FINANCEIRA	1	R0122324-04/03/2024 a partirde 31/03/2024
39769623920	SOLANGE GOMES DA SILVA	22	SC02	UBIRATA	JORGE SCHOLL, C E PE-EF M	EDUCACAO FINANCEIRA	2	R0063824-07/02/2024 a partirde 31/03/2024
86547771920	SOLANGE RODRIGUES REGOVICHI	1	SC02	ITAGUAJE	LOURDES A MELO, C E-EF M	GEOGRAFIA	2	R0122324-04/03/2024 a partirde 01/03/2024
86547771920	SOLANGE RODRIGUES REGOVICHI	1	SC02	ITAGUAJE	LOURDES A MELO, C E-EF M	GEOGRAFIA	2	R0122324-04/03/2024 a partirde 01/03/2024
86547771920	SOLANGE RODRIGUES REGOVICHI	1	SC02	ITAGUAJE	LOURDES A MELO, C E-EF M	MATEMATICA	4	R0122324-04/03/2024 a partirde 01/03/2024
86547771920	SOLANGE RODRIGUES REGOVICHI	1	SC02	SANTA INES	SANTA INES, C E-EF M	MATEMATICA	2	R0122324-04/03/2024 a partirde 01/03/2024
86547771920	SOLANGE RODRIGUES REGOVICHI	1	SC02	SANTA INES	SANTA INES, C E-EF M	MATEMATICA	3	R0122324-04/03/2024 a partirde 01/03/2024
86547771920	SOLANGE RODRIGUES REGOVICHI	1	SC02	SANTA INES	SANTA INES, C E-EF M	EDUCACAO FINANCEIRA	2	R0122324-04/03/2024 a partirde 01/03/2024
91174678968	SOLANGE SALETE SECCHI DE VARGAS	1	SC02	CHOPINZINHO	JOSE ARMIM MATTE, C E-EF M N PROFIS	QUIMICA	2	R0122324-04/03/2024 a partirde 13/03/2024
79956688991	SOLANGE SIMIONI SCHIRLO	1	SC02	CAMPINA GRANDE DO SUL	BANDEIRANTES, C E-EF M PROFIS	GEOGRAFIA	3	R0122324-04/03/2024 a partirde 08/04/2024

93713231915	SONIA APARECIDA DAL MORO VOCKES	2	SC02	DIAMANTE D'OESTE	DIAMANTE D OESTE, C E-EF M	PENSAMENTO LOGICO	2	R0063824-07/02/2024 a partirde 26/02/2024
85224090997	SONIA CRISTINA SAVIO	1	SC02	MARINGA	THEOBALDO M SANTOS, C E-EF M	PENSAMENTO COMPUTACIONAL	2	R0063824-07/02/2024 a partirde 14/03/2024
74955578934	SONIA MARA CHEFER	1	SC02	CHOPINZINHO	JOAO PAULO I, C E C-EF M	FISICA	2	R0191224-08/04/2024 a partirde 07/07/2024
74955578934	SONIA MARA CHEFER	1	SC02	CHOPINZINHO	NOVA VISAO, C E C-M-EF M PROFIS	CIENCIAS	1	R0063824-07/02/2024 a partirde 26/02/2024
77080092949	SONIA MARA SCHIPITOSKI	2	SC02	GUARAPUAVA	CRISTO REI, C E-EF M PROFIS	CIENCIAS	2	R0063824-07/02/2024 a partirde 08/04/2024
76263274972	SONIA MARIA BURIM CARDOSO	91	SC02	MARINGA	KENNEDY, C E PRES-EF M PROFIS	PENSAMENTO LOGICO	2	R0063824-07/02/2024 a partirde 12/03/2024
76263274972	SONIA MARIA BURIM CARDOSO	91	SC02	MARINGA	KENNEDY, C E PRES-EF M PROFIS	PENSAMENTO LOGICO	2	R0063824-07/02/2024 a partirde 12/03/2024
76263274972	SONIA MARIA BURIM CARDOSO	91	SC02	MARINGA	KENNEDY, C E PRES-EF M PROFIS	PENSAMENTO LOGICO	2	R0063824-07/02/2024 a partirde 12/03/2024
76263274972	SONIA MARIA BURIM CARDOSO	91	SC02	MARINGA	KENNEDY, C E PRES-EF M PROFIS	PENSAMENTO LOGICO	2	R0063824-07/02/2024 a partirde 12/03/2024
76263274972	SONIA MARIA BURIM CARDOSO	91	SC02	MARINGA	KENNEDY, C E PRES-EF M PROFIS	PENSAMENTO LOGICO	2	R0063824-07/02/2024 a partirde 12/03/2024
76263274972	SONIA MARIA BURIM CARDOSO	91	SC02	MARINGA	KENNEDY, C E PRES-EF M PROFIS	PENSAMENTO LOGICO	2	R0063824-07/02/2024 a partirde 12/03/2024
76263274972	SONIA MARIA BURIM CARDOSO	91	SC02	MARINGA	KENNEDY, C E PRES-EF M PROFIS	EDUCACAO FINANCEIRA	1	R0063824-07/02/2024 a partirde 12/03/2024
76263274972	SONIA MARIA BURIM CARDOSO	91	SC02	MARINGA	KENNEDY, C E PRES-EF M PROFIS	EDUCACAO FINANCEIRA	1	R0063824-07/02/2024 a partirde 12/03/2024
76263274972	SONIA MARIA BURIM CARDOSO	91	SC02	MARINGA	KENNEDY, C E PRES-EF M PROFIS	PRATICAS EXPERIMENTAIS	1	R0063824-07/02/2024 a partirde 12/03/2024
52970817934	SONIA MARIA DE SOUZA	92	SC02	CIDADE GAUCHA	COSTA E SILVA, C E MAL-EF M PROF NORMAL	LINGUA INGLESA	2	R0122324-04/03/2024 a partirde 02/03/2024
86074903972	SONIA MARIA DE SOUZA CARRARO	3	SC02	LONDRINA	BEAHIR E MENDONCA, C E PROF-EF M	REDACAO E LEITURA	1	R0063824-07/02/2024 a partirde 08/04/2024
99408414934	SONIA MARIA DO NASCIMENTO ROSA	55	SC02	GRANDES RIOS	GEREMIAS LUNARDELLI, C E COM-EF M	HISTORIA	3	R0191224-02/04/2024 a partirde 01/04/2024
99408414934	SONIA MARIA DO NASCIMENTO ROSA	55	SC02	GRANDES RIOS	GEREMIAS LUNARDELLI, C E COM-EF M	HISTORIA	3	R0191224-02/04/2024 a partirde 01/04/2024
99408414934	SONIA MARIA DO NASCIMENTO ROSA	55	SC02	GRANDES RIOS	GEREMIAS LUNARDELLI, C E COM-EF M	HISTORIA	3	R0191224-02/04/2024 a partirde 01/04/2024
80498248968	SONIA MARIA PUJOLI	1	SC02	PARAISO DO NORTE	PARAISO DO NORTE, C E-EF M N	ATIV COMP MAIS APREND 1	2	R0191224-02/04/2024 a partirde 01/04/2024
78311195900	SONIA VERGINIA SANTETTI CAMARGO	90	SC02	CLEVELANDIA	TEREZINHA R DA ROCHA, C E PROFA-EF M	HISTORIA I	1	R0063824-07/02/2024 a partirde 22/03/2024
78311195900	SONIA VERGINIA SANTETTI CAMARGO	90	SC02	CLEVELANDIA	TEREZINHA R DA ROCHA, C E PROFA-EF M	HISTORIA I	1	R0191224-02/04/2024 a partirde 03/04/2024
52926079915	SUELI RIBEIRO MARQUES BORDINI	1	SC02	CAMBE	ATTILIO CODATO, C E C-M-EF M PROFIS	LINGUA INGLESA	1	R0063824-07/02/2024 a partirde 08/04/2024
4320986903	SUSANA LUCIA SLOTY KOZAK	1	SC02	UNIAO DA VITORIA	POL MILITAR DE UNIAO D VITORIA,C DA-EF M	AULAS PRAT E ATIV DESPORTIVAS	1	R0122324-04/03/2024 a partirde 01/02/2024
4784205950	SUSIANI BACK ALBANO	91	SC02	MEDIANEIRA	NAIRA FELLINI, C E C-M-EF M PROFIS	MATEMATICA	5	R0122324-04/03/2024 a partirde 11/03/2024
4784205950	SUSIANI BACK ALBANO	91	SC02	MEDIANEIRA	NAIRA FELLINI, C E C-M-EF M PROFIS	MATEMATICA	5	R0122324-04/03/2024 a partirde 11/03/2024

Diário Oficial Certificado Digitalmente
O Departamento de Imprensa Oficial do Estado do Paraná, da garantia de autenticidade deste documento, desde que visualizado através do site http://www.imprensaoficial.pr.gov.br

25554758851	SUZANA PAES VILAS BOAS DA SILVA	1	SC02	JACAREZINHO	IMACULADA CONCEICAO, E E-EF	PROJETO DE VIDA I	1	R0063824-07/02/2024 a partirde 15/03/2024
25554758851	SUZANA PAES VILAS BOAS DA SILVA	1	SC02	JACAREZINHO	IMACULADA CONCEICAO, E E-EF	EMPREENDEDORISMO I	2	R0063824-07/02/2024 a partirde 15/03/2024
25554758851	SUZANA PAES VILAS BOAS DA SILVA	1	SC02	JACAREZINHO	IMACULADA CONCEICAO, E E-EF	EMPREENDEDORISMO I	2	R0063824-07/02/2024 a partirde 15/03/2024
443370940	SUZETE PARPINELLI DO AMARAL TOLEDO	2	SC02	SANTO ANTONIO DA PLATINA	RIO BRANCO, C E-EF M N PROFIS	LINGUA PORTUGUESA	3	R0063824-07/02/2024 a partirde 18/03/2024
3615361946	SUZI ROSA DE ARAUJO DA SILVA	39	SC02	JAGUAPITA	NILSON RIBAS, C E DR-EM N PROFIS	PRATICAS EXPERIMENTAIS	2	R0063824-07/02/2024 a partirde 12/03/2024
3615361946	SUZI ROSA DE ARAUJO DA SILVA	39	SC02	JAGUAPITA	NILSON RIBAS, C E DR-EM N PROFIS	PRATICAS EXPERIMENTAIS	2	R0063824-07/02/2024 a partirde 12/03/2024
3615361946	SUZI ROSA DE ARAUJO DA SILVA	39	SC02	JAGUAPITA	NILSON RIBAS, C E DR-EM N PROFIS	PRATICAS EXPERIMENTAIS	1	R0063824-07/02/2024 a partirde 12/03/2024
3615361946	SUZI ROSA DE ARAUJO DA SILVA	39	SC02	JAGUAPITA	NILSON RIBAS, C E DR-EM N PROFIS	PRATICAS EXPERIMENTAIS	2	R0063824-07/02/2024 a partirde 12/03/2024
3615361946	SUZI ROSA DE ARAUJO DA SILVA	39	SC02	JAGUAPITA	NILSON RIBAS, C E DR-EM N PROFIS	PRATICAS EXPERIMENTAIS	2	R0063824-07/02/2024 a partirde 12/03/2024
60471875953	SUZILENE COVINO	1	SC02	LONDRINA	FLAVIA CRISTINA, E-EI EF MOD ED ESP	DOCENCIA-TEC ESC CONV	15	R0074220-10/03/2020 a partirde 08/04/2024
4533604919	TALITA DANIELE CORREA	90	SC02	ASSIS CHATEAUBRIAND	SAO FRANCISCO DE ASSIS, E E-EF	ARTE	2	R0063824-07/02/2024 a partirde 18/03/2024
4533604919	TALITA DANIELE CORREA	90	SC02	ASSIS CHATEAUBRIAND	SAO FRANCISCO DE ASSIS, E E-EF	ESTUDO ORIENTADO	3	R0063824-07/02/2024 a partirde 18/03/2024
4533604919	TALITA DANIELE CORREA	90	SC02	ASSIS CHATEAUBRIAND	SAO FRANCISCO DE ASSIS, E E-EF	ESTUDO ORIENTADO	3	R0063824-07/02/2024 a partirde 18/03/2024
4533604919	TALITA DANIELE CORREA	90	SC02	ASSIS CHATEAUBRIAND	CARLOS DRUMMOND ANDRADE, E E-EF	PROTAGONISMO	1	R0063824-07/02/2024 a partirde 18/03/2024
4533604919	TALITA DANIELE CORREA	90	SC02	ASSIS CHATEAUBRIAND	CARLOS DRUMMOND ANDRADE, E E-EF	PROTAGONISMO	1	R0063824-07/02/2024 a partirde 18/03/2024
4533604919	TALITA DANIELE CORREA	90	SC02	ASSIS CHATEAUBRIAND	CARLOS DRUMMOND ANDRADE, E E-EF	COMPONENTE CURRICULAR ELETIVO	2	R0063824-07/02/2024 a partirde 18/03/2024
4533604919	TALITA DANIELE CORREA	90	SC02	ASSIS CHATEAUBRIAND	CARLOS DRUMMOND ANDRADE, E E-EF	COMPONENTE CURRICULAR ELETIVO	2	R0063824-07/02/2024 a partirde 18/03/2024
13494168865	TANIA CRISTINA BRAZ	1	SC02	CURITIBA	CECILIA MEIRELES, C E-EF M PROFIS	PROJETO DE VIDA I	2	R0122324-04/03/2024 a partirde 20/03/2024
13494168865	TANIA CRISTINA BRAZ	1	SC02	CURITIBA	CECILIA MEIRELES, C E-EF M PROFIS	PROJETO DE VIDA I	2	R0122324-04/03/2024 a partirde 20/03/2024
13494168865	TANIA CRISTINA BRAZ	1	SC02	CURITIBA	CECILIA MEIRELES, C E-EF M PROFIS	PROJETO DE VIDA I	2	R0122324-04/03/2024 a partirde 20/03/2024
1741557941	TANIA CRISTINA TANJONI DE SOUZA ARANDA	90	SC02	PINHAIS	LEOCADIA B RAMOS, C E-EF M PROFIS N	EDUCACAO FISICA	2	R0063824-07/02/2024 a partirde 26/02/2024
1741557941	TANIA CRISTINA TANJONI DE SOUZA ARANDA	90	SC02	PINHAIS	LEOCADIA B RAMOS, C E-EF M PROFIS N	EDUCACAO FISICA	2	R0063824-07/02/2024 a partirde 26/02/2024
1741557941	TANIA CRISTINA TANJONI DE SOUZA ARANDA	90	SC02	PINHAIS	LEOCADIA B RAMOS, C E-EF M PROFIS N	EDUCACAO FISICA	2	R0063824-07/02/2024 a partirde 26/02/2024
1741557941	TANIA CRISTINA TANJONI DE SOUZA ARANDA	90	SC02	PINHAIS	LEOCADIA B RAMOS, C E-EF M PROFIS N	EDUCACAO FISICA	2	R0063824-07/02/2024 a partirde 26/02/2024
1741557941	TANIA CRISTINA TANJONI DE SOUZA ARANDA	90	SC02	PINHAIS	LEOCADIA B RAMOS, C E-EF M PROFIS N	EDUCACAO FISICA	2	R0063824-07/02/2024 a partirde 26/02/2024
1741557941	TANIA CRISTINA TANJONI DE SOUZA ARANDA	90	SC02	PINHAIS	LEOCADIA B RAMOS, C E-EF M PROFIS N	AULA ESPEC TREINAM ESPORTIVO	4	R0063824-07/02/2024 a partirde 26/02/2024

1741557941	TANIA CRISTINA TANJONI DE SOUZA ARANDA	90	SC02	PINHAIS	LEOCADIA B RAMOS, C E-EF M PROFIS N	EDUCACAO FISICA I	1	R0063824-07/02/2024 a partirde 26/02/2024
48705217920	TANIA MARA DAVER SANTOS	97	SC02	PONTA GROSSA	REGENTE FEIJO, C E-EM PROFIS	PROJETO DE VIDA	1	R0191224-02/04/2024 a partirde 18/03/2024
48705217920	TANIA MARA DAVER SANTOS	97	SC02	PONTA GROSSA	REGENTE FEIJO, C E-EM PROFIS	PROJETO DE VIDA	1	R0191224-02/04/2024 a partirde 18/03/2024
48705217920	TANIA MARA DAVER SANTOS	97	SC02	PONTA GROSSA	REGENTE FEIJO, C E-EM PROFIS	PROJETO DE VIDA	1	R0191224-02/04/2024 a partirde 18/03/2024
48705217920	TANIA MARA DAVER SANTOS	97	SC02	PONTA GROSSA	REGENTE FEIJO, C E-EM PROFIS	PROJETO DE VIDA	1	R0191224-02/04/2024 a partirde 14/03/2024
48705217920	TANIA MARA DAVER SANTOS	97	SC02	PONTA GROSSA	REGENTE FEIJO, C E-EM PROFIS	PROJETO DE VIDA	1	R0191224-02/04/2024 a partirde 14/03/2024
48705217920	TANIA MARA DAVER SANTOS	97	SC02	PONTA GROSSA	REGENTE FEIJO, C E-EM PROFIS	PROJETO DE VIDA	1	R0063824-07/02/2024 a partirde 14/03/2024
48705217920	TANIA MARA DAVER SANTOS	97	SC02	PONTA GROSSA	REGENTE FEIJO, C E-EM PROFIS	PROJETO DE VIDA	1	R0191224-02/04/2024 a partirde 14/03/2024
48705217920	TANIA MARA DAVER SANTOS	97	SC02	PONTA GROSSA	REGENTE FEIJO, C E-EM PROFIS	PROJETO DE VIDA	1	R0063824-07/02/2024 a partirde 14/03/2024
48705217920	TANIA MARA DAVER SANTOS	97	SC02	PONTA GROSSA	REGENTE FEIJO, C E-EM PROFIS	PROJETO DE VIDA	1	R0063824-07/02/2024 a partirde 11/03/2024
48705217920	TANIA MARA DAVER SANTOS	97	SC02	PONTA GROSSA	REGENTE FEIJO, C E-EM PROFIS	PROJETO DE VIDA	1	R0063824-07/02/2024 a partirde 11/03/2024
48705217920	TANIA MARA DAVER SANTOS	97	SC02	PONTA GROSSA	REGENTE FEIJO, C E-EM PROFIS	PROJETO DE VIDA	1	R0063824-07/02/2024 a partirde 11/03/2024
48705217920	TANIA MARA DAVER SANTOS	97	SC02	PONTA GROSSA	REGENTE FEIJO, C E-EM PROFIS	PROJETO DE VIDA	1	R0063824-07/02/2024 a partirde 11/03/2024
48705217920	TANIA MARA DAVER SANTOS	97	SC02	PONTA GROSSA	REGENTE FEIJO, C E-EM PROFIS	PROJETO DE VIDA	1	R0191224-02/04/2024 a partirde 14/03/2024
48705217920	TANIA MARA DAVER SANTOS	97	SC02	PONTA GROSSA	REGENTE FEIJO, C E-EM PROFIS	PROJETO DE VIDA	1	R0063824-07/02/2024 a partirde 14/03/2024
48705217920	TANIA MARA DAVER SANTOS	97	SC02	PONTA GROSSA	REGENTE FEIJO, C E-EM PROFIS	PROJETO DE VIDA	1	R0063824-07/02/2024 a partirde 14/03/2024
48705217920	TANIA MARA DAVER SANTOS	97	SC02	PONTA GROSSA	REGENTE FEIJO, C E-EM PROFIS	PROJETO DE VIDA	1	R0063824-07/02/2024 a partirde 14/03/2024
48705217920	TANIA MARA DAVER SANTOS	97	SC02	PONTA GROSSA	REGENTE FEIJO, C E-EM PROFIS	PROJETO DE VIDA	1	R0063824-07/02/2024 a partirde 14/03/2024
48705217920	TANIA MARA DAVER SANTOS	97	SC02	PONTA GROSSA	REGENTE FEIJO, C E-EM PROFIS	PROJETO DE VIDA	2	R0191224-02/04/2024 a partirde 08/04/2024
48705217920	TANIA MARA DAVER SANTOS	97	SC02	PONTA GROSSA	REGENTE FEIJO, C E-EM PROFIS	LIDERANCA E GESTAO DE PESSOAS	4	R0122324-04/03/2024 a partirde 14/03/2024
73544922991	TANIA MARA KRAVEC VAZ	3	SC02	COLOMBO	JULIA CAVASSIN, C E-EF M	DOCENCIA SALA REC MULTF SF	15	R0122324-04/03/2024 a partirde 23/03/2024
73544922991	TANIA MARA KRAVEC VAZ	3	SC02	COLOMBO	JULIA CAVASSIN, C E-EF M	DOCENCIA SALA REC MULTF SF	15	R0191224-02/04/2024 a partirde 25/03/2024
4587159999	TANIA MARA MULLER TEIDER	5	SC02	LAPA	ANTONIO LACERDA BRAGA, C E C-EF M PROFIS	GEOGRAFIA	2	R0122324-04/03/2024 a partirde 27/02/2024
4587159999	TANIA MARA MULLER TEIDER	5	SC02	LAPA	ANTONIO LACERDA BRAGA, C E C-EF M PROFIS	GEOGRAFIA	2	R0122324-04/03/2024 a partirde 27/02/2024
4587159999	TANIA MARA MULLER TEIDER	5	SC02	LAPA	ANTONIO LACERDA BRAGA, C E C-EF M PROFIS	CIENCIAS	3	R0122324-04/03/2024 a partirde 27/02/2024
4587159999	TANIA MARA MULLER TEIDER	5	SC02	LAPA	ANTONIO LACERDA BRAGA, C E C-EF M PROFIS	CIENCIAS	3	R0122324-04/03/2024 a partirde 27/02/2024

Diário Oficial Certificado Digitalmente
O Departamento de Imprensa Oficial do Estado do Paraná, da garantia de autenticidade deste documento, desde que visualizado através do site http://www.imprensaoficial.pr.gov.br

4587159999	TANIA MARA MULLER TEIDER	5	SC02	LAPA	SAO JOSE, C E-EF M N PROFIS	GEOGRAFIA I	3	R0191224-02/04/2024 a partirde 27/02/2024
4587159999	TANIA MARA MULLER TEIDER	5	SC02	LAPA	SAO JOSE, C E-EF M N PROFIS	GEOGRAFIA I	3	R0122324-04/03/2024 a partirde 26/02/2024
4587159999	TANIA MARA MULLER TEIDER	5	SC02	LAPA	SAO JOSE, C E-EF M N PROFIS	GEOGRAFIA	2	R0191224-02/04/2024 a partirde 27/03/2024
4587159999	TANIA MARA MULLER TEIDER	5	SC02	LAPA	SAO JOSE, C E-EF M N PROFIS	GEOGRAFIA	2	R0191224-02/04/2024 a partirde 13/03/2024
4587159999	TANIA MARA MULLER TEIDER	5	SC02	LAPA	SAO JOSE, C E-EF M N PROFIS	GEOGRAFIA	2	R0122324-04/03/2024 a partirde 26/02/2024
4587159999	TANIA MARA MULLER TEIDER	5	SC02	LAPA	SAO JOSE, C E-EF M N PROFIS	GEOGRAFIA	2	R0191224-02/04/2024 a partirde 27/02/2024
50676849920	TANIA MARIA FAUSTINO	1	SC02	MARINGA	INST ED E MARINGA-EF M N PROFIS	ENSINO RELIGIOSO	1	R0122324-04/03/2024 a partirde 16/03/2024
80457282991	TANIA REGINA DA SILVA NICOLELI	1	SC02	CURITIBA	ROBERTO LANGER JUNIOR, C E-EF M PROFIS	DOCENCIA E MEDIO-SALA REC	15	R0122324-04/03/2024 a partirde 22/03/2024
601525914	TATIANA APARECIDA GOMES	6	SC02	MIRADOR	PEDRO V P DE SOUZA, C E-EF M	ENSINO RELIGIOSO	1	R0122324-04/03/2024 a partirde 01/04/2024
601525914	TATIANA APARECIDA GOMES	6	SC02	MIRADOR	PEDRO V P DE SOUZA, C E-EF M	ENSINO RELIGIOSO	1	R0122324-04/03/2024 a partirde 01/04/2024
601525914	TATIANA APARECIDA GOMES	6	SC02	MIRADOR	PEDRO V P DE SOUZA, C E-EF M	DOCENCIA ATEND EDUC ESP-INTEG	4	R0191224-02/04/2024 a partirde 01/04/2024
601525914	TATIANA APARECIDA GOMES	6	SC02	MIRADOR	PEDRO V P DE SOUZA, C E-EF M	HISTORIA	3	R0063824-07/02/2024 a partirde 01/04/2024
601525914	TATIANA APARECIDA GOMES	6	SC02	MIRADOR	PEDRO V P DE SOUZA, C E-EF M	HISTORIA	3	R0063824-07/02/2024 a partirde 01/04/2024
601525914	TATIANA APARECIDA GOMES	6	SC02	MIRADOR	PEDRO V P DE SOUZA, C E-EF M	HISTORIA	3	R0063824-07/02/2024 a partirde 01/04/2024
601525914	TATIANA APARECIDA GOMES	6	SC02	MIRADOR	PEDRO V P DE SOUZA, C E-EF M	HISTORIA	2	R0063824-07/02/2024 a partirde 01/04/2024
857187937	TATIANA BISCHOF CHICALSKI	2	SC02	GUARAPUAVA	CENTRO EST EDUC PROFIS ARLINDO RIBEIRO	ZOOTECNIA APLICADA	3	R0063824-07/02/2024 a partirde 25/03/2024
857187937	TATIANA BISCHOF CHICALSKI	2	SC02	GUARAPUAVA	CENTRO EST EDUC PROFIS ARLINDO RIBEIRO	ZOOTECNIA APLICADA	3	R0063824-07/02/2024 a partirde 25/03/2024
4897491940	TATIANA LAVAGNOLLI GOMES	1	SC02	MARINGA	SANTA MARIA GORETTI, C E-EF M PROFIS	ESTAGIO ASSIST ENF URG EMERG	5	R0191224-02/04/2024 a partirde 14/03/2024
2909843947	TATIANA ROMAGNOLLI PERES	1	SC02	CAMBE	11 DE OUTUBRO, C E C-M-EF M PROFIS	ARTE II	1	R0063824-07/02/2024 a partirde 08/04/2024
5733330929	TATIANE DE FATIMA MARTINS	57	SC02	SAO JOAO	TANCREDO NEVES, C E-EF M PROFIS	LINGUA PORTUGUESA	1	R0122324-04/03/2024 a partirde 01/03/2024
4058636912	TATIANE PEREIRA DE SOUZA	97	SC02	PINHAIS	WALDE ROSI GALVAO, C E-EF M	MATEMATICA	1	R0063824-07/02/2024 a partirde 11/03/2024
6579658983	TATIANE STAUB	2	SC02	SANTA HELENA	JOSE BIESDORF, E E C-EF	ATIV COMP MAIS APREND 1	2	R0122324-04/03/2024 a partirde 26/02/2024
6579658983	TATIANE STAUB	2	SC02	SANTA HELENA	JOSE BIESDORF, E E C-EF	ATIV COMP MAIS APREND 1	2	R0122324-04/03/2024 a partirde 26/02/2024
6579658983	TATIANE STAUB	2	SC02	SANTA HELENA	TEOTONIO VILELA, E E C-EF	ATIV COMP MAIS APREND 1	2	R0122324-04/03/2024 a partirde 26/02/2024
6579658983	TATIANE STAUB	2	SC02	SANTA HELENA	TEOTONIO VILELA, E E C-EF	ATIV COMP MAIS APREND 1	2	R0122324-04/03/2024 a partirde 26/02/2024
6579658983	TATIANE STAUB	2	SC02	SANTA HELENA	TEOTONIO VILELA, E E C-EF	GAMES E PROGRAMACAO	3	R0122324-04/03/2024 a partirde 26/02/2024

6579658983	TATIANE STAUB	2	SC02	SANTA HELENA	TEOTONIO VILELA, E E C-EF	CIENCIAS	1	R0122324-04/03/2024 a partirde 26/02/2024
6579658983	TATIANE STAUB	2	SC02	SANTA HELENA	TEOTONIO VILELA, E E C-EF	CIENCIAS	3	R0122324-04/03/2024 a partirde 26/02/2024
4525646977	TATIANE VIEIRA DE MELLO	2	SC02	GUARAPUAVA	PEDRO CARLI, C E PROF-EF M PROFIS	COMPONENTE CURRICULAR ELETIVO	2	R0122324-04/03/2024 a partirde 11/03/2024
20860579972	TELMA LEITE TETILA	1	SC02	GUAIRACA	HUMBERTO A C BRANCO, C E-EF M	ARTE I	2	R0063824-07/02/2024 a partirde 23/02/2024
20860579972	TELMA LEITE TETILA	1	SC02	GUAIRACA	HUMBERTO A C BRANCO, C E-EF M	ARTE	2	R0063824-07/02/2024 a partirde 23/02/2024
20860579972	TELMA LEITE TETILA	1	SC02	GUAIRACA	HUMBERTO A C BRANCO, C E-EF M	ARTE	2	R0063824-07/02/2024 a partirde 23/02/2024
20860579972	TELMA LEITE TETILA	1	SC02	GUAIRACA	HUMBERTO A C BRANCO, C E-EF M	ARTE	2	R0063824-07/02/2024 a partirde 23/02/2024
20860579972	TELMA LEITE TETILA	1	SC02	GUAIRACA	HUMBERTO A C BRANCO, C E-EF M	ARTE	2	R0063824-07/02/2024 a partirde 23/02/2024
20860579972	TELMA LEITE TETILA	1	SC02	GUAIRACA	HUMBERTO A C BRANCO, C E-EF M	ARTE	2	R0063824-07/02/2024 a partirde 23/02/2024
20860579972	TELMA LEITE TETILA	1	SC02	GUAIRACA	HUMBERTO A C BRANCO, C E-EF M	ARTE	1	R0063824-07/02/2024 a partirde 23/02/2024
20860579972	TELMA LEITE TETILA	1	SC02	GUAIRACA	HUMBERTO A C BRANCO, C E-EF M	ARTE	2	R0063824-07/02/2024 a partirde 23/02/2024
729915930	TELMA SOARES	97	SC02	PINHAIS	HUMBERTO A CASTELO BRANCO,C E-EF M PROFI	BIOLOGIA I	1	R0063824-07/02/2024 a partirde 01/02/2024
50878158987	TELMA SOSNITZKY DA SILVA GALHARDI	2	SC02	SANTO ANTONIO DA PLATINA	RIO BRANCO, C E-EF M N PROFIS	BIOLOGIA	2	R0063824-07/02/2024 a partirde 18/03/2024
50878158987	TELMA SOSNITZKY DA SILVA GALHARDI	2	SC02	SANTO ANTONIO DA PLATINA	RIO BRANCO, C E-EF M N PROFIS	BIOLOGIA I	2	R0063824-07/02/2024 a partirde 18/03/2024
85975699991	TERESA CRISTINA VRIESMAN	1	SC02	CURITIBA	GELVIRA CORREA PACHECO, C E-EF M	MATEMATICA	1	R0191224-02/04/2024 a partirde 08/04/2024
73471658904	TERESINHA COSTA SANTOS PIGA	1	SC02	RONDON	CASTRO ALVES, C E C-M-EM PROFIS	EMPREENDEDORISMO	1	R0063824-07/02/2024 a partirde 08/04/2024
52434664920	TEREZINHA CLAUDINO DOS SANTOS ROSSATTO	2	SC02	DOIS VIZINHOS	LEONARDO DA VINCI, C E C-M-EF M N PROFIS	LINGUA PORTUGUESA	4	R0063824-07/02/2024 a partirde 22/03/2024
52434664920	TEREZINHA CLAUDINO DOS SANTOS ROSSATTO	2	SC02	DOIS VIZINHOS	LEONARDO DA VINCI, C E C-M-EF M N PROFIS	LINGUA PORTUGUESA	3	R0063824-07/02/2024 a partirde 22/03/2024
52434664920	TEREZINHA CLAUDINO DOS SANTOS ROSSATTO	2	SC02	DOIS VIZINHOS	LEONARDO DA VINCI, C E C-M-EF M N PROFIS	LINGUA PORTUGUESA	3	R0063824-07/02/2024 a partirde 22/03/2024
52434664920	TEREZINHA CLAUDINO DOS SANTOS ROSSATTO	2	SC02	DOIS VIZINHOS	LEONARDO DA VINCI, C E C-M-EF M N PROFIS	LINGUA PORTUGUESA	3	R0063824-07/02/2024 a partirde 22/03/2024
52434664920	TEREZINHA CLAUDINO DOS SANTOS ROSSATTO	2	SC02	DOIS VIZINHOS	LEONARDO DA VINCI, C E C-M-EF M N PROFIS	LINGUA PORTUGUESA	2	R0063824-07/02/2024 a partirde 22/03/2024
83665218934	TEREZINHA FERREIRA DORNELLES	2	SC02	NOVA LONDRINA	ARY J DRESCH, C E-EF M N PROFIS	GEOGRAFIA	2	R0063824-07/02/2024 a partirde 01/03/2024
80634850920	TEREZINHA MARIA FORTUNA MATTJE	2	SC02	CHOPINZINHO	NOVA VISAO, C E C-M-EF M PROFIS	EDUCACAO FISICA	1	R0063824-07/02/2024 a partirde 08/04/2024
85479110900	TEREZINHA PADOVANI DAVID PIFFER	90	SC02	ALTO PIQUIRI	CAXIAS, E E C DQ DE-EF	ENSINO RELIGIOSO	1	R0063824-07/02/2024 a partirde 08/04/2024
85479110900	TEREZINHA PADOVANI DAVID PIFFER	90	SC02	ALTO PIQUIRI	CAXIAS, E E C DQ DE-EF	GEOGRAFIA	3	R0063824-07/02/2024 a partirde 08/04/2024
23410361049	TEREZINHA ZELI ANTUNES DE LIRIO	92	SC02	CASCAVEL	WILSON JOFFRE, C E-EF M N PROFIS	MET ENS DE ARTE	2	R0191224-02/04/2024 a partirde 06/03/2024

Diário Oficial Certificado Digitalmente
O Departamento de Imprensa Oficial do Estado do Paraná, da garantia de autenticidade deste documento, desde que visualizado através do site http://www.imprensaoficial.pr.gov.br

23410361049	TEREZINHA ZELI ANTUNES DE LIRIO	92	SC02	CASCAVEL	WILSON JOFFRE, C E-EF M N PROFIS	MET ENS MATEMATICA	1	R0191224-02/04/2024 a partirde 06/03/2024
23410361049	TEREZINHA ZELI ANTUNES DE LIRIO	92	SC02	CASCAVEL	WILSON JOFFRE, C E-EF M N PROFIS	MET ENS MATEMATICA	2	R0191224-02/04/2024 a partirde 06/03/2024
23410361049	TEREZINHA ZELI ANTUNES DE LIRIO	92	SC02	CASCAVEL	WILSON JOFFRE, C E-EF M N PROFIS	MET ENS EDUC FISICA	2	R0191224-02/04/2024 a partirde 06/03/2024
2209223903	THADEU ANGELO MIQUELETTO	93	SC02	CURITIBA	CLAUDIO MORELLI, C E PE-EF M	FISICA I	2	R0122324-04/03/2024 a partirde 05/04/2024
2209223903	THADEU ANGELO MIQUELETTO	93	SC02	CURITIBA	CLAUDIO MORELLI, C E PE-EF M	FISICA I	2	R0122324-04/03/2024 a partirde 05/04/2024
2209223903	THADEU ANGELO MIQUELETTO	93	SC02	CURITIBA	CLAUDIO MORELLI, C E PE-EF M	FISICA I	2	R0122324-04/03/2024 a partirde 05/04/2024
2209223903	THADEU ANGELO MIQUELETTO	93	SC02	CURITIBA	CLAUDIO MORELLI, C E PE-EF M	MC PER TEC DA INF COM USO MI	1	R0063824-07/02/2024 a partirde 05/04/2024
2209223903	THADEU ANGELO MIQUELETTO	93	SC02	CURITIBA	CLAUDIO MORELLI, C E PE-EF M	FISICA III	2	R0122324-04/03/2024 a partirde 05/04/2024
2209223903	THADEU ANGELO MIQUELETTO	93	SC02	CURITIBA	CLAUDIO MORELLI, C E PE-EF M	FISICA III	2	R0122324-04/03/2024 a partirde 05/04/2024
2209223903	THADEU ANGELO MIQUELETTO	93	SC02	CURITIBA	CLAUDIO MORELLI, C E PE-EF M	FISICA III	2	R0122324-04/03/2024 a partirde 05/04/2024
2209223903	THADEU ANGELO MIQUELETTO	93	SC02	CURITIBA	CLAUDIO MORELLI, C E PE-EF M	FISICA III	2	R0122324-04/03/2024 a partirde 05/04/2024
2056990903	THAIS APARECIDA NEMER	97	SC02	ANTONINA	ROCHA POMBO, C E-EF M P	ESTUDO ORIENTADO	3	R0122324-04/03/2024 a partirde 22/03/2024
4981992904	THAIS SOARES VALDOMIRO	55	SC02	SAO JORGE DO IVAI	MARCIA VAZ T ABREU, C E-EF M	PROJETO DE VIDA I	2	R0063824-07/02/2024 a partirde 08/03/2024
4981992904	THAIS SOARES VALDOMIRO	55	SC02	SAO JORGE DO IVAI	MARCIA VAZ T ABREU, C E-EF M	PROJETO DE VIDA I	1	R0063824-07/02/2024 a partirde 08/03/2024
4981992904	THAIS SOARES VALDOMIRO	55	SC02	SAO JORGE DO IVAI	MARCIA VAZ T ABREU, C E-EF M	PROJETO DE VIDA I	1	R0063824-07/02/2024 a partirde 08/03/2024
4981992904	THAIS SOARES VALDOMIRO	55	SC02	SAO JORGE DO IVAI	MARCIA VAZ T ABREU, C E-EF M	PROJETO DE VIDA I	2	R0063824-07/02/2024 a partirde 08/03/2024
4981992904	THAIS SOARES VALDOMIRO	55	SC02	SAO JORGE DO IVAI	MARCIA VAZ T ABREU, C E-EF M	PROJETO DE VIDA I	1	R0063824-07/02/2024 a partirde 08/03/2024
4981992904	THAIS SOARES VALDOMIRO	55	SC02	SAO JORGE DO IVAI	MARCIA VAZ T ABREU, C E-EF M	PROJETO DE VIDA I	1	R0063824-07/02/2024 a partirde 08/03/2024
4981992904	THAIS SOARES VALDOMIRO	55	SC02	SAO JORGE DO IVAI	MARCIA VAZ T ABREU, C E-EF M	ENSINO RELIGIOSO	1	R0063824-07/02/2024 a partirde 08/03/2024
4981992904	THAIS SOARES VALDOMIRO	55	SC02	SAO JORGE DO IVAI	MARCIA VAZ T ABREU, C E-EF M	HISTORIA I	1	R0063824-07/02/2024 a partirde 08/03/2024
4981992904	THAIS SOARES VALDOMIRO	55	SC02	SAO JORGE DO IVAI	MARCIA VAZ T ABREU, C E-EF M	HISTORIA	3	R0063824-07/02/2024 a partirde 08/03/2024
4981992904	THAIS SOARES VALDOMIRO	55	SC02	SAO JORGE DO IVAI	MARCIA VAZ T ABREU, C E-EF M	HISTORIA	2	R0063824-07/02/2024 a partirde 08/03/2024
6224522901	THALITA EMANUELLE DE SOUZA	1	SC02	GUARAPUAVA	LIANE MARTA DA COSTA, C E-EF M PROFIS	PROJETO DE VIDA	1	R0191224-02/04/2024 a partirde 08/04/2024
6224522901	THALITA EMANUELLE DE SOUZA	1	SC02	GUARAPUAVA	LIANE MARTA DA COSTA, C E-EF M PROFIS	ARTE II	1	R0063824-07/02/2024 a partirde 01/02/2024
3597447961	THATIANY KARAM	2	SC02	IRATI	JOAO XXIII, C E-EF M PROFIS	QUIMICA I	3	R0063824-07/02/2024 a partirde 06/03/2024
7419133999	THIAGO ALEXANDRE DE ARAUJO ORIBES DA SILVA	11	SC02	JANDAIA DO SUL	RUI BARBOSA, C E-EF M PROFIS	FILOSOFIA	2	R0063824-07/02/2024 a partirde 18/03/2024

7419133999	THIAGO ALEXANDRE DE ARAUJO ORIBES DA SILVA	11	SC02	JANDAIA DO SUL	RUI BARBOSA, C E-EF M PROFIS	FILOSOFIA	2	R0063824-07/02/2024 a partirde 18/03/2024
7419133999	THIAGO ALEXANDRE DE ARAUJO ORIBES DA SILVA	11	SC02	JANDAIA DO SUL	RUI BARBOSA, C E-EF M PROFIS	FILOSOFIA	2	R0063824-07/02/2024 a partirde 18/03/2024
7419133999	THIAGO ALEXANDRE DE ARAUJO ORIBES DA SILVA	11	SC02	JANDAIA DO SUL	UNIDADE POLO, C E-EF M P	FILOSOFIA	2	R0191224-02/04/2024 a partirde 18/03/2024
7419133999	THIAGO ALEXANDRE DE ARAUJO ORIBES DA SILVA	11	SC02	JANDAIA DO SUL	UNIDADE POLO, C E-EF M P	FILOSOFIA I	1	R0063824-07/02/2024 a partirde 18/03/2024
7419133999	THIAGO ALEXANDRE DE ARAUJO ORIBES DA SILVA	11	SC02	JANDAIA DO SUL	UNIDADE POLO, C E-EF M P	FILOSOFIA I	3	R0191224-02/04/2024 a partirde 26/03/2024
7419133999	THIAGO ALEXANDRE DE ARAUJO ORIBES DA SILVA	11	SC02	JANDAIA DO SUL	JANDAIA DO SUL, C E C-M-EF M	ENSINO RELIGIOSO	1	R0063824-07/02/2024 a partirde 18/03/2024
7419133999	THIAGO ALEXANDRE DE ARAUJO ORIBES DA SILVA	11	SC02	JANDAIA DO SUL	JANDAIA DO SUL, C E C-M-EF M	ENSINO RELIGIOSO	1	R0063824-07/02/2024 a partirde 18/03/2024
5944360950	THIAGO ANTONIO VALOTO	3	SC02	FAROL	CULTURA UNIVERSAL, C E-EF M	EDUCACAO FISICA	1	R0063824-07/02/2024 a partirde 08/04/2024
5944360950	THIAGO ANTONIO VALOTO	3	SC02	FAROL	CULTURA UNIVERSAL, C E-EF M	EDUCACAO FISICA	2	R0122324-04/03/2024 a partirde 08/04/2024
2809145989	THIAGO AUGUSTO MOREIRA TONIOLO	90	SC02	CURITIBA	PAULO LEMINSKI, C E-EF M N PROFIS	FISICA	1	R0063824-07/02/2024 a partirde 08/04/2024
4491761930	THIAGO BURDA MAYER	1	SC02	CURITIBA	CENTRO EST EDUC PROFIS DE CURITIBA	BASES BIOL APLICADAS A SAUDE	2	R0122324-04/03/2024 a partirde 20/03/2024
4491761930	THIAGO BURDA MAYER	1	SC02	CURITIBA	CENTRO EST EDUC PROFIS DE CURITIBA	FUNDAMENTOS DA BIOTECNOLOG	1	R0063824-07/02/2024 a partirde 20/03/2024
4491761930	THIAGO BURDA MAYER	1	SC02	CURITIBA	CENTRO EST EDUC PROFIS DE CURITIBA	ANALISE AMBIENTAL	5	R0063824-07/02/2024 a partirde 20/03/2024
4491761930	THIAGO BURDA MAYER	1	SC02	CURITIBA	CENTRO EST EDUC PROFIS DE CURITIBA	MICROBIOLOGIA INDUSTRIAL	3	R0063824-07/02/2024 a partirde 20/03/2024
4491761930	THIAGO BURDA MAYER	1	SC02	CURITIBA	CENTRO EST EDUC PROFIS DE CURITIBA	MICROBIOLOGIA INDUSTRIAL	2	R0122324-04/03/2024 a partirde 20/03/2024
4491761930	THIAGO BURDA MAYER	1	SC02	CURITIBA	CENTRO EST EDUC PROFIS DE CURITIBA	FUND DA FISIOPATOLOGIA	2	R0063824-07/02/2024 a partirde 20/03/2024
5982663999	THIAGO DA SILVA SIGORA	90	SC02	APUCARANA	CEEBJA PROFA LINDA E A MIYADI-EF M	INTERPRETACAO RESOL PROB MATEM	1	R0122324-04/03/2024 a partirde 04/03/2024
5982663999	THIAGO DA SILVA SIGORA	90	SC02	APUCARANA	CEEBJA PROFA LINDA E A MIYADI-EF M	MATEMATICA II	9	R0122324-04/03/2024 a partirde 04/03/2024
5982663999	THIAGO DA SILVA SIGORA	90	SC02	APUCARANA	CEEBJA PROFA LINDA E A MIYADI-EF M	MATEMATICA II	4	R0122324-04/03/2024 a partirde 04/03/2024
5982663999	THIAGO DA SILVA SIGORA	90	SC02	APUCARANA	CEEBJA PROFA LINDA E A MIYADI-EF M	PROJETO DE VIDA	1	R0122324-04/03/2024 a partirde 04/03/2024
5598675900	THIAGO MOUTINHO MACIEL DE MELO	91	SC02	COLOMBO	RUI BARBOSA, C E C-M-EF M	GEOGRAFIA I	3	R0122324-04/03/2024 a partirde 27/02/2024
5598675900	THIAGO MOUTINHO MACIEL DE MELO	91	SC02	COLOMBO	RUI BARBOSA, C E C-M-EF M	GEOGRAFIA	2	R0122324-04/03/2024 a partirde 27/02/2024
5598675900	THIAGO MOUTINHO MACIEL DE MELO	91	SC02	COLOMBO	JOAO BOSCO, C E C-M D-EF M	GEOGRAFIA	2	R0122324-04/03/2024 a partirde 27/02/2024
5598675900	THIAGO MOUTINHO MACIEL DE MELO	91	SC02	COLOMBO	ALFREDO CHAVES, C E C-M-EF M	GEOGRAFIA	2	R0122324-04/03/2024 a partirde 27/02/2024
5598675900	THIAGO MOUTINHO MACIEL DE MELO	91	SC02	COLOMBO	LINDAMIR ALBERTI, C E-EF M	GEOGRAFIA	2	R0122324-04/03/2024 a partirde 27/02/2024
5598675900	THIAGO MOUTINHO MACIEL DE MELO	91	SC02	COLOMBO	LINDAMIR ALBERTI, C E-EF M	GEOGRAFIA	2	R0122324-04/03/2024 a partirde 27/02/2024

Diário Oficial Certificado Digitalmente
O Departamento de Imprensa Oficial do Estado do Paraná, da garantia de autenticidade deste documento, desde que visualizado através do site http://www.imprensaoficial.pr.gov.br

4346366902	THIAGO TRAJANO FABRI	90	SC02	CURITIBA	POL MILITAR, C CEL P M F S MIR-EF M	ROBOTICA PRIMEIROS PASSOS	2	R0191224-02/04/2024 a partirde 15/03/2024
4346366902	THIAGO TRAJANO FABRI	90	SC02	CURITIBA	POL MILITAR, C CEL P M F S MIR-EF M	PROJ REFORCO RECUPERACA	6	R0122324-04/03/2024 a partirde 01/02/2024
4346366902	THIAGO TRAJANO FABRI	90	SC02	CURITIBA	POL MILITAR, C CEL P M F S MIR-EF M	PROJ REFORCO RECUPERACA	9	R0122324-04/03/2024 a partirde 01/02/2024
4185628900	THIEME GRACA FATORI DEGUCHI	8	SC02	CURITIBA	ANGELO TREVISAN, C E-EF M PROFIS	QUIMICA I	3	R0191224-02/04/2024 a partirde 25/03/2024
4185628900	THIEME GRACA FATORI DEGUCHI	8	SC02	CURITIBA	ANGELO TREVISAN, C E-EF M PROFIS	QUIMICA I	3	R0063824-07/02/2024 a partirde 25/03/2024
4185628900	THIEME GRACA FATORI DEGUCHI	8	SC02	CURITIBA	ANGELO TREVISAN, C E-EF M PROFIS	QUIMICA	1	R0063824-07/02/2024 a partirde 25/03/2024
4185628900	THIEME GRACA FATORI DEGUCHI	8	SC02	CURITIBA	ANGELO TREVISAN, C E-EF M PROFIS	ATIV COMP MAIS APREND 1	2	R0063824-07/02/2024 a partirde 18/03/2024
4185628900	THIEME GRACA FATORI DEGUCHI	8	SC02	CURITIBA	ANGELO TREVISAN, C E-EF M PROFIS	ATIV COMP MAIS APREND 1	2	R0063824-07/02/2024 a partirde 18/03/2024
4185628900	THIEME GRACA FATORI DEGUCHI	8	SC02	CURITIBA	ANGELO TREVISAN, C E-EF M PROFIS	ATIV COMP MAIS APREND 1	2	R0191224-02/04/2024 a partirde 25/03/2024
4185628900	THIEME GRACA FATORI DEGUCHI	8	SC02	CURITIBA	ANGELO TREVISAN, C E-EF M PROFIS	ATIV COMP MAIS APREND 2	2	R0063824-07/02/2024 a partirde 25/03/2024
4910070940	TIAGO DIERKA	53	SC02	GUAMIRANGA	ANTONIO E ANTONELLI, C E C PROF-EF M	FISICA	2	R0063824-07/02/2024 a partirde 04/03/2024
4910070940	TIAGO DIERKA	53	SC02	GUAMIRANGA	ANTONIO E ANTONELLI, C E C PROF-EF M	FISICA	2	R0063824-07/02/2024 a partirde 04/03/2024
4910070940	TIAGO DIERKA	53	SC02	PRUDENTOPOLIS	CRISTO REI, C E C-EF M	FISICA	2	R0063824-07/02/2024 a partirde 04/03/2024
4910070940	TIAGO DIERKA	53	SC02	PRUDENTOPOLIS	CRISTO REI, C E C-EF M	FISICA	2	R0063824-07/02/2024 a partirde 04/03/2024
4910070940	TIAGO DIERKA	53	SC02	PRUDENTOPOLIS	VILA NOVA, C E-EF M N	FISICA III	2	R0063824-07/02/2024 a partirde 04/03/2024
4910070940	TIAGO DIERKA	53	SC02	PRUDENTOPOLIS	VILA NOVA, C E-EF M N	FISICA I	2	R0063824-07/02/2024 a partirde 04/03/2024
4910070940	TIAGO DIERKA	53	SC02	PRUDENTOPOLIS	VILA NOVA, C E-EF M N	FISICA II	3	R0063824-07/02/2024 a partirde 04/03/2024
5738038975	TIAGO JUNIOR GOBETTI	3	SC02	BARRACAO	MARIO A T DE FREITAS, C E DR-EF M PROFIS	GEOGRAFIA	1	R0063824-07/02/2024 a partirde 14/03/2024
5738038975	TIAGO JUNIOR GOBETTI	3	SC02	BARRACAO	MARIO A T DE FREITAS, C E DR-EF M PROFIS	GEOGRAFIA	1	R0191224-02/04/2024 a partirde 14/03/2024
5900552918	TIAGO MANIKA ADAMOSKI	96	SC02	PIRAQUARA	MARIO B T BRAGA, C E PROF-EF M PROFIS	PROJETO DE VIDA	1	R0122324-04/03/2024 a partirde 14/03/2024
5900552918	TIAGO MANIKA ADAMOSKI	96	SC02	PIRAQUARA	MARIO B T BRAGA, C E PROF-EF M PROFIS	HISTORIA	2	R0122324-04/03/2024 a partirde 14/03/2024
5900552918	TIAGO MANIKA ADAMOSKI	96	SC02	PIRAQUARA	MARIO B T BRAGA, C E PROF-EF M PROFIS	MATEMATICA II	2	R0122324-04/03/2024 a partirde 14/03/2024
5900552918	TIAGO MANIKA ADAMOSKI	96	SC02	PIRAQUARA	MARIO B T BRAGA, C E PROF-EF M PROFIS	EDUCACAO FINANCEIRA	1	R0122324-04/03/2024 a partirde 14/03/2024
5900552918	TIAGO MANIKA ADAMOSKI	96	SC02	PIRAQUARA	MARIO B T BRAGA, C E PROF-EF M PROFIS	EDUCACAO FINANCEIRA	2	R0122324-04/03/2024 a partirde 14/03/2024
5900552918	TIAGO MANIKA ADAMOSKI	96	SC02	PIRAQUARA	MARIO B T BRAGA, C E PROF-EF M PROFIS	EDUCACAO FINANCEIRA	2	R0122324-04/03/2024 a partirde 14/03/2024
5900552918	TIAGO MANIKA ADAMOSKI	96	SC02	PIRAQUARA	MARIO B T BRAGA, C E PROF-EF M PROFIS	EDUCACAO FINANCEIRA	2	R0122324-04/03/2024 a partirde 14/03/2024

5900552918	TIAGO MANIKA ADAMOSKI	96	SC02	PIRAQUARA	MARIO B T BRAGA, C E PROF-EF M PROFIS	EDUCACAO FINANCEIRA	2	R0122324-04/03/2024 a partirde 14/03/2024
5900552918	TIAGO MANIKA ADAMOSKI	96	SC02	PIRAQUARA	MARIO B T BRAGA, C E PROF-EF M PROFIS	HISTORIA I	1	R0122324-04/03/2024 a partirde 14/03/2024
436467941	TONY RAFHAEL DE SOUZA BUENO	5	SC02	QUATIGUA	JOAO M DA SILVEIRA, C E-EF M PROFIS	MATEMATICA	3	R0063824-07/02/2024 a partirde 15/03/2024
3954322943	UIARA MACEDO DILL	53	SC02	MARECHAL CANDIDO RONDON	PAULO FREIRE, C E-EF M	CIENCIAS	1	R0122324-04/03/2024 a partirde 26/02/2024
3954322943	UIARA MACEDO DILL	53	SC02	MARECHAL CANDIDO RONDON	PAULO FREIRE, C E-EF M	PRATICAS EXPERIMENTAIS	1	R0191224-02/04/2024 a partirde 07/03/2024
3954322943	UIARA MACEDO DILL	53	SC02	MARECHAL CANDIDO RONDON	PAULO FREIRE, C E-EF M	PRATICAS EXPERIMENTAIS	1	R0191224-02/04/2024 a partirde 26/02/2024
2856934927	VAGNA APARECIDA DA SILVA MUNHAO	1	SC02	BARRA DO JACARE	MARIA F SOUZA, C E-EF M	PENSAMENTO COMPUTACIONAL	2	R0063824-07/02/2024 a partirde 14/03/2024
2856934927	VAGNA APARECIDA DA SILVA MUNHAO	1	SC02	BARRA DO JACARE	MARIA F SOUZA, C E-EF M	COMPONENTE CURRICULAR ELETIVO	2	R0063824-07/02/2024 a partirde 14/03/2024
2856934927	VAGNA APARECIDA DA SILVA MUNHAO	1	SC02	BARRA DO JACARE	MARIA F SOUZA, C E-EF M	BIOLOGIA I	2	R0063824-07/02/2024 a partirde 14/03/2024
2856934927	VAGNA APARECIDA DA SILVA MUNHAO	1	SC02	BARRA DO JACARE	MARIA F SOUZA, C E-EF M	ESTUDO ORIENTADO	3	R0063824-07/02/2024 a partirde 14/03/2024
2856934927	VAGNA APARECIDA DA SILVA MUNHAO	1	SC02	BARRA DO JACARE	MARIA F SOUZA, C E-EF M	ESTUDO ORIENTADO	3	R0063824-07/02/2024 a partirde 14/03/2024
2856934927	VAGNA APARECIDA DA SILVA MUNHAO	1	SC02	BARRA DO JACARE	MARIA F SOUZA, C E-EF M	ESTUDO ORIENTADO	3	R0063824-07/02/2024 a partirde 14/03/2024
4256777962	VAGNER DA SILVA COSTA	90	SC02	FOZ DO IGUACU	GUILHERME, C E MONS-EF M PROF	ESTUDO ORIENTADO	3	R0122324-04/03/2024 a partirde 28/02/2024
4256777962	VAGNER DA SILVA COSTA	90	SC02	FOZ DO IGUACU	GUILHERME, C E MONS-EF M PROF	ESTUDO ORIENTADO	3	R0122324-04/03/2024 a partirde 28/02/2024
4256777962	VAGNER DA SILVA COSTA	90	SC02	FOZ DO IGUACU	GUILHERME, C E MONS-EF M PROF	ESTUDO ORIENTADO	3	R0122324-04/03/2024 a partirde 28/02/2024
4256777962	VAGNER DA SILVA COSTA	90	SC02	FOZ DO IGUACU	GUILHERME, C E MONS-EF M PROF	ESTUDO ORIENTADO	3	R0122324-04/03/2024 a partirde 28/02/2024
4256777962	VAGNER DA SILVA COSTA	90	SC02	FOZ DO IGUACU	GUILHERME, C E MONS-EF M PROF	ESTUDO ORIENTADO	3	R0122324-04/03/2024 a partirde 28/02/2024
1930874995	VAGNER MARCOS VIOLA	1	SC02	CAMBE	ANDREA NUZZI, C E C-M MAESTRO-EF M P	INTRODUCAO A ECONOMIA	1	R0063824-07/02/2024 a partirde 04/04/2024
1930874995	VAGNER MARCOS VIOLA	1	SC02	CAMBE	ANDREA NUZZI, C E C-M MAESTRO-EF M P	ADM FINANC E ORCAMENTARIA	2	R0063824-07/02/2024 a partirde 04/04/2024
1930874995	VAGNER MARCOS VIOLA	1	SC02	CAMBE	ANDREA NUZZI, C E C-M MAESTRO-EF M P	ADM FINANC E ORCAMENTARIA	2	R0063824-07/02/2024 a partirde 04/04/2024
1930874995	VAGNER MARCOS VIOLA	1	SC02	CAMBE	ANDREA NUZZI, C E C-M MAESTRO-EF M P	NEGOCIACAO E VENDAS	2	R0063824-07/02/2024 a partirde 04/04/2024
1930874995	VAGNER MARCOS VIOLA	1	SC02	CAMBE	ANDREA NUZZI, C E C-M MAESTRO-EF M P	NEGOCIACAO E VENDAS	2	R0063824-07/02/2024 a partirde 04/04/2024
1930874995	VAGNER MARCOS VIOLA	1	SC02	CAMBE	ANDREA NUZZI, C E C-M MAESTRO-EF M P	TEORIA GERAL DA ADMINISTRACA	2	R0063824-07/02/2024 a partirde 04/04/2024
3280949947	VAGNER VIEIRA	99	SC02	ITAPERUCU	JOSE PIOLI, C E-EF M PROFIS	MATEMATICA	2	R0063824-07/02/2024 a partirde 26/02/2024
84219653953	VALDECI PEREIRA DAL SANTO	1	SC02	NOVA TEBAS	VINICIUS DE MORAES, C E C-E F M	AULA ESPEC TREINAM ESPORTIVO	4	R0063824-07/02/2024 a partirde 01/02/2024
84219653953	VALDECI PEREIRA DAL SANTO	1	SC02	NOVA TEBAS	VOLTA GRANDE, E E C DE -EF	PENSAMENTO COMPUTACIONAL	1	R0063824-07/02/2024 a partirde 01/02/2024

Diário Oficial Certificado Digitalmente
O Departamento de Imprensa Oficial do Estado do Paraná, da garantia de autenticidade deste documento, desde que visualizado através do site http://www.imprensaoficial.pr.gov.br

84219653953	VALDECI PEREIRA DAL SANTO	1	SC02	NOVA TEBAS	VOLTA GRANDE, E E C DE - EF	PENSAMENTO COMPUTACIONAL	1	R0191224-02/04/2024 a partirde 08/04/2024
84219653953	VALDECI PEREIRA DAL SANTO	1	SC02	NOVA TEBAS	VOLTA GRANDE, E E C DE - EF	AULA ESPEC TREINAM ESPORTIVO	4	R0191224-02/04/2024 a partirde 08/04/2024
91758920904	VALDERICE LIMA CEREM	1	SC02	TOLEDO	CEEBJA DE TOLEDO-EF M	ARTE II	2	R0191224-02/04/2024 a partirde 03/04/2024
91758920904	VALDERICE LIMA CEREM	1	SC02	TOLEDO	CEEBJA DE TOLEDO-EF M	ARTE II	2	R0191224-02/04/2024 a partirde 01/04/2024
91758920904	VALDERICE LIMA CEREM	1	SC02	TOLEDO	CEEBJA DE TOLEDO-EF M	ARTE II	3	R0122324-04/03/2024 a partirde 26/02/2024
81876530944	VALDETE PEREIRA DOS SANTOS	1	SC02	ITAUNA DO SUL	RUI BARBOSA, C E-EM	GEOGRAFIA	1	R0063824-07/02/2024 a partirde 26/02/2024
79127037991	VALDETE TEREZINHA DOS SANTOS REDDIN	1	SC02	RIO NEGRO	INACIO SCHELBAUER, E E-EF	ARTE	1	R0063824-07/02/2024 a partirde 08/04/2024
2909977986	VALDINEI RODRIGUES	99	SC02	COLORADO	MONTEIRO LOBATO, C E-EF M PROFIS	SOCIOLOGIA I	2	R0063824-07/02/2024 a partirde 09/04/2024
2909977986	VALDINEI RODRIGUES	99	SC02	COLORADO	MONTEIRO LOBATO, C E-EF M PROFIS	HISTORIA	3	R0063824-07/02/2024 a partirde 09/04/2024
2909977986	VALDINEI RODRIGUES	99	SC02	COLORADO	MONTEIRO LOBATO, C E-EF M PROFIS	HISTORIA	3	R0063824-07/02/2024 a partirde 09/04/2024
2909977986	VALDINEI RODRIGUES	99	SC02	COLORADO	MONTEIRO LOBATO, C E-EF M PROFIS	COMPONENTE CURRICULAR ELETIVO	2	R0063824-07/02/2024 a partirde 09/04/2024
2909977986	VALDINEI RODRIGUES	99	SC02	COLORADO	MONTEIRO LOBATO, C E-EF M PROFIS	ESTUDO ORIENTADO	3	R0063824-07/02/2024 a partirde 09/04/2024
2909977986	VALDINEI RODRIGUES	99	SC02	COLORADO	MONTEIRO LOBATO, C E-EF M PROFIS	PROTAGONISMO	1	R0063824-07/02/2024 a partirde 09/04/2024
2909977986	VALDINEI RODRIGUES	99	SC02	COLORADO	MONTEIRO LOBATO, C E-EF M PROFIS	PROTAGONISMO	1	R0063824-07/02/2024 a partirde 09/04/2024
3712798954	VALDINEIA APARECIDA DOS SANTOS OLIVEIRA	94	SC02	FIGUEIRA	ALVINA PRESTES, C E PROF-EF M N	LINGUA PORTUGUESA	1	R0122324-04/03/2024 a partirde 18/03/2024
4012735985	VALDIR CESAR DOMARADZKI	92	SC02	RIO AZUL	MIGUEL DESANOSKI, E E C-EF	LINGUA PORTUGUESA	3	R0063824-07/02/2024 a partirde 08/04/2024
2636967907	VALDIRENE COLOGNESI MARQUES	2	SC02	FOZ DO IGUACU	CARLOS DRUM DE ANDRADE, C E C-M-EF M P	LINGUA PORTUGUESA	2	R0122324-04/03/2024 a partirde 08/04/2024
85632155900	VALERIA APARECIDA CUBA	89	SC02	COLORADO	CEEBJA DE COLORADO-EF M	ARTE	1	R0063824-07/02/2024 a partirde 25/03/2024
85811521987	VALERIA APARECIDA JULIANI	1	SC02	SERTANOPOLIS	MACHADO DE ASSIS, C E-EF M PROF NOR	EDUCACAO FINANCEIRA	1	R0063824-07/02/2024 a partirde 03/04/2024
85811521987	VALERIA APARECIDA JULIANI	1	SC02	SERTANOPOLIS	MACHADO DE ASSIS, C E-EF M PROF NOR	MATEMATICA	4	R0063824-07/02/2024 a partirde 03/04/2024
85811521987	VALERIA APARECIDA JULIANI	1	SC02	SERTANOPOLIS	MACHADO DE ASSIS, C E-EF M PROF NOR	MATEMATICA	5	R0063824-07/02/2024 a partirde 03/04/2024
85811521987	VALERIA APARECIDA JULIANI	1	SC02	SERTANOPOLIS	MACHADO DE ASSIS, C E-EF M PROF NOR	MATEMATICA	5	R0063824-07/02/2024 a partirde 03/04/2024
2969667975	VALERIA APARECIDA ROLAM	2	SC02	URAI	PAULO MOZART MACHADO, C E C-M PROF-EF M	CIDADANIA E CIVISMO	1	R0063824-07/02/2024 a partirde 15/04/2024
6698372960	VALERIA BRUMATO REGINA FORNAZARI	5	SC02	MARINGA	ALBERTO J BYINGTON JR, C EC-M-EF M PROFI	ROBOTICA EDUCACIONAL	2	R0063824-07/02/2024 a partirde 19/03/2024
11927807875	VALERIA CRISTINA GIACOMETTI	3	SC02	MARINGA	TANCREDO DE A NEVES, C E-EF M PROFIS	EDUCACAO FISICA II	3	R0122324-04/03/2024 a partirde 19/02/2024
11927807875	VALERIA CRISTINA GIACOMETTI	3	SC02	MARINGA	TANCREDO DE A NEVES, C E-EF M PROFIS	EDUCACAO FISICA	1	R0063824-07/02/2024 a partirde 08/02/2024

11927807875	VALERIA CRISTINA GIACOMETTI	3	SC02	MARINGA	BRANCA DA MOTA FERNANDES, C E-EF M PROFI	EDUCACAO FISICA	2	R0063824-07/02/2024 a partirde 08/02/2024
11927807875	VALERIA CRISTINA GIACOMETTI	3	SC02	MARINGA	BRANCA DA MOTA FERNANDES, C E-EF M PROFI	EDUCACAO FISICA	2	R0063824-07/02/2024 a partirde 08/02/2024
11927807875	VALERIA CRISTINA GIACOMETTI	3	SC02	MARINGA	BRANCA DA MOTA FERNANDES, C E-EF M PROFI	EDUCACAO FISICA	2	R0063824-07/02/2024 a partirde 08/02/2024
11927807875	VALERIA CRISTINA GIACOMETTI	3	SC02	MARINGA	BRANCA DA MOTA FERNANDES, C E-EF M PROFI	EDUCACAO FISICA	2	R0063824-07/02/2024 a partirde 08/02/2024
11846425832	VALERIA CRISTINA MARANHO MARIANO	1	SC02	MARIALVA	JURACY R S ROCHA, C E-EF M PROFIS	LINGUA PORTUGUESA	4	R0063824-07/02/2024 a partirde 08/04/2024
11846425832	VALERIA CRISTINA MARANHO MARIANO	1	SC02	MARIALVA	JURACY R S ROCHA, C E-EF M PROFIS	LINGUA PORTUGUESA	4	R0063824-07/02/2024 a partirde 08/04/2024
11846425832	VALERIA CRISTINA MARANHO MARIANO	1	SC02	MARIALVA	JURACY R S ROCHA, C E-EF M PROFIS	LINGUA PORTUGUESA	3	R0063824-07/02/2024 a partirde 08/04/2024
11846425832	VALERIA CRISTINA MARANHO MARIANO	1	SC02	MARIALVA	JURACY R S ROCHA, C E-EF M PROFIS	REDACAO E LEITURA	2	R0063824-07/02/2024 a partirde 08/04/2024
2367442916	VALERIA CRISTINA PEREIRA MIRANDA	93	SC02	MORRETES	OSNY DAVID FRAGA, C E VER-EM	EDUCACAO FISICA	2	R0063824-07/02/2024 a partirde 09/04/2024
2367442916	VALERIA CRISTINA PEREIRA MIRANDA	93	SC02	MORRETES	OSNY DAVID FRAGA, C E VER-EM	EDUCACAO FISICA I	2	R0063824-07/02/2024 a partirde 09/04/2024
9620938828	VALERIA DA SILVA TRINDADE	1	SC02	ALMIRANTE TAMANDARE	AMBROSIO BINI, C E-EF M PROFIS	AULA ESPEC TREINAM ESPORTIVO	2	R0122324-04/03/2024 a partirde 28/02/2024
91637325991	VALERIA DE MIRANDA MALICKI	1	SC02	ROSARIO DO IVAI	JOSE S ROSAS, C E-EF M PROFIS	GEOGRAFIA	3	R0122324-04/03/2024 a partirde 01/04/2024
91637325991	VALERIA DE MIRANDA MALICKI	1	SC02	ROSARIO DO IVAI	JOSE S ROSAS, C E-EF M PROFIS	HISTORIA	3	R0122324-04/03/2024 a partirde 01/04/2024
91637325991	VALERIA DE MIRANDA MALICKI	1	SC02	ROSARIO DO IVAI	JOSE S ROSAS, C E-EF M PROFIS	HISTORIA	3	R0122324-04/03/2024 a partirde 01/04/2024
91637325991	VALERIA DE MIRANDA MALICKI	1	SC02	ROSARIO DO IVAI	JOSE S ROSAS, C E-EF M PROFIS	HISTORIA	3	R0122324-04/03/2024 a partirde 01/04/2024
91637325991	VALERIA DE MIRANDA MALICKI	1	SC02	ROSARIO DO IVAI	JOSE S ROSAS, C E-EF M PROFIS	HISTORIA	3	R0122324-04/03/2024 a partirde 01/04/2024
77621123915	VALIRIA BRUNING NOGUEIRA	1	SC02	PARANAVAI	ENIRA MORAES RIBEIRO, C E-EF M PROFIS	PRATICAS EXPERIMENTAIS	1	R0191224-02/04/2024 a partirde 01/03/2024
77621123915	VALIRIA BRUNING NOGUEIRA	1	SC02	PARANAVAI	ENIRA MORAES RIBEIRO, C E-EF M PROFIS	PROTAGONISMO	1	R0191224-02/04/2024 a partirde 02/03/2024
71393714900	VALMIR COQUEIRO FONTANA	1	SC02	CURITIBA	BRANCA DO N MIRANDA, C E DONA-EF M	FILOSOFIA I	2	R0063824-07/02/2024 a partirde 01/02/2024
82214980920	VALMIR CORDEIRO DOS SANTOS	2	SC02	GUARANIACU	ANTONIO F F COSTA, C E DES-EF M N P	EDUCACAO FISICA	1	R0191224-02/04/2024 a partirde 07/07/2024
7996279926	VALMIR GONCALEZ DOS SANTOS	4	SC02	GUAIRA	ROOSEVELT, C E PRES-EF M N PROFIS	FILOSOFIA I	3	R0191224-02/04/2024 a partirde 09/03/2024
1850798907	VALQUIRIA DA SILVA BARBOSA DE LIMA	1	SC02	PONTAL DO PARANA	PAULO FREIRE, C E PROF-E F M N	PROJETO DE VIDA	2	R0122324-04/03/2024 a partirde 13/04/2024
74539264915	VALTEMIR APARECIDO DA SILVA	1	SC02	CURITIBA	PEDRO MACEDO, C E-EF M PROFIS N	EDUCACAO FINANCEIRA	1	R0063824-07/02/2024 a partirde 08/04/2024
1906988960	VANDA PRIMO DA SILVA DALEFFE	2	SC02	ASSIS CHATEAUBRIAND	CHATEAUBRIANDENSE, C E-EM N PROFIS	MET ENS MATEMATICA	2	R0122324-04/03/2024 a partirde 13/03/2024
1906988960	VANDA PRIMO DA SILVA DALEFFE	2	SC02	ASSIS CHATEAUBRIAND	CHATEAUBRIANDENSE, C E-EM N PROFIS	MET ENS MATEMATICA	2	R0122324-04/03/2024 a partirde 13/03/2024
1906988960	VANDA PRIMO DA SILVA DALEFFE	2	SC02	ASSIS CHATEAUBRIAND	CHATEAUBRIANDENSE, C E-EM N PROFIS	CONCEPCOES NORTEADORAS ED ESP	2	R0122324-04/03/2024 a partirde 13/03/2024

Diário Oficial Certificado Digitalmente
O Departamento de Imprensa Oficial do Estado do Paraná, da garantia de autenticidade deste documento, desde que visualizado através do site http://www.imprensaoficial.pr.gov.br

1906988960	VANDA PRIMO DA SILVA DALEFFE	2	SC02	ASSIS CHATEAUBRIAND	CHATEAUBRIANDENSE, C E-EM N PROFIS	PRATICA DE FORMACAO (EST SUP)	3	R0122324-04/03/2024 a partirde 13/03/2024
1906988960	VANDA PRIMO DA SILVA DALEFFE	2	SC02	ASSIS CHATEAUBRIAND	CHATEAUBRIANDENSE, C E-EM N PROFIS	PSICOMOTRICIDADE	2	R0122324-04/03/2024 a partirde 13/03/2024
1906988960	VANDA PRIMO DA SILVA DALEFFE	2	SC02	ASSIS CHATEAUBRIAND	CHATEAUBRIANDENSE, C E-EM N PROFIS	LITERATURA INFANTIL	3	R0122324-04/03/2024 a partirde 13/03/2024
4704769909	VANDER BULEGON	90	SC02	GUARAPUAVA	FRANCISCO C MARTINS, C E-M P	ROBOTICA EDUCACIONAL	2	R0063824-07/02/2024 a partirde 19/03/2024
86672363904	VANDERLEI CARLOS VERDI	2	SC02	CHOPINZINHO	JOSE ARMIM MATTE, C E-EF M N PROFIS	LINGUA PORTUGUESA	3	R0063824-07/02/2024 a partirde 26/02/2024
3392907901	VANDERLEI LEME DA SILVA	2	SC02	DOUTOR ULYSSES	TANCREDO DE A NEVES, C E-EF M	PENSAMENTO COMPUTACIONAL	2	R0063824-07/02/2024 a partirde 26/02/2024
3392907901	VANDERLEI LEME DA SILVA	2	SC02	DOUTOR ULYSSES	TANCREDO DE A NEVES, C E-EF M	PENSAMENTO COMPUTACIONAL	2	R0063824-07/02/2024 a partirde 26/02/2024
3392907901	VANDERLEI LEME DA SILVA	2	SC02	DOUTOR ULYSSES	TANCREDO DE A NEVES, C E-EF M	EDUCACAO FISICA	2	R0122324-04/03/2024 a partirde 26/02/2024
3392907901	VANDERLEI LEME DA SILVA	2	SC02	DOUTOR ULYSSES	TANCREDO DE A NEVES, C E-EF M	EDUCACAO FISICA	2	R0122324-04/03/2024 a partirde 26/02/2024
3392907901	VANDERLEI LEME DA SILVA	2	SC02	DOUTOR ULYSSES	TANCREDO DE A NEVES, C E-EF M	EDUCACAO FISICA	2	R0122324-04/03/2024 a partirde 26/02/2024
3392907901	VANDERLEI LEME DA SILVA	2	SC02	DOUTOR ULYSSES	TANCREDO DE A NEVES, C E-EF M	EDUCACAO FISICA	1	R0063824-07/02/2024 a partirde 26/02/2024
3392907901	VANDERLEI LEME DA SILVA	2	SC02	DOUTOR ULYSSES	TANCREDO DE A NEVES, C E-EF M	EDUCACAO FISICA	1	R0122324-04/03/2024 a partirde 26/02/2024
3392907901	VANDERLEI LEME DA SILVA	2	SC02	DOUTOR ULYSSES	TANCREDO DE A NEVES, C E-EF M	EDUCACAO FISICA	1	R0122324-04/03/2024 a partirde 26/02/2024
3392907901	VANDERLEI LEME DA SILVA	2	SC02	DOUTOR ULYSSES	TANCREDO DE A NEVES, C E-EF M	EDUCACAO FISICA I	1	R0122324-04/03/2024 a partirde 26/02/2024
3392907901	VANDERLEI LEME DA SILVA	2	SC02	DOUTOR ULYSSES	TANCREDO DE A NEVES, C E-EF M	EDUCACAO FISICA I	1	R0122324-04/03/2024 a partirde 26/02/2024
99033968991	VANDERLEIA APARECIDA DE PAULA	98	SC02	CLEVELANDIA	CASTELO BRANCO, C E C-M PRES-EF M	CIENCIAS	1	R0063824-07/02/2024 a partirde 08/04/2024
1754929990	VANDERLEIA OLIVEIRA DE FIGUEIREDO TERTO	1	SC02	COLORADO	CEEBJA DE COLORADO-EF M	LINGUA PORTUGUESA	8	R0063824-07/02/2024 a partirde 19/03/2024
1754929990	VANDERLEIA OLIVEIRA DE FIGUEIREDO TERTO	1	SC02	NOSSA SENHORA DAS GRACAS	IVAN F A SILVA FILHO, C E DR-EF M	LINGUA PORTUGUESA	4	R0063824-07/02/2024 a partirde 19/03/2024
1754929990	VANDERLEIA OLIVEIRA DE FIGUEIREDO TERTO	1	SC02	NOSSA SENHORA DAS GRACAS	IVAN F A SILVA FILHO, C E DR-EF M	ESTUDO ORIENTADO	3	R0063824-07/02/2024 a partirde 19/03/2024
4428265913	VANDERLEY ED NICOLELY JUNIOR	3	SC02	CAMPINA GRANDE DO SUL	BANDEIRANTES, C E-EF M PROFIS	HISTORIA	2	R0063824-07/02/2024 a partirde 08/04/2024
4428265913	VANDERLEY ED NICOLELY JUNIOR	3	SC02	CAMPINA GRANDE DO SUL	BANDEIRANTES, C E-EF M PROFIS	HISTORIA	2	R0063824-07/02/2024 a partirde 08/04/2024
2950139906	VANDERLIZE MUGNOL NASCIMENTO	99	SC02	CANTAGALO	ELENIR LINKE, C E PROF-EF M	MATEMATICA	4	R0063824-07/02/2024 a partirde 08/04/2024
2950139906	VANDERLIZE MUGNOL NASCIMENTO	99	SC02	CANTAGALO	ELENIR LINKE, C E PROF-EF M	PROJETO DE VIDA I	2	R0063824-07/02/2024 a partirde 08/04/2024
2950139906	VANDERLIZE MUGNOL NASCIMENTO	99	SC02	CANTAGALO	ELENIR LINKE, C E PROF-EF M	PROJETO DE VIDA I	2	R0063824-07/02/2024 a partirde 08/04/2024
2950139906	VANDERLIZE MUGNOL NASCIMENTO	99	SC02	CANTAGALO	ELENIR LINKE, C E PROF-EF M	PROJETO DE VIDA I	1	R0063824-07/02/2024 a partirde 08/04/2024
2123734985	VANDIR ORZECHOWSKI	52	SC02	PINHAO	SEBASTIANA S CALDAS, C E C PROFA-EF M	GEOGRAFIA	2	R0063824-07/02/2024 a partirde 01/02/2024

86970860949	VANDOIL CARPINE	91	SC02	ALMIRANTE TAMANDARE	VILA AJAMBI, C E DE-EF M	ATIV COMP MAIS APREND 1	2	R0063824-07/02/2024 a partirde 01/02/2024
86970860949	VANDOIL CARPINE	91	SC02	ALMIRANTE TAMANDARE	VILA AJAMBI, C E DE-EF M	ATIV COMP MAIS APREND 1	2	R0063824-07/02/2024 a partirde 01/02/2024
86970860949	VANDOIL CARPINE	91	SC02	ALMIRANTE TAMANDARE	VILA AJAMBI, C E DE-EF M	ATIV COMP MAIS APREND 1	2	R0191224-02/04/2024 a partirde 18/03/2024
86970860949	VANDOIL CARPINE	91	SC02	ALMIRANTE TAMANDARE	VILA AJAMBI, C E DE-EF M	ATIV COMP MAIS APREND 1	2	R0191224-02/04/2024 a partirde 18/03/2024
86970860949	VANDOIL CARPINE	91	SC02	ALMIRANTE TAMANDARE	VILA AJAMBI, C E DE-EF M	ENSINO RELIGIOSO	1	R0191224-02/04/2024 a partirde 18/03/2024
86970860949	VANDOIL CARPINE	91	SC02	ALMIRANTE TAMANDARE	VILA AJAMBI, C E DE-EF M	ENSINO RELIGIOSO	1	R0063824-07/02/2024 a partirde 01/02/2024
86970860949	VANDOIL CARPINE	91	SC02	ALMIRANTE TAMANDARE	VILA AJAMBI, C E DE-EF M	MATEMATICA	5	R0191224-02/04/2024 a partirde 18/03/2024
86970860949	VANDOIL CARPINE	91	SC02	ALMIRANTE TAMANDARE	VILA AJAMBI, C E DE-EF M	MATEMATICA	4	R0191224-02/04/2024 a partirde 18/03/2024
86970860949	VANDOIL CARPINE	91	SC02	ALMIRANTE TAMANDARE	VILA AJAMBI, C E DE-EF M	MATEMATICA	4	R0063824-07/02/2024 a partirde 01/02/2024
86970860949	VANDOIL CARPINE	91	SC02	ALMIRANTE TAMANDARE	VILA AJAMBI, C E DE-EF M	MATEMATICA	5	R0063824-07/02/2024 a partirde 01/02/2024
86970860949	VANDOIL CARPINE	91	SC02	ALMIRANTE TAMANDARE	VILA AJAMBI, C E DE-EF M	PROJETO DE VIDA	1	R0191224-02/04/2024 a partirde 18/03/2024
3258597952	VANESSA BATISTUS MALAGI	1	SC02	CHOPINZINHO	NOVA VISAO, C E C-M-EF M PROFIS	MATEMATICA	4	R0191224-02/04/2024 a partirde 08/04/2024
3325168906	VANESSA CAMPANHOLI GUIMARAES	1	SC02	PONTA GROSSA	COLARES, C E C-M PROF-EF M	LINGUA PORTUGUESA	3	R0191224-02/04/2024 a partirde 08/04/2024
4501867922	VANESSA COELHO MARIUSSI	99	SC02	TUPASSI	HEITOR C DE A FURTADO, C E C -EFM	LINGUA INGLESA	1	R0063824-07/02/2024 a partirde 13/03/2024
4501867922	VANESSA COELHO MARIUSSI	99	SC02	TUPASSI	HEITOR C DE A FURTADO, C E C -EFM	LINGUA INGLESA	2	R0063824-07/02/2024 a partirde 13/03/2024
4501867922	VANESSA COELHO MARIUSSI	99	SC02	TUPASSI	HEITOR C DE A FURTADO, C E C -EFM	LINGUA INGLESA	1	R0063824-07/02/2024 a partirde 13/03/2024
4050752948	VANESSA MOHR ROSA CAETANO	3	SC02	PARANAGUA	ROQUE VERNALHA, E E DR-EF	PENSAMENTO COMPUTACIONAL	2	R0063824-07/02/2024 a partirde 19/03/2024
4050752948	VANESSA MOHR ROSA CAETANO	3	SC02	PARANAGUA	ROQUE VERNALHA, E E DR-EF	PENSAMENTO COMPUTACIONAL	2	R0063824-07/02/2024 a partirde 19/03/2024
4050752948	VANESSA MOHR ROSA CAETANO	3	SC02	PARANAGUA	ROQUE VERNALHA, E E DR-EF	PENSAMENTO COMPUTACIONAL	2	R0063824-07/02/2024 a partirde 19/03/2024
4050752948	VANESSA MOHR ROSA CAETANO	3	SC02	PARANAGUA	ROQUE VERNALHA, E E DR-EF	PENSAMENTO COMPUTACIONAL	2	R0063824-07/02/2024 a partirde 19/03/2024
49558820997	VANIA CRISTINA RODRIGUES DE MELO	1	SC02	PINHAIS	CEEBJA ZILDA ARNS NEUMANN-EFM	LEITURA REDACAO INTERP TEXTO	1	R0063824-07/02/2024 a partirde 26/02/2024
49558820997	VANIA CRISTINA RODRIGUES DE MELO	1	SC02	PINHAIS	CEEBJA ZILDA ARNS NEUMANN-EFM	LINGUA PORTUGUESA	2	R0063824-07/02/2024 a partirde 26/02/2024
2975218966	VANIA INACIO COSTA GOMES	2	SC02	LIDIANOPOLIS	PEDRO I, C E C D-EF M P	PROJETO DE VIDA I	1	R0191224-02/04/2024 a partirde 08/04/2024
2975218966	VANIA INACIO COSTA GOMES	2	SC02	LIDIANOPOLIS	PEDRO I, C E C D-EF M P	HISTORIA	1	R0063824-07/02/2024 a partirde 13/03/2024
59047828968	VANIA MARIA CAVALLARI	3	SC02	CAMBARA	SILVIO TAVARES, C E PROF-EF M N PROFIS	COMPONENTE CURRIC ELETIVO I	1	R0063824-07/02/2024 a partirde 02/04/2024
70015155900	VANIA MARIA DE OLIVEIRA	1	SC02	JACAREZINHO	LUIZ SETTI, C E-E F M P N	BIOLOGIA	1	R0122324-04/03/2024 a partirde 08/03/2024

Diário Oficial Certificado Digitalmente
O Departamento de Imprensa Oficial do Estado do Paraná, da garantia de autenticidade deste documento, desde que visualizado através do site http://www.imprensaoficial.pr.gov.br

70015155900	VANIA MARIA DE OLIVEIRA	2	SC02	JACAREZINHO	LUIZ SETTI, C E-E F M P N	BIOLOGIA	1	R0191224-02/04/2024 a partirde 08/03/2024
70015155900	VANIA MARIA DE OLIVEIRA	2	SC02	JACAREZINHO	LUIZ SETTI, C E-E F M P N	BIOLOGIA	2	R0191224-02/04/2024 a partirde 26/03/2024
1724875957	VANICE MARIA COLOMBO	99	SC02	PONTAL DO PARANA	RENEE CARVALHO DE AMORIM, C E PROF-EFM P	ARTE	2	R0063824-07/02/2024 a partirde 04/03/2024
848316932	VANILSON LOPES DE ANDRADE	1	SC02	CAMPO LARGO	OTALIPIO P DE ANDRADE, C E-EF M PROFIS	CIENCIAS	2	R0063824-07/02/2024 a partirde 08/03/2024
65542258972	VANILZA JOSEFI	1	SC02	CURITIBA	PARANA, C E DO-EF M PROFIS	HISTORIA	2	R0191224-02/04/2024 a partirde 04/04/2024
65542258972	VANILZA JOSEFI	1	SC02	CURITIBA	PARANA, C E DO-EF M PROFIS	HISTORIA	2	R0191224-02/04/2024 a partirde 04/04/2024
65542258972	VANILZA JOSEFI	1	SC02	CURITIBA	PARANA, C E DO-EF M PROFIS	HISTORIA	1	R0063824-07/02/2024 a partirde 21/03/2024
65542258972	VANILZA JOSEFI	1	SC02	CURITIBA	PARANA, C E DO-EF M PROFIS	HISTORIA	2	R0191224-02/04/2024 a partirde 04/04/2024
65542258972	VANILZA JOSEFI	1	SC02	CURITIBA	PARANA, C E DO-EF M PROFIS	HISTORIA	2	R0191224-02/04/2024 a partirde 04/04/2024
65542258972	VANILZA JOSEFI	1	SC02	CURITIBA	PARANA, C E DO-EF M PROFIS	HISTORIA	2	R0191224-02/04/2024 a partirde 04/04/2024
65542258972	VANILZA JOSEFI	1	SC02	CURITIBA	PARANA, C E DO-EF M PROFIS	HISTORIA	2	R0191224-02/04/2024 a partirde 04/04/2024
65542258972	VANILZA JOSEFI	1	SC02	CURITIBA	PARANA, C E DO-EF M PROFIS	HISTORIA	2	R0191224-02/04/2024 a partirde 04/04/2024
1490425900	VANUSA DE SOUZA	1	SC02	CASCAVEL	CENTRO EST EDUC PROFIS PEDRO B NETO	LINGUA PORTUGUESA	1	R0191224-02/04/2024 a partirde 08/04/2024
1490425900	VANUSA DE SOUZA	2	SC02	CASCAVEL	CENTRO EST EDUC PROFIS PEDRO B NETO	LINGUA PORTUGUESA	2	R0063824-07/02/2024 a partirde 18/03/2024
589857940	VELCIR JUNIOR VONZ	1	SC02	FOZ DO IGUACU	FLAVIO WARKEN, C E PROF-EF M N PROFIS	EDUCACAO FISICA	2	R0191224-02/04/2024 a partirde 01/04/2024
589857940	VELCIR JUNIOR VONZ	1	SC02	FOZ DO IGUACU	FLAVIO WARKEN, C E PROF-EF M N PROFIS	BIOLOGIA	2	R0122324-04/03/2024 a partirde 29/02/2024
2474466967	VERA HUZEK	1	SC02	QUITANDINHA	PAULO FREIRE, C E C PROF-EF M	ROBOTICA EDUCACIONAL	2	R0191224-02/04/2024 a partirde 05/03/2024
2474466967	VERA HUZEK	1	SC02	QUITANDINHA	PAULO FREIRE, C E C PROF-EF M	ROBOTICA EDUCACIONAL	2	R0191224-02/04/2024 a partirde 05/03/2024
2474466967	VERA HUZEK	1	SC02	QUITANDINHA	PAULO FREIRE, C E C PROF-EF M	ROBOTICA EDUCACIONAL	2	R0063824-07/02/2024 a partirde 05/03/2024
2474466967	VERA HUZEK	1	SC02	QUITANDINHA	PAULO FREIRE, C E C PROF-EF M	ROBOTICA PRIMEIROS PASSOS	2	R0063824-07/02/2024 a partirde 05/03/2024
2474466967	VERA HUZEK	1	SC02	QUITANDINHA	PAULO FREIRE, C E C PROF-EF M	ARTE	2	R0063824-07/02/2024 a partirde 05/03/2024
2474466967	VERA HUZEK	1	SC02	QUITANDINHA	PAULO FREIRE, C E C PROF-EF M	ARTE	2	R0063824-07/02/2024 a partirde 05/03/2024
2474466967	VERA HUZEK	1	SC02	QUITANDINHA	PAULO FREIRE, C E C PROF-EF M	ARTE	2	R0063824-07/02/2024 a partirde 05/03/2024
2474466967	VERA HUZEK	1	SC02	QUITANDINHA	PAULO FREIRE, C E C PROF-EF M	ARTE	2	R0063824-07/02/2024 a partirde 05/03/2024
2474466967	VERA HUZEK	1	SC02	QUITANDINHA	PAULO FREIRE, C E C PROF-EF M	PROJETO DE VIDA	2	R0063824-07/02/2024 a partirde 05/03/2024
2474466967	VERA HUZEK	1	SC02	QUITANDINHA	PAULO FREIRE, C E C PROF-EF M	PROJETO DE VIDA	1	R0063824-07/02/2024 a partirde 05/03/2024

2822570981	VERA LUCIA DA COSTA	2	SC02	FOZ DO IGUACU	PAULO FREIRE, C E-EF M PROFIS	LINGUA INGLESA	3	R0063824-07/02/2024 a partirde 27/03/2024
33034192991	VERA LUCIA DE OLIVEIRA	52	SC02	LONDRINA	CARLOS DE ALMEIDA, C E C-M-EF M PROFIS	EDUCACAO FISICA	1	R0063824-07/02/2024 a partirde 08/04/2024
96460814953	VERA LUCIA DE SOUSA ZILLI	1	SC02	SANTA TEREZINHA DE ITAIPU	ANGELO ANTONIO BENEDET, C E C-M-EF M P	LINGUA PORTUGUESA	4	R0122324-04/03/2024 a partirde 13/03/2024
96460814953	VERA LUCIA DE SOUSA ZILLI	1	SC02	SANTA TEREZINHA DE ITAIPU	ANGELO ANTONIO BENEDET, C E C-M-EF M P	LINGUA PORTUGUESA	4	R0122324-04/03/2024 a partirde 13/03/2024
96460814953	VERA LUCIA DE SOUSA ZILLI	1	SC02	SANTA TEREZINHA DE ITAIPU	ANGELO ANTONIO BENEDET, C E C-M-EF M P	LINGUA PORTUGUESA	4	R0191224-02/04/2024 a partirde 14/03/2024
96460814953	VERA LUCIA DE SOUSA ZILLI	1	SC02	SANTA TEREZINHA DE ITAIPU	ANGELO ANTONIO BENEDET, C E C-M-EF M P	LINGUA PORTUGUESA	4	R0191224-02/04/2024 a partirde 14/03/2024
96460814953	VERA LUCIA DE SOUSA ZILLI	1	SC02	SANTA TEREZINHA DE ITAIPU	ANGELO ANTONIO BENEDET, C E C-M-EF M P	LINGUA PORTUGUESA	4	R0122324-04/03/2024 a partirde 13/03/2024
96460814953	VERA LUCIA DE SOUSA ZILLI	1	SC02	SANTA TEREZINHA DE ITAIPU	ANGELO ANTONIO BENEDET, C E C-M-EF M P	LINGUA PORTUGUESA	1	R0191224-02/04/2024 a partirde 14/04/2024
96460814953	VERA LUCIA DE SOUSA ZILLI	1	SC02	SANTA TEREZINHA DE ITAIPU	ANGELO ANTONIO BENEDET, C E C-M-EF M P	LINGUA PORTUGUESA	4	R0191224-02/04/2024 a partirde 14/03/2024
96460814953	VERA LUCIA DE SOUSA ZILLI	1	SC02	SANTA TEREZINHA DE ITAIPU	ANGELO ANTONIO BENEDET, C E C-M-EF M P	REDACAO E LEITURA	2	R0191224-02/04/2024 a partirde 14/03/2024
96460814953	VERA LUCIA DE SOUSA ZILLI	1	SC02	SANTA TEREZINHA DE ITAIPU	ANGELO ANTONIO BENEDET, C E C-M-EF M P	REDACAO E LEITURA	1	R0191224-02/04/2024 a partirde 14/03/2024
96460814953	VERA LUCIA DE SOUSA ZILLI	1	SC02	SANTA TEREZINHA DE ITAIPU	ANGELO ANTONIO BENEDET, C E C-M-EF M P	REDACAO E LEITURA	2	R0122324-04/03/2024 a partirde 13/03/2024
96460814953	VERA LUCIA DE SOUSA ZILLI	1	SC02	SANTA TEREZINHA DE ITAIPU	ANGELO ANTONIO BENEDET, C E C-M-EF M P	REDACAO E LEITURA	1	R0191224-02/04/2024 a partirde 14/03/2024
77269420963	VERA LUCIA DE SOUZA OLIVEIRA	5	SC02	RONDON	BARROSO, C E ALM-EF M	CIENCIAS	2	R0063824-07/02/2024 a partirde 18/03/2024
77269420963	VERA LUCIA DE SOUZA OLIVEIRA	5	SC02	RONDON	BARROSO, C E ALM-EF M	CIENCIAS	2	R0063824-07/02/2024 a partirde 18/03/2024
77269420963	VERA LUCIA DE SOUZA OLIVEIRA	5	SC02	RONDON	BARROSO, C E ALM-EF M	CIENCIAS	2	R0063824-07/02/2024 a partirde 18/03/2024
77269420963	VERA LUCIA DE SOUZA OLIVEIRA	5	SC02	RONDON	BARROSO, C E ALM-EF M	CIENCIAS	2	R0063824-07/02/2024 a partirde 18/03/2024
77269420963	VERA LUCIA DE SOUZA OLIVEIRA	5	SC02	RONDON	BARROSO, C E ALM-EF M	CIENCIAS	3	R0191224-02/04/2024 a partirde 19/03/2024
77269420963	VERA LUCIA DE SOUZA OLIVEIRA	5	SC02	RONDON	BARROSO, C E ALM-EF M	CIENCIAS	3	R0191224-02/04/2024 a partirde 19/03/2024
77269420963	VERA LUCIA DE SOUZA OLIVEIRA	5	SC02	RONDON	BARROSO, C E ALM-EF M	CIENCIAS	3	R0191224-02/04/2024 a partirde 19/03/2024
77269420963	VERA LUCIA DE SOUZA OLIVEIRA	5	SC02	RONDON	BARROSO, C E ALM-EF M	CIENCIAS	3	R0191224-02/04/2024 a partirde 19/03/2024
77269420963	VERA LUCIA DE SOUZA OLIVEIRA	5	SC02	RONDON	BARROSO, C E ALM-EF M	CIENCIAS	3	R0191224-02/04/2024 a partirde 19/03/2024
51673495915	VERA LUCIA DEGASPERE	2	SC02	JANDAIA DO SUL	UNIDADE POLO, C E-EF M P	EDUCACAO FISICA	2	R0063824-07/02/2024 a partirde 18/03/2024
73216186920	VERA LUCIA FERREIRA PEDROSO	2	SC02	SARANDI	CEEBJA SARANDI-EF M	CIENCIAS II	3	R0063824-07/02/2024 a partirde 28/03/2024
3782667999	VERA LUCIA FERREIRA WILMSEN	96	SC02	CHOPINZINHO	JOSE ARMIM MATTE, C E-EF M N PROFIS	PENSAMENTO COMPUTACIONAL	1	R0191224-02/04/2024 a partirde 07/07/2024
3782667999	VERA LUCIA FERREIRA WILMSEN	96	SC02	CHOPINZINHO	JOSE ARMIM MATTE, C E-EF M N PROFIS	PENSAMENTO COMPUTACIONAL	2	R0063824-07/02/2024 a partirde 08/04/2024

Diário Oficial Certificado Digitalmente
O Departamento de Imprensa Oficial do Estado do Paraná, da garantia de autenticidade deste documento, desde que visualizado através do site http://www.imprensaoficial.pr.gov.br

2637126990	VERA LUCIA HAUS	96	SC02	CURITIBA	LAMENHA LINS, C E C-M PRES-EF M P	INTRODUCAO AO MARKETING	2	R0122324-04/03/2024 a partirde 12/03/2024
2637126990	VERA LUCIA HAUS	96	SC02	CURITIBA	LAMENHA LINS, C E C-M PRES-EF M P	INTRODUCAO A ECONOMIA	1	R0122324-04/03/2024 a partirde 12/03/2024
2637126990	VERA LUCIA HAUS	96	SC02	CURITIBA	LAMENHA LINS, C E C-M PRES-EF M P	EDUCACAO FINANCEIRA	1	R0122324-04/03/2024 a partirde 04/03/2024
2637126990	VERA LUCIA HAUS	96	SC02	CURITIBA	LAMENHA LINS, C E C-M PRES-EF M P	EDUCACAO FINANCEIRA	1	R0122324-04/03/2024 a partirde 04/03/2024
2637126990	VERA LUCIA HAUS	96	SC02	CURITIBA	LAMENHA LINS, C E C-M PRES-EF M P	EDUCACAO FINANCEIRA	1	R0122324-04/03/2024 a partirde 04/03/2024
2637126990	VERA LUCIA HAUS	96	SC02	CURITIBA	LAMENHA LINS, C E C-M PRES-EF M P	MATEMATICA	5	R0122324-04/03/2024 a partirde 04/03/2024
2637126990	VERA LUCIA HAUS	96	SC02	CURITIBA	LAMENHA LINS, C E C-M PRES-EF M P	TEORIA GERAL DA ADMINISTRACA	2	R0122324-04/03/2024 a partirde 12/03/2024
2637126990	VERA LUCIA HAUS	96	SC02	CURITIBA	LAMENHA LINS, C E C-M PRES-EF M P	QUIMICA	2	R0122324-04/03/2024 a partirde 04/03/2024
84920432968	VERA LUCIA MOLIN	1	SC02	CURITIBA	INST ED PR PROF ERASMO PILOTTO-EF M N P	LINGUA PORTUGUESA I	1	R0063824-07/02/2024 a partirde 01/02/2024
631344977	VERA LUCIA ORDONES	1	SC02	MIRADOR	PEDRO V P DE SOUZA, C E-EF M	DOCENCIA ATEND EDUC ESP-INTEG	15	R0063824-07/02/2024 a partirde 01/02/2024
631344977	VERA LUCIA ORDONES	1	SC02	MIRADOR	PEDRO V P DE SOUZA, C E-EF M	DOCENCIA ATEND EDUC ESP-INTEG	15	R0191224-02/04/2024 a partirde 01/04/2024
631344977	VERA LUCIA ORDONES	1	SC02	MIRADOR	PEDRO V P DE SOUZA, C E-EF M	DOCENCIA ATEND EDUC ESP-INTEG	15	R0191224-02/04/2024 a partirde 01/04/2024
2328483941	VERA LUCIA RODRIGUES DA FONSECA	2	SC02	CASCAVEL	ACQUILINO MASSOCHIN, C E-EF M	HISTORIA	3	R0063824-07/02/2024 a partirde 11/03/2024
2328483941	VERA LUCIA RODRIGUES DA FONSECA	2	SC02	CASCAVEL	ACQUILINO MASSOCHIN, C E-EF M	HISTORIA	3	R0063824-07/02/2024 a partirde 11/03/2024
2328483941	VERA LUCIA RODRIGUES DA FONSECA	2	SC02	CASCAVEL	ACQUILINO MASSOCHIN, C E-EF M	PROTAGONISMO	1	R0063824-07/02/2024 a partirde 11/03/2024
2328483941	VERA LUCIA RODRIGUES DA FONSECA	2	SC02	CASCAVEL	ACQUILINO MASSOCHIN, C E-EF M	PROTAGONISMO	1	R0063824-07/02/2024 a partirde 11/03/2024
2328483941	VERA LUCIA RODRIGUES DA FONSECA	2	SC02	CASCAVEL	ACQUILINO MASSOCHIN, C E-EF M	ENSINO RELIGIOSO	1	R0063824-07/02/2024 a partirde 11/03/2024
2328483941	VERA LUCIA RODRIGUES DA FONSECA	2	SC02	CASCAVEL	ACQUILINO MASSOCHIN, C E-EF M	ENSINO RELIGIOSO	1	R0063824-07/02/2024 a partirde 11/03/2024
2328483941	VERA LUCIA RODRIGUES DA FONSECA	2	SC02	CASCAVEL	ACQUILINO MASSOCHIN, C E-EF M	ENSINO RELIGIOSO	1	R0063824-07/02/2024 a partirde 11/03/2024
2328483941	VERA LUCIA RODRIGUES DA FONSECA	2	SC02	CASCAVEL	ACQUILINO MASSOCHIN, C E-EF M	ENSINO RELIGIOSO	1	R0063824-07/02/2024 a partirde 11/03/2024
2328483941	VERA LUCIA RODRIGUES DA FONSECA	2	SC02	CASCAVEL	ACQUILINO MASSOCHIN, C E-EF M	ENSINO RELIGIOSO	1	R0063824-07/02/2024 a partirde 11/03/2024
2328483941	VERA LUCIA RODRIGUES DA FONSECA	2	SC02	CASCAVEL	ACQUILINO MASSOCHIN, C E-EF M	ENSINO RELIGIOSO	1	R0063824-07/02/2024 a partirde 11/03/2024
95720154949	VERA LUCIA SILVA	2	SC02	PIRAI DO SUL	JORGE Q NETTO, C E-EF M N PROFIS	PROJETO DE VIDA	2	R0122324-04/03/2024 a partirde 08/03/2024
95720154949	VERA LUCIA SILVA	2	SC02	PIRAI DO SUL	JORGE Q NETTO, C E-EF M N PROFIS	PROJETO DE VIDA	1	R0122324-04/03/2024 a partirde 08/03/2024
95720154949	VERA LUCIA SILVA	2	SC02	PIRAI DO SUL	JORGE Q NETTO, C E-EF M N PROFIS	PRATICA DE FORMACAO (EST SUP)	8	R0063824-07/02/2024 a partirde 08/03/2024

97918512987	VERENCIA TEIXEIRA CHAVES	1	SC02	PORECATU	RICARDO LUNARDELLI, C E-EI EF M PROFIS	ENSINO RELIGIOSO	1	R0063824-07/02/2024 a partirde 08/04/2024
97918512987	VERENCIA TEIXEIRA CHAVES	1	SC02	PORECATU	RICARDO LUNARDELLI, C E-EI EF M PROFIS	ENSINO RELIGIOSO	1	R0063824-07/02/2024 a partirde 08/04/2024
97918512987	VERENCIA TEIXEIRA CHAVES	1	SC02	PORECATU	RICARDO LUNARDELLI, C E-EI EF M PROFIS	ENSINO RELIGIOSO	1	R0063824-07/02/2024 a partirde 08/04/2024
85521035915	VERONI ELSA RUSCHEL	2	SC02	CHOPINZINHO	JOSE ARMIM MATTE, C E-EF M N PROFIS	COMPLEMENTACAO	2	R0122324-04/03/2024 a partirde 26/02/2024
2437982965	VERONICA APARECIDA MATTOS DOS REIS	1	SC02	CLEVELANDIA	ABILIO CARNEIRO, C E-EF M PROFIS	LINGUA PORT CULTURA DIGITAL	3	R0063824-07/02/2024 a partirde 26/03/2024
2437982965	VERONICA APARECIDA MATTOS DOS REIS	1	SC02	CLEVELANDIA	ABILIO CARNEIRO, C E-EF M PROFIS	LINGUA PORTUGUESA	2	R0063824-07/02/2024 a partirde 26/03/2024
2437982965	VERONICA APARECIDA MATTOS DOS REIS	1	SC02	CLEVELANDIA	ABILIO CARNEIRO, C E-EF M PROFIS	LINGUA PORTUGUESA	1	R0063824-07/02/2024 a partirde 26/03/2024
2437982965	VERONICA APARECIDA MATTOS DOS REIS	1	SC02	CLEVELANDIA	ABILIO CARNEIRO, C E-EF M PROFIS	LINGUA PORTUGUESA I	9	R0063824-07/02/2024 a partirde 26/03/2024
1008784907	VICTOR EDUARDO PAULIV CARDENES DA COSTA	1	SC02	CURITIBA	INST ED PR PROF ERASMO PILOTTO-EF M N P	CIENCIAS	3	R0191224-02/04/2024 a partirde 18/04/2024
1008784907	VICTOR EDUARDO PAULIV CARDENES DA COSTA	1	SC02	CURITIBA	INST ED PR PROF ERASMO PILOTTO-EF M N P	BIOLOGIA	2	R0191224-02/04/2024 a partirde 18/03/2024
1008784907	VICTOR EDUARDO PAULIV CARDENES DA COSTA	1	SC02	CURITIBA	INST ED PR PROF ERASMO PILOTTO-EF M N P	BIOLOGIA II	3	R0122324-04/03/2024 a partirde 18/03/2024
1008784907	VICTOR EDUARDO PAULIV CARDENES DA COSTA	1	SC02	CURITIBA	INST ED PR PROF ERASMO PILOTTO-EF M N P	BIOLOGIA II	3	R0191224-02/04/2024 a partirde 18/04/2024
1008784907	VICTOR EDUARDO PAULIV CARDENES DA COSTA	1	SC02	CURITIBA	INST ED PR PROF ERASMO PILOTTO-EF M N P	COMPONENTE CURRICULAR ELETIVO	2	R0122324-04/03/2024 a partirde 18/03/2024
1008784907	VICTOR EDUARDO PAULIV CARDENES DA COSTA	1	SC02	CURITIBA	INST ED PR PROF ERASMO PILOTTO-EF M N P	COMPONENTE CURRICULAR ELETIVO	2	R0191224-02/04/2024 a partirde 18/04/2024
1008784907	VICTOR EDUARDO PAULIV CARDENES DA COSTA	1	SC02	CURITIBA	INST ED PR PROF ERASMO PILOTTO-EF M N P	PRATICAS EXPERIMENTAIS	2	R0122324-04/03/2024 a partirde 18/03/2024
1008784907	VICTOR EDUARDO PAULIV CARDENES DA COSTA	1	SC02	CURITIBA	INST ED PR PROF ERASMO PILOTTO-EF M N P	PRATICAS EXPERIMENTAIS	2	R0122324-04/03/2024 a partirde 18/03/2024
1008784907	VICTOR EDUARDO PAULIV CARDENES DA COSTA	1	SC02	CURITIBA	INST ED PR PROF ERASMO PILOTTO-EF M N P	MENTORIA	2	R0191224-02/04/2024 a partirde 18/04/2024
84399007915	VILMA APARECIDA DO CANTO	2	SC02	LONDRINA	INST ED E DE LONDRINA-EF M N PROFIS	LINGUA PORTUGUESA I	2	R0063824-07/02/2024 a partirde 08/04/2024
84399007915	VILMA APARECIDA DO CANTO	2	SC02	LONDRINA	INST ED E DE LONDRINA-EF M N PROFIS	LINGUA PORTUGUESA I	2	R0063824-07/02/2024 a partirde 08/04/2024
84399007915	VILMA APARECIDA DO CANTO	2	SC02	LONDRINA	INST ED E DE LONDRINA-EF M N PROFIS	LINGUA PORTUGUESA I	2	R0063824-07/02/2024 a partirde 08/04/2024
84399007915	VILMA APARECIDA DO CANTO	2	SC02	LONDRINA	INST ED E DE LONDRINA-EF M N PROFIS	LINGUA PORTUGUESA I	2	R0063824-07/02/2024 a partirde 08/04/2024
84399007915	VILMA APARECIDA DO CANTO	2	SC02	LONDRINA	INST ED E DE LONDRINA-EF M N PROFIS	LINGUA PORTUGUESA	1	R0063824-07/02/2024 a partirde 08/04/2024
72676523953	VILMA APARECIDA PACHECO STOLARIC	2	SC02	PARAISO DO NORTE	PARAISO DO NORTE, C E-EF M N	EDUCACAO FINANCEIRA	1	R0063824-07/02/2024 a partirde 01/02/2024
46069763904	VILMA CAVALARO JANOLIO	1	SC02	JANDAIA DO SUL	UNIDADE POLO, C E-EF M P	FISICA	2	R0063824-07/02/2024 a partirde 18/03/2024
97209538968	VILMA CRISTINA DA SILVA	91	SC02	RONCADOR	ALTO SAO JOAO, C E C DE-EF M	FILOSOFIA	2	R0063824-07/02/2024 a partirde 13/04/2024
97209538968	VILMA CRISTINA DA SILVA	91	SC02	RONCADOR	ALTO SAO JOAO, C E C DE-EF M	FILOSOFIA I	3	R0063824-07/02/2024 a partirde 13/04/2024

Diário OFICIAL Paraná
Poder Executivo Estadual
Diário Oficial Certificado Digitalmente
O Departamento de Imprensa Oficial do Estado do Paraná, da garantia de autenticidade deste documento, desde que visualizado através do site http://www.imprensaoficial.pr.gov.br

52533760978	VILMA MAZZOTTI FRACCAROLI	1	SC02	CURITIBA	CEEBJA PAULO FREIRE-EF M	MATEMATICA	3	R0063824-07/02/2024 a partirde 11/03/2024
78677084991	VILMA RAMOS PEREIRA SOARES	93	SC02	TOLEDO	CEEBJA DE TOLEDO-EF M	FILOSOFIA	2	R0122324-04/03/2024 a partirde 26/02/2024
78677084991	VILMA RAMOS PEREIRA SOARES	93	SC02	TOLEDO	ANTONIO J REIS, C E C-M-EF M	CIDADANIA E CIVISMO	1	R0063824-07/02/2024 a partirde 26/02/2024
78677084991	VILMA RAMOS PEREIRA SOARES	93	SC02	TOLEDO	ANTONIO J REIS, C E C-M-EF M	CIDADANIA E CIVISMO	1	R0063824-07/02/2024 a partirde 26/02/2024
78677084991	VILMA RAMOS PEREIRA SOARES	93	SC02	TOLEDO	ANTONIO J REIS, C E C-M-EF M	CIDADANIA E CIVISMO	1	R0063824-07/02/2024 a partirde 26/02/2024
78677084991	VILMA RAMOS PEREIRA SOARES	93	SC02	TOLEDO	ANTONIO J REIS, C E C-M-EF M	CIDADANIA E CIVISMO	1	R0063824-07/02/2024 a partirde 26/02/2024
78677084991	VILMA RAMOS PEREIRA SOARES	93	SC02	TOLEDO	ANTONIO J REIS, C E C-M-EF M	CIDADANIA E CIVISMO	1	R0063824-07/02/2024 a partirde 26/02/2024
78677084991	VILMA RAMOS PEREIRA SOARES	93	SC02	TOLEDO	ANTONIO J REIS, C E C-M-EF M	CIDADANIA E CIVISMO	1	R0063824-07/02/2024 a partirde 26/02/2024
78677084991	VILMA RAMOS PEREIRA SOARES	93	SC02	TOLEDO	CEEBJA DE TOLEDO-EF M	HISTORIA II	6	R0122324-04/03/2024 a partirde 26/02/2024
78677084991	VILMA RAMOS PEREIRA SOARES	93	SC02	TOLEDO	CEEBJA DE TOLEDO-EF M	PROJETO DE VIDA	1	R0122324-04/03/2024 a partirde 26/02/2024
78677084991	VILMA RAMOS PEREIRA SOARES	93	SC02	TOLEDO	CEEBJA DE TOLEDO-EF M	PROJETO DE VIDA	1	R0191224-02/04/2024 a partirde 03/04/2024
20250296837	VINICIO FERREIRA	52	SC02	SENGES	ANITA GRANDI SALMON, C E-EF M PROFIS	COMPONENTE CURRIC ELETIVO I	1	R0122324-04/03/2024 a partirde 01/04/2024
20250296837	VINICIO FERREIRA	52	SC02	SENGES	ANITA GRANDI SALMON, C E-EF M PROFIS	GEOGRAFIA	2	R0122324-04/03/2024 a partirde 01/04/2024
20250296837	VINICIO FERREIRA	52	SC02	SENGES	ANITA GRANDI SALMON, C E-EF M PROFIS	GEOGRAFIA	2	R0122324-04/03/2024 a partirde 01/04/2024
20250296837	VINICIO FERREIRA	52	SC02	SENGES	ANITA GRANDI SALMON, C E-EF M PROFIS	GEOGRAFIA	3	R0122324-04/03/2024 a partirde 01/04/2024
20250296837	VINICIO FERREIRA	52	SC02	SENGES	ANITA GRANDI SALMON, C E-EF M PROFIS	GEOGRAFIA	3	R0122324-04/03/2024 a partirde 01/04/2024
20250296837	VINICIO FERREIRA	52	SC02	SENGES	ANITA GRANDI SALMON, C E-EF M PROFIS	GEOGRAFIA	3	R0122324-04/03/2024 a partirde 01/04/2024
37292803920	VINICIUS RIGON	1	SC02	PATO BRANCO	PATO BRANCO, C E DE-EF M PROFIS N	AULA ESPEC TREINAM ESPORTIVO	4	R0063824-07/02/2024 a partirde 26/02/2024
37292803920	VINICIUS RIGON	1	SC02	PATO BRANCO	PATO BRANCO, C E DE-EF M PROFIS N	EDUCACAO FISICA	1	R0063824-07/02/2024 a partirde 26/02/2024
37292803920	VINICIUS RIGON	1	SC02	PATO BRANCO	PATO BRANCO, C E DE-EF M PROFIS N	EDUCACAO FISICA	2	R0063824-07/02/2024 a partirde 26/02/2024
37292803920	VINICIUS RIGON	1	SC02	PATO BRANCO	PATO BRANCO, C E DE-EF M PROFIS N	EDUCACAO FISICA	2	R0063824-07/02/2024 a partirde 26/02/2024
37292803920	VINICIUS RIGON	1	SC02	PATO BRANCO	PATO BRANCO, C E DE-EF M PROFIS N	EDUCACAO FISICA	2	R0063824-07/02/2024 a partirde 26/02/2024
37292803920	VINICIUS RIGON	1	SC02	PATO BRANCO	PATO BRANCO, C E DE-EF M PROFIS N	EDUCACAO FISICA	2	R0191224-02/04/2024 a partirde 19/03/2024
37292803920	VINICIUS RIGON	1	SC02	PATO BRANCO	PATO BRANCO, C E DE-EF M PROFIS N	EDUCACAO FISICA	2	R0191224-02/04/2024 a partirde 19/03/2024
37292803920	VINICIUS RIGON	1	SC02	PATO BRANCO	PATO BRANCO, C E DE-EF M PROFIS N	EDUCACAO FISICA	2	R0063824-07/02/2024 a partirde 26/02/2024
37292803920	VINICIUS RIGON	1	SC02	PATO BRANCO	PATO BRANCO, C E DE-EF M PROFIS N	EDUCACAO FISICA	2	R0063824-07/02/2024 a partirde 26/02/2024

50054538068	VITOR ROBERTO MULLER BERNARDI	1	SC02	PARANAGUA	ALBERTO GOMES VEIGA, C E-EM PROFIS	EDUCACAO FISICA	1	R0063824-07/02/2024 a partirde 07/03/2024
50054538068	VITOR ROBERTO MULLER BERNARDI	1	SC02	PARANAGUA	ALBERTO GOMES VEIGA, C E-EM PROFIS	LEG PORTUARIA	2	R0063824-07/02/2024 a partirde 07/03/2024
50054538068	VITOR ROBERTO MULLER BERNARDI	1	SC02	PARANAGUA	ALBERTO GOMES VEIGA, C E-EM PROFIS	LEG PORTUARIA	1	R0063824-07/02/2024 a partirde 07/03/2024
2063202990	VITORIA REGINA TAKEUCHI FERNANDES	1	SC02	LONDRINA	POLIVALENTE, C E-EF M PROFIS	MICROBIOLOGIA DOS ALIMENTOS	2	R0063824-07/02/2024 a partirde 04/04/2024
2063202990	VITORIA REGINA TAKEUCHI FERNANDES	1	SC02	LONDRINA	POLIVALENTE, C E-EF M PROFIS	TECNOLOGIAS DE LACTICINIOS	1	R0063824-07/02/2024 a partirde 04/04/2024
2024360980	VIVIAN CARLA MACEDO WOLF	3	SC02	RIO NEGRO	ALVINO SCHELBAUER, C E-EF M	LINGUA INGLESA	1	R0191224-02/04/2024 a partirde 08/04/2024
2024360980	VIVIAN CARLA MACEDO WOLF	3	SC02	RIO NEGRO	ANTONINA, C E BAR DE-EF M N PROFIS	LINGUA PORTUGUESA	1	R0063824-07/02/2024 a partirde 08/04/2024
69677638904	VIVIANE APARECIDA KOUPAK SANCHES	2	SC02	SAO MATEUS DO SUL	SAO MATEUS, C E-EF M PROFIS N	BIOLOGIA	1	R0122324-04/03/2024 a partirde 11/03/2024
2967679992	VIVIANE GENARO	94	SC02	CRUZEIRO DO OESTE	TAMANDARE, C E ALM-EF M PROFIS	PROJETO DE VIDA I	1	R0063824-07/02/2024 a partirde 05/02/2024
370081960	VOLNEY DUARTE	39	SC02	PINHAIS	HUMBERTO A CASTELO BRANCO,C E-EF M PROFI	ARTE	1	R0063824-07/02/2024 a partirde 26/02/2024
370081960	VOLNEY DUARTE	39	SC02	PINHAIS	HUMBERTO A CASTELO BRANCO,C E-EF M PROFI	ARTE	2	R0063824-07/02/2024 a partirde 26/02/2024
370081960	VOLNEY DUARTE	39	SC02	PINHAIS	HUMBERTO A CASTELO BRANCO,C E-EF M PROFI	ARTE	2	R0063824-07/02/2024 a partirde 26/02/2024
370081960	VOLNEY DUARTE	39	SC02	PINHAIS	HUMBERTO A CASTELO BRANCO,C E-EF M PROFI	ARTE	2	R0063824-07/02/2024 a partirde 26/02/2024
370081960	VOLNEY DUARTE	39	SC02	PINHAIS	HUMBERTO A CASTELO BRANCO,C E-EF M PROFI	ARTE	2	R0063824-07/02/2024 a partirde 26/02/2024
370081960	VOLNEY DUARTE	39	SC02	PINHAIS	HUMBERTO A CASTELO BRANCO,C E-EF M PROFI	ARTE	2	R0191224-02/04/2024 a partirde 26/02/2024
370081960	VOLNEY DUARTE	39	SC02	PINHAIS	HUMBERTO A CASTELO BRANCO,C E-EF M PROFI	ARTE II	2	R0122324-04/03/2024 a partirde 26/02/2024
370081960	VOLNEY DUARTE	39	SC02	PINHAIS	HUMBERTO A CASTELO BRANCO,C E-EF M PROFI	ARTE II	2	R0063824-07/02/2024 a partirde 26/02/2024
370081960	VOLNEY DUARTE	39	SC02	PINHAIS	HUMBERTO A CASTELO BRANCO,C E-EF M PROFI	ARTE I	2	R0122324-04/03/2024 a partirde 26/02/2024
49167901972	VOLNI ZANONI	1	SC02	COLOMBO	LINDAMIR ALBERTI, C E-EF M	MATEMATICA I	3	R0191224-02/04/2024 a partirde 18/03/2024
49167901972	VOLNI ZANONI	1	SC02	COLOMBO	LINDAMIR ALBERTI, C E-EF M	MATEMATICA I	3	R0063824-07/02/2024 a partirde 26/02/2024
49167901972	VOLNI ZANONI	1	SC02	COLOMBO	LINDAMIR ALBERTI, C E-EF M	MATEMATICA II	2	R0063824-07/02/2024 a partirde 26/02/2024
49167901972	VOLNI ZANONI	1	SC02	COLOMBO	GUARAITUBA, C E DE-EF M	EDUCACAO FINANCEIRA	2	R0063824-07/02/2024 a partirde 26/02/2024
49167901972	VOLNI ZANONI	1	SC02	COLOMBO	GUARAITUBA, C E DE-EF M	EDUCACAO FINANCEIRA	2	R0063824-07/02/2024 a partirde 26/02/2024
49167901972	VOLNI ZANONI	1	SC02	COLOMBO	GUARAITUBA, C E DE-EF M	EDUCACAO FINANCEIRA	2	R0063824-07/02/2024 a partirde 26/02/2024
49167901972	VOLNI ZANONI	1	SC02	COLOMBO	GUARAITUBA, C E DE-EF M	EDUCACAO FINANCEIRA	2	R0063824-07/02/2024 a partirde 26/02/2024
49167901972	VOLNI ZANONI	1	SC02	COLOMBO	GUARAITUBA, C E DE-EF M	EDUCACAO FINANCEIRA	2	R0063824-07/02/2024 a partirde 26/02/2024

Diário Oficial Certificado Digitalmente
O Departamento de Imprensa Oficial do Estado do Paraná, da garantia de autenticidade deste documento, desde que visualizado através do site http://www.imprensaoficial.pr.gov.br

3325395988	WAGNER CHINISKY	91	SC02	PONTA GROSSA	NOSSA SRA DAS GRACAS, C E-EF M PROFIS	ROBOTICA EDUCACIONAL	2	R0063824-07/02/2024 a partirde 19/03/2024
389911950	WALDIRENE RUTHNEIA BECK	1	SC02	CASCAVEL	PACAEMBU, C E-EF M	EDUCACAO FISICA	1	R0063824-07/02/2024 a partirde 08/04/2024
6942304808	WANDERLEY ALVES DE SOUZA	1	SC02	SANTO ANTONIO DA PLATINA	RIO BRANCO, C E-EF M N PROFIS	HISTORIA	1	R0063824-07/02/2024 a partirde 18/03/2024
86579894920	WANDERLEY BURNARK HARTMAN	90	SC02	CHOPINZINHO	NOVA VISAO, C E C-M-EF M PROFIS	EDUCACAO FISICA	2	R0191224-02/04/2024 a partirde 10/04/2024
2796932907	WANDERSON RIBEIRO ACETI	1	SC02	APUCARANA	IZIDORO L CERAVOLO,C E PROF-EF M PROFIS	QUIMICA	1	R0063824-07/02/2024 a partirde 08/04/2024
4062242931	WANESSA DAYANE DE ALMEIDA CELLA	4	SC02	DOIS VIZINHOS	LEONARDO DA VINCI, C E C-M-EF M N PROFIS	EDUCACAO FISICA I	1	R0191224-02/04/2024 a partirde 27/03/2024
6277046977	WESLEY CARLOS DA SILVA	1	SC02	LONDRINA	RINA M DE J FRANCOVIG, C E PROFA-EF M	CIENCIAS	3	R0063824-07/02/2024 a partirde 25/03/2024
6277046977	WESLEY CARLOS DA SILVA	1	SC02	LONDRINA	RINA M DE J FRANCOVIG, C E PROFA-EF M	CIENCIAS	3	R0063824-07/02/2024 a partirde 25/03/2024
6277046977	WESLEY CARLOS DA SILVA	1	SC02	LONDRINA	RINA M DE J FRANCOVIG, C E PROFA-EF M	CIENCIAS	3	R0063824-07/02/2024 a partirde 25/03/2024
6277046977	WESLEY CARLOS DA SILVA	1	SC02	LONDRINA	RINA M DE J FRANCOVIG, C E PROFA-EF M	CIENCIAS	3	R0063824-07/02/2024 a partirde 25/03/2024
6277046977	WESLEY CARLOS DA SILVA	1	SC02	LONDRINA	RINA M DE J FRANCOVIG, C E PROFA-EF M	PRATICAS EXPERIMENTAIS	1	R0063824-07/02/2024 a partirde 25/03/2024
6277046977	WESLEY CARLOS DA SILVA	1	SC02	LONDRINA	RINA M DE J FRANCOVIG, C E PROFA-EF M	PRATICAS EXPERIMENTAIS	1	R0063824-07/02/2024 a partirde 25/03/2024
6277046977	WESLEY CARLOS DA SILVA	1	SC02	LONDRINA	RINA M DE J FRANCOVIG, C E PROFA-EF M	PRATICAS EXPERIMENTAIS	1	R0063824-07/02/2024 a partirde 25/03/2024
3462421930	WILLIAN ALEXANDRE CHUEIRI BOLDORI	2	SC02	CURITIBA	CENTRO EST EDUC PROFIS DE CURITIBA	MECANICA	4	R0063824-07/02/2024 a partirde 15/03/2024
3462421930	WILLIAN ALEXANDRE CHUEIRI BOLDORI	2	SC02	CURITIBA	CENTRO EST EDUC PROFIS DE CURITIBA	PROCESSOS DE FABRICACAO	3	R0063824-07/02/2024 a partirde 15/03/2024
3462421930	WILLIAN ALEXANDRE CHUEIRI BOLDORI	2	SC02	CURITIBA	CENTRO EST EDUC PROFIS DE CURITIBA	PROCESSOS DE FABRICACAO	4	R0063824-07/02/2024 a partirde 15/03/2024
3462421930	WILLIAN ALEXANDRE CHUEIRI BOLDORI	2	SC02	CURITIBA	CENTRO EST EDUC PROFIS DE CURITIBA	MANUT MAQUINAS E EQUIPAMENTO	4	R0122324-04/03/2024 a partirde 15/03/2024
4591783936	WILLIAN NELSON KOZLINSKEI	91	SC02	PORTO AMAZONAS	AMAZONAS, C E C-M CEL-EF M P	PENSAMENTO COMPUTACIONAL	2	R0122324-04/03/2024 a partirde 26/02/2024
4591783936	WILLIAN NELSON KOZLINSKEI	91	SC02	PORTO AMAZONAS	AMAZONAS, C E C-M CEL-EF M P	PENSAMENTO COMPUTACIONAL	2	R0063824-07/02/2024 a partirde 26/02/2024
4591783936	WILLIAN NELSON KOZLINSKEI	91	SC02	PORTO AMAZONAS	AMAZONAS, C E C-M CEL-EF M P	PENSAMENTO COMPUTACIONAL	2	R0063824-07/02/2024 a partirde 26/02/2024
4591783936	WILLIAN NELSON KOZLINSKEI	91	SC02	PORTO AMAZONAS	AMAZONAS, C E C-M CEL-EF M P	PENSAMENTO COMPUTACIONAL	2	R0063824-07/02/2024 a partirde 26/02/2024
4591783936	WILLIAN NELSON KOZLINSKEI	91	SC02	PORTO AMAZONAS	AMAZONAS, C E C-M CEL-EF M P	PENSAMENTO COMPUTACIONAL	2	R0063824-07/02/2024 a partirde 26/02/2024
4591783936	WILLIAN NELSON KOZLINSKEI	91	SC02	PORTO AMAZONAS	AMAZONAS, C E C-M CEL-EF M P	FISICA III	2	R0063824-07/02/2024 a partirde 26/02/2024
4591783936	WILLIAN NELSON KOZLINSKEI	91	SC02	PORTO AMAZONAS	AMAZONAS, C E C-M CEL-EF M P	MATEMATICA II	2	R0122324-04/03/2024 a partirde 26/02/2024
4591783936	WILLIAN NELSON KOZLINSKEI	91	SC02	PORTO AMAZONAS	AMAZONAS, C E C-M CEL-EF M P	MATEMATICA II	2	R0122324-04/03/2024 a partirde 26/02/2024
4591783936	WILLIAN NELSON KOZLINSKEI	91	SC02	PORTO AMAZONAS	AMAZONAS, C E C-M CEL-EF M P	FISICA I	2	R0063824-07/02/2024 a partirde 26/02/2024

4591783936	WILLIAN NELSON KOZLINSKEI	91	SC02	PORTO AMAZONAS	AMAZONAS, C E C-M CEL-EF M P	FISICA	1	R0063824-07/02/2024 a partirde 26/02/2024
4591783936	WILLIAN NELSON KOZLINSKEI	91	SC02	PORTO AMAZONAS	AMAZONAS, C E C-M CEL-EF M P	FISICA II	2	R0063824-07/02/2024 a partirde 26/02/2024
52751201920	WILSON FRASAO DE ARAUJO	2	SC02	CRUZEIRO DO OESTE	TAMANDARE, C E ALM-EF M PROFIS	COMPONENTE CURRICULAR ELETIVO	2	R0063824-07/02/2024 a partirde 06/03/2024
52751201920	WILSON FRASAO DE ARAUJO	2	SC02	CRUZEIRO DO OESTE	TAMANDARE, C E ALM-EF M PROFIS	BIOLOGIA	1	R0063824-07/02/2024 a partirde 06/03/2024
52751201920	WILSON FRASAO DE ARAUJO	2	SC02	CRUZEIRO DO OESTE	TAMANDARE, C E ALM-EF M PROFIS	ESTUDO ORIENTADO	3	R0063824-07/02/2024 a partirde 06/03/2024
52751201920	WILSON FRASAO DE ARAUJO	2	SC02	CRUZEIRO DO OESTE	TAMANDARE, C E ALM-EF M PROFIS	ESTUDO ORIENTADO	3	R0063824-07/02/2024 a partirde 06/03/2024
52751201920	WILSON FRASAO DE ARAUJO	2	SC02	CRUZEIRO DO OESTE	TAMANDARE, C E ALM-EF M PROFIS	ESTUDO ORIENTADO	3	R0063824-07/02/2024 a partirde 06/03/2024
52751201920	WILSON FRASAO DE ARAUJO	2	SC02	CRUZEIRO DO OESTE	TAMANDARE, C E ALM-EF M PROFIS	ESTUDO ORIENTADO	3	R0063824-07/02/2024 a partirde 06/03/2024
59130040949	WILSON WALLER	1	SC02	CAMPINA GRANDE DO SUL	IVAN F DO AMARAL FILHO, C E C-M EF M P	GEOGRAFIA	1	R0122324-04/03/2024 a partirde 11/03/2024
61102768987	WILTOM SINHORINI VIEIRA DA SILVA	1	SC02	LONDRINA	MARCELINO CHAMPAGNAT, C E-EF M PROFIS	QUIMICA	1	R0122324-04/03/2024 a partirde 08/04/2024
85675881972	WILZA CARLA DOS SANTOS	1	SC02	CURITIBA	NATALIA REGINATO, C E-EF M PROFIS	ATIV COMP MAIS APREND 1	2	R0063824-07/02/2024 a partirde 01/03/2024
82275220925	WLADIMIR TENORIO ARAUJO	91	SC02	IBIPORA	ANTONIO IGLESIAS, C E-EF M PROFIS	PRATICAS EXPERIMENTAIS	2	R0063824-07/02/2024 a partirde 01/04/2024
82275220925	WLADIMIR TENORIO ARAUJO	91	SC02	IBIPORA	ANTONIO IGLESIAS, C E-EF M PROFIS	PRATICAS EXPERIMENTAIS	2	R0063824-07/02/2024 a partirde 01/04/2024
82275220925	WLADIMIR TENORIO ARAUJO	91	SC02	IBIPORA	ANTONIO IGLESIAS, C E-EF M PROFIS	PRATICAS EXPERIMENTAIS	2	R0063824-07/02/2024 a partirde 01/04/2024
82275220925	WLADIMIR TENORIO ARAUJO	91	SC02	IBIPORA	ANTONIO IGLESIAS, C E-EF M PROFIS	CIENCIAS	3	R0063824-07/02/2024 a partirde 01/04/2024
82275220925	WLADIMIR TENORIO ARAUJO	91	SC02	IBIPORA	ANTONIO IGLESIAS, C E-EF M PROFIS	CIENCIAS	3	R0063824-07/02/2024 a partirde 01/04/2024
82275220925	WLADIMIR TENORIO ARAUJO	91	SC02	IBIPORA	ANTONIO IGLESIAS, C E-EF M PROFIS	CIENCIAS	3	R0063824-07/02/2024 a partirde 01/04/2024
5439303944	WLADMIR CECYN MILLER	97	SC02	ANTONINA	ROCHA POMBO, C E-EF M P	MATEMATICA	4	R0063824-07/02/2024 a partirde 22/03/2024
5439303944	WLADMIR CECYN MILLER	97	SC02	ANTONINA	ROCHA POMBO, C E-EF M P	MATEMATICA	4	R0063824-07/02/2024 a partirde 22/03/2024
3255236908	ZELDE KOTRICH DE LIMA	1	SC02	CAMPO BONITO	JOSE BONIFACIO, C E-EF M	REDACAO E LEITURA	2	R0063824-07/02/2024 a partirde 08/04/2024
3255236908	ZELDE KOTRICH DE LIMA	1	SC02	CAMPO BONITO	JOSE BONIFACIO, C E-EF M	REDACAO E LEITURA	2	R0063824-07/02/2024 a partirde 08/04/2024
3255236908	ZELDE KOTRICH DE LIMA	1	SC02	CAMPO BONITO	JOSE BONIFACIO, C E-EF M	LINGUA PORTUGUESA	3	R0063824-07/02/2024 a partirde 08/04/2024
3255236908	ZELDE KOTRICH DE LIMA	1	SC02	CAMPO BONITO	JOSE BONIFACIO, C E-EF M	LINGUA PORTUGUESA	3	R0063824-07/02/2024 a partirde 08/04/2024
95733620900	ZELIA OLIVEIRA RODRIGUES	1	SC02	CURITIBA	SANTA CANDIDA, C E-EF M PROFIS N	LIBRAS-CELEM	4	R0122324-04/03/2024 a partirde 08/03/2024
92230547968	ZELIANI CRISTINE PEREIRA CASTRO	1	SC02	CURITIBA	ISOLDA SCHMID, C E-EF M	MATEMATICA	1	R0063824-07/02/2024 a partirde 08/04/2024
15678691813	ZENILDA RIBEIRO DA SILVA	99	SC02	ARAUCARIA	FAZENDA VELHA, C E-EF M	BIOLOGIA	2	R0063824-07/02/2024 a partirde 01/04/2024

Diário Oficial Certificado Digitalmente
O Departamento de Imprensa Oficial do Estado do Paraná, da garantia de autenticidade deste documento, desde que visualizado através do site http://www.imprensaoficial.pr.gov.br

15678691813	ZENILDA RIBEIRO DA SILVA	99	SC02	ARAUCARIA	FAZENDA VELHA, C E-EF M	PROJETO DE VIDA	2	R0063824-07/02/2024 a partirde 01/04/2024
49355031904	ZILDA IGNES TEIXEIRA MARQUES ALVES RIBEIRO	1	SC02	MANDAGUARI	VERA CRUZ, C E-EF M PROFIS N	EMPREENDEDORISMO I	2	R0063824-07/02/2024 a partirde 05/04/2024
49355031904	ZILDA IGNES TEIXEIRA MARQUES ALVES RIBEIRO	1	SC02	MANDAGUARI	VERA CRUZ, C E-EF M PROFIS N	EMPREENDEDORISMO I	2	R0063824-07/02/2024 a partirde 05/04/2024
5067949899	ZILDA WINKELMANN FECHNER	2	SC02	PAULO FRONTIN	PEDRO BUSKO, C E MONS-EF M PROFIS	CIENCIAS	2	R0063824-07/02/2024 a partirde 15/04/2024
5067949899	ZILDA WINKELMANN FECHNER	2	SC02	PAULO FRONTIN	FRANCISCO GAWLOUSKI, C E C PROF-EF M	BIOLOGIA I	1	R0063824-07/02/2024 a partirde 15/04/2024
5067949899	ZILDA WINKELMANN FECHNER	2	SC02	PAULO FRONTIN	FRANCISCO GAWLOUSKI, C E C PROF-EF M	BIOLOGIA I	2	R0063824-07/02/2024 a partirde 15/04/2024
5067949899	ZILDA WINKELMANN FECHNER	2	SC02	PAULO FRONTIN	FRANCISCO GAWLOUSKI, C E C PROF-EF M	BIOLOGIA II	2	R0063824-07/02/2024 a partirde 15/04/2024
5067949899	ZILDA WINKELMANN FECHNER	2	SC02	PAULO FRONTIN	PEDRO BUSKO, C E MONS-EF M PROFIS	MATEMATICA	4	R0191224-02/04/2024 a partirde 15/04/2024
1630650986	ZILMA DO ROCIO KARPINSKI	1	SC02	REBOUCAS	FAXINAL DOS FRANCOS, C E C DE-EF M	ATIV COMP MAIS APREND 1	2	R0063824-07/02/2024 a partirde 12/03/2024
505947960	ZULEIDE APARECIDA PENSO	2	SC02	GUARAPUAVA	MARIA DE J P GUIMARAES, C E C PROFA-EF M	PROJETO DE VIDA I	3	R0063824-07/02/2024 a partirde 11/03/2024
1597667960	ZULMIRA APARECIDA FIGUEIROA GALHARDO	2	SC02	TERRA BOA	LEO KOHLER, E E C-M PROF-EF	LINGUA PORTUGUESA	1	R0063824-07/02/2024 a partirde 01/02/2024

Curitiba, 08 de abril de 2024.

TACIANA FENILI DE SANTANA

Chefe do Núcleo de Recursos Humanos Setorial/SEED

148572/2024

Secretaria de Estado da Educação – SEED

RESOLUÇÃO N° 1912/2024

A Chefe do Núcleo de Recursos Humanos Setorial, no uso das atribuições que lhe foram delegadas de acordo com a Resolução n.º 8659/2023 - GS/SEED, de 07 de dezembro de 2023,

RESOLVE:

Designar os professores abaixo relacionados, para ministrarem aulas extraordinárias em caráter definitivo:

CPF	NOME	LF	VÍNCULO	MUNICÍPIO	INSTITUIÇÃO DE ENSINO	DISCIPLINA	CH	PERÍODO
1846621925	ABIGAIL DE CARVALHO SILVA	1	SC02	RIBEIRAO DO PINHAL	HERMINIA LUPION, C E-EF M N PROF	LINGUA PORTUGUESA	3	A partir de 13/03/2024
1846621925	ABIGAIL DE CARVALHO SILVA	1	SC02	RIBEIRAO DO PINHAL	HERMINIA LUPION, C E-EF M N PROF	COMPONENTE CURRICULAR ELETIVO	1	A partir de 13/03/2024
1846621925	ABIGAIL DE CARVALHO SILVA	1	SC02	RIBEIRAO DO PINHAL	HERMINIA LUPION, C E-EF M N PROF	COMPONENTE CURRICULAR ELETIVO	1	A partir de 13/03/2024
1846621925	ABIGAIL DE CARVALHO SILVA	1	SC02	RIBEIRAO DO PINHAL	HERMINIA LUPION, C E-EF M N PROF	COMPONENTE CURRICULAR ELETIVO	1	A partir de 07/03/2024
1846621925	ABIGAIL DE CARVALHO SILVA	1	SC02	RIBEIRAO DO PINHAL	HERMINIA LUPION, C E-EF M N PROF	ESTUDO ORIENTADO	3	A partir de 13/03/2024
65640837772	ACIR CARVALHO DE CASTRO	3	SC02	ARAPONGAS	ANTONIO G NOVAES, C E-EF M PROFIS	MATEMATICA	3	A partir de 03/06/2024
65640837772	ACIR CARVALHO DE CASTRO	3	SC02	ARAPONGAS	ANTONIO G NOVAES, C E-EF M PROFIS	MATEMATICA	3	A partir de 11/03/2024
4960399970	ADA LUANA HOFFMANN	12	SC02	QUEDAS DO IGUACU	CASTRO ALVES, C E-EF M	LINGUA PORTUGUESA	3	A partir de 01/04/2024
4960399970	ADA LUANA HOFFMANN	12	SC02	QUEDAS DO IGUACU	CASTRO ALVES, C E-EF M	LINGUA PORTUGUESA	3	A partir de 01/04/2024
4960399970	ADA LUANA HOFFMANN	12	SC02	QUEDAS DO IGUACU	CASTRO ALVES, C E-EF M	LINGUA INGLESA	1	A partir de 01/04/2024
4960399970	ADA LUANA HOFFMANN	12	SC02	QUEDAS DO IGUACU	OLGA BENARIO PRESTES, C E C-EF M	LINGUA INGLESA	2	A partir de 01/04/2024
4960399970	ADA LUANA HOFFMANN	12	SC02	QUEDAS DO IGUACU	OLGA BENARIO PRESTES, C E C-EF M	LINGUA INGLESA	2	A partir de 01/04/2024
4960399970	ADA LUANA HOFFMANN	12	SC02	QUEDAS DO IGUACU	OLGA BENARIO PRESTES, C E C-EF M	LINGUA INGLESA	2	A partir de 01/04/2024
4960399970	ADA LUANA HOFFMANN	12	SC02	QUEDAS DO IGUACU	OLGA BENARIO PRESTES, C E C-EF M	LINGUA INGLESA	2	A partir de 01/04/2024
4960399970	ADA LUANA HOFFMANN	12	SC02	QUEDAS DO IGUACU	CHICO MENDES, C E C-EI EF M N PROFIS	LINGUA PORTUGUESA	3	A partir de 01/04/2024
4960399970	ADA LUANA HOFFMANN	12	SC02	QUEDAS DO IGUACU	CHICO MENDES, C E C-EI EF M N PROFIS	LINGUA PORTUGUESA	3	A partir de 01/04/2024
4960399970	ADA LUANA HOFFMANN	12	SC02	QUEDAS DO IGUACU	CHICO MENDES, C E C-EI EF M N PROFIS	LINGUA INGLESA	2	A partir de 01/04/2024
77237960997	ADAILZE LENITA MEYER	1	SC02	CAMPO MAGRO	JARDIM BOA VISTA, C E-EF M	MATEMATICA I	3	A partir de 04/03/2024
74103440910	ADALBERTO APARECIDO MARQUES	2	SC02	JACAREZINHO	MARQUES DOS REIS, C E-EI EF M	ENSINO RELIGIOSO	1	A partir de 11/03/2024
2737441943	ADALTO PLENS	92	SC02	LUIZIANA	ADAUCTO S ROCHA, C E-EF M PROFIS	MATEMATICA	2	A partir de 08/04/2024
2737441943	ADALTO PLENS	92	SC02	LUIZIANA	ADAUCTO S ROCHA, C E-EF M PROFIS	MATEMATICA	2	A partir de 08/04/2024
2737441943	ADALTO PLENS	92	SC02	LUIZIANA	ADAUCTO S ROCHA, C E-EF M PROFIS	MATEMATICA	2	A partir de 08/04/2024
2737441943	ADALTO PLENS	92	SC02	LUIZIANA	ADAUCTO S ROCHA, C E-EF M PROFIS	MATEMATICA	2	A partir de 08/04/2024

Diário Oficial Certificado Digitalmente
O Departamento de Imprensa Oficial do Estado do Paraná, da garantia de autenticidade deste documento, desde que visualizado através do site http://www.imprensaoficial.pr.gov.br

2737441943	ADALTO PLENS	92	SC02	LUIZIANA	ADAUCTO S ROCHA, C E-EF M PROFIS	MATEMATICA	2	A partir de 07/07/2024
83928448900	ADELINE DE FATIMA MUNHOZ RIBEIRO	56	SC02	SAO JOSE DOS PINHAIS	ELZA SCHERNER MORO, C E-EF M P	QUIMICA I	1	A partir de 18/03/2024
82988447934	ADELINO ZANONE	91	SC02	SANTA TEREZINHA DE ITAIPU	CARLOS ZEWE COIMBRA, C E-EF M	MATEMATICA II	2	A partir de 11/03/2024
82988447934	ADELINO ZANONE	91	SC02	SANTA TEREZINHA DE ITAIPU	CARLOS ZEWE COIMBRA, C E-EF M	MATEMATICA II	2	A partir de 15/03/2024
82988447934	ADELINO ZANONE	91	SC02	SANTA TEREZINHA DE ITAIPU	CARLOS ZEWE COIMBRA, C E-EF M	MATEMATICA II	2	A partir de 11/03/2024
82988447934	ADELINO ZANONE	91	SC02	SANTA TEREZINHA DE ITAIPU	CARLOS ZEWE COIMBRA, C E-EF M	PENSAMENTO COMPUTACIONAL	2	A partir de 01/04/2024
82988447934	ADELINO ZANONE	91	SC02	SANTA TEREZINHA DE ITAIPU	CARLOS ZEWE COIMBRA, C E-EF M	PENSAMENTO COMPUTACIONAL	2	A partir de 18/03/2024
82988447934	ADELINO ZANONE	91	SC02	SANTA TEREZINHA DE ITAIPU	CARLOS ZEWE COIMBRA, C E-EF M	PENSAMENTO COMPUTACIONAL	2	A partir de 18/03/2024
82988447934	ADELINO ZANONE	91	SC02	SANTA TEREZINHA DE ITAIPU	CARLOS ZEWE COIMBRA, C E-EF M	PENSAMENTO COMPUTACIONAL	2	A partir de 01/04/2024
82988447934	ADELINO ZANONE	91	SC02	SANTA TEREZINHA DE ITAIPU	CARLOS ZEWE COIMBRA, C E-EF M	PENSAMENTO COMPUTACIONAL	2	A partir de 18/03/2024
5316478975	ADELIO COELHO BARROS	89	SC02	PARANAGUA	ALBERTO GOMES VEIGA, C E-EM PROFIS	GEOGRAFIA	2	A partir de 02/02/2024
5316478975	ADELIO COELHO BARROS	89	SC02	PARANAGUA	ALBERTO GOMES VEIGA, C E-EM PROFIS	ECONOMIA INTERNACIONAL	3	A partir de 02/02/2024
5316478975	ADELIO COELHO BARROS	89	SC02	PARANAGUA	ALBERTO GOMES VEIGA, C E-EM PROFIS	ECONOMIA INTERNACIONAL	3	A partir de 29/02/2024
5316478975	ADELIO COELHO BARROS	89	SC02	PARANAGUA	ALBERTO GOMES VEIGA, C E-EM PROFIS	OPERACOES EM COMERCIO EXTERIOR	4	A partir de 02/02/2024
5316478975	ADELIO COELHO BARROS	89	SC02	PARANAGUA	ALBERTO GOMES VEIGA, C E-EM PROFIS	OPERACOES COM CARGAS	3	A partir de 29/02/2024
5316478975	ADELIO COELHO BARROS	89	SC02	PARANAGUA	ALBERTO GOMES VEIGA, C E-EM PROFIS	OPERACOES COM CARGAS	2	A partir de 02/02/2024
5316478975	ADELIO COELHO BARROS	89	SC02	PARANAGUA	ALBERTO GOMES VEIGA, C E-EM PROFIS	OPERACOES COM CARGAS	3	A partir de 02/02/2024
3742455923	ADELIR PAUPITZ	95	SC02	GUARATUBA	JOAQUIM DA S MAFRA, C E PREF-EF M PROF	MATEMATICA II	2	A partir de 04/03/2024
3742455923	ADELIR PAUPITZ	95	SC02	GUARATUBA	JOAQUIM DA S MAFRA, C E PREF-EF M PROF	MATEMATICA II	2	A partir de 04/03/2024
3742455923	ADELIR PAUPITZ	95	SC02	GUARATUBA	JOAQUIM DA S MAFRA, C E PREF-EF M PROF	MATEMATICA II	2	A partir de 04/03/2024
5208322994	ADEMAR SCHMITZ	90	SC02	SAO MIGUEL DO IGUACU	PEDRO V PARIGOT DE SOUZA, C E-EF M PROFI	GEOGRAFIA	2	A partir de 11/03/2024
77700198934	ADEMIR BASSO	1	SC02	MARIOPOLIS	ARTHUR C E SILVA, C E PRES-EF M PROFIS	EDUCACAO FINANCEIRA	1	A partir de 08/04/2024
77700198934	ADEMIR BASSO	1	SC02	MARIOPOLIS	ARTHUR C E SILVA, C E PRES-EF M PROFIS	EDUCACAO FINANCEIRA	1	A partir de 07/07/2024
75054310991	ADEMIR EDSON MAIA	1	SC02	CURITIBA	PEDRO MACEDO, C E-EF M PROFIS N	ADM FINANC E ORCAMENTARIA	1	A partir de 13/03/2024
75054310991	ADEMIR EDSON MAIA	1	SC02	CURITIBA	PEDRO MACEDO, C E-EF M PROFIS N	ADM FINANC E ORCAMENTARIA	1	A partir de 13/03/2024
2629457974	ADENAURO MARTINI	96	SC02	CASCAVEL	FRANCISCO L DA SILVA, C E PROF-EF M PROF	FISICA	2	A partir de 01/02/2024

2629457974	ADENAURO MARTINI	96	SC02	CASCAVEL	FRANCISCO L DA SILVA, C E PROF-EF M PROF	FISICA	2	A partir de 01/02/2024
797543929	ADENI JOSE DA SILVA	1	SC02	DOIS VIZINHOS	LEONARDO DA VINCI, C E C-M-EF M N PROFIS	EDUCACAO FISICA	2	A partir de 27/03/2024
797543929	ADENI JOSE DA SILVA	1	SC02	DOIS VIZINHOS	LEONARDO DA VINCI, C E C-M-EF M N PROFIS	EDUCACAO FISICA	2	A partir de 01/04/2024
797543929	ADENI JOSE DA SILVA	1	SC02	DOIS VIZINHOS	LEONARDO DA VINCI, C E C-M-EF M N PROFIS	EDUCACAO FISICA	2	A partir de 01/04/2024
797543929	ADENI JOSE DA SILVA	1	SC02	DOIS VIZINHOS	LEONARDO DA VINCI, C E C-M-EF M N PROFIS	EDUCACAO FISICA	2	A partir de 02/04/2024
797543929	ADENI JOSE DA SILVA	1	SC02	DOIS VIZINHOS	LEONARDO DA VINCI, C E C-M-EF M N PROFIS	EDUCACAO FISICA	2	A partir de 02/04/2024
79671233953	ADIMIR LUIZ ALVES DOS SANTOS	1	SC02	BOM JESUS DO SUL	BOM JESUS, C E-EF M	EDUCACAO FISICA	1	A partir de 11/04/2024
79671233953	ADIMIR LUIZ ALVES DOS SANTOS	1	SC02	BOM JESUS DO SUL	BOM JESUS, C E-EF M	EDUCACAO FISICA	1	A partir de 11/04/2024
79671233953	ADIMIR LUIZ ALVES DOS SANTOS	1	SC02	BOM JESUS DO SUL	BOM JESUS, C E-EF M	EDUCACAO FISICA	1	A partir de 24/04/2024
79671233953	ADIMIR LUIZ ALVES DOS SANTOS	1	SC02	BOM JESUS DO SUL	BOM JESUS, C E-EF M	EDUCACAO FISICA	1	A partir de 24/04/2024
79671233953	ADIMIR LUIZ ALVES DOS SANTOS	1	SC02	BOM JESUS DO SUL	BOM JESUS, C E-EF M	AULA ESPEC TREINAM ESPORTIVO	4	A partir de 11/04/2024
79671233953	ADIMIR LUIZ ALVES DOS SANTOS	1	SC02	BOM JESUS DO SUL	BOM JESUS, C E-EF M	AULA ESPEC TREINAM ESPORTIVO	4	A partir de 24/04/2024
3006907973	ADRIANA BARBOSA CURI	1	SC02	CURITIBA	CAROLA, E E DONA-EF	ARTE	2	A partir de 06/03/2024
1610637992	ADRIANA CRISTINA DE ALMEIDA	1	SC02	SERTANOPOLIS	MACHADO DE ASSIS, C E-EF M PROF NOR	GEOGRAFIA	2	A partir de 12/04/2024
1610637992	ADRIANA CRISTINA DE ALMEIDA	1	SC02	SERTANOPOLIS	MACHADO DE ASSIS, C E-EF M PROF NOR	GEOGRAFIA	2	A partir de 08/04/2024
1610637992	ADRIANA CRISTINA DE ALMEIDA	1	SC02	SERTANOPOLIS	MACHADO DE ASSIS, C E-EF M PROF NOR	GEOGRAFIA	2	A partir de 08/04/2024
1610637992	ADRIANA CRISTINA DE ALMEIDA	1	SC02	SERTANOPOLIS	MACHADO DE ASSIS, C E-EF M PROF NOR	GEOGRAFIA	4	A partir de 03/04/2024
1610637992	ADRIANA CRISTINA DE ALMEIDA	1	SC02	SERTANOPOLIS	MACHADO DE ASSIS, C E-EF M PROF NOR	GEOGRAFIA	4	A partir de 03/04/2024
1610637992	ADRIANA CRISTINA DE ALMEIDA	1	SC02	SERTANOPOLIS	MACHADO DE ASSIS, C E-EF M PROF NOR	GEOGRAFIA	4	A partir de 25/03/2024
71419543920	ADRIANA DARUIZ FERNANDES GATTO	1	SC02	TERRA BOA	LEO KOHLER, E E C-M PROF-EF	REDACAO E LEITURA	1	A partir de 01/04/2024
71419543920	ADRIANA DARUIZ FERNANDES GATTO	1	SC02	TERRA BOA	LEO KOHLER, E E C-M PROF-EF	REDACAO E LEITURA	1	A partir de 01/04/2024
685641988	ADRIANA DI PAULA PRATES MENDES	90	SC02	MARINGA	UNIDADE POLO, C E-EF M PROFIS	ARTE	2	A partir de 16/03/2024
76121500930	ADRIANA DO ROCIO ALVES	91	SC02	SARANDI	HELENA KOLODY, C E-EF M P	QUIMICA	2	A partir de 20/03/2024
76121500930	ADRIANA DO ROCIO ALVES	91	SC02	SARANDI	HELENA KOLODY, C E-EF M P	QUIMICA	2	A partir de 20/03/2024
76121500930	ADRIANA DO ROCIO ALVES	91	SC02	SARANDI	HELENA KOLODY, C E-EF M P	QUIMICA	2	A partir de 20/03/2024
76121500930	ADRIANA DO ROCIO ALVES	91	SC02	SARANDI	HELENA KOLODY, C E-EF M P	QUIMICA	2	A partir de 20/03/2024

Diário Oficial Certificado Digitalmente
O Departamento de Imprensa Oficial do Estado do Paraná, da garantia de autenticidade deste documento, desde que visualizado através do site http://www.imprensaoficial.pr.gov.br

76121500930	ADRIANA DO ROCIO ALVES	91	SC02	SARANDI	HELENA KOLODY, C E-EF M P	PROJETO DE VIDA	2	A partir de 20/03/2024
76121500930	ADRIANA DO ROCIO ALVES	91	SC02	SARANDI	HELENA KOLODY, C E-EF M P	HISTORIA I	1	A partir de 20/03/2024
1831177943	ADRIANA DOS SANTOS PAGGI	53	SC02	CAMPO MOURAO	RONDON, C E C-M MAL-EF M PROFIS	ARTE	1	A partir de 14/03/2024
1831177943	ADRIANA DOS SANTOS PAGGI	53	SC02	CAMPO MOURAO	RONDON, C E C-M MAL-EF M PROFIS	ARTE	1	A partir de 14/03/2024
1831177943	ADRIANA DOS SANTOS PAGGI	53	SC02	CAMPO MOURAO	RONDON, C E C-M MAL-EF M PROFIS	ARTE	2	A partir de 14/03/2024
1831177943	ADRIANA DOS SANTOS PAGGI	53	SC02	CAMPO MOURAO	RONDON, C E C-M MAL-EF M PROFIS	ARTE	2	A partir de 14/03/2024
1831177943	ADRIANA DOS SANTOS PAGGI	53	SC02	CAMPO MOURAO	RONDON, C E C-M MAL-EF M PROFIS	ARTE	2	A partir de 14/03/2024
1831177943	ADRIANA DOS SANTOS PAGGI	53	SC02	CAMPO MOURAO	RONDON, C E C-M MAL-EF M PROFIS	ARTE	2	A partir de 14/03/2024
1831177943	ADRIANA DOS SANTOS PAGGI	53	SC02	CAMPO MOURAO	RONDON, C E C-M MAL-EF M PROFIS	ARTE	1	A partir de 14/03/2024
1831177943	ADRIANA DOS SANTOS PAGGI	53	SC02	CAMPO MOURAO	VINICIUS DE MORAES, C E-EF M PROFIS	ARTE	2	A partir de 04/03/2024
1831177943	ADRIANA DOS SANTOS PAGGI	53	SC02	CAMPO MOURAO	VINICIUS DE MORAES, C E-EF M PROFIS	ARTE	2	A partir de 14/03/2024
4152111909	ADRIANA FATIMA DE CRISTO	99	SC02	CURITIBA	PARANA, C E DO-EF M PROFIS	ARTE E DESENHO	1	A partir de 01/02/2024
86526430910	ADRIANA FELIPE DA SILVA MARANGONI	1	SC02	FENIX	SANTO INACIO DE LOYOLA, C E-EF M	HISTORIA	2	A partir de 20/03/2024
86526430910	ADRIANA FELIPE DA SILVA MARANGONI	1	SC02	FENIX	SANTO INACIO DE LOYOLA, C E-EF M	ARTE	2	A partir de 20/03/2024
3119850926	ADRIANA HELFENBERGER COLETO ASSIS	97	SC02	CURITIBA	CENTRO EST EDUC PROFIS DE CURITIBA	FUNDAMENTOS DA BIOTECNOLOG	1	A partir de 20/03/2024
3119850926	ADRIANA HELFENBERGER COLETO ASSIS	97	SC02	CURITIBA	CENTRO EST EDUC PROFIS DE CURITIBA	MICROBIOLOGIA INDUSTRIAL	3	A partir de 20/03/2024
3119850926	ADRIANA HELFENBERGER COLETO ASSIS	97	SC02	CURITIBA	CENTRO EST EDUC PROFIS DE CURITIBA	ANALISE,CONTROLE E QUIM AMB	4	A partir de 19/03/2024
3328655921	ADRIANA LEITE	99	SC02	FOZ DO IGUACU	TANCREDO DE A NEVES, C E C-M-EF M N P	FISICA	2	A partir de 19/03/2024
3328655921	ADRIANA LEITE	99	SC02	FOZ DO IGUACU	TANCREDO DE A NEVES, C E C-M-EF M N P	FISICA	2	A partir de 19/03/2024
3942337940	ADRIANA LIGIA MISKALO	56	SC02	ROLANDIA	JOSE ALEX CHIARELLI, C E C-M PROF-EF M P	CIENCIAS	3	A partir de 19/03/2024
3942337940	ADRIANA LIGIA MISKALO	56	SC02	ROLANDIA	JOSE ALEX CHIARELLI, C E C-M PROF-EF M P	CIENCIAS	3	A partir de 19/03/2024
3942337940	ADRIANA LIGIA MISKALO	56	SC02	ROLANDIA	JOSE ALEX CHIARELLI, C E C-M PROF-EF M P	CIENCIAS	3	A partir de 19/03/2024
3942337940	ADRIANA LIGIA MISKALO	56	SC02	ROLANDIA	JOSE ALEX CHIARELLI, C E C-M PROF-EF M P	PROJETO DE VIDA	1	A partir de 19/03/2024
3942337940	ADRIANA LIGIA MISKALO	56	SC02	ROLANDIA	JOSE ALEX CHIARELLI, C E C-M PROF-EF M P	PROJETO DE VIDA	1	A partir de 19/03/2024
3942337940	ADRIANA LIGIA MISKALO	56	SC02	ROLANDIA	JOSE ALEX CHIARELLI, C E C-M PROF-EF M P	PROJETO DE VIDA	1	A partir de 19/03/2024
3942337940	ADRIANA LIGIA MISKALO	56	SC02	ROLANDIA	JOSE ALEX CHIARELLI, C E C-M PROF-EF M P	PROJETO DE VIDA	2	A partir de 19/03/2024

55585515934	ADRIANA MARTORELLI DE LIMA MOREIRA	1	SC02	CAMPO MOURAO	RONDON, C E C-M MAL-EF M PROFIS	MATEMATICA	5	A partir de 05/03/2024
55585515934	ADRIANA MARTORELLI DE LIMA MOREIRA	1	SC02	CAMPO MOURAO	RONDON, C E C-M MAL-EF M PROFIS	MATEMATICA	5	A partir de 03/06/2024
55585515934	ADRIANA MARTORELLI DE LIMA MOREIRA	1	SC02	CAMPO MOURAO	RONDON, C E C-M MAL-EF M PROFIS	MATEMATICA	5	A partir de 05/03/2024
3778464906	ADRIANA MENEGOTTO NIERRI	1	SC02	TUPASSI	HEITOR C DE A FURTADO, C E C -EFM	MATEMATICA	4	A partir de 04/03/2024
3778464906	ADRIANA MENEGOTTO NIERRI	1	SC02	TUPASSI	HEITOR C DE A FURTADO, C E C -EFM	EDUCACAO FINANCEIRA	1	A partir de 04/03/2024
3778464906	ADRIANA MENEGOTTO NIERRI	1	SC02	TUPASSI	HEITOR C DE A FURTADO, C E C -EFM	PENSAMENTO LOGICO	2	A partir de 04/03/2024
97345075915	ADRIANA PAULA DA SILVA FARIA	1	SC02	PONTA GROSSA	EDISON PIETROBELLI, E E C-M PROF-EF	LINGUA PORTUGUESA	1	A partir de 18/03/2024
74676725949	ADRIANA QUIMENTAO PASSOS	2	SC02	LONDRINA	CENTRO EST EDU PROF P MARIA R CASTALDI	MATEMATICA	4	A partir de 27/03/2024
74676725949	ADRIANA QUIMENTAO PASSOS	2	SC02	LONDRINA	CENTRO EST EDU PROF P MARIA R CASTALDI	MATEMATICA	4	A partir de 27/03/2024
74676725949	ADRIANA QUIMENTAO PASSOS	2	SC02	LONDRINA	CENTRO EST EDU PROF P MARIA R CASTALDI	MATEMATICA	4	A partir de 01/02/2024
74676725949	ADRIANA QUIMENTAO PASSOS	2	SC02	LONDRINA	CENTRO EST EDU PROF P MARIA R CASTALDI	MATEMATICA	4	A partir de 01/02/2024
74676725949	ADRIANA QUIMENTAO PASSOS	2	SC02	LONDRINA	CENTRO EST EDU PROF P MARIA R CASTALDI	MATEMATICA	4	A partir de 27/03/2024
74676725949	ADRIANA QUIMENTAO PASSOS	2	SC02	LONDRINA	CENTRO EST EDU PROF P MARIA R CASTALDI	MATEMATICA	4	A partir de 27/03/2024
3600935909	ADRIANA SCHAWABE REIS LEPREDA	2	SC02	CASCAVEL	APRENDENDO C/A TERRA E A VIDA, C E C-EFM	MATEMATICA	5	A partir de 01/04/2024
593126963	ADRIANE APARECIDA CARLOTO PALHARES	1	SC02	TOLEDO	JARDIM EUROPA, C E-EF M PROFIS	LINGUA PORTUGUESA	1	A partir de 01/02/2024
593126963	ADRIANE APARECIDA CARLOTO PALHARES	1	SC02	TOLEDO	JARDIM EUROPA, C E-EF M PROFIS	LINGUA PORTUGUESA	3	A partir de 01/02/2024
593126963	ADRIANE APARECIDA CARLOTO PALHARES	1	SC02	TOLEDO	JARDIM EUROPA, C E-EF M PROFIS	LINGUA PORTUGUESA	3	A partir de 01/02/2024
593126963	ADRIANE APARECIDA CARLOTO PALHARES	1	SC02	TOLEDO	JARDIM EUROPA, C E-EF M PROFIS	LINGUA INGLESA	2	A partir de 01/02/2024
593126963	ADRIANE APARECIDA CARLOTO PALHARES	1	SC02	TOLEDO	JARDIM EUROPA, C E-EF M PROFIS	LINGUA INGLESA	1	A partir de 01/02/2024
593126963	ADRIANE APARECIDA CARLOTO PALHARES	1	SC02	TOLEDO	JARDIM EUROPA, C E-EF M PROFIS	LINGUA INGLESA	2	A partir de 01/02/2024
593126963	ADRIANE APARECIDA CARLOTO PALHARES	1	SC02	TOLEDO	JARDIM EUROPA, C E-EF M PROFIS	LINGUA INGLESA	2	A partir de 01/02/2024
593126963	ADRIANE APARECIDA CARLOTO PALHARES	1	SC02	TOLEDO	JARDIM EUROPA, C E-EF M PROFIS	LINGUA INGLESA	2	A partir de 01/02/2024
593126963	ADRIANE APARECIDA CARLOTO PALHARES	1	SC02	TOLEDO	JARDIM EUROPA, C E-EF M PROFIS	LINGUA INGLESA	2	A partir de 01/02/2024
593126963	ADRIANE APARECIDA CARLOTO PALHARES	1	SC02	TOLEDO	JARDIM EUROPA, C E-EF M PROFIS	LINGUA INGLESA	2	A partir de 01/02/2024
593126963	ADRIANE APARECIDA CARLOTO PALHARES	1	SC02	TOLEDO	JARDIM EUROPA, C E-EF M PROFIS	LINGUA INGLESA	1	A partir de 01/02/2024
66240018953	ADRIANE BELLINCANTA	1	SC02	CASCAVEL	CENTRO EST EDUC PROFIS PEDRO B NETO	GESTAO DE RECURSOS NATURAIS	1	A partir de 03/05/2024

Diário Oficial Certificado Digitalmente
O Departamento de Imprensa Oficial do Estado do Paraná, da garantia de autenticidade deste documento, desde que visualizado através do site http://www.imprensaoficial.pr.gov.br

66240018953	ADRIANE BELLINCANTA	1	SC02	CASCAVEL	CENTRO EST EDUC PROFIS PEDRO B NETO	GESTAO DE RECURSOS NATURAIS	1	A partir de 01/02/2024
2752282907	ADRIANE COSTA ROSA	93	SC02	RIO BRANCO DO SUL	SHIRLENE DE SOUZA ROCHA, C E-EF M PROFIS	FILOSOFIA I	3	A partir de 26/02/2024
2752282907	ADRIANE COSTA ROSA	93	SC02	RIO BRANCO DO SUL	SHIRLENE DE SOUZA ROCHA, C E-EF M PROFIS	SOCIOLOGIA	2	A partir de 26/02/2024
2752282907	ADRIANE COSTA ROSA	93	SC02	RIO BRANCO DO SUL	SHIRLENE DE SOUZA ROCHA, C E-EF M PROFIS	ENSINO RELIGIOSO	1	A partir de 26/02/2024
2752282907	ADRIANE COSTA ROSA	93	SC02	RIO BRANCO DO SUL	SHIRLENE DE SOUZA ROCHA, C E-EF M PROFIS	ENSINO RELIGIOSO	1	A partir de 26/02/2024
2752282907	ADRIANE COSTA ROSA	93	SC02	RIO BRANCO DO SUL	SHIRLENE DE SOUZA ROCHA, C E-EF M PROFIS	ENSINO RELIGIOSO	1	A partir de 26/02/2024
2752282907	ADRIANE COSTA ROSA	93	SC02	RIO BRANCO DO SUL	SHIRLENE DE SOUZA ROCHA, C E-EF M PROFIS	ENSINO RELIGIOSO	1	A partir de 26/02/2024
2752282907	ADRIANE COSTA ROSA	93	SC02	RIO BRANCO DO SUL	SHIRLENE DE SOUZA ROCHA, C E-EF M PROFIS	HISTORIA	3	A partir de 26/02/2024
2752282907	ADRIANE COSTA ROSA	93	SC02	RIO BRANCO DO SUL	SHIRLENE DE SOUZA ROCHA, C E-EF M PROFIS	HISTORIA	2	A partir de 26/02/2024
2752282907	ADRIANE COSTA ROSA	93	SC02	RIO BRANCO DO SUL	SHIRLENE DE SOUZA ROCHA, C E-EF M PROFIS	HISTORIA	2	A partir de 27/02/2024
2752282907	ADRIANE COSTA ROSA	93	SC02	RIO BRANCO DO SUL	SHIRLENE DE SOUZA ROCHA, C E-EF M PROFIS	HISTORIA	2	A partir de 26/02/2024
2752282907	ADRIANE COSTA ROSA	93	SC02	RIO BRANCO DO SUL	SHIRLENE DE SOUZA ROCHA, C E-EF M PROFIS	HISTORIA	2	A partir de 27/02/2024
2752282907	ADRIANE COSTA ROSA	93	SC02	RIO BRANCO DO SUL	SHIRLENE DE SOUZA ROCHA, C E-EF M PROFIS	PROJETO DE VIDA	1	A partir de 26/02/2024
1725804980	ADRIANE DE FATIMA PERON	1	SC02	MATELANDIA	RUI BARBOSA, C E C-EF M	PRATICAS EXPERIMENTAIS	1	A partir de 25/03/2024
1725804980	ADRIANE DE FATIMA PERON	1	SC02	MATELANDIA	RUI BARBOSA, C E C-EF M	PRATICAS EXPERIMENTAIS	1	A partir de 25/03/2024
1725804980	ADRIANE DE FATIMA PERON	1	SC02	MATELANDIA	RUI BARBOSA, C E C-EF M	PRATICAS EXPERIMENTAIS	1	A partir de 25/03/2024
1725804980	ADRIANE DE FATIMA PERON	1	SC02	MATELANDIA	RUI BARBOSA, C E C-EF M	PRATICAS EXPERIMENTAIS	1	A partir de 25/03/2024
1725804980	ADRIANE DE FATIMA PERON	1	SC02	MATELANDIA	RUI BARBOSA, C E C-EF M	PRATICAS EXPERIMENTAIS	1	A partir de 25/03/2024
1725804980	ADRIANE DE FATIMA PERON	1	SC02	MATELANDIA	RUI BARBOSA, C E C-EF M	PRATICAS EXPERIMENTAIS	1	A partir de 25/03/2024
1725804980	ADRIANE DE FATIMA PERON	1	SC02	MATELANDIA	RUI BARBOSA, C E C-EF M	PRATICAS EXPERIMENTAIS	1	A partir de 25/03/2024
1725804980	ADRIANE DE FATIMA PERON	1	SC02	MATELANDIA	RUI BARBOSA, C E C-EF M	PRATICAS EXPERIMENTAIS	1	A partir de 25/03/2024
1725804980	ADRIANE DE FATIMA PERON	1	SC02	MATELANDIA	RUI BARBOSA, C E C-EF M	PRATICAS EXPERIMENTAIS	1	A partir de 25/03/2024
1725804980	ADRIANE DE FATIMA PERON	1	SC02	MATELANDIA	RUI BARBOSA, C E C-EF M	PRATICAS EXPERIMENTAIS	1	A partir de 25/03/2024
1725804980	ADRIANE DE FATIMA PERON	1	SC02	MATELANDIA	RUI BARBOSA, C E C-EF M	PRATICAS EXPERIMENTAIS	1	A partir de 25/03/2024
1725804980	ADRIANE DE FATIMA PERON	1	SC02	MATELANDIA	RUI BARBOSA, C E C-EF M	PRATICAS EXPERIMENTAIS	1	A partir de 25/03/2024

1725804980	ADRIANE DE FATIMA PERON	1	SC02	MATELANDIA	RUI BARBOSA, C E C-EF M	PRATICAS EXPERIMENTAIS	1	A partir de 25/03/2024
1725804980	ADRIANE DE FATIMA PERON	1	SC02	MATELANDIA	RUI BARBOSA, C E C-EF M	PRATICAS EXPERIMENTAIS	1	A partir de 25/03/2024
1725804980	ADRIANE DE FATIMA PERON	1	SC02	MATELANDIA	RUI BARBOSA, C E C-EF M	PRATICAS EXPERIMENTAIS	1	A partir de 25/03/2024
1725804980	ADRIANE DE FATIMA PERON	1	SC02	MATELANDIA	RUI BARBOSA, C E C-EF M	PRATICAS EXPERIMENTAIS	1	A partir de 25/03/2024
1725804980	ADRIANE DE FATIMA PERON	1	SC02	MATELANDIA	RUI BARBOSA, C E C-EF M	PRATICAS EXPERIMENTAIS	1	A partir de 25/03/2024
1725804980	ADRIANE DE FATIMA PERON	1	SC02	MATELANDIA	RUI BARBOSA, C E C-EF M	PRATICAS EXPERIMENTAIS	1	A partir de 25/03/2024
1725804980	ADRIANE DE FATIMA PERON	1	SC02	MATELANDIA	RUI BARBOSA, C E C-EF M	PRATICAS EXPERIMENTAIS	1	A partir de 25/03/2024
1725804980	ADRIANE DE FATIMA PERON	1	SC02	MATELANDIA	RUI BARBOSA, C E C-EF M	PRATICAS EXPERIMENTAIS	1	A partir de 25/03/2024
1725804980	ADRIANE DE FATIMA PERON	1	SC02	MATELANDIA	RUI BARBOSA, C E C-EF M	PRATICAS EXPERIMENTAIS	1	A partir de 25/03/2024
1725804980	ADRIANE DE FATIMA PERON	1	SC02	MATELANDIA	RUI BARBOSA, C E C-EF M	PRATICAS EXPERIMENTAIS	1	A partir de 25/03/2024
1725804980	ADRIANE DE FATIMA PERON	1	SC02	MATELANDIA	RUI BARBOSA, C E C-EF M	PRATICAS EXPERIMENTAIS	1	A partir de 25/03/2024
1725804980	ADRIANE DE FATIMA PERON	1	SC02	MATELANDIA	RUI BARBOSA, C E C-EF M	PRATICAS EXPERIMENTAIS	1	A partir de 25/03/2024
1725804980	ADRIANE DE FATIMA PERON	1	SC02	MATELANDIA	RUI BARBOSA, C E C-EF M	PRATICAS EXPERIMENTAIS	1	A partir de 25/03/2024
1725804980	ADRIANE DE FATIMA PERON	1	SC02	MATELANDIA	RUI BARBOSA, C E C-EF M	PRATICAS EXPERIMENTAIS	1	A partir de 25/03/2024
2124063960	ADRIANE GARCIA GRISANTE	1	SC02	ROLANDIA	JOSE HERIONS, C E PE-EF M PROFIS	MATEMATICA	4	A partir de 01/04/2024
2124063960	ADRIANE GARCIA GRISANTE	1	SC02	ROLANDIA	JOSE HERIONS, C E PE-EF M PROFIS	MATEMATICA	3	A partir de 08/04/2024
2007484919	ADRIANE GOMES DA SILVA ANDREATTA	90	SC02	QUATRO BARRAS	ANDRE ANDREATTA, C E-EF M PROFIS	LINGUA PORTUGUESA II	9	A partir de 04/03/2024
2007484919	ADRIANE GOMES DA SILVA ANDREATTA	90	SC02	QUATRO BARRAS	ANDRE ANDREATTA, C E-EF M PROFIS	LINGUA INGLESA	2	A partir de 08/07/2024
2007484919	ADRIANE GOMES DA SILVA ANDREATTA	90	SC02	QUATRO BARRAS	ANDRE ANDREATTA, C E-EF M PROFIS	LINGUA INGLESA	2	A partir de 08/07/2024
2007484919	ADRIANE GOMES DA SILVA ANDREATTA	90	SC02	QUATRO BARRAS	ANDRE ANDREATTA, C E-EF M PROFIS	LINGUA INGLESA	2	A partir de 26/02/2024
2007484919	ADRIANE GOMES DA SILVA ANDREATTA	90	SC02	QUATRO BARRAS	ANDRE ANDREATTA, C E-EF M PROFIS	LINGUA INGLESA	2	A partir de 04/03/2024
2007484919	ADRIANE GOMES DA SILVA ANDREATTA	90	SC02	QUATRO BARRAS	ANDRE ANDREATTA, C E-EF M PROFIS	LINGUA INGLESA	2	A partir de 04/03/2024
2007484919	ADRIANE GOMES DA SILVA ANDREATTA	90	SC02	QUATRO BARRAS	ANDRE ANDREATTA, C E-EF M PROFIS	LINGUA INGLESA	2	A partir de 04/03/2024
2007484919	ADRIANE GOMES DA SILVA ANDREATTA	90	SC02	QUATRO BARRAS	ANDRE ANDREATTA, C E-EF M PROFIS	LINGUA INGLESA	2	A partir de 08/07/2024
2007484919	ADRIANE GOMES DA SILVA ANDREATTA	90	SC02	QUATRO BARRAS	ANDRE ANDREATTA, C E-EF M PROFIS	LINGUA INGLESA	2	A partir de 08/07/2024
2007484919	ADRIANE GOMES DA SILVA ANDREATTA	90	SC02	QUATRO BARRAS	ANDRE ANDREATTA, C E-EF M PROFIS	LEITURA REDACAO INTERP TEXTO	1	A partir de 26/02/2024

Diário Oficial Certificado Digitalmente
O Departamento de Imprensa Oficial do Estado do Paraná, da garantia de autenticidade deste documento, desde que visualizado através do site http://www.imprensaoficial.pr.gov.br

90030281920	ADRIANE PRESTES DA SILVA FANHA	2	SC02	JAGUARIAIVA	RODRIGUES ALVES, C E-EF M N PROFIS	LINGUA INGLESA	1	A partir de 09/03/2024
90030281920	ADRIANE PRESTES DA SILVA FANHA	2	SC02	JAGUARIAIVA	RODRIGUES ALVES, C E-EF M N PROFIS	LINGUA INGLESA	1	A partir de 15/03/2024
2024986978	ADRIANI ROCHA	2	SC02	CHOPINZINHO	JOSE ARMIM MATTE, C E-EF M N PROFIS	FILOSOFIA	2	A partir de 11/03/2024
4628307997	ADRIANO ALBERTO DA SILVA	4	SC02	NOVO ITACOLOMI	TOME DE SOUZA, C E-EF M	EDUCACAO FISICA	2	A partir de 01/04/2024
4628307997	ADRIANO ALBERTO DA SILVA	4	SC02	NOVO ITACOLOMI	TOME DE SOUZA, C E-EF M	EDUCACAO FISICA	2	A partir de 01/04/2024
4628307997	ADRIANO ALBERTO DA SILVA	4	SC02	NOVO ITACOLOMI	TOME DE SOUZA, C E-EF M	EDUCACAO FISICA	2	A partir de 01/04/2024
4628307997	ADRIANO ALBERTO DA SILVA	4	SC02	NOVO ITACOLOMI	TOME DE SOUZA, C E-EF M	EDUCACAO FISICA	2	A partir de 01/04/2024
4628307997	ADRIANO ALBERTO DA SILVA	4	SC02	NOVO ITACOLOMI	TOME DE SOUZA, C E-EF M	QUIMICA I	3	A partir de 01/04/2024
4628307997	ADRIANO ALBERTO DA SILVA	4	SC02	NOVO ITACOLOMI	TOME DE SOUZA, C E-EF M	QUIMICA	2	A partir de 01/04/2024
4628307997	ADRIANO ALBERTO DA SILVA	4	SC02	NOVO ITACOLOMI	TOME DE SOUZA, C E-EF M	QUIMICA	2	A partir de 01/04/2024
4628307997	ADRIANO ALBERTO DA SILVA	4	SC02	NOVO ITACOLOMI	TOME DE SOUZA, C E-EF M	EDUCACAO FINANCEIRA	2	A partir de 01/04/2024
6295561993	ADRIANO MARCELO THIEL	5	SC02	NOVA SANTA ROSA	GASPAR DUTRA, C E MAL-EF M PROFIS	SOCIOLOGIA	1	A partir de 01/02/2024
6295561993	ADRIANO MARCELO THIEL	5	SC02	NOVA SANTA ROSA	GASPAR DUTRA, C E MAL-EF M PROFIS	FILOSOFIA	1	A partir de 01/02/2024
3466924901	ADRIANO PEREIRA DE ALMEIDA	5	SC02	ASSAI	RIO BRANCO, C E BR DO-EF M	EDUCACAO FINANCEIRA	1	A partir de 05/04/2024
3466924901	ADRIANO PEREIRA DE ALMEIDA	5	SC02	ASSAI	RIO BRANCO, C E BR DO-EF M	EDUCACAO FINANCEIRA	1	A partir de 05/04/2024
3466924901	ADRIANO PEREIRA DE ALMEIDA	5	SC02	ASSAI	RIO BRANCO, C E BR DO-EF M	EDUCACAO FINANCEIRA	1	A partir de 05/04/2024
3466924901	ADRIANO PEREIRA DE ALMEIDA	5	SC02	ASSAI	RIO BRANCO, C E BR DO-EF M	EDUCACAO FINANCEIRA	1	A partir de 05/04/2024
3466924901	ADRIANO PEREIRA DE ALMEIDA	5	SC02	ASSAI	RIO BRANCO, C E BR DO-EF M	COMPONENTE CURRICULAR ELETIVO	2	A partir de 22/03/2024
3466924901	ADRIANO PEREIRA DE ALMEIDA	5	SC02	ASSAI	RIO BRANCO, C E BR DO-EF M	COMPONENTE CURRICULAR ELETIVO	2	A partir de 22/03/2024
3466924901	ADRIANO PEREIRA DE ALMEIDA	5	SC02	ASSAI	RIO BRANCO, C E BR DO-EF M	COMPONENTE CURRICULAR ELETIVO	2	A partir de 22/03/2024
3466924901	ADRIANO PEREIRA DE ALMEIDA	5	SC02	ASSAI	RIO BRANCO, C E BR DO-EF M	COMPONENTE CURRICULAR ELETIVO	2	A partir de 22/03/2024
3466924901	ADRIANO PEREIRA DE ALMEIDA	5	SC02	ASSAI	RIO BRANCO, C E BR DO-EF M	HISTORIA	3	A partir de 22/03/2024
3466924901	ADRIANO PEREIRA DE ALMEIDA	5	SC02	ASSAI	RIO BRANCO, C E BR DO-EF M	HISTORIA	3	A partir de 22/03/2024
3466924901	ADRIANO PEREIRA DE ALMEIDA	5	SC02	ASSAI	RIO BRANCO, C E BR DO-EF M	HISTORIA	3	A partir de 22/03/2024
3466924901	ADRIANO PEREIRA DE ALMEIDA	5	SC02	ASSAI	RIO BRANCO, C E BR DO-EF M	HISTORIA	3	A partir de 22/03/2024
3466924901	ADRIANO PEREIRA DE ALMEIDA	5	SC02	ASSAI	RIO BRANCO, C E BR DO-EF M	HISTORIA	3	A partir de 22/03/2024

3466924901	ADRIANO PEREIRA DE ALMEIDA	5	SC02	ASSAI	RIO BRANCO, C E BR DO-EF M	HISTORIA	3	A partir de 22/03/2024
3349796923	ADRIANO ROBERCIO DE SOUZA	2	SC02	QUEDAS DO IGUACU	CHICO MENDES, C E C-EI EF M N PROFIS	CIENCIAS	2	A partir de 01/02/2024
1640418938	AGNALDO DE OLIVEIRA SILVA	1	SC02	JACAREZINHO	CEEBJA PROFA GENI SAMPAIO LEMOS -EF M	HISTORIA I	2	A partir de 08/03/2024
75180928915	AGUIMAR CASTRO RAMOS	2	SC02	ASSIS CHATEAUBRIAND	CHATEAUBRIANDENSE, C E-EM N PROFIS	MATEMATICA	3	A partir de 26/03/2024
75180928915	AGUIMAR CASTRO RAMOS	2	SC02	ASSIS CHATEAUBRIAND	CHATEAUBRIANDENSE, C E-EM N PROFIS	MATEMATICA	3	A partir de 26/03/2024
75180928915	AGUIMAR CASTRO RAMOS	2	SC02	ASSIS CHATEAUBRIAND	CHATEAUBRIANDENSE, C E-EM N PROFIS	MATEMATICA	3	A partir de 26/03/2024
75180928915	AGUIMAR CASTRO RAMOS	2	SC02	ASSIS CHATEAUBRIAND	CEEBJA DE ASSIS CHATEAUBRIAND-EF M	CIENCIAS II	3	A partir de 26/03/2024
5734680877	AGUSTINHO GONCALVES	1	SC02	MANFRINOPOLIS	SAO CRISTOVAO, C E-EF M	HISTORIA	3	A partir de 05/04/2024
5734680877	AGUSTINHO GONCALVES	1	SC02	MANFRINOPOLIS	SAO CRISTOVAO, C E-EF M	HISTORIA	1	A partir de 04/04/2024
5734680877	AGUSTINHO GONCALVES	1	SC02	MANFRINOPOLIS	SAO CRISTOVAO, C E-EF M	HISTORIA	3	A partir de 05/04/2024
5734680877	AGUSTINHO GONCALVES	1	SC02	MANFRINOPOLIS	SAO CRISTOVAO, C E-EF M	HISTORIA	3	A partir de 05/04/2024
5734680877	AGUSTINHO GONCALVES	1	SC02	MANFRINOPOLIS	SAO CRISTOVAO, C E-EF M	HISTORIA	3	A partir de 05/04/2024
5734680877	AGUSTINHO GONCALVES	1	SC02	MANFRINOPOLIS	SAO CRISTOVAO, C E-EF M	HISTORIA	3	A partir de 04/04/2024
5734680877	AGUSTINHO GONCALVES	1	SC02	MANFRINOPOLIS	SAO CRISTOVAO, C E-EF M	HISTORIA	3	A partir de 04/04/2024
5734680877	AGUSTINHO GONCALVES	1	SC02	MANFRINOPOLIS	SAO CRISTOVAO, C E-EF M	HISTORIA I	3	A partir de 04/04/2024
2707769827	AIDA CRISTINA DE MORAIS LOPES CLEMENTE	2	SC02	CURITIBA	CLAUDIO MORELLI, C E PE-EF M	REDACAO E LEITURA	2	A partir de 09/04/2024
2707769827	AIDA CRISTINA DE MORAIS LOPES CLEMENTE	2	SC02	CURITIBA	CLAUDIO MORELLI, C E PE-EF M	REDACAO E LEITURA	2	A partir de 08/04/2024
2707769827	AIDA CRISTINA DE MORAIS LOPES CLEMENTE	2	SC02	CURITIBA	CLAUDIO MORELLI, C E PE-EF M	REDACAO E LEITURA	2	A partir de 08/04/2024
2707769827	AIDA CRISTINA DE MORAIS LOPES CLEMENTE	2	SC02	CURITIBA	CLAUDIO MORELLI, C E PE-EF M	REDACAO E LEITURA	2	A partir de 09/04/2024
2707769827	AIDA CRISTINA DE MORAIS LOPES CLEMENTE	2	SC02	CURITIBA	CLAUDIO MORELLI, C E PE-EF M	REDACAO E LEITURA	1	A partir de 08/04/2024
2707769827	AIDA CRISTINA DE MORAIS LOPES CLEMENTE	2	SC02	CURITIBA	CLAUDIO MORELLI, C E PE-EF M	REDACAO E LEITURA	2	A partir de 08/04/2024
2707769827	AIDA CRISTINA DE MORAIS LOPES CLEMENTE	2	SC02	CURITIBA	CLAUDIO MORELLI, C E PE-EF M	REDACAO E LEITURA	2	A partir de 08/04/2024
2707769827	AIDA CRISTINA DE MORAIS LOPES CLEMENTE	2	SC02	CURITIBA	CLAUDIO MORELLI, C E PE-EF M	LINGUA PORTUGUESA	3	A partir de 08/04/2024
2707769827	AIDA CRISTINA DE MORAIS LOPES CLEMENTE	2	SC02	CURITIBA	CLAUDIO MORELLI, C E PE-EF M	LINGUA PORTUGUESA	3	A partir de 08/04/2024
2707769827	AIDA CRISTINA DE MORAIS LOPES CLEMENTE	2	SC02	CURITIBA	CLAUDIO MORELLI, C E PE-EF M	LINGUA PORTUGUESA	3	A partir de 09/04/2024
2707769827	AIDA CRISTINA DE MORAIS LOPES CLEMENTE	2	SC02	CURITIBA	CLAUDIO MORELLI, C E PE-EF M	LINGUA PORTUGUESA	3	A partir de 09/04/2024

Diário Oficial Certificado Digitalmente
O Departamento de Imprensa Oficial do Estado do Paraná, da garantia de autenticidade deste documento, desde que visualizado através do site http://www.imprensaoficial.pr.gov.br

2892229901	AILA ROBERTA KOVALIU DE CESARO	99	SC02	PRUDENTOPOLIS	CRISTOFORO MYSKIV, C E PE-EF M	GEOGRAFIA I	1	A partir de 08/04/2024
2892229901	AILA ROBERTA KOVALIU DE CESARO	99	SC02	PRUDENTOPOLIS	CRISTOFORO MYSKIV, C E PE-EF M	GEOGRAFIA I	1	A partir de 02/04/2024
7444829926	ALANA SCABENI	1	SC02	CHOPINZINHO	NOVA VISAO, C E C-M-EF M PROFIS	ROBOTICA EDUCACIONAL	2	A partir de 19/04/2024
7444829926	ALANA SCABENI	1	SC02	CHOPINZINHO	NOVA VISAO, C E C-M-EF M PROFIS	ROBOTICA EDUCACIONAL	2	A partir de 19/03/2024
3858344974	ALBERTO KATSUHIRO NAMPO	6	SC02	LONDRINA	CENTRO EST EDU PROF P MARIA R CASTALDI	FISICO-QUIMICA	2	A partir de 01/04/2024
3858344974	ALBERTO KATSUHIRO NAMPO	6	SC02	LONDRINA	CENTRO EST EDU PROF P MARIA R CASTALDI	FISICO-QUIMICA	2	A partir de 01/04/2024
3858344974	ALBERTO KATSUHIRO NAMPO	6	SC02	LONDRINA	CENTRO EST EDU PROF P MARIA R CASTALDI	QUIMICA INORGANICA	3	A partir de 01/04/2024
3858344974	ALBERTO KATSUHIRO NAMPO	6	SC02	LONDRINA	CENTRO EST EDU PROF P MARIA R CASTALDI	QUIMICA ANALITICA	4	A partir de 01/04/2024
51229498915	ALBERTO MASSAM	1	SC02	SANTA MARIANA	CENTRO EST EDUC PROFIS AG FERNANDO COSTA	MANEJO E CONSERVACAO DOS SOLOS	1	A partir de 01/03/2024
51229498915	ALBERTO MASSAM	1	SC02	SANTA MARIANA	CENTRO EST EDUC PROFIS AG FERNANDO COSTA	MECANIZ AGRICOLA E TOPOGRAFIA	1	A partir de 01/02/2024
51229498915	ALBERTO MASSAM	1	SC02	SANTA MARIANA	CENTRO EST EDUC PROFIS AG FERNANDO COSTA	MECANIZ AGRICOLA E TOPOGRAFIA	1	A partir de 01/03/2024
3281802974	ALBERTO PIASECKI JUNIOR	98	SC02	PINHAO	MARIO EVALDO MORSKI, C E PROF-EF M N P	ROBOTICA EDUCACIONAL	1	A partir de 14/03/2024
61986470997	ALCIMARI TERESINDA DA SILVA DOLCI	1	SC02	CLEVELANDIA	TEREZINHA R DA ROCHA, C E PROFA-EF M	BIOLOGIA	2	A partir de 22/03/2024
61986470997	ALCIMARI TERESINDA DA SILVA DOLCI	1	SC02	CLEVELANDIA	TEREZINHA R DA ROCHA, C E PROFA-EF M	BIOLOGIA	2	A partir de 22/03/2024
61986470997	ALCIMARI TERESINDA DA SILVA DOLCI	1	SC02	CLEVELANDIA	TEREZINHA R DA ROCHA, C E PROFA-EF M	PRATICAS EXPERIMENTAIS	1	A partir de 22/03/2024
61986470997	ALCIMARI TERESINDA DA SILVA DOLCI	1	SC02	CLEVELANDIA	TEREZINHA R DA ROCHA, C E PROFA-EF M	PRATICAS EXPERIMENTAIS	1	A partir de 22/03/2024
61986470997	ALCIMARI TERESINDA DA SILVA DOLCI	1	SC02	CLEVELANDIA	TEREZINHA R DA ROCHA, C E PROFA-EF M	PRATICAS EXPERIMENTAIS	1	A partir de 22/03/2024
61986470997	ALCIMARI TERESINDA DA SILVA DOLCI	1	SC02	CLEVELANDIA	TEREZINHA R DA ROCHA, C E PROFA-EF M	PRATICAS EXPERIMENTAIS	1	A partir de 22/03/2024
61986470997	ALCIMARI TERESINDA DA SILVA DOLCI	1	SC02	CLEVELANDIA	TEREZINHA R DA ROCHA, C E PROFA-EF M	PRATICAS EXPERIMENTAIS	1	A partir de 04/04/2024
61986470997	ALCIMARI TERESINDA DA SILVA DOLCI	1	SC02	CLEVELANDIA	TEREZINHA R DA ROCHA, C E PROFA-EF M	PENSAMENTO LOGICO	2	A partir de 22/03/2024
61986470997	ALCIMARI TERESINDA DA SILVA DOLCI	1	SC02	CLEVELANDIA	TEREZINHA R DA ROCHA, C E PROFA-EF M	PENSAMENTO LOGICO	2	A partir de 03/04/2024
61986470997	ALCIMARI TERESINDA DA SILVA DOLCI	1	SC02	CLEVELANDIA	TEREZINHA R DA ROCHA, C E PROFA-EF M	PENSAMENTO LOGICO	2	A partir de 03/04/2024
99767651934	ALCIONE DALL IGNA FREITAS AGOSTINETTO	2	SC02	CASCAVEL	HUMBERTO A C BRANCO, C E C-M MAL-EF M P	DOCENCIA SALA REC MULTF DV	15	A partir de 25/03/2024
99767651934	ALCIONE DALL IGNA FREITAS AGOSTINETTO	2	SC02	CASCAVEL	HUMBERTO A C BRANCO, C E C-M MAL-EF M P	DOCENCIA SALA REC MULTF DV	15	A partir de 20/03/2024
99767651934	ALCIONE DALL IGNA FREITAS AGOSTINETTO	2	SC02	CASCAVEL	HUMBERTO A C BRANCO, C E C-M MAL-EF M P	DOCENCIA SALA REC MULTF DV	15	A partir de 25/03/2024
56788550930	ALCIONY REGINA HERDERICO	1	SC02	CURITIBA	NATALIA REGINATO, C E-EF M PROFIS	ATIV COMP MAIS APREND 1	2	A partir de 01/03/2024

6369011908	ALDIMERES FERRAZ DA SILVA	1	SC02	JACAREZINHO	JOSE PAVAN, C E C-M-EF M	REDACAO E LEITURA	1	A partir de 17/05/2024
6369011908	ALDIMERES FERRAZ DA SILVA	1	SC02	JACAREZINHO	JOSE PAVAN, C E C-M-EF M	REDACAO E LEITURA	1	A partir de 17/05/2024
6369011908	ALDIMERES FERRAZ DA SILVA	1	SC02	JACAREZINHO	JOSE PAVAN, C E C-M-EF M	REDACAO E LEITURA	1	A partir de 17/05/2024
6369011908	ALDIMERES FERRAZ DA SILVA	1	SC02	JACAREZINHO	JOSE PAVAN, C E C-M-EF M	REDACAO E LEITURA	2	A partir de 17/04/2024
6369011908	ALDIMERES FERRAZ DA SILVA	1	SC02	JACAREZINHO	JOSE PAVAN, C E C-M-EF M	REDACAO E LEITURA	2	A partir de 17/04/2024
6369011908	ALDIMERES FERRAZ DA SILVA	1	SC02	JACAREZINHO	JOSE PAVAN, C E C-M-EF M	REDACAO E LEITURA	1	A partir de 17/05/2024
76328520930	ALDO ROMAN ALVES CHUK	92	SC02	UNIAO DA VITORIA	SAO CRISTOVAO, C E-EF M PROFIS	HISTORIA	2	A partir de 08/03/2024
76328520930	ALDO ROMAN ALVES CHUK	92	SC02	UNIAO DA VITORIA	SAO CRISTOVAO, C E-EF M PROFIS	HISTORIA	2	A partir de 08/03/2024
76328520930	ALDO ROMAN ALVES CHUK	92	SC02	UNIAO DA VITORIA	SAO CRISTOVAO, C E-EF M PROFIS	HISTORIA	2	A partir de 08/03/2024
76328520930	ALDO ROMAN ALVES CHUK	92	SC02	UNIAO DA VITORIA	SAO CRISTOVAO, C E-EF M PROFIS	HISTORIA	2	A partir de 08/03/2024
20634825860	ALDRIN GUZZO TESSEROLI	1	SC02	PARANAVAI	BENTO M DA R NETO, C E PROF-EF M PROFIS	EDUCACAO FISICA I	2	A partir de 04/04/2024
2995995909	ALESSANDRA BETU DE LUCA	1	SC02	MANGUEIRINHA	HERCILIA F NASCIMENTO, C E PROFA-EF M P	PROJETO DE VIDA	1	A partir de 01/02/2024
2995995909	ALESSANDRA BETU DE LUCA	1	SC02	MANGUEIRINHA	HERCILIA F NASCIMENTO, C E PROFA-EF M P	PROJETO DE VIDA	1	A partir de 01/02/2024
2995995909	ALESSANDRA BETU DE LUCA	1	SC02	MANGUEIRINHA	HERCILIA F NASCIMENTO, C E PROFA-EF M P	PROJETO DE VIDA I	2	A partir de 01/02/2024
493032959	ALESSANDRA CRISTINA PIFFER	1	SC02	COLORADO	CECILIA MEIRELES, C E C-M-EF M PROFIS	LINGUA INGLESA	1	A partir de 17/02/2024
493032959	ALESSANDRA CRISTINA PIFFER	1	SC02	COLORADO	CECILIA MEIRELES, C E C-M-EF M PROFIS	LINGUA INGLESA	1	A partir de 17/02/2024
915460955	ALESSANDRA DIAS DE CAMARGO COSTA	1	SC02	PINHALAO	LEONARDO F NOGUEIRA, C E-E M N	MATEMATICA	2	A partir de 01/04/2024
88583651949	ALESSANDRA GRIGUC	1	SC02	PARANAGUA	INST E ED DR CAETANO M ROCHA-EF M N P	LINGUA INGLESA	1	A partir de 01/04/2024
69659834934	ALESSANDRA GUIMARAES BARBOSA DE SOUZA	1	SC02	SANTO ANTONIO DA PLATINA	RIO BRANCO, C E-EF M N PROFIS	MET ENS MATEMATICA	2	A partir de 18/03/2024
69659834934	ALESSANDRA GUIMARAES BARBOSA DE SOUZA	1	SC02	SANTO ANTONIO DA PLATINA	RIO BRANCO, C E-EF M N PROFIS	MET ENS CIENCIAS	2	A partir de 18/03/2024
69659834934	ALESSANDRA GUIMARAES BARBOSA DE SOUZA	1	SC02	SANTO ANTONIO DA PLATINA	RIO BRANCO, C E-EF M N PROFIS	PRATICA DE FORMACAO (EST SUP)	1	A partir de 18/03/2024
4655546956	ALESSANDRA MATVEICHUK SAUSS	52	SC02	MATINHOS	SERTAOZINHO, C E C-M-EF M N PROFIS	ARTE	2	A partir de 04/06/2024
4655546956	ALESSANDRA MATVEICHUK SAUSS	52	SC02	MATINHOS	SERTAOZINHO, C E C-M-EF M N PROFIS	ARTE	2	A partir de 04/06/2024
4655546956	ALESSANDRA MATVEICHUK SAUSS	52	SC02	MATINHOS	SERTAOZINHO, C E C-M-EF M N PROFIS	ARTE	2	A partir de 26/03/2024
4655546956	ALESSANDRA MATVEICHUK SAUSS	52	SC02	MATINHOS	SERTAOZINHO, C E C-M-EF M N PROFIS	ARTE	2	A partir de 26/03/2024
1664440909	ALESSANDRA PESCAROLE DE CARVALHO	1	SC02	ALMIRANTE TAMANDARE	EDIMAR WRIGHT, C E PROF-EF M N PROFIS	LINGUA PORTUGUESA	3	A partir de 11/03/2024

Diário OFICIAL Paraná
Poder Executivo Estadual
Diário Oficial Certificado Digitalmente
O Departamento de Imprensa Oficial do Estado do Paraná, da garantia de autenticidade deste documento, desde que visualizado através do site http://www.imprensaoficial.pr.gov.br

1664440909	ALESSANDRA PESCAROLE DE CARVALHO	1	SC02	ALMIRANTE TAMANDARE	EDIMAR WRIGHT, C E PROF-EF M N PROFIS	LINGUA ESPANHOLA I	3	A partir de 11/03/2024
93126891934	ALESSANDRA SIVIERO MARTINS ZITO	4	SC02	FOZ DO IGUACU	JORGE SCHIMMELPFENG, C E-EF M P	ARTE I	1	A partir de 11/04/2024
93126891934	ALESSANDRA SIVIERO MARTINS ZITO	4	SC02	FOZ DO IGUACU	JORGE SCHIMMELPFENG, C E-EF M P	ARTE I	1	A partir de 26/02/2024
3061929932	ALESSANDRA VANESSA DE SOUZA	52	SC02	CURITIBA	PEDRO MACEDO, C E-EF M PROFIS N	MATEMATICA II	2	A partir de 06/03/2024
3061929932	ALESSANDRA VANESSA DE SOUZA	52	SC02	CURITIBA	PEDRO MACEDO, C E-EF M PROFIS N	MATEMATICA II	2	A partir de 12/03/2024
3061929932	ALESSANDRA VANESSA DE SOUZA	52	SC02	CURITIBA	PEDRO MACEDO, C E-EF M PROFIS N	GESTAO DE PESSOAS	2	A partir de 12/03/2024
3061929932	ALESSANDRA VANESSA DE SOUZA	52	SC02	CURITIBA	PEDRO MACEDO, C E-EF M PROFIS N	GESTAO DE PESSOAS	2	A partir de 12/03/2024
3061929932	ALESSANDRA VANESSA DE SOUZA	52	SC02	CURITIBA	PEDRO MACEDO, C E-EF M PROFIS N	GESTAO DE PESSOAS	2	A partir de 12/03/2024
5771068993	ALEX ALVIM MORETTI	3	SC02	SAO JOSE DOS PINHAIS	ELZA SCHERNER MORO, C E-EF M P	CIENCIAS	3	A partir de 15/03/2024
4062484943	ALEX DE CASSIO MACEDO	99	SC02	GUARATUBA	JOAQUIM DA S MAFRA, C E PREF-EF M PROF	EDUCACAO FINANCEIRA	1	A partir de 11/03/2024
4062484943	ALEX DE CASSIO MACEDO	99	SC02	GUARATUBA	JOAQUIM DA S MAFRA, C E PREF-EF M PROF	EDUCACAO FINANCEIRA	1	A partir de 08/04/2024
4062484943	ALEX DE CASSIO MACEDO	99	SC02	GUARATUBA	JOAQUIM DA S MAFRA, C E PREF-EF M PROF	EDUCACAO FINANCEIRA	1	A partir de 08/04/2024
4062484943	ALEX DE CASSIO MACEDO	99	SC02	GUARATUBA	JOAQUIM DA S MAFRA, C E PREF-EF M PROF	EDUCACAO FINANCEIRA	1	A partir de 02/06/2024
4062484943	ALEX DE CASSIO MACEDO	99	SC02	GUARATUBA	JOAQUIM DA S MAFRA, C E PREF-EF M PROF	ROBOTICA EDUCACIONAL	2	A partir de 04/03/2024
4062484943	ALEX DE CASSIO MACEDO	99	SC02	GUARATUBA	JOAQUIM DA S MAFRA, C E PREF-EF M PROF	ROBOTICA EDUCACIONAL	2	A partir de 04/03/2024
4062484943	ALEX DE CASSIO MACEDO	99	SC02	GUARATUBA	JOAQUIM DA S MAFRA, C E PREF-EF M PROF	ROBOTICA EDUCACIONAL	1	A partir de 08/04/2024
4062484943	ALEX DE CASSIO MACEDO	99	SC02	GUARATUBA	JOAQUIM DA S MAFRA, C E PREF-EF M PROF	ROBOTICA EDUCACIONAL	2	A partir de 08/04/2024
4062484943	ALEX DE CASSIO MACEDO	99	SC02	GUARATUBA	JOAQUIM DA S MAFRA, C E PREF-EF M PROF	ROBOTICA EDUCACIONAL	2	A partir de 08/04/2024
4062484943	ALEX DE CASSIO MACEDO	99	SC02	GUARATUBA	JOAQUIM DA S MAFRA, C E PREF-EF M PROF	ROBOTICA EDUCACIONAL	2	A partir de 08/04/2024
4062484943	ALEX DE CASSIO MACEDO	99	SC02	GUARATUBA	JOAQUIM DA S MAFRA, C E PREF-EF M PROF	ROBOTICA EDUCACIONAL	1	A partir de 03/06/2024
4062484943	ALEX DE CASSIO MACEDO	99	SC02	GUARATUBA	JOAQUIM DA S MAFRA, C E PREF-EF M PROF	ROBOTICA EDUCACIONAL	2	A partir de 02/06/2024
4062484943	ALEX DE CASSIO MACEDO	99	SC02	GUARATUBA	JOAQUIM DA S MAFRA, C E PREF-EF M PROF	ROBOTICA EDUCACIONAL	2	A partir de 02/06/2024
4062484943	ALEX DE CASSIO MACEDO	99	SC02	GUARATUBA	JOAQUIM DA S MAFRA, C E PREF-EF M PROF	ROBOTICA EDUCACIONAL	2	A partir de 08/04/2024
80503632953	ALEXANDRA MARA FIORI	2	SC02	PINHAIS	MATHIAS JACOMEL, C E-EF M PROFIS	EDUCACAO FISICA	1	A partir de 01/04/2024
36824229865	ALEXANDRE AMBIEL BARROS GIL DUARTE	2	SC02	CURITIBA	PAULA GOMES, C E-EF M PROFIS	ESTUDO ORIENTADO	3	A partir de 08/04/2024
36824229865	ALEXANDRE AMBIEL BARROS GIL DUARTE	2	SC02	CURITIBA	PAULA GOMES, C E-EF M PROFIS	ESTUDO ORIENTADO	3	A partir de 03/06/2024

36824229865	ALEXANDRE AMBIEL BARROS GIL DUARTE	2	SC02	CURITIBA	PAULA GOMES, C E-EF M PROFIS	PROTAGONISMO	1	A partir de 08/04/2024
36824229865	ALEXANDRE AMBIEL BARROS GIL DUARTE	2	SC02	CURITIBA	PAULA GOMES, C E-EF M PROFIS	PROTAGONISMO	1	A partir de 03/06/2024
36824229865	ALEXANDRE AMBIEL BARROS GIL DUARTE	2	SC02	CURITIBA	PAULA GOMES, C E-EF M PROFIS	HISTORIA	3	A partir de 03/06/2024
36824229865	ALEXANDRE AMBIEL BARROS GIL DUARTE	2	SC02	CURITIBA	PAULA GOMES, C E-EF M PROFIS	HISTORIA	2	A partir de 03/06/2024
36824229865	ALEXANDRE AMBIEL BARROS GIL DUARTE	2	SC02	CURITIBA	PAULA GOMES, C E-EF M PROFIS	HISTORIA	2	A partir de 08/04/2024
36824229865	ALEXANDRE AMBIEL BARROS GIL DUARTE	2	SC02	CURITIBA	PAULA GOMES, C E-EF M PROFIS	HISTORIA	3	A partir de 08/04/2024
3140028989	ALEXANDRE DOS SANTOS PEREIRA	90	SC02	PIRAQUARA	VILA MACEDO, C E C-M-EF M PROFIS	ARTE II	2	A partir de 01/04/2024
3140028989	ALEXANDRE DOS SANTOS PEREIRA	90	SC02	PIRAQUARA	VILA MACEDO, C E C-M-EF M PROFIS	ARTE II	2	A partir de 26/02/2024
3140028989	ALEXANDRE DOS SANTOS PEREIRA	90	SC02	PIRAQUARA	VILA MACEDO, C E C-M-EF M PROFIS	ARTE	2	A partir de 01/04/2024
3140028989	ALEXANDRE DOS SANTOS PEREIRA	90	SC02	PIRAQUARA	VILA MACEDO, C E C-M-EF M PROFIS	ARTE	2	A partir de 01/04/2024
3140028989	ALEXANDRE DOS SANTOS PEREIRA	90	SC02	PIRAQUARA	VILA MACEDO, C E C-M-EF M PROFIS	ARTE	2	A partir de 01/04/2024
3140028989	ALEXANDRE DOS SANTOS PEREIRA	90	SC02	PIRAQUARA	VILA MACEDO, C E C-M-EF M PROFIS	ARTE	2	A partir de 01/04/2024
3140028989	ALEXANDRE DOS SANTOS PEREIRA	90	SC02	PIRAQUARA	VILA MACEDO, C E C-M-EF M PROFIS	ARTE	2	A partir de 01/04/2024
3140028989	ALEXANDRE DOS SANTOS PEREIRA	90	SC02	PIRAQUARA	VILA MACEDO, C E C-M-EF M PROFIS	ARTE	2	A partir de 01/04/2024
3140028989	ALEXANDRE DOS SANTOS PEREIRA	90	SC02	PIRAQUARA	VILA MACEDO, C E C-M-EF M PROFIS	ARTE	2	A partir de 01/04/2024
3140028989	ALEXANDRE DOS SANTOS PEREIRA	90	SC02	PIRAQUARA	VILA MACEDO, C E C-M-EF M PROFIS	ARTE	2	A partir de 01/04/2024
3140028989	ALEXANDRE DOS SANTOS PEREIRA	90	SC02	PIRAQUARA	VILA MACEDO, C E C-M-EF M PROFIS	ARTE	2	A partir de 01/04/2024
3140028989	ALEXANDRE DOS SANTOS PEREIRA	90	SC02	PIRAQUARA	VILA MACEDO, C E C-M-EF M PROFIS	ARTE	2	A partir de 01/04/2024
3140028989	ALEXANDRE DOS SANTOS PEREIRA	90	SC02	PIRAQUARA	VILA MACEDO, C E C-M-EF M PROFIS	ARTE	2	A partir de 26/02/2024
3140028989	ALEXANDRE DOS SANTOS PEREIRA	90	SC02	PIRAQUARA	VILA MACEDO, C E C-M-EF M PROFIS	ARTE	2	A partir de 26/02/2024
3140028989	ALEXANDRE DOS SANTOS PEREIRA	90	SC02	PIRAQUARA	VILA MACEDO, C E C-M-EF M PROFIS	ARTE	2	A partir de 26/02/2024
3140028989	ALEXANDRE DOS SANTOS PEREIRA	90	SC02	PIRAQUARA	VILA MACEDO, C E C-M-EF M PROFIS	ARTE	2	A partir de 26/02/2024
3140028989	ALEXANDRE DOS SANTOS PEREIRA	90	SC02	PIRAQUARA	VILA MACEDO, C E C-M-EF M PROFIS	ARTE	2	A partir de 26/02/2024
3140028989	ALEXANDRE DOS SANTOS PEREIRA	90	SC02	PIRAQUARA	VILA MACEDO, C E C-M-EF M PROFIS	ARTE	2	A partir de 26/02/2024
3140028989	ALEXANDRE DOS SANTOS PEREIRA	90	SC02	PIRAQUARA	VILA MACEDO, C E C-M-EF M PROFIS	ARTE	2	A partir de 26/02/2024

Diário Oficial Certificado Digitalmente
O Departamento de Imprensa Oficial do Estado do Paraná, da garantia de autenticidade deste documento, desde que visualizado através do site http://www.imprensaoficial.pr.gov.br

3140028989	ALEXANDRE DOS SANTOS PEREIRA	90	SC02	PIRAQUARA	VILA MACEDO, C E C-M-EF M PROFIS	ARTE	2	A partir de 01/04/2024
3140028989	ALEXANDRE DOS SANTOS PEREIRA	90	SC02	PIRAQUARA	VILA MACEDO, C E C-M-EF M PROFIS	ARTE	2	A partir de 01/04/2024
3140028989	ALEXANDRE DOS SANTOS PEREIRA	90	SC02	PIRAQUARA	VILA MACEDO, C E C-M-EF M PROFIS	ARTE	2	A partir de 01/04/2024
3140028989	ALEXANDRE DOS SANTOS PEREIRA	90	SC02	PIRAQUARA	VILA MACEDO, C E C-M-EF M PROFIS	ARTE	2	A partir de 01/04/2024
4800891914	ALEXANDRE HENRIQUE SILVA	90	SC02	CURITIBA	CLAUDIO MORELLI, C E PE-EF M	FISICA	2	A partir de 26/03/2024
4800891914	ALEXANDRE HENRIQUE SILVA	90	SC02	CURITIBA	CLAUDIO MORELLI, C E PE-EF M	MC PER EXP E INIC CIENTI	4	A partir de 26/03/2024
4800891914	ALEXANDRE HENRIQUE SILVA	90	SC02	CURITIBA	CLAUDIO MORELLI, C E PE-EF M	PENSAMENTO COMPUTACIONAL	2	A partir de 26/03/2024
4800891914	ALEXANDRE HENRIQUE SILVA	90	SC02	CURITIBA	CLAUDIO MORELLI, C E PE-EF M	PENSAMENTO COMPUTACIONAL	2	A partir de 26/03/2024
4800891914	ALEXANDRE HENRIQUE SILVA	90	SC02	CURITIBA	CLAUDIO MORELLI, C E PE-EF M	PENSAMENTO COMPUTACIONAL	1	A partir de 26/03/2024
4800891914	ALEXANDRE HENRIQUE SILVA	90	SC02	CURITIBA	CLAUDIO MORELLI, C E PE-EF M	PENSAMENTO COMPUTACIONAL	2	A partir de 26/03/2024
4800891914	ALEXANDRE HENRIQUE SILVA	90	SC02	CURITIBA	CLAUDIO MORELLI, C E PE-EF M	PENSAMENTO COMPUTACIONAL	2	A partir de 26/03/2024
4800891914	ALEXANDRE HENRIQUE SILVA	90	SC02	CURITIBA	CLAUDIO MORELLI, C E PE-EF M	PENSAMENTO COMPUTACIONAL	2	A partir de 26/03/2024
2950460909	ALEXSANDRA PADILHA GUERRA	1	SC02	CURITIBA	LOUREIRO FERNANDES, C E PROF-EF M PROFIS	ARTE	2	A partir de 12/03/2024
2950460909	ALEXSANDRA PADILHA GUERRA	1	SC02	CURITIBA	LOUREIRO FERNANDES, C E PROF-EF M PROFIS	ARTE	2	A partir de 12/03/2024
2950460909	ALEXSANDRA PADILHA GUERRA	1	SC02	CURITIBA	LOUREIRO FERNANDES, C E PROF-EF M PROFIS	ARTE	2	A partir de 12/03/2024
2950460909	ALEXSANDRA PADILHA GUERRA	1	SC02	CURITIBA	LOUREIRO FERNANDES, C E PROF-EF M PROFIS	ARTE	2	A partir de 12/03/2024
2950460909	ALEXSANDRA PADILHA GUERRA	1	SC02	CURITIBA	LOUREIRO FERNANDES, C E PROF-EF M PROFIS	ARTE	2	A partir de 12/03/2024
2950460909	ALEXSANDRA PADILHA GUERRA	1	SC02	CURITIBA	LOUREIRO FERNANDES, C E PROF-EF M PROFIS	ARTE	2	A partir de 12/03/2024
2950460909	ALEXSANDRA PADILHA GUERRA	1	SC02	CURITIBA	LOUREIRO FERNANDES, C E PROF-EF M PROFIS	COMPONENTE CURRIC ELETIVO I	2	A partir de 12/03/2024
2950460909	ALEXSANDRA PADILHA GUERRA	1	SC02	CURITIBA	LOUREIRO FERNANDES, C E PROF-EF M PROFIS	ARTE I	1	A partir de 12/03/2024
2008002993	ALEXSANDRO ALVES DA MAIA	1	SC02	CURITIBA	MILTON CARNEIRO, C E C-M-EF M P	PENSAMENTO COMPUTACIONAL	1	A partir de 11/04/2024
3393136925	ALEXSSANDRO DOS SANTOS	91	SC02	COLOMBO	CEEBJA ULYSSES GUIMARAES-EF M	GEOGRAFIA I	6	A partir de 19/03/2024
3393136925	ALEXSSANDRO DOS SANTOS	91	SC02	COLOMBO	CEEBJA ULYSSES GUIMARAES-EF M	GEOGRAFIA I	6	A partir de 19/03/2024
3393136925	ALEXSSANDRO DOS SANTOS	91	SC02	COLOMBO	CEEBJA ULYSSES GUIMARAES-EF M	GEOGRAFIA I	6	A partir de 19/03/2024
3393136925	ALEXSSANDRO DOS SANTOS	91	SC02	COLOMBO	VINICIUS DE MORAES, C E C-M-EF M	GEOGRAFIA	3	A partir de 19/03/2024
3393136925	ALEXSSANDRO DOS SANTOS	91	SC02	COLOMBO	VINICIUS DE MORAES, C E C-M-EF M	PENSAMENTO COMPUTACIONAL	2	A partir de 19/03/2024

3393136925	ALEXSSANDRO DOS SANTOS	91	SC02	COLOMBO	VINICIUS DE MORAES, C E C-M-EF M	PENSAMENTO COMPUTACIONAL	2	A partir de 18/03/2024
3393136925	ALEXSSANDRO DOS SANTOS	91	SC02	COLOMBO	VINICIUS DE MORAES, C E C-M-EF M	PENSAMENTO COMPUTACIONAL	2	A partir de 19/03/2024
3393136925	ALEXSSANDRO DOS SANTOS	91	SC02	COLOMBO	VINICIUS DE MORAES, C E C-M-EF M	PENSAMENTO COMPUTACIONAL	2	A partir de 18/03/2024
3393136925	ALEXSSANDRO DOS SANTOS	91	SC02	COLOMBO	VINICIUS DE MORAES, C E C-M-EF M	PENSAMENTO COMPUTACIONAL	2	A partir de 18/03/2024
3393136925	ALEXSSANDRO DOS SANTOS	91	SC02	COLOMBO	VINICIUS DE MORAES, C E C-M-EF M	PENSAMENTO COMPUTACIONAL	2	A partir de 18/03/2024
69698554904	ALICE FATIMA SILVA CARGNIN	1	SC02	CURITIBA	EUZEBIO DA MOTA, C E-EF M PROF	MATEMATICA	5	A partir de 01/04/2024
69698554904	ALICE FATIMA SILVA CARGNIN	1	SC02	CURITIBA	EUZEBIO DA MOTA, C E-EF M PROF	MATEMATICA	5	A partir de 01/04/2024
69698554904	ALICE FATIMA SILVA CARGNIN	1	SC02	CURITIBA	EUZEBIO DA MOTA, C E-EF M PROF	MATEMATICA	5	A partir de 01/04/2024
69698554904	ALICE FATIMA SILVA CARGNIN	1	SC02	CURITIBA	EUZEBIO DA MOTA, C E-EF M PROF	EDUCACAO FINANCEIRA	2	A partir de 01/04/2024
69698554904	ALICE FATIMA SILVA CARGNIN	1	SC02	CURITIBA	EUZEBIO DA MOTA, C E-EF M PROF	EDUCACAO FINANCEIRA	1	A partir de 01/04/2024
69698554904	ALICE FATIMA SILVA CARGNIN	1	SC02	CURITIBA	EUZEBIO DA MOTA, C E-EF M PROF	EDUCACAO FINANCEIRA	2	A partir de 01/04/2024
9213669909	ALINE BENATO SOARES	3	SC02	PATO BRANCO	POL MILITAR, C DA-EF M	PROJ REFORCO RECUPERACA	3	A partir de 29/04/2024
9213669909	ALINE BENATO SOARES	3	SC02	PATO BRANCO	POL MILITAR, C DA-EF M	PROJ REFORCO RECUPERACA	3	A partir de 26/02/2024
9213669909	ALINE BENATO SOARES	3	SC02	PATO BRANCO	POL MILITAR, C DA-EF M	PROJ REFORCO RECUPERACA	3	A partir de 26/02/2024
9213669909	ALINE BENATO SOARES	3	SC02	PATO BRANCO	POL MILITAR, C DA-EF M	PROJ REFORCO RECUPERACA	3	A partir de 26/02/2024
9213669909	ALINE BENATO SOARES	3	SC02	PATO BRANCO	POL MILITAR, C DA-EF M	PROJ REFORCO RECUPERACA	3	A partir de 26/02/2024
9213669909	ALINE BENATO SOARES	3	SC02	PATO BRANCO	POL MILITAR, C DA-EF M	PROJ REFORCO RECUPERACA	3	A partir de 26/02/2024
9213669909	ALINE BENATO SOARES	3	SC02	PATO BRANCO	POL MILITAR, C DA-EF M	PROJ REFORCO RECUPERACA	3	A partir de 26/02/2024
9213669909	ALINE BENATO SOARES	3	SC02	PATO BRANCO	POL MILITAR, C DA-EF M	PROJ REFORCO RECUPERACA	3	A partir de 26/02/2024
9213669909	ALINE BENATO SOARES	3	SC02	PATO BRANCO	POL MILITAR, C DA-EF M	INTERPRETACAO/PRODUC DE TEXTO	1	A partir de 05/03/2024
9213669909	ALINE BENATO SOARES	3	SC02	PATO BRANCO	POL MILITAR, C DA-EF M	INTERPRETACAO/PRODUC DE TEXTO	3	A partir de 05/03/2024
4727205971	ALINE DOS SANTOS TEIXEIRA	1	SC02	PALMEIRA	ALBERTO GONCALVES, C E D-EF M PROFIS N	FUND PSICOL DA EDUCACAO	1	A partir de 22/03/2024
4727205971	ALINE DOS SANTOS TEIXEIRA	1	SC02	PALMEIRA	ALBERTO GONCALVES, C E D-EF M PROFIS N	FUND HIST E METOD DA EDUC INF	1	A partir de 18/03/2024
4727205971	ALINE DOS SANTOS TEIXEIRA	1	SC02	PALMEIRA	ALBERTO GONCALVES, C E D-EF M PROFIS N	FUND HIST E METOD DA EDUC INF	1	A partir de 22/03/2024
5316519914	ALINE FRANCIELLE RODRIGUES	91	SC02	BARRA DO JACARE	MARIA F SOUZA, C E-EF M	GEOGRAFIA	3	A partir de 14/03/2024
5316519914	ALINE FRANCIELLE RODRIGUES	91	SC02	BARRA DO JACARE	MARIA F SOUZA, C E-EF M	GEOGRAFIA	3	A partir de 14/03/2024

Diário Oficial Certificado Digitalmente
O Departamento de Imprensa Oficial do Estado do Paraná, da garantia de autenticidade deste documento, desde que visualizado através do site http://www.imprensaoficial.pr.gov.br

5316519914	ALINE FRANCIELLE RODRIGUES	91	SC02	BARRA DO JACARE	MARIA F SOUZA, C E-EF M	SOCIOLOGIA I	2	A partir de 14/03/2024
5316519914	ALINE FRANCIELLE RODRIGUES	91	SC02	BARRA DO JACARE	MARIA F SOUZA, C E-EF M	SOCIOLOGIA I	2	A partir de 14/03/2024
5316519914	ALINE FRANCIELLE RODRIGUES	91	SC02	BARRA DO JACARE	MARIA F SOUZA, C E-EF M	HISTORIA I	3	A partir de 14/03/2024
5316519914	ALINE FRANCIELLE RODRIGUES	91	SC02	BARRA DO JACARE	MARIA F SOUZA, C E-EF M	HISTORIA I	3	A partir de 14/03/2024
5316519914	ALINE FRANCIELLE RODRIGUES	91	SC02	JACAREZINHO	CEEBJA PROFA GENI SAMPAIO LEMOS -EF M	HISTORIA II	6	A partir de 14/03/2024
5316519914	ALINE FRANCIELLE RODRIGUES	91	SC02	JACAREZINHO	CEEBJA PROFA GENI SAMPAIO LEMOS -EF M	HISTORIA II	6	A partir de 14/03/2024
946998957	ALINE MARTINS GALACINI FRASCATI	53	SC02	MARINGA	TANCREDO DE A NEVES, C E-EF M PROFIS	PROJETO DE VIDA	1	A partir de 08/04/2024
946998957	ALINE MARTINS GALACINI FRASCATI	53	SC02	MARINGA	TANCREDO DE A NEVES, C E-EF M PROFIS	PROJETO DE VIDA	1	A partir de 07/07/2024
57744327934	ALOIR KOERICH	1	SC02	NOVA PRATA DO IGUACU	JOSE DE ALENCAR, C E-EM PROFIS	QUIMICA	2	A partir de 01/02/2024
57744327934	ALOIR KOERICH	1	SC02	NOVA PRATA DO IGUACU	JOSE DE ALENCAR, C E-EM PROFIS	QUIMICA	2	A partir de 01/02/2024
57744327934	ALOIR KOERICH	1	SC02	NOVA PRATA DO IGUACU	JOSE DE ALENCAR, C E-EM PROFIS	QUIMICA I	3	A partir de 01/02/2024
46925490097	ALVINO PLETSCH	54	SC02	FOZ DO IGUACU	CARLOS DRUM DE ANDRADE, C E C-M-EF M P	GEOGRAFIA	2	A partir de 20/03/2024
46925490097	ALVINO PLETSCH	54	SC02	FOZ DO IGUACU	CARLOS DRUM DE ANDRADE, C E C-M-EF M P	GEOGRAFIA	2	A partir de 20/03/2024
46925490097	ALVINO PLETSCH	54	SC02	FOZ DO IGUACU	CARLOS DRUM DE ANDRADE, C E C-M-EF M P	CIDADANIA E CIVISMO	1	A partir de 20/03/2024
46925490097	ALVINO PLETSCH	54	SC02	FOZ DO IGUACU	CARLOS DRUM DE ANDRADE, C E C-M-EF M P	CIDADANIA E CIVISMO	1	A partir de 20/03/2024
46925490097	ALVINO PLETSCH	54	SC02	FOZ DO IGUACU	CARLOS DRUM DE ANDRADE, C E C-M-EF M P	CIDADANIA E CIVISMO	1	A partir de 20/03/2024
46925490097	ALVINO PLETSCH	54	SC02	FOZ DO IGUACU	CARLOS DRUM DE ANDRADE, C E C-M-EF M P	CIDADANIA E CIVISMO	1	A partir de 20/03/2024
46925490097	ALVINO PLETSCH	54	SC02	FOZ DO IGUACU	CARLOS DRUM DE ANDRADE, C E C-M-EF M P	CIDADANIA E CIVISMO	1	A partir de 20/03/2024
93191901949	ALZIRA TORRES DA SILVA GUIMARAES	1	SC02	ARAPOTI	CALOGERAS, C E DO C DE-EF M	DOCENCIA ATEND EDUC ESP-INTEG	15	A partir de 21/03/2024
93191901949	ALZIRA TORRES DA SILVA GUIMARAES	1	SC02	ARAPOTI	CALOGERAS, C E DO C DE-EF M	DOCENCIA ATEND EDUC ESP-INTEG	15	A partir de 21/03/2024
93191901949	ALZIRA TORRES DA SILVA GUIMARAES	1	SC02	ARAPOTI	CALOGERAS, C E DO C DE-EF M	DOCENCIA ATEND EDUC ESP-INTEG	15	A partir de 01/02/2024
1715094980	AMANDA APARECIDA RODRIGUEIRO	2	SC02	MARINGA	ELVIRA B DOS SANTOS, E E-EF	LINGUA PORTUGUESA	3	A partir de 13/05/2024
1715094980	AMANDA APARECIDA RODRIGUEIRO	2	SC02	MARINGA	ELVIRA B DOS SANTOS, E E-EF	LINGUA PORTUGUESA	3	A partir de 01/02/2024
1003157980	AMANDA NARDI CORREIA	1	SC02	TERRA RICA	JAMES P CLARK, C E-EM N	ESTUDO ORIENTADO	4	A partir de 05/03/2024
1003157980	AMANDA NARDI CORREIA	1	SC02	TERRA RICA	JAMES P CLARK, C E-EM N	ESTUDO ORIENTADO	4	A partir de 05/03/2024
1003157980	AMANDA NARDI CORREIA	1	SC02	TERRA RICA	JAMES P CLARK, C E-EM N	ESTUDO ORIENTADO	4	A partir de 01/03/2024

1003157980	AMANDA NARDI CORREIA	1	SC02	TERRA RICA	JAMES P CLARK, C E-EM N	BIOLOGIA	2	A partir de 01/03/2024
1003157980	AMANDA NARDI CORREIA	1	SC02	TERRA RICA	JAMES P CLARK, C E-EM N	BIOLOGIA	2	A partir de 01/03/2024
1003157980	AMANDA NARDI CORREIA	1	SC02	TERRA RICA	JAMES P CLARK, C E-EM N	BIOLOGIA	2	A partir de 01/03/2024
1003157980	AMANDA NARDI CORREIA	1	SC02	TERRA RICA	JAMES P CLARK, C E-EM N	BIOLOGIA	2	A partir de 01/03/2024
1003157980	AMANDA NARDI CORREIA	1	SC02	TERRA RICA	JAMES P CLARK, C E-EM N	BIOLOGIA	2	A partir de 01/03/2024
1003157980	AMANDA NARDI CORREIA	1	SC02	TERRA RICA	JAMES P CLARK, C E-EM N	BIOLOGIA	2	A partir de 01/03/2024
1003157980	AMANDA NARDI CORREIA	1	SC02	TERRA RICA	JAMES P CLARK, C E-EM N	BIOLOGIA	2	A partir de 01/03/2024
1003157980	AMANDA NARDI CORREIA	1	SC02	TERRA RICA	JAMES P CLARK, C E-EM N	BIOLOGIA	2	A partir de 01/03/2024
1003157980	AMANDA NARDI CORREIA	1	SC02	TERRA RICA	JAMES P CLARK, C E-EM N	BIOLOGIA	2	A partir de 01/03/2024
1003157980	AMANDA NARDI CORREIA	1	SC02	TERRA RICA	JAMES P CLARK, C E-EM N	BIOLOGIA	2	A partir de 01/03/2024
1003157980	AMANDA NARDI CORREIA	1	SC02	TERRA RICA	JAMES P CLARK, C E-EM N	BIOLOGIA	2	A partir de 01/03/2024
1003157980	AMANDA NARDI CORREIA	1	SC02	TERRA RICA	JAMES P CLARK, C E-EM N	BIOLOGIA	2	A partir de 01/03/2024
1003157980	AMANDA NARDI CORREIA	1	SC02	TERRA RICA	JAMES P CLARK, C E-EM N	BIOLOGIA	2	A partir de 01/03/2024
1003157980	AMANDA NARDI CORREIA	1	SC02	TERRA RICA	JAMES P CLARK, C E-EM N	BIOLOGIA	2	A partir de 01/03/2024
1003157980	AMANDA NARDI CORREIA	1	SC02	TERRA RICA	JAMES P CLARK, C E-EM N	BIOLOGIA	2	A partir de 01/03/2024
1003157980	AMANDA NARDI CORREIA	1	SC02	TERRA RICA	JAMES P CLARK, C E-EM N	BIOLOGIA	2	A partir de 01/03/2024
1003157980	AMANDA NARDI CORREIA	1	SC02	TERRA RICA	JAMES P CLARK, C E-EM N	BIOLOGIA	2	A partir de 01/03/2024
1003157980	AMANDA NARDI CORREIA	1	SC02	TERRA RICA	JAMES P CLARK, C E-EM N	BIOLOGIA	2	A partir de 01/03/2024
61535010959	AMAURA BESSA DA SILVA	91	SC02	COLOMBO	ABRAHAM LINCOLN, C E PRES-EF M N PROFIS	PRATICA DE FORMACAO (EST SUP)	6	A partir de 15/03/2024
61535010959	AMAURA BESSA DA SILVA	91	SC02	COLOMBO	ABRAHAM LINCOLN, C E PRES-EF M N PROFIS	PRATICA DE FORMACAO (EST SUP)	10	A partir de 15/03/2024
61535010959	AMAURA BESSA DA SILVA	91	SC02	COLOMBO	ABRAHAM LINCOLN, C E PRES-EF M N PROFIS	PRATICA DE FORMACAO (EST SUP)	6	A partir de 15/03/2024
32834268991	AMAURI BIANCHINI	3	SC02	IBIPORA	UNIDADE POLO, C E-EF M PROFIS	BIOLOGIA	2	A partir de 25/03/2024
47611464949	AMAURI ROCHA DO NASCIMENTO	1	SC02	FRANCISCO BELTRAO	TANCREDO NEVES, C E-EF M PROF	GEOGRAFIA	3	A partir de 01/03/2024
47611464949	AMAURI ROCHA DO NASCIMENTO	1	SC02	FRANCISCO BELTRAO	TANCREDO NEVES, C E-EF M PROF	GEOGRAFIA	3	A partir de 16/02/2024
47611464949	AMAURI ROCHA DO NASCIMENTO	1	SC02	FRANCISCO BELTRAO	TANCREDO NEVES, C E-EF M PROF	GEOGRAFIA	3	A partir de 16/02/2024
47611464949	AMAURI ROCHA DO NASCIMENTO	1	SC02	FRANCISCO BELTRAO	TANCREDO NEVES, C E-EF M PROF	GEOGRAFIA	3	A partir de 16/02/2024

Diário Oficial Certificado Digitalmente
O Departamento de Imprensa Oficial do Estado do Paraná, da garantia de autenticidade deste documento, desde que visualizado através do site http://www.imprensaoficial.pr.gov.br

47611464949	AMAURI ROCHA DO NASCIMENTO	1	SC02	FRANCISCO BELTRAO	TANCREDO NEVES, C E-EF M PROF	GEOGRAFIA	3	A partir de 01/03/2024
47611464949	AMAURI ROCHA DO NASCIMENTO	1	SC02	FRANCISCO BELTRAO	TANCREDO NEVES, C E-EF M PROF	GEOGRAFIA	3	A partir de 16/02/2024
47611464949	AMAURI ROCHA DO NASCIMENTO	1	SC02	FRANCISCO BELTRAO	TANCREDO NEVES, C E-EF M PROF	FILOSOFIA	2	A partir de 01/03/2024
47611464949	AMAURI ROCHA DO NASCIMENTO	1	SC02	FRANCISCO BELTRAO	TANCREDO NEVES, C E-EF M PROF	FILOSOFIA	2	A partir de 16/02/2024
47611464949	AMAURI ROCHA DO NASCIMENTO	1	SC02	FRANCISCO BELTRAO	TANCREDO NEVES, C E-EF M PROF	FILOSOFIA	2	A partir de 16/02/2024
47611464949	AMAURI ROCHA DO NASCIMENTO	1	SC02	FRANCISCO BELTRAO	TANCREDO NEVES, C E-EF M PROF	FILOSOFIA	2	A partir de 16/02/2024
47611464949	AMAURI ROCHA DO NASCIMENTO	1	SC02	FRANCISCO BELTRAO	TANCREDO NEVES, C E-EF M PROF	FILOSOFIA	2	A partir de 01/03/2024
47611464949	AMAURI ROCHA DO NASCIMENTO	1	SC02	FRANCISCO BELTRAO	TANCREDO NEVES, C E-EF M PROF	FILOSOFIA	2	A partir de 01/03/2024
47611464949	AMAURI ROCHA DO NASCIMENTO	1	SC02	FRANCISCO BELTRAO	TANCREDO NEVES, C E-EF M PROF	PROJETO DE VIDA	1	A partir de 18/03/2024
47611464949	AMAURI ROCHA DO NASCIMENTO	1	SC02	FRANCISCO BELTRAO	TANCREDO NEVES, C E-EF M PROF	PROJETO DE VIDA	1	A partir de 18/03/2024
1796024970	ANA BEATRIZ LENDZION	1	SC02	CANDIDO DE ABREU	ARY B CARNEIRO, C E-EF M PROFIS	MATEMATICA	5	A partir de 26/02/2024
1796024970	ANA BEATRIZ LENDZION	1	SC02	CANDIDO DE ABREU	ARY B CARNEIRO, C E-EF M PROFIS	MATEMATICA	5	A partir de 26/02/2024
1796024970	ANA BEATRIZ LENDZION	1	SC02	CANDIDO DE ABREU	ARY B CARNEIRO, C E-EF M PROFIS	MATEMATICA	5	A partir de 26/02/2024
851893910	ANA CARLA DIAS WILLY	99	SC02	ALMIRANTE TAMANDARE	EDIMAR WRIGHT, C E PROF-EF M N PROFIS	LINGUA PORTUGUESA I	2	A partir de 15/04/2024
2167960913	ANA CLAUDIA COSSINI	1	SC02	GUAIRA	CEEBJA VALDIR FERNANDES-EF M	LINGUA INGLESA	5	A partir de 20/02/2024
2167960913	ANA CLAUDIA COSSINI	1	SC02	GUAIRA	CEEBJA VALDIR FERNANDES-EF M	LINGUA INGLESA	5	A partir de 24/06/2024
2938167946	ANA CLAUDIA JANKOSKI	89	SC02	PATO BRANCO	CASTRO ALVES, C E C-M-EF M	LINGUA PORTUGUESA	1	A partir de 08/04/2024
84857005972	ANA CLAUDIA VERRI DIAS	1	SC02	PINHAIS	CEEBJA ZILDA ARNS NEUMANN-EFM	DOCENCIA SALA REC MULTF SF	8	A partir de 01/04/2024
65458966953	ANA CRISTINA ADLER MICHEL	1	SC02	UNIAO DA VITORIA	INOCENCIO DE OLIVEIRA, C E-EF M	GEOGRAFIA	1	A partir de 22/03/2024
87545918991	ANA CRISTINA GABRIEL DE ALMEIDA SOUZA	1	SC02	CURITIBA	PINHEIRO DO PARANA, C E C-M-EF M P	EDUCACAO FINANCEIRA	1	A partir de 12/04/2024
87545918991	ANA CRISTINA GABRIEL DE ALMEIDA SOUZA	1	SC02	CURITIBA	PINHEIRO DO PARANA, C E C-M-EF M P	EDUCACAO FINANCEIRA	1	A partir de 12/04/2024
87545918991	ANA CRISTINA GABRIEL DE ALMEIDA SOUZA	1	SC02	CURITIBA	PINHEIRO DO PARANA, C E C-M-EF M P	EDUCACAO FINANCEIRA	1	A partir de 12/04/2024
50378643991	ANA CRISTINA MARTINS DE SOUZA	1	SC02	CURITIBA	PARANA, C E DO-EF M PROFIS	IMPROVISACAO TEATRAL	1	A partir de 01/02/2024
50378643991	ANA CRISTINA MARTINS DE SOUZA	1	SC02	CURITIBA	PARANA, C E DO-EF M PROFIS	IMPROVISACAO TEATRAL	1	A partir de 01/02/2024
50378643991	ANA CRISTINA MARTINS DE SOUZA	1	SC02	CURITIBA	PARANA, C E DO-EF M PROFIS	IMPROVISACAO TEATRAL	1	A partir de 01/02/2024
50378643991	ANA CRISTINA MARTINS DE SOUZA	1	SC02	CURITIBA	PARANA, C E DO-EF M PROFIS	IMPROVISACAO TEATRAL	1	A partir de 21/03/2024

50378643991	ANA CRISTINA MARTINS DE SOUZA	1	SC02	CURITIBA	PARANA, C E DO-EF M PROFIS	INDUMENTARIA E CARACTERIZA	2	A partir de 01/02/2024
50378643991	ANA CRISTINA MARTINS DE SOUZA	1	SC02	CURITIBA	PARANA, C E DO-EF M PROFIS	INDUMENTARIA E CARACTERIZA	2	A partir de 01/02/2024
3255510902	ANA CRISTINA RIGON ROCHA	1	SC02	UNIAO DA VITORIA	INOCENCIO DE OLIVEIRA, C E-EF M	ESTUDO ORIENTADO	2	A partir de 22/03/2024
3255510902	ANA CRISTINA RIGON ROCHA	1	SC02	UNIAO DA VITORIA	INOCENCIO DE OLIVEIRA, C E-EF M	ESTUDO ORIENTADO	2	A partir de 19/04/2024
70877351953	ANA CRISTINA SAYURI OGAWA	2	SC02	LONDRINA	RIO BRANCO, C E C-M BAR DO-EF M	LINGUA PORTUGUESA	4	A partir de 23/02/2024
70877351953	ANA CRISTINA SAYURI OGAWA	2	SC02	LONDRINA	RIO BRANCO, C E C-M BAR DO-EF M	LINGUA PORTUGUESA	4	A partir de 23/03/2024
70877351953	ANA CRISTINA SAYURI OGAWA	2	SC02	LONDRINA	RIO BRANCO, C E C-M BAR DO-EF M	LINGUA PORTUGUESA	3	A partir de 23/02/2024
70877351953	ANA CRISTINA SAYURI OGAWA	2	SC02	LONDRINA	RIO BRANCO, C E C-M BAR DO-EF M	LINGUA PORTUGUESA	3	A partir de 23/02/2024
70877351953	ANA CRISTINA SAYURI OGAWA	2	SC02	LONDRINA	RIO BRANCO, C E C-M BAR DO-EF M	LINGUA PORTUGUESA	3	A partir de 22/03/2024
70877351953	ANA CRISTINA SAYURI OGAWA	2	SC02	LONDRINA	RIO BRANCO, C E C-M BAR DO-EF M	LINGUA PORTUGUESA	4	A partir de 22/03/2024
70877351953	ANA CRISTINA SAYURI OGAWA	2	SC02	LONDRINA	RIO BRANCO, C E C-M BAR DO-EF M	LINGUA PORTUGUESA	4	A partir de 22/03/2024
70877351953	ANA CRISTINA SAYURI OGAWA	2	SC02	LONDRINA	RIO BRANCO, C E C-M BAR DO-EF M	LINGUA PORTUGUESA	3	A partir de 22/03/2024
70877351953	ANA CRISTINA SAYURI OGAWA	2	SC02	LONDRINA	RIO BRANCO, C E C-M BAR DO-EF M	LINGUA PORTUGUESA	4	A partir de 23/02/2024
70877351953	ANA CRISTINA SAYURI OGAWA	2	SC02	LONDRINA	RIO BRANCO, C E C-M BAR DO-EF M	LINGUA PORTUGUESA	4	A partir de 23/02/2024
70877351953	ANA CRISTINA SAYURI OGAWA	2	SC02	LONDRINA	RIO BRANCO, C E C-M BAR DO-EF M	LINGUA PORTUGUESA	4	A partir de 22/03/2024
70877351953	ANA CRISTINA SAYURI OGAWA	2	SC02	LONDRINA	RIO BRANCO, C E C-M BAR DO-EF M	LINGUA PORTUGUESA	4	A partir de 22/03/2024
70877351953	ANA CRISTINA SAYURI OGAWA	2	SC02	LONDRINA	RIO BRANCO, C E C-M BAR DO-EF M	LINGUA PORTUGUESA	4	A partir de 22/03/2024
70877351953	ANA CRISTINA SAYURI OGAWA	2	SC02	LONDRINA	RIO BRANCO, C E C-M BAR DO-EF M	LINGUA PORTUGUESA	4	A partir de 22/03/2024
2468516940	ANA CRISTINA SCHIRLO	1	SC02	PONTA GROSSA	INST ED E PROF CESAR P MARTINEZ-F M N P	ROBOTICA PRIMEIROS PASSOS	1	A partir de 20/04/2024
2468516940	ANA CRISTINA SCHIRLO	1	SC02	PONTA GROSSA	INST ED E PROF CESAR P MARTINEZ-F M N P	ROBOTICA PRIMEIROS PASSOS	1	A partir de 19/03/2024
2690311976	ANA D ALVA SILVA FERREIRA RIBEIRO LOPES	1	SC02	CONGONHINHAS	AIDES N DA SILVA, C E PROF-EF M N PROF	HISTORIA	3	A partir de 22/03/2024
2051521980	ANA HELEN JACOB BAUMGART	1	SC02	CASCAVEL	WILSON JOFFRE, C E-EF M N PROFIS	ENSINO RELIGIOSO	1	A partir de 02/04/2024
2051521980	ANA HELEN JACOB BAUMGART	1	SC02	CASCAVEL	WILSON JOFFRE, C E-EF M N PROFIS	ENSINO RELIGIOSO	1	A partir de 02/04/2024
2051521980	ANA HELEN JACOB BAUMGART	1	SC02	CASCAVEL	WILSON JOFFRE, C E-EF M N PROFIS	ENSINO RELIGIOSO	1	A partir de 02/04/2024
2051521980	ANA HELEN JACOB BAUMGART	1	SC02	CASCAVEL	WILSON JOFFRE, C E-EF M N PROFIS	ENSINO RELIGIOSO	1	A partir de 02/04/2024
2051521980	ANA HELEN JACOB BAUMGART	1	SC02	CASCAVEL	WILSON JOFFRE, C E-EF M N PROFIS	ENSINO RELIGIOSO	1	A partir de 02/04/2024

Diário Oficial Certificado Digitalmente
O Departamento de Imprensa Oficial do Estado do Paraná, da garantia de autenticidade deste documento, desde que visualizado através do site http://www.imprensaoficial.pr.gov.br

2051521980	ANA HELEN JACOB BAUMGART	1	SC02	CASCAVEL	WILSON JOFFRE, C E-EF M N PROFIS	ENSINO RELIGIOSO	1	A partir de 02/04/2024
2051521980	ANA HELEN JACOB BAUMGART	1	SC02	CASCAVEL	WILSON JOFFRE, C E-EF M N PROFIS	ENSINO RELIGIOSO	1	A partir de 02/04/2024
2051521980	ANA HELEN JACOB BAUMGART	1	SC02	CASCAVEL	WILSON JOFFRE, C E-EF M N PROFIS	ENSINO RELIGIOSO	1	A partir de 02/04/2024
2051521980	ANA HELEN JACOB BAUMGART	1	SC02	CASCAVEL	WILSON JOFFRE, C E-EF M N PROFIS	ENSINO RELIGIOSO	1	A partir de 02/04/2024
2051521980	ANA HELEN JACOB BAUMGART	1	SC02	CASCAVEL	WILSON JOFFRE, C E-EF M N PROFIS	ENSINO RELIGIOSO	1	A partir de 02/04/2024
2051521980	ANA HELEN JACOB BAUMGART	1	SC02	CASCAVEL	WILSON JOFFRE, C E-EF M N PROFIS	ENSINO RELIGIOSO	1	A partir de 02/04/2024
10440781892	ANA LAURA PALUMBO	92	SC02	CURITIBA	EMILIO DE MENEZES, C E-EF M PROFIS	LINGUA PORTUGUESA	2	A partir de 29/02/2024
10440781892	ANA LAURA PALUMBO	92	SC02	CURITIBA	EMILIO DE MENEZES, C E-EF M PROFIS	LINGUA PORTUGUESA	1	A partir de 29/02/2024
58427082991	ANA LUCIA JULIK	2	SC02	PONTA GROSSA	BECKER E SILVA, C E C-M PROF-EF M PROFIS	LINGUA PORTUGUESA	1	A partir de 01/02/2024
70497885972	ANA LUCIA LEAL	2	SC02	GUARATUBA	GRATULINO DE FREITAS, C E-EF M N PROF	LINGUA PORTUGUESA	3	A partir de 14/03/2024
70497885972	ANA LUCIA LEAL	2	SC02	GUARATUBA	GRATULINO DE FREITAS, C E-EF M N PROF	LINGUA PORTUGUESA	3	A partir de 14/03/2024
64531066987	ANA MARCIA TEODORO	2	SC02	SANTA HELENA	HUMBERTO DE A C BRANCO, C E-M N PROFIS	LINGUA PORTUGUESA I	1	A partir de 18/03/2024
47977701987	ANA MARIA ANDRADE GRUCHOSKI	90	SC02	GUARATUBA	29 DE ABRIL, C E C-M-EF M	LINGUA INGLESA	1	A partir de 07/07/2024
47977701987	ANA MARIA ANDRADE GRUCHOSKI	90	SC02	GUARATUBA	29 DE ABRIL, C E C-M-EF M	LINGUA INGLESA	1	A partir de 07/07/2024
2402434988	ANA MICHELLE CAVALHEIRO	3	SC02	CURITIBA	ANGELO GUSSO, C E-EF M PROFIS	AULA ESPEC TREINAM ESPORTIVO	4	A partir de 12/03/2024
3355880930	ANA PAULA ANDOLPHO	53	SC02	RIO BRANCO DO SUL	SHIRLENE DE SOUZA ROCHA, C E-EF M PROFIS	GEOGRAFIA	2	A partir de 05/03/2024
3355880930	ANA PAULA ANDOLPHO	53	SC02	RIO BRANCO DO SUL	SHIRLENE DE SOUZA ROCHA, C E-EF M PROFIS	GEOGRAFIA	2	A partir de 05/03/2024
91911508172	ANA PAULA BIM MALDONADO	89	SC02	INAJA	RIO BRANCO, C E BAR DO-EF M	MATEMATICA	3	A partir de 26/02/2024
91911508172	ANA PAULA BIM MALDONADO	89	SC02	INAJA	RIO BRANCO, C E BAR DO-EF M	MATEMATICA	3	A partir de 26/02/2024
91911508172	ANA PAULA BIM MALDONADO	89	SC02	INAJA	RIO BRANCO, C E BAR DO-EF M	MATEMATICA	4	A partir de 26/02/2024
91911508172	ANA PAULA BIM MALDONADO	89	SC02	INAJA	RIO BRANCO, C E BAR DO-EF M	MATEMATICA	3	A partir de 26/03/2024
91911508172	ANA PAULA BIM MALDONADO	89	SC02	INAJA	RIO BRANCO, C E BAR DO-EF M	MATEMATICA	4	A partir de 26/03/2024
91911508172	ANA PAULA BIM MALDONADO	89	SC02	INAJA	RIO BRANCO, C E BAR DO-EF M	MATEMATICA	4	A partir de 26/03/2024
91911508172	ANA PAULA BIM MALDONADO	89	SC02	INAJA	RIO BRANCO, C E BAR DO-EF M	MATEMATICA	3	A partir de 26/03/2024
91911508172	ANA PAULA BIM MALDONADO	89	SC02	INAJA	RIO BRANCO, C E BAR DO-EF M	MATEMATICA	3	A partir de 26/03/2024
91911508172	ANA PAULA BIM MALDONADO	89	SC02	INAJA	RIO BRANCO, C E BAR DO-EF M	MATEMATICA	3	A partir de 26/03/2024

91911508172	ANA PAULA BIM MALDONADO	89	SC02	INAJA	RIO BRANCO, C E BAR DO-EF M	FISICA	1	A partir de 26/03/2024
3082974902	ANA PAULA FURLAN STACHERA DE FREITAS	89	SC02	CURITIBA	NILO BRANDAO, C E PROF-EF M PROFIS	ATIV COMP MAIS APREND 2	2	A partir de 20/02/2024
3397764980	ANA PAULA GERMANO STADLER	2	SC02	GUARAPUAVA	FRANCISCO C MARTINS, C E-M P	INFORMATICA BASICA	2	A partir de 12/03/2024
3397764980	ANA PAULA GERMANO STADLER	2	SC02	GUARAPUAVA	FRANCISCO C MARTINS, C E-M P	TECNOLOGIAS DIGITAIS APL MARKE	1	A partir de 12/03/2024
3397764980	ANA PAULA GERMANO STADLER	2	SC02	GUARAPUAVA	FRANCISCO C MARTINS, C E-M P	INFORMATICA APLIC AO MARK II	1	A partir de 12/03/2024
3397764980	ANA PAULA GERMANO STADLER	2	SC02	GUARAPUAVA	FRANCISCO C MARTINS, C E-M P	PROGRAMACA O MOBILE	2	A partir de 12/03/2024
3397764980	ANA PAULA GERMANO STADLER	2	SC02	GUARAPUAVA	FRANCISCO C MARTINS, C E-M P	ANALISE E PROJETO DE SISTEMAS	1	A partir de 12/03/2024
3397764980	ANA PAULA GERMANO STADLER	2	SC02	GUARAPUAVA	FRANCISCO C MARTINS, C E-M P	ANALISE E PROJETO DE SISTEMAS	2	A partir de 12/03/2024
2080255967	ANA PAULA MACHADO	1	SC02	ANTONINA	MARIA ARMINDA, C E PROF-EF M PROFIS	LINGUA PORT CULTURA DIGITAL	3	A partir de 01/03/2024
8660381912	ANA PAULA NAHIRNE	11	SC02	LARANJEIRAS DO SUL	JOSE MARCONDES SOBRINHO, C E-EF M	EDUCACAO FINANCEIRA	1	A partir de 19/02/2024
2263873996	ANA PAULA ROMAGNOLO CASTRO	1	SC02	IBIPORA	JARDIM SAN RAFAEL, C E DO-EF M	DOCENCIA ATEND EDUC ESP-INTEG	15	A partir de 01/02/2024
3594512924	ANA PAULA TEMISTOCLES AUGUSTO	89	SC02	JACAREZINHO	MARQUES DOS REIS, C E-EI EF M	DOCENCIA ATEND EDUC ESP-INTEG	15	A partir de 01/02/2024
5381174942	ANA PAULA VIEIRA	1	SC02	ITAMBARACA	MARCILIO DIAS, C E-EF M N PROFIS	BIOLOGIA	2	A partir de 09/02/2024
5381174942	ANA PAULA VIEIRA	1	SC02	ITAMBARACA	MARCILIO DIAS, C E-EF M N PROFIS	BIOLOGIA	2	A partir de 09/02/2024
6395909932	ANA PAULA ZANON	1	SC02	MATELANDIA	EUCLIDES DA CUNHA, C E-E F M N PROFIS	LINGUA INGLESA	5	A partir de 13/03/2024
70692211934	ANA ZITA SCANDOLARA RIBEIRO	21	SC02	FRANCISCO BELTRAO	TANCREDO NEVES, C E-EF M PROF	BIOLOGIA I	2	A partir de 20/02/2024
3710813948	ANDERLEIA REGINA VIOLATO ANGELINI	2	SC02	CAFEARA	ARTHUR DA C SILVA, C E PRES-EF M PROFIS	ROBOTICA	2	A partir de 11/04/2024
3710813948	ANDERLEIA REGINA VIOLATO ANGELINI	2	SC02	CAFEARA	ARTHUR DA C SILVA, C E PRES-EF M PROFIS	ROBOTICA	2	A partir de 11/04/2024
3710813948	ANDERLEIA REGINA VIOLATO ANGELINI	2	SC02	CAFEARA	ARTHUR DA C SILVA, C E PRES-EF M PROFIS	ROBOTICA	2	A partir de 11/04/2024
3710813948	ANDERLEIA REGINA VIOLATO ANGELINI	2	SC02	CAFEARA	ARTHUR DA C SILVA, C E PRES-EF M PROFIS	ROBOTICA	2	A partir de 11/04/2024
528036947	ANDERSON DOUGLAS MANGANARO	90	SC02	LONDRINA	JOSE DE ANCHIETA, C E-EF M PROFIS	FILOSOFIA I	3	A partir de 09/04/2024
528036947	ANDERSON DOUGLAS MANGANARO	90	SC02	LONDRINA	JOSE DE ANCHIETA, C E-EF M PROFIS	CORRESPONS ABILIDADE SOCIAL	1	A partir de 09/04/2024
528036947	ANDERSON DOUGLAS MANGANARO	90	SC02	LONDRINA	JOSE DE ANCHIETA, C E-EF M PROFIS	CORRESPONS ABILIDADE SOCIAL	1	A partir de 09/04/2024
528036947	ANDERSON DOUGLAS MANGANARO	90	SC02	LONDRINA	JOSE DE ANCHIETA, C E-EF M PROFIS	CORRESPONS ABILIDADE SOCIAL	1	A partir de 09/04/2024
528036947	ANDERSON DOUGLAS MANGANARO	90	SC02	LONDRINA	JOSE DE ANCHIETA, C E-EF M PROFIS	COMPONENTE CURRIC ELETIVO I	2	A partir de 09/04/2024
528036947	ANDERSON DOUGLAS MANGANARO	90	SC02	LONDRINA	JOSE DE ANCHIETA, C E-EF M PROFIS	ENSINO RELIGIOSO	1	A partir de 09/04/2024

Diário Oficial Certificado Digitalmente
O Departamento de Imprensa Oficial do Estado do Paraná, da garantia de autenticidade deste documento, desde que visualizado através do site http://www.imprensaoficial.pr.gov.br

528036947	ANDERSON DOUGLAS MANGANARO	90	SC02	LONDRINA	JOSE DE ANCHIETA, C E-EF M PROFIS	ENSINO RELIGIOSO	1	A partir de 09/04/2024
528036947	ANDERSON DOUGLAS MANGANARO	90	SC02	LONDRINA	JOSE DE ANCHIETA, C E-EF M PROFIS	ENSINO RELIGIOSO	1	A partir de 09/04/2024
528036947	ANDERSON DOUGLAS MANGANARO	90	SC02	LONDRINA	JOSE DE ANCHIETA, C E-EF M PROFIS	ENSINO RELIGIOSO	1	A partir de 12/04/2024
528036947	ANDERSON DOUGLAS MANGANARO	90	SC02	LONDRINA	JOSE DE ANCHIETA, C E-EF M PROFIS	ENSINO RELIGIOSO	1	A partir de 12/04/2024
528036947	ANDERSON DOUGLAS MANGANARO	90	SC02	LONDRINA	JOSE DE ANCHIETA, C E-EF M PROFIS	ENSINO RELIGIOSO	1	A partir de 12/04/2024
3829750900	ANDERSON TRINDADE DE SOUZA	3	SC02	PINHAIS	HUMBERTO A CASTELO BRANCO,C E-EF M PROFI	ENSINO RELIGIOSO	1	A partir de 08/04/2024
3829750900	ANDERSON TRINDADE DE SOUZA	3	SC02	PINHAIS	HUMBERTO A CASTELO BRANCO,C E-EF M PROFI	ENSINO RELIGIOSO	1	A partir de 08/04/2024
3829750900	ANDERSON TRINDADE DE SOUZA	3	SC02	PINHAIS	HUMBERTO A CASTELO BRANCO,C E-EF M PROFI	ENSINO RELIGIOSO	1	A partir de 08/04/2024
6676187914	ANDRE APARECIDO FRANCO	4	SC02	SANTA CRUZ DE MONTE CASTELO	CONSTANTINO MAROCHI, C E S-EF M PROFIS	MATEMATICA	3	A partir de 02/02/2024
5341199995	ANDRE BAGATINI	4	SC02	MATINHOS	GABRIEL DE LARA, C E-EF M PROF	FUND DO TRABALHO	3	A partir de 11/03/2024
4570043984	ANDRE EDUARDO SUTIL	3	SC02	ARAUCARIA	JULIO SZYMANSKI, C E PROF-E F M P N	FISICA	2	A partir de 05/03/2024
4570043984	ANDRE EDUARDO SUTIL	3	SC02	ARAUCARIA	JULIO SZYMANSKI, C E PROF-E F M P N	FISICA	2	A partir de 05/03/2024
4570043984	ANDRE EDUARDO SUTIL	3	SC02	ARAUCARIA	JULIO SZYMANSKI, C E PROF-E F M P N	FISICA	2	A partir de 05/03/2024
4570043984	ANDRE EDUARDO SUTIL	3	SC02	ARAUCARIA	JULIO SZYMANSKI, C E PROF-E F M P N	FISICA	2	A partir de 05/03/2024
83527354972	ANDRE JUSTINO ALVES	1	SC02	CURITIBA	ALFREDO PARODI, C E-EF M PROFIS	AULA ESPEC TREINAM ESPORTIVO	4	A partir de 05/04/2024
83527354972	ANDRE JUSTINO ALVES	1	SC02	CURITIBA	ALFREDO PARODI, C E-EF M PROFIS	EDUCACAO FISICA	2	A partir de 05/04/2024
83527354972	ANDRE JUSTINO ALVES	1	SC02	CURITIBA	ALFREDO PARODI, C E-EF M PROFIS	EDUCACAO FISICA	2	A partir de 05/04/2024
83527354972	ANDRE JUSTINO ALVES	1	SC02	CURITIBA	ALFREDO PARODI, C E-EF M PROFIS	EDUCACAO FISICA	2	A partir de 05/04/2024
72280301920	ANDRE LUIZ LASCOSK	1	SC02	PRUDENTOPOLIS	IMACULADA CONCEICAO, C E C-EF M PROFIS	FISICA I	2	A partir de 14/03/2024
72280301920	ANDRE LUIZ LASCOSK	1	SC02	PRUDENTOPOLIS	IMACULADA CONCEICAO, C E C-EF M PROFIS	ROBOTICA PRIMEIROS PASSOS	2	A partir de 14/03/2024
1475783965	ANDREA APARECIDA MAGNANI	2	SC02	CASTRO	ANTONIO E MARCOS CAVANIS, C E-EF M PROFI	FISICA	1	A partir de 08/04/2024
81980540900	ANDREA BARRETO LIMA LEONARDI	1	SC02	TIBAGI	IRENIO M NASCIMENTO, C E-EF M N PROFIS	MATEMATICA	2	A partir de 01/02/2024
596756917	ANDREA BORGES FERRAZOLI SIMONI	1	SC02	ANDIRA	BARBOSA FERRAZ, C E-EF M	LINGUA ESPANHOLA I	3	A partir de 03/04/2024
596756917	ANDREA BORGES FERRAZOLI SIMONI	1	SC02	ANDIRA	BARBOSA FERRAZ, C E-EF M	LINGUA ESPANHOLA I	3	A partir de 03/04/2024
596756917	ANDREA BORGES FERRAZOLI SIMONI	1	SC02	ANDIRA	BARBOSA FERRAZ, C E-EF M	LINGUA ESPANHOLA I	3	A partir de 14/03/2024
596756917	ANDREA BORGES FERRAZOLI SIMONI	1	SC02	ANDIRA	BARBOSA FERRAZ, C E-EF M	LINGUA ESPANHOLA	1	A partir de 03/04/2024

596756917	ANDREA BORGES FERRAZOLI SIMONI	1	SC02	ANDIRA	BARBOSA FERRAZ, C E-EF M	LINGUA ESPANHOLA	2	A partir de 03/04/2024
596756917	ANDREA BORGES FERRAZOLI SIMONI	1	SC02	ANDIRA	DURVAL RAMOS FILHO, C E-EF M PROFIS	PROJETO DE VIDA	2	A partir de 03/04/2024
596756917	ANDREA BORGES FERRAZOLI SIMONI	1	SC02	ANDIRA	DURVAL RAMOS FILHO, C E-EF M PROFIS	PROJETO DE VIDA	2	A partir de 03/04/2024
596756917	ANDREA BORGES FERRAZOLI SIMONI	1	SC02	ANDIRA	DURVAL RAMOS FILHO, C E-EF M PROFIS	PROJETO DE VIDA	2	A partir de 03/04/2024
596756917	ANDREA BORGES FERRAZOLI SIMONI	1	SC02	ANDIRA	DURVAL RAMOS FILHO, C E-EF M PROFIS	PROJETO DE VIDA	2	A partir de 14/03/2024
596756917	ANDREA BORGES FERRAZOLI SIMONI	1	SC02	ANDIRA	DURVAL RAMOS FILHO, C E-EF M PROFIS	PROJETO DE VIDA	2	A partir de 14/03/2024
596756917	ANDREA BORGES FERRAZOLI SIMONI	1	SC02	ANDIRA	DURVAL RAMOS FILHO, C E-EF M PROFIS	PROJETO DE VIDA	2	A partir de 14/03/2024
596756917	ANDREA BORGES FERRAZOLI SIMONI	1	SC02	ANDIRA	DURVAL RAMOS FILHO, C E-EF M PROFIS	PROJETO DE VIDA	2	A partir de 14/03/2024
596756917	ANDREA BORGES FERRAZOLI SIMONI	1	SC02	ANDIRA	DURVAL RAMOS FILHO, C E-EF M PROFIS	PROJETO DE VIDA	2	A partir de 03/04/2024
596756917	ANDREA BORGES FERRAZOLI SIMONI	1	SC02	ANDIRA	DURVAL RAMOS FILHO, C E-EF M PROFIS	PROJETO DE VIDA	2	A partir de 03/04/2024
596756917	ANDREA BORGES FERRAZOLI SIMONI	1	SC02	ANDIRA	DURVAL RAMOS FILHO, C E-EF M PROFIS	PROJETO DE VIDA	2	A partir de 03/04/2024
596756917	ANDREA BORGES FERRAZOLI SIMONI	1	SC02	ANDIRA	DURVAL RAMOS FILHO, C E-EF M PROFIS	PROJETO DE VIDA	2	A partir de 03/04/2024
596756917	ANDREA BORGES FERRAZOLI SIMONI	1	SC02	ANDIRA	DURVAL RAMOS FILHO, C E-EF M PROFIS	PROJETO DE VIDA	2	A partir de 03/04/2024
83541152915	ANDREA COUTINHO	1	SC02	PONTA GROSSA	COLARES, C E C-M PROF-EF M	ATIV COMP MAIS APREND 1	2	A partir de 19/03/2024
83541152915	ANDREA COUTINHO	1	SC02	PONTA GROSSA	COLARES, C E C-M PROF-EF M	ATIV COMP MAIS APREND 1	2	A partir de 19/03/2024
1698984901	ANDREA DE SOUZA	1	SC02	CASTRO	FABIANA PIMENTEL, C E DO C PROF-EF M PRO	ATIV COMP MAIS APREND 1	1	A partir de 08/04/2024
1698984901	ANDREA DE SOUZA	1	SC02	CASTRO	FABIANA PIMENTEL, C E DO C PROF-EF M PRO	ATIV COMP MAIS APREND 1	1	A partir de 27/06/2024
1715310942	ANDREA DO ROCIO COSTA DE AZEVEDO	1	SC02	MATINHOS	SERTAOZINHO, C E C-M-EF M N PROFIS	LINGUA PORTUGUESA	1	A partir de 01/02/2024
88048020904	ANDREA LEMANCZUK	2	SC02	PONTAL DO PARANA	RENEE CARVALHO DE AMORIM, C E PROF-EFM P	CIENCIAS	2	A partir de 27/02/2024
88048020904	ANDREA LEMANCZUK	2	SC02	PONTAL DO PARANA	RENEE CARVALHO DE AMORIM, C E PROF-EFM P	CIENCIAS	2	A partir de 27/02/2024
88048020904	ANDREA LEMANCZUK	2	SC02	PONTAL DO PARANA	RENEE CARVALHO DE AMORIM, C E PROF-EFM P	CIENCIAS	2	A partir de 27/02/2024
3471002952	ANDREA RORATO IABLONSKI	1	SC02	TERRA ROXA	ARTHUR C E SILVA, C E PRES-EF M	EDUCACAO FINANCEIRA	2	A partir de 26/02/2024
3471002952	ANDREA RORATO IABLONSKI	1	SC02	TERRA ROXA	ARTHUR C E SILVA, C E PRES-EF M	MATEMATICA III	2	A partir de 26/02/2024
3471002952	ANDREA RORATO IABLONSKI	1	SC02	TERRA ROXA	ARTHUR C E SILVA, C E PRES-EF M	MATEMATICA III	2	A partir de 26/02/2024
3471002952	ANDREA RORATO IABLONSKI	1	SC02	TERRA ROXA	ARTHUR C E SILVA, C E PRES-EF M	MATEMATICA	4	A partir de 26/02/2024
3471002952	ANDREA RORATO IABLONSKI	1	SC02	TERRA ROXA	ARTHUR C E SILVA, C E PRES-EF M	MATEMATICA	2	A partir de 26/02/2024

Diário Oficial Certificado Digitalmente
O Departamento de Imprensa Oficial do Estado do Paraná, da garantia de autenticidade deste documento, desde que visualizado através do site http://www.imprensaoficial.pr.gov.br

88490122920	ANDREA ZINGARA MIRANDA	1	SC02	MARINGA	GASTAO VIDIGAL, C E DR-EF M PROFIS	LINGUA PORTUGUESA	1	A partir de 29/04/2024
88490122920	ANDREA ZINGARA MIRANDA	1	SC02	MARINGA	GASTAO VIDIGAL, C E DR-EF M PROFIS	LINGUA PORTUGUESA	1	A partir de 29/04/2024
88490122920	ANDREA ZINGARA MIRANDA	1	SC02	MARINGA	GASTAO VIDIGAL, C E DR-EF M PROFIS	LINGUA PORTUGUESA	1	A partir de 20/03/2024
88490122920	ANDREA ZINGARA MIRANDA	1	SC02	MARINGA	GASTAO VIDIGAL, C E DR-EF M PROFIS	LINGUA PORTUGUESA	1	A partir de 20/03/2024
1773239902	ANDREIA ANACLETO ROSA	1	SC02	PIRAQUARA	IVANETE M DE SOUZA, C E-EF M N	LINGUA PORTUGUESA	3	A partir de 01/04/2024
1773239902	ANDREIA ANACLETO ROSA	1	SC02	PIRAQUARA	IVANETE M DE SOUZA, C E-EF M N	LINGUA PORTUGUESA	3	A partir de 01/04/2024
1773239902	ANDREIA ANACLETO ROSA	1	SC02	PIRAQUARA	IVANETE M DE SOUZA, C E-EF M N	LINGUA PORTUGUESA	3	A partir de 01/04/2024
1773239902	ANDREIA ANACLETO ROSA	1	SC02	PIRAQUARA	ALGATE LICKFELD MAUS, C E PROFA-EF M	REDACAO E LEITURA	2	A partir de 01/04/2024
1773239902	ANDREIA ANACLETO ROSA	1	SC02	PIRAQUARA	ALGATE LICKFELD MAUS, C E PROFA-EF M	REDACAO E LEITURA	2	A partir de 01/04/2024
1773239902	ANDREIA ANACLETO ROSA	1	SC02	PIRAQUARA	ALGATE LICKFELD MAUS, C E PROFA-EF M	REDACAO E LEITURA	2	A partir de 06/04/2024
1773239902	ANDREIA ANACLETO ROSA	1	SC02	PIRAQUARA	ALGATE LICKFELD MAUS, C E PROFA-EF M	REDACAO E LEITURA	2	A partir de 06/04/2024
1773239902	ANDREIA ANACLETO ROSA	1	SC02	PIRAQUARA	ALGATE LICKFELD MAUS, C E PROFA-EF M	REDACAO E LEITURA	2	A partir de 06/04/2024
1773239902	ANDREIA ANACLETO ROSA	1	SC02	PIRAQUARA	ALGATE LICKFELD MAUS, C E PROFA-EF M	REDACAO E LEITURA	2	A partir de 06/04/2024
1773239902	ANDREIA ANACLETO ROSA	1	SC02	PIRAQUARA	ALGATE LICKFELD MAUS, C E PROFA-EF M	REDACAO E LEITURA	2	A partir de 01/04/2024
1773239902	ANDREIA ANACLETO ROSA	1	SC02	PIRAQUARA	ALGATE LICKFELD MAUS, C E PROFA-EF M	REDACAO E LEITURA	2	A partir de 01/04/2024
1773239902	ANDREIA ANACLETO ROSA	1	SC02	PIRAQUARA	ALGATE LICKFELD MAUS, C E PROFA-EF M	REDACAO E LEITURA	2	A partir de 01/04/2024
1773239902	ANDREIA ANACLETO ROSA	1	SC02	PIRAQUARA	ALGATE LICKFELD MAUS, C E PROFA-EF M	REDACAO E LEITURA	2	A partir de 01/04/2024
1773239902	ANDREIA ANACLETO ROSA	1	SC02	PIRAQUARA	ALGATE LICKFELD MAUS, C E PROFA-EF M	LINGUA PORTUGUESA	3	A partir de 01/04/2024
1773239902	ANDREIA ANACLETO ROSA	1	SC02	PIRAQUARA	ALGATE LICKFELD MAUS, C E PROFA-EF M	LINGUA PORTUGUESA	3	A partir de 01/04/2024
1773239902	ANDREIA ANACLETO ROSA	1	SC02	PIRAQUARA	IVANETE M DE SOUZA, C E-EF M N	LINGUA PORTUGUESA I	2	A partir de 15/04/2024
1773239902	ANDREIA ANACLETO ROSA	1	SC02	PIRAQUARA	IVANETE M DE SOUZA, C E-EF M N	LINGUA PORTUGUESA I	2	A partir de 01/04/2024
1773239902	ANDREIA ANACLETO ROSA	1	SC02	PIRAQUARA	IVANETE M DE SOUZA, C E-EF M N	LINGUA PORTUGUESA I	2	A partir de 01/04/2024
5928462964	ANDREIA APARECIDA CAVALHEIRO	4	SC02	SANTA AMELIA	CARLIRIO G DOS SANTOS, E E-EF	PROJETO DE VIDA I	1	A partir de 22/03/2024
52968979	ANDREIA APARECIDA DE CRISTO SZARWARK	1	SC02	RIO BRANCO DO SUL	MARIA DA LUZ FURQUIM, C E-EF M N PROFIS	CIENCIAS	1	A partir de 11/03/2024
52968979	ANDREIA APARECIDA DE CRISTO SZARWARK	1	SC02	RIO BRANCO DO SUL	MARIA DA LUZ FURQUIM, C E-EF M N PROFIS	CIENCIAS	1	A partir de 11/03/2024
90872983900	ANDREIA APARECIDA PEREIRA DA SILVA	1	SC02	TELEMACO BORBA	WOLFF KLABIN, C E-EF M N PROFIS	CONTABILIDADE	2	A partir de 26/02/2024

85528196949	ANDREIA APARECIDA SVIERCOSKI	1	SC02	PINHAO	PROCOPIO F CALDAS, C E-EF M PROFIS	ESTUDO ORIENTADO	2	A partir de 08/04/2024
2118716990	ANDREIA DE FATIMA RIBAS	91	SC02	PINHAO	MARIO EVALDO MORSKI, C E PROF-EF M N P	LINGUA ESPANHOLA I	3	A partir de 20/03/2024
89741943920	ANDREIA DE JESUS SILVA CURAN	90	SC02	JABOTI	MARIA C DE OLIVEIRA, E-EI EF MOD ED ESP	DOCENCIA-TEC ESC CONV	15	A partir de 11/03/2024
87709643949	ANDREIA SCHWARTZ COLACO	1	SC02	PINHAIS	MATHIAS JACOMEL, C E-EF M PROFIS	ARTE	1	A partir de 11/03/2024
87709643949	ANDREIA SCHWARTZ COLACO	1	SC02	PINHAIS	MATHIAS JACOMEL, C E-EF M PROFIS	ARTE	2	A partir de 11/03/2024
2250933910	ANDREIA SIMONE SVAIGEN	1	SC02	FAZENDA RIO GRANDE	OLINDAMIR MERLIN CLAUDINO, C E-EF M	LINGUA PORTUGUESA	1	A partir de 16/02/2024
94082138900	ANDREIA VALERIO PECHISKI	54	SC02	RIO BONITO DO IGUACU	JOSE ALVES DOS SANTOS, C E C-EF M	LINGUA INGLESA	2	A partir de 01/02/2024
3388056994	ANDREO LUIS BOLWERK	91	SC02	ALMIRANTE TAMANDARE	EDIMAR WRIGHT, C E PROF-EF M N PROFIS	GEOGRAFIA	2	A partir de 15/04/2024
4024232916	ANDRESSA HILARIO DIAS	52	SC02	SAO JOSE DOS PINHAIS	ELZA SCHERNER MORO, C E-EF M P	EDUCACAO FISICA	2	A partir de 25/03/2024
4024232916	ANDRESSA HILARIO DIAS	52	SC02	SAO JOSE DOS PINHAIS	ELZA SCHERNER MORO, C E-EF M P	EDUCACAO FISICA	2	A partir de 25/03/2024
4024232916	ANDRESSA HILARIO DIAS	52	SC02	SAO JOSE DOS PINHAIS	ELZA SCHERNER MORO, C E-EF M P	EDUCACAO FISICA	2	A partir de 11/03/2024
4226334965	ANDRESSA HORNES SCHEBELISKI	2	SC02	PONTA GROSSA	KENNEDY, C E PRES-EF M PROFIS	FISICA II	3	A partir de 26/03/2024
4226334965	ANDRESSA HORNES SCHEBELISKI	2	SC02	PONTA GROSSA	KENNEDY, C E PRES-EF M PROFIS	ATIV COMP MAIS APREND 1	2	A partir de 08/04/2024
4226334965	ANDRESSA HORNES SCHEBELISKI	2	SC02	PONTA GROSSA	KENNEDY, C E PRES-EF M PROFIS	ATIV COMP MAIS APREND 2	2	A partir de 08/04/2024
3315590990	ANESIO DA COSTA	1	SC02	IPORA	IPORA, C E DE-E F M P	LINGUA PORTUGUESA	4	A partir de 08/04/2024
3315590990	ANESIO DA COSTA	1	SC02	IPORA	IPORA, C E DE-E F M P	LINGUA PORTUGUESA I	2	A partir de 08/04/2024
2504180969	ANGELA APARECIDA BRUNHEIRA PEREIRA	1	SC02	ANGULO	BASILIO PERTSEW, C E-EF M	LINGUA PORTUGUESA	4	A partir de 26/06/2024
2504180969	ANGELA APARECIDA BRUNHEIRA PEREIRA	1	SC02	ANGULO	BASILIO PERTSEW, C E-EF M	LINGUA PORTUGUESA	4	A partir de 25/03/2024
2504180969	ANGELA APARECIDA BRUNHEIRA PEREIRA	1	SC02	ANGULO	BASILIO PERTSEW, C E-EF M	LINGUA INGLESA	2	A partir de 25/03/2024
2504180969	ANGELA APARECIDA BRUNHEIRA PEREIRA	1	SC02	ANGULO	BASILIO PERTSEW, C E-EF M	LINGUA INGLESA	2	A partir de 26/06/2024
2504180969	ANGELA APARECIDA BRUNHEIRA PEREIRA	1	SC02	ANGULO	BASILIO PERTSEW, C E-EF M	LINGUA INGLESA I	1	A partir de 25/03/2024
2504180969	ANGELA APARECIDA BRUNHEIRA PEREIRA	1	SC02	ANGULO	BASILIO PERTSEW, C E-EF M	LINGUA INGLESA I	1	A partir de 26/06/2024
2504180969	ANGELA APARECIDA BRUNHEIRA PEREIRA	1	SC02	ANGULO	BASILIO PERTSEW, C E-EF M	LINGUA PORTUGUESA I	2	A partir de 25/03/2024
2504180969	ANGELA APARECIDA BRUNHEIRA PEREIRA	1	SC02	ANGULO	BASILIO PERTSEW, C E-EF M	LINGUA PORTUGUESA I	2	A partir de 26/06/2024
74298038904	ANGELA APARECIDA RIBEIRO DE FRANCA	1	SC02	TOMAZINA	FRANCISCO I OLIVEIRA, E E-EF	MATEMATICA	5	A partir de 21/03/2024
4188032936	ANGELA FRANCIELI FRANCHIN BRAZ	90	SC02	LUIZIANA	ADAUCTO S ROCHA, C E-EF M PROFIS	GEOGRAFIA	3	A partir de 18/03/2024

Diário Oficial Certificado Digitalmente
O Departamento de Imprensa Oficial do Estado do Paraná, da garantia de autenticidade deste documento, desde que visualizado através do site http://www.imprensaoficial.pr.gov.br

4188032936	ANGELA FRANCIELI FRANCHIN BRAZ	90	SC02	LUIZIANA	ADAUCTO S ROCHA, C E-EF M PROFIS	HISTORIA	2	A partir de 18/03/2024
4188032936	ANGELA FRANCIELI FRANCHIN BRAZ	90	SC02	LUIZIANA	ADAUCTO S ROCHA, C E-EF M PROFIS	HISTORIA	2	A partir de 18/03/2024
4188032936	ANGELA FRANCIELI FRANCHIN BRAZ	90	SC02	LUIZIANA	ADAUCTO S ROCHA, C E-EF M PROFIS	HISTORIA	2	A partir de 18/03/2024
4188032936	ANGELA FRANCIELI FRANCHIN BRAZ	90	SC02	LUIZIANA	ADAUCTO S ROCHA, C E-EF M PROFIS	HISTORIA	2	A partir de 18/03/2024
4188032936	ANGELA FRANCIELI FRANCHIN BRAZ	90	SC02	CAMPO MOURAO	CAMPO MOURAO, C E DE-EF M PROFIS N	ENSINO RELIGIOSO	1	A partir de 07/03/2024
4188032936	ANGELA FRANCIELI FRANCHIN BRAZ	90	SC02	CAMPO MOURAO	CAMPO MOURAO, C E DE-EF M PROFIS N	ENSINO RELIGIOSO	1	A partir de 07/03/2024
4188032936	ANGELA FRANCIELI FRANCHIN BRAZ	90	SC02	CAMPO MOURAO	CAMPO MOURAO, C E DE-EF M PROFIS N	ENSINO RELIGIOSO	1	A partir de 07/03/2024
4188032936	ANGELA FRANCIELI FRANCHIN BRAZ	90	SC02	CAMPO MOURAO	CAMPO MOURAO, C E DE-EF M PROFIS N	ENSINO RELIGIOSO	1	A partir de 07/03/2024
4789754901	ANGELA ILIVINSKI KRAUSE	1	SC02	CURITIBA	JOAO LOYOLA, C E C-M PROF-EF M	ATIV COMP MAIS APREND 1	2	A partir de 04/03/2024
2449079947	ANGELA MARIA DE ARAUJO	1	SC02	CAMPINA DO SIMAO	TEOTONIO VILELA, C E-EF M	HISTORIA	2	A partir de 08/04/2024
2449079947	ANGELA MARIA DE ARAUJO	1	SC02	CAMPINA DO SIMAO	TEOTONIO VILELA, C E-EF M	HISTORIA	3	A partir de 08/04/2024
2449079947	ANGELA MARIA DE ARAUJO	1	SC02	CAMPINA DO SIMAO	TEOTONIO VILELA, C E-EF M	HISTORIA	2	A partir de 01/04/2024
2449079947	ANGELA MARIA DE ARAUJO	1	SC02	CAMPINA DO SIMAO	TEOTONIO VILELA, C E-EF M	HISTORIA	2	A partir de 08/04/2024
2449079947	ANGELA MARIA DE ARAUJO	1	SC02	CAMPINA DO SIMAO	TEOTONIO VILELA, C E-EF M	PROJETO DE VIDA	1	A partir de 08/04/2024
2449079947	ANGELA MARIA DE ARAUJO	1	SC02	CAMPINA DO SIMAO	TEOTONIO VILELA, C E-EF M	HISTORIA I	1	A partir de 08/04/2024
2449079947	ANGELA MARIA DE ARAUJO	1	SC02	CAMPINA DO SIMAO	TEOTONIO VILELA, C E-EF M	HISTORIA I	2	A partir de 08/04/2024
2449079947	ANGELA MARIA DE ARAUJO	1	SC02	CAMPINA DO SIMAO	TEOTONIO VILELA, C E-EF M	HISTORIA I	1	A partir de 08/04/2024
2449079947	ANGELA MARIA DE ARAUJO	1	SC02	CAMPINA DO SIMAO	TEOTONIO VILELA, C E-EF M	HISTORIA I	1	A partir de 05/02/2024
3325870961	ANGELA VIEIRA LEONEL MOSSULIN	1	SC02	TOLEDO	CEEBJA DE TOLEDO-EF M	MATEMATICA I	4	A partir de 08/03/2024
3325870961	ANGELA VIEIRA LEONEL MOSSULIN	1	SC02	TOLEDO	ANTONIO J REIS, C E C-M-EF M	MATEMATICA	5	A partir de 01/03/2024
3325870961	ANGELA VIEIRA LEONEL MOSSULIN	1	SC02	TOLEDO	ANTONIO J REIS, C E C-M-EF M	MATEMATICA	5	A partir de 01/03/2024
3325870961	ANGELA VIEIRA LEONEL MOSSULIN	1	SC02	TOLEDO	ANTONIO J REIS, C E C-M-EF M	MATEMATICA	5	A partir de 01/03/2024
6670615922	ANGELINA MARTINS PRESTES	2	SC02	GUARAPUAVA	DULCE MASCHIO, C E PROFA-EF M PROFIS	PROF ATEND DOMICILIAR	6	A partir de 27/03/2024
2938550995	ANGELITA DANIEL RODRIGUES VITOR	3	SC02	TOMAZINA	MARIA BONFIM, E-EI EF MOD ED ESP	DOCENCIA-TEC ESC CONV	15	A partir de 04/04/2024
91684420920	ANGELITA DO ROCIO AMORIM DOS SANTOS	3	SC02	MANDIRITUBA	MIREILLE M F Z MACHADO, C E C-M PR-EF M	GEOGRAFIA	3	A partir de 11/03/2024
91684420920	ANGELITA DO ROCIO AMORIM DOS SANTOS	3	SC02	MANDIRITUBA	MIREILLE M F Z MACHADO, C E C-M PR-EF M	GEOGRAFIA	3	A partir de 11/03/2024

91684420920	ANGELITA DO ROCIO AMORIM DOS SANTOS	3	SC02	MANDIRITUBA	MIREILLE M F Z MACHADO, C E C-M PR-EF M	GEOGRAFIA	3	A partir de 11/03/2024
97145262991	ANGELITA FABIA BITENCOURT VAZ WOLLE	4	SC02	RIO BRANCO DO SUL	SHIRLENE DE SOUZA ROCHA, C E-EF M PROFIS	PROJETO DE VIDA	1	A partir de 06/03/2024
97145262991	ANGELITA FABIA BITENCOURT VAZ WOLLE	3	SC02	RIO BRANCO DO SUL	SHIRLENE DE SOUZA ROCHA, C E-EF M PROFIS	PROJETO DE VIDA	1	A partir de 05/03/2024
97145262991	ANGELITA FABIA BITENCOURT VAZ WOLLE	3	SC02	RIO BRANCO DO SUL	SHIRLENE DE SOUZA ROCHA, C E-EF M PROFIS	PROJETO DE VIDA	1	A partir de 06/03/2024
2604342995	ANITA ELIZETE STEINBACH BAU	1	SC02	MEDIANEIRA	JOAO M MONDRONE, C E-EF M PROFIS N	MATEMATICA	1	A partir de 25/03/2024
411409905	ANNA MARA VEIGA FOLTRAN	1	SC02	CURITIBA	VICTOR DO AMARAL, C E PROF-EF M PROFIS	MATEMATICA	4	A partir de 28/03/2024
411409905	ANNA MARA VEIGA FOLTRAN	1	SC02	CURITIBA	VICTOR DO AMARAL, C E PROF-EF M PROFIS	MATEMATICA	4	A partir de 28/03/2024
411409905	ANNA MARA VEIGA FOLTRAN	1	SC02	CURITIBA	VICTOR DO AMARAL, C E PROF-EF M PROFIS	EDUCACAO FINANCEIRA	1	A partir de 28/03/2024
99875748900	ANTONIA CRISTINA TAMAIS	2	SC02	LONDRINA	TIRADENTES, E E-EF	DOCENCIA ATEND EDUC ESP-INTEG	15	A partir de 25/03/2024
2715964900	ANTONIO ANGELO SANFELICE	1	SC02	CIANORTE	CIANORTE, C E-EF M PROFIS	FISICA	2	A partir de 02/04/2024
2715964900	ANTONIO ANGELO SANFELICE	1	SC02	CIANORTE	SAO LOURENCO, C E DO C-EF M	MATEMATICA	3	A partir de 02/04/2024
2715964900	ANTONIO ANGELO SANFELICE	1	SC02	CIANORTE	SAO LOURENCO, C E DO C-EF M	MATEMATICA	3	A partir de 02/04/2024
2715964900	ANTONIO ANGELO SANFELICE	1	SC02	CIANORTE	SAO LOURENCO, C E DO C-EF M	MATEMATICA	3	A partir de 02/04/2024
2715964900	ANTONIO ANGELO SANFELICE	1	SC02	CIANORTE	SAO LOURENCO, C E DO C-EF M	MATEMATICA	1	A partir de 02/04/2024
2715964900	ANTONIO ANGELO SANFELICE	1	SC02	CIANORTE	SAO LOURENCO, C E DO C-EF M	MATEMATICA	5	A partir de 02/04/2024
3001572906	ANTONIO BARBOSA	1	SC02	SANTA MONICA	SANTA MONICA, C E-EF M	DOCENCIA ATEND EDUC ESP-INTEG	15	A partir de 01/02/2024
99907186953	ANTONIO CARLOS PEREIRA	1	SC02	BOCAIUVA DO SUL	QUIELSE C DA SILVA,C E CON-EF M P N	MATEMATICA	5	A partir de 08/04/2024
99907186953	ANTONIO CARLOS PEREIRA	1	SC02	BOCAIUVA DO SUL	QUIELSE C DA SILVA,C E CON-EF M P N	MATEMATICA	5	A partir de 08/04/2024
99907186953	ANTONIO CARLOS PEREIRA	1	SC02	BOCAIUVA DO SUL	QUIELSE C DA SILVA,C E CON-EF M P N	MATEMATICA	5	A partir de 08/04/2024
78674484972	ANTONIO MARCOS CARRILLO GARCIA	2	SC02	ASSIS CHATEAUBRIAND	TEOTONIO VILELA, C E C-M SEN-EF M	EDUCACAO FINANCEIRA	1	A partir de 07/07/2024
45618054949	ANTONIO ODAIR SIGNORINI	1	SC02	SARANDI	LUIZ ZANCHIM, C E C-M VER-EF M PROFIS	GEOGRAFIA	3	A partir de 05/03/2024
45618054949	ANTONIO ODAIR SIGNORINI	1	SC02	SARANDI	LUIZ ZANCHIM, C E C-M VER-EF M PROFIS	GEOGRAFIA	2	A partir de 05/03/2024
45618054949	ANTONIO ODAIR SIGNORINI	1	SC02	SARANDI	LUIZ ZANCHIM, C E C-M VER-EF M PROFIS	GEOGRAFIA	2	A partir de 05/03/2024
45618054949	ANTONIO ODAIR SIGNORINI	1	SC02	SARANDI	LUIZ ZANCHIM, C E C-M VER-EF M PROFIS	GEOGRAFIA	2	A partir de 05/03/2024
45618054949	ANTONIO ODAIR SIGNORINI	1	SC02	SARANDI	LUIZ ZANCHIM, C E C-M VER-EF M PROFIS	GEOGRAFIA	3	A partir de 05/03/2024
45618054949	ANTONIO ODAIR SIGNORINI	1	SC02	SARANDI	LUIZ ZANCHIM, C E C-M VER-EF M PROFIS	GEOGRAFIA	3	A partir de 05/03/2024

Diário Oficial Certificado Digitalmente
O Departamento de Imprensa Oficial do Estado do Paraná, da garantia de autenticidade deste documento, desde que visualizado através do site http://www.imprensaoficial.pr.gov.br

45618054949	ANTONIO ODAIR SIGNORINI	1	SC02	SARANDI	LUIZ ZANCHIM, C E C-M VER-EF M PROFIS	GEOGRAFIA	3	A partir de 05/03/2024
59846739915	ANTONIO ROBERTO BASTOS	98	SC02	SAO JOSE DOS PINHAIS	ELZA SCHERNER MORO, C E-EF M P	MATEMATICA III	2	A partir de 18/03/2024
59846739915	ANTONIO ROBERTO BASTOS	98	SC02	SAO JOSE DOS PINHAIS	ELZA SCHERNER MORO, C E-EF M P	MATEMATICA III	2	A partir de 18/03/2024
59846739915	ANTONIO ROBERTO BASTOS	98	SC02	SAO JOSE DOS PINHAIS	ELZA SCHERNER MORO, C E-EF M P	MATEMATICA III	2	A partir de 18/03/2024
59846739915	ANTONIO ROBERTO BASTOS	98	SC02	SAO JOSE DOS PINHAIS	ELZA SCHERNER MORO, C E-EF M P	MATEMATICA III	2	A partir de 18/03/2024
59846739915	ANTONIO ROBERTO BASTOS	98	SC02	SAO JOSE DOS PINHAIS	ELZA SCHERNER MORO, C E-EF M P	MATEMATICA III	2	A partir de 18/03/2024
59846739915	ANTONIO ROBERTO BASTOS	98	SC02	SAO JOSE DOS PINHAIS	ELZA SCHERNER MORO, C E-EF M P	MATEMATICA III	2	A partir de 18/03/2024
59846739915	ANTONIO ROBERTO BASTOS	98	SC02	SAO JOSE DOS PINHAIS	ELZA SCHERNER MORO, C E-EF M P	MATEMATICA III	2	A partir de 18/03/2024
59846739915	ANTONIO ROBERTO BASTOS	98	SC02	SAO JOSE DOS PINHAIS	ELZA SCHERNER MORO, C E-EF M P	MATEMATICA III	2	A partir de 18/03/2024
59846739915	ANTONIO ROBERTO BASTOS	98	SC02	SAO JOSE DOS PINHAIS	ELZA SCHERNER MORO, C E-EF M P	MATEMATICA III	2	A partir de 18/03/2024
59846739915	ANTONIO ROBERTO BASTOS	98	SC02	SAO JOSE DOS PINHAIS	ELZA SCHERNER MORO, C E-EF M P	MATEMATICA III	2	A partir de 18/03/2024
59846739915	ANTONIO ROBERTO BASTOS	98	SC02	SAO JOSE DOS PINHAIS	ELZA SCHERNER MORO, C E-EF M P	MATEMATICA	5	A partir de 18/03/2024
59846739915	ANTONIO ROBERTO BASTOS	98	SC02	SAO JOSE DOS PINHAIS	ELZA SCHERNER MORO, C E-EF M P	MATEMATICA	5	A partir de 18/03/2024
59846739915	ANTONIO ROBERTO BASTOS	98	SC02	SAO JOSE DOS PINHAIS	ELZA SCHERNER MORO, C E-EF M P	MATEMATICA	5	A partir de 18/03/2024
59846739915	ANTONIO ROBERTO BASTOS	98	SC02	SAO JOSE DOS PINHAIS	ELZA SCHERNER MORO, C E-EF M P	MATEMATICA	5	A partir de 18/03/2024
59846739915	ANTONIO ROBERTO BASTOS	98	SC02	SAO JOSE DOS PINHAIS	ELZA SCHERNER MORO, C E-EF M P	MATEMATICA	5	A partir de 18/03/2024
59846739915	ANTONIO ROBERTO BASTOS	98	SC02	SAO JOSE DOS PINHAIS	ELZA SCHERNER MORO, C E-EF M P	MATEMATICA	5	A partir de 18/03/2024
59846739915	ANTONIO ROBERTO BASTOS	98	SC02	SAO JOSE DOS PINHAIS	ELZA SCHERNER MORO, C E-EF M P	MATEMATICA	5	A partir de 18/03/2024
59846739915	ANTONIO ROBERTO BASTOS	98	SC02	SAO JOSE DOS PINHAIS	ELZA SCHERNER MORO, C E-EF M P	MATEMATICA	5	A partir de 18/03/2024
59846739915	ANTONIO ROBERTO BASTOS	98	SC02	SAO JOSE DOS PINHAIS	ELZA SCHERNER MORO, C E-EF M P	MATEMATICA	5	A partir de 18/03/2024
2654066924	ANTONIO RODRIGO ZANON	99	SC02	MATELANDIA	EUCLIDES DA CUNHA, C E-E F M N PROFIS	HISTORIA II	6	A partir de 07/03/2024
602014956	APARECIDA CAVALARI BORGES DE BARROS	2	SC02	JANDAIA DO SUL	UNIDADE POLO, C E-EF M P	LINGUA PORTUGUESA	4	A partir de 01/04/2024
602014956	APARECIDA CAVALARI BORGES DE BARROS	2	SC02	JANDAIA DO SUL	UNIDADE POLO, C E-EF M P	LINGUA INGLESA	2	A partir de 18/03/2024
602014956	APARECIDA CAVALARI BORGES DE BARROS	2	SC02	JANDAIA DO SUL	UNIDADE POLO, C E-EF M P	LINGUA INGLESA	1	A partir de 18/03/2024
602014956	APARECIDA CAVALARI BORGES DE BARROS	2	SC02	JANDAIA DO SUL	UNIDADE POLO, C E-EF M P	LINGUA INGLESA	2	A partir de 18/03/2024

602014956	APARECIDA CAVALARI BORGES DE BARROS	2	SC02	JANDAIA DO SUL	UNIDADE POLO, C E-EF M P	LINGUA INGLESA	2	A partir de 18/03/2024
602014956	APARECIDA CAVALARI BORGES DE BARROS	2	SC02	JANDAIA DO SUL	UNIDADE POLO, C E-EF M P	LINGUA INGLESA	2	A partir de 18/03/2024
602014956	APARECIDA CAVALARI BORGES DE BARROS	2	SC02	JANDAIA DO SUL	UNIDADE POLO, C E-EF M P	LINGUA INGLESA	2	A partir de 18/03/2024
602014956	APARECIDA CAVALARI BORGES DE BARROS	2	SC02	JANDAIA DO SUL	UNIDADE POLO, C E-EF M P	LINGUA INGLESA	2	A partir de 18/03/2024
2847101993	ARACELI RITA CUMIM	1	SC02	RIO BRANCO DO SUL	MARIA DA LUZ FURQUIM, C E-EF M N PROFIS	LITERATURA INFANTIL	3	A partir de 26/02/2024
2847101993	ARACELI RITA CUMIM	1	SC02	RIO BRANCO DO SUL	MARIA DA LUZ FURQUIM, C E-EF M N PROFIS	HISTORIA II	6	A partir de 11/03/2024
2847101993	ARACELI RITA CUMIM	1	SC02	RIO BRANCO DO SUL	MARIA DA LUZ FURQUIM, C E-EF M N PROFIS	HISTORIA II	6	A partir de 11/03/2024
2847101993	ARACELI RITA CUMIM	1	SC02	RIO BRANCO DO SUL	MARIA DA LUZ FURQUIM, C E-EF M N PROFIS	HISTORIA II	6	A partir de 27/02/2024
2847101993	ARACELI RITA CUMIM	1	SC02	RIO BRANCO DO SUL	MARIA DA LUZ FURQUIM, C E-EF M N PROFIS	PSICOMOTRICIDADE	2	A partir de 26/02/2024
2847101993	ARACELI RITA CUMIM	1	SC02	RIO BRANCO DO SUL	MARIA DA LUZ FURQUIM, C E-EF M N PROFIS	HABILIDADES SOCIO-EMOCIONAIS	2	A partir de 26/02/2024
2847101993	ARACELI RITA CUMIM	1	SC02	RIO BRANCO DO SUL	MARIA DA LUZ FURQUIM, C E-EF M N PROFIS	MET ENS LING PORTUGUESA	2	A partir de 26/02/2024
2847101993	ARACELI RITA CUMIM	1	SC02	RIO BRANCO DO SUL	MARIA DA LUZ FURQUIM, C E-EF M N PROFIS	MET ENS GEOGRAFIA	2	A partir de 26/02/2024
2847101993	ARACELI RITA CUMIM	1	SC02	RIO BRANCO DO SUL	MARIA DA LUZ FURQUIM, C E-EF M N PROFIS	MET ENS HISTORIA	2	A partir de 26/02/2024
2847101993	ARACELI RITA CUMIM	1	SC02	RIO BRANCO DO SUL	MARIA DA LUZ FURQUIM, C E-EF M N PROFIS	MET ENS EDUC FISICA	2	A partir de 26/02/2024
36591297987	ARAKEN COELHO DOS SANTOS	1	SC02	JAGUAPITA	NILSON RIBAS, C E DR-EM N PROFIS	EDUCACAO FISICA I	2	A partir de 27/02/2024
36591297987	ARAKEN COELHO DOS SANTOS	1	SC02	JAGUAPITA	NILSON RIBAS, C E DR-EM N PROFIS	EDUCACAO FISICA	2	A partir de 12/03/2024
36591297987	ARAKEN COELHO DOS SANTOS	1	SC02	JAGUAPITA	NILSON RIBAS, C E DR-EM N PROFIS	EDUCACAO FISICA	2	A partir de 12/03/2024
36591297987	ARAKEN COELHO DOS SANTOS	1	SC02	JAGUAPITA	NILSON RIBAS, C E DR-EM N PROFIS	MENTORIA	1	A partir de 12/03/2024
36591297987	ARAKEN COELHO DOS SANTOS	1	SC02	JAGUAPITA	NILSON RIBAS, C E DR-EM N PROFIS	MENTORIA	2	A partir de 12/03/2024
36591297987	ARAKEN COELHO DOS SANTOS	1	SC02	JAGUAPITA	NILSON RIBAS, C E DR-EM N PROFIS	MENTORIA	2	A partir de 12/03/2024
36591297987	ARAKEN COELHO DOS SANTOS	1	SC02	JAGUAPITA	NILSON RIBAS, C E DR-EM N PROFIS	MENTORIA	1	A partir de 12/03/2024
36591297987	ARAKEN COELHO DOS SANTOS	1	SC02	JAGUAPITA	NILSON RIBAS, C E DR-EM N PROFIS	MENTORIA	1	A partir de 12/03/2024
36813095900	ARGEMIRO SPURIO GARCIA	4	SC02	PINHAIS	HUMBERTO A CASTELO BRANCO,C E-EF M PROFI	ENSINO RELIGIOSO	1	A partir de 04/04/2024
36813095900	ARGEMIRO SPURIO GARCIA	4	SC02	PINHAIS	HUMBERTO A CASTELO BRANCO,C E-EF M PROFI	HISTORIA	2	A partir de 04/04/2024
36813095900	ARGEMIRO SPURIO GARCIA	4	SC02	PINHAIS	HUMBERTO A CASTELO BRANCO,C E-EF M PROFI	HISTORIA	2	A partir de 04/04/2024
36813095900	ARGEMIRO SPURIO GARCIA	4	SC02	PINHAIS	HUMBERTO A CASTELO BRANCO,C E-EF M PROFI	HISTORIA	2	A partir de 04/04/2024

Diário Oficial Certificado Digitalmente
O Departamento de Imprensa Oficial do Estado do Paraná, da garantia de autenticidade deste documento, desde que visualizado através do site http://www.imprensaoficial.pr.gov.br

36813095900	ARGEMIRO SPURIO GARCIA	4	SC02	PINHAIS	HUMBERTO A CASTELO BRANCO,C E-EF M PROFI	HISTORIA	2	A partir de 04/04/2024
36813095900	ARGEMIRO SPURIO GARCIA	4	SC02	PINHAIS	HUMBERTO A CASTELO BRANCO,C E-EF M PROFI	HISTORIA	2	A partir de 04/04/2024
74712470291	ARIADNE TWIGG LIMA DO NASCIMENTO	2	SC02	FAZENDA RIO GRANDE	JORGE ANDRIGUETTO, C E DES-EF M N	CONCEPCOES NORTEADORA S ED ESP	2	A partir de 02/05/2024
74712470291	ARIADNE TWIGG LIMA DO NASCIMENTO	2	SC02	FAZENDA RIO GRANDE	JORGE ANDRIGUETTO, C E DES-EF M N	CONCEPCOES NORTEADORA S ED ESP	2	A partir de 20/03/2024
74712470291	ARIADNE TWIGG LIMA DO NASCIMENTO	2	SC02	FAZENDA RIO GRANDE	JORGE ANDRIGUETTO, C E DES-EF M N	FUND PSICOL DA EDUCACAO	2	A partir de 20/03/2024
74712470291	ARIADNE TWIGG LIMA DO NASCIMENTO	2	SC02	FAZENDA RIO GRANDE	JORGE ANDRIGUETTO, C E DES-EF M N	FUND PSICOL DA EDUCACAO	2	A partir de 02/05/2024
74712470291	ARIADNE TWIGG LIMA DO NASCIMENTO	2	SC02	FAZENDA RIO GRANDE	JORGE ANDRIGUETTO, C E DES-EF M N	PRATICA DE FORMACAO (EST SUP)	1	A partir de 02/05/2024
74712470291	ARIADNE TWIGG LIMA DO NASCIMENTO	2	SC02	FAZENDA RIO GRANDE	JORGE ANDRIGUETTO, C E DES-EF M N	PRATICA DE FORMACAO (EST SUP)	1	A partir de 20/03/2024
74712470291	ARIADNE TWIGG LIMA DO NASCIMENTO	2	SC02	FAZENDA RIO GRANDE	JORGE ANDRIGUETTO, C E DES-EF M N	PSICOMOTRICI DADE	2	A partir de 20/03/2024
74712470291	ARIADNE TWIGG LIMA DO NASCIMENTO	2	SC02	FAZENDA RIO GRANDE	JORGE ANDRIGUETTO, C E DES-EF M N	PSICOMOTRICI DADE	2	A partir de 02/05/2024
74712470291	ARIADNE TWIGG LIMA DO NASCIMENTO	2	SC02	FAZENDA RIO GRANDE	JORGE ANDRIGUETTO, C E DES-EF M N	MET DO ENS GEOGRAF E HISTORIA	3	A partir de 02/05/2024
74712470291	ARIADNE TWIGG LIMA DO NASCIMENTO	2	SC02	FAZENDA RIO GRANDE	JORGE ANDRIGUETTO, C E DES-EF M N	MET DO ENS GEOGRAF E HISTORIA	3	A partir de 20/03/2024
35451246904	ARIEL APARECIDA MULLER BORTOLUZZI	1	SC02	FAZENDA RIO GRANDE	JORGE ANDRIGUETTO, C E DES-EF M N	PENSAMENTO COMPUTACION AL	1	A partir de 20/03/2024
35451246904	ARIEL APARECIDA MULLER BORTOLUZZI	1	SC02	FAZENDA RIO GRANDE	JORGE ANDRIGUETTO, C E DES-EF M N	PENSAMENTO COMPUTACION AL	1	A partir de 01/02/2024
35451246904	ARIEL APARECIDA MULLER BORTOLUZZI	1	SC02	FAZENDA RIO GRANDE	JORGE ANDRIGUETTO, C E DES-EF M N	LITERATURA INFANTIL	1	A partir de 20/03/2024
35451246904	ARIEL APARECIDA MULLER BORTOLUZZI	1	SC02	FAZENDA RIO GRANDE	JORGE ANDRIGUETTO, C E DES-EF M N	LITERATURA INFANTIL	1	A partir de 20/03/2024
2810267936	ARILDO CARVALHO DOS SANTOS	1	SC02	CURITIBA	CEAD POLO POTTY LAZAROTTO-EF M	ROBOTICA PRIMEIROS PASSOS	2	A partir de 25/03/2024
69184550953	ARLEI ALBERTO HAUBERT	53	SC02	PATO BRANCO	SAO JOAO, C E-EF M	SOCIOLOGIA I	2	A partir de 26/02/2024
69184550953	ARLEI ALBERTO HAUBERT	53	SC02	PATO BRANCO	SAO JOAO, C E-EF M	SOCIOLOGIA	1	A partir de 26/02/2024
69184550953	ARLEI ALBERTO HAUBERT	53	SC02	PATO BRANCO	SAO JOAO, C E-EF M	LINGUA INGLESA	3	A partir de 27/05/2024
69184550953	ARLEI ALBERTO HAUBERT	53	SC02	PATO BRANCO	SAO JOAO, C E-EF M	LINGUA INGLESA	2	A partir de 01/04/2024
69184550953	ARLEI ALBERTO HAUBERT	53	SC02	PATO BRANCO	SAO JOAO, C E-EF M	LINGUA INGLESA	3	A partir de 08/04/2024
69184550953	ARLEI ALBERTO HAUBERT	53	SC02	PATO BRANCO	SAO JOAO, C E-EF M	LINGUA INGLESA	3	A partir de 08/04/2024
69184550953	ARLEI ALBERTO HAUBERT	53	SC02	PATO BRANCO	SAO JOAO, C E-EF M	ROBOTICA	2	A partir de 26/02/2024
69184550953	ARLEI ALBERTO HAUBERT	53	SC02	PATO BRANCO	SAO JOAO, C E-EF M	ROBOTICA	2	A partir de 26/02/2024
69184550953	ARLEI ALBERTO HAUBERT	53	SC02	PATO BRANCO	SAO JOAO, C E-EF M	ROBOTICA	2	A partir de 26/02/2024

69184550953	ARLEI ALBERTO HAUBERT	53	SC02	PATO BRANCO	SAO JOAO, C E-EF M	ROBOTICA	2	A partir de 26/02/2024
69184550953	ARLEI ALBERTO HAUBERT	53	SC02	PATO BRANCO	SAO JOAO, C E-EF M	ROBOTICA	2	A partir de 26/02/2024
69184550953	ARLEI ALBERTO HAUBERT	53	SC02	PATO BRANCO	SAO JOAO, C E-EF M	ROBOTICA	2	A partir de 18/03/2024
69184550953	ARLEI ALBERTO HAUBERT	53	SC02	PATO BRANCO	SAO JOAO BOSCO, C E C-M-EF M PROFIS	SOCIOLOGIA I	2	A partir de 26/02/2024
1824199910	ARLEIA FIGUEIREDO DA COSTA	97	SC02	PRESIDENTE CASTELO BRANCO	MARIA C N DE SOUZA, C E-EF M	FISICA II	3	A partir de 04/04/2024
2630304906	ARLETE VENTURIN	2	SC02	PATO BRANCO	POL MILITAR, C DA-EF M	PROJ REFORCO RECUPERACA	1	A partir de 26/02/2024
4132466981	ARTHUR HEIKITI KAWADA	98	SC02	CAMPO LARGO	EDITHE, C E PROFA-EF M	ROBOTICA PRIMEIROS PASSOS	2	A partir de 02/02/2024
4132466981	ARTHUR HEIKITI KAWADA	98	SC02	CAMPO LARGO	EDITHE, C E PROFA-EF M	ROBOTICA EDUCACIONAL	2	A partir de 02/02/2024
39619621972	AUGUSTO JOAO SCHNEIDER FILHO	1	SC02	PATO BRANCO	CARLOS GOMES, C E-EF M PROFIS	EDUCACAO FISICA	2	A partir de 19/03/2024
39619621972	AUGUSTO JOAO SCHNEIDER FILHO	1	SC02	PATO BRANCO	CARLOS GOMES, C E-EF M PROFIS	EDUCACAO FISICA	2	A partir de 19/03/2024
39619621972	AUGUSTO JOAO SCHNEIDER FILHO	1	SC02	PATO BRANCO	CARLOS GOMES, C E-EF M PROFIS	EDUCACAO FISICA	2	A partir de 19/03/2024
39619621972	AUGUSTO JOAO SCHNEIDER FILHO	1	SC02	PATO BRANCO	CARLOS GOMES, C E-EF M PROFIS	EDUCACAO FISICA	2	A partir de 19/03/2024
39619621972	AUGUSTO JOAO SCHNEIDER FILHO	1	SC02	PATO BRANCO	CARLOS GOMES, C E-EF M PROFIS	EDUCACAO FISICA	2	A partir de 19/03/2024
39619621972	AUGUSTO JOAO SCHNEIDER FILHO	1	SC02	PATO BRANCO	CARLOS GOMES, C E-EF M PROFIS	EDUCACAO FISICA	2	A partir de 19/03/2024
39619621972	AUGUSTO JOAO SCHNEIDER FILHO	1	SC02	PATO BRANCO	PATO BRANCO, C E DE-EF M PROFIS N	EDUCACAO FISICA	2	A partir de 09/04/2024
39619621972	AUGUSTO JOAO SCHNEIDER FILHO	1	SC02	PATO BRANCO	PATO BRANCO, C E DE-EF M PROFIS N	EDUCACAO FISICA	2	A partir de 09/04/2024
39619621972	AUGUSTO JOAO SCHNEIDER FILHO	1	SC02	PATO BRANCO	PATO BRANCO, C E DE-EF M PROFIS N	EDUCACAO FISICA	1	A partir de 19/03/2024
39619621972	AUGUSTO JOAO SCHNEIDER FILHO	1	SC02	PATO BRANCO	CEEBJA PATO BRANCO-EF M	EDUCACAO FISICA I	3	A partir de 19/03/2024
39619621972	AUGUSTO JOAO SCHNEIDER FILHO	1	SC02	PATO BRANCO	CEEBJA PATO BRANCO-EF M	EDUCACAO FISICA I	3	A partir de 19/03/2024
39619621972	AUGUSTO JOAO SCHNEIDER FILHO	1	SC02	PATO BRANCO	CEEBJA PATO BRANCO-EF M	EDUCACAO FISICA II	3	A partir de 19/03/2024
39619621972	AUGUSTO JOAO SCHNEIDER FILHO	1	SC02	PATO BRANCO	CEEBJA PATO BRANCO-EF M	EDUCACAO FISICA II	3	A partir de 19/03/2024
83649620944	AUGUSTO MOROCINES DARCIM	1	SC02	MANOEL RIBAS	NEREU RAMOS, E E C-M-EF	MATEMATICA	5	A partir de 19/03/2024
83649620944	AUGUSTO MOROCINES DARCIM	1	SC02	MANOEL RIBAS	NEREU RAMOS, E E C-M-EF	EDUCACAO FINANCEIRA	1	A partir de 19/03/2024
82601410949	AUGUSTO RUFINO FRANCISCO	1	SC02	ASSIS CHATEAUBRIAND	ANCHIETA, C E PE-EF M PROFIS	MATEMATICA	4	A partir de 13/03/2024
5766836805	AUREA ABIL RUSS	1	SC02	SAO PEDRO DO IVAI	CONJ HAB VIRGINIO SECO, E E DO-EF	AULA ESPEC TREINAM ESPORTIVO	1	A partir de 08/04/2024
5766836805	AUREA ABIL RUSS	1	SC02	SAO PEDRO DO IVAI	CONJ HAB VIRGINIO SECO, E E DO-EF	AULA ESPEC TREINAM ESPORTIVO	1	A partir de 18/06/2024

Diário Oficial Certificado Digitalmente
O Departamento de Imprensa Oficial do Estado do Paraná, da garantia de autenticidade deste documento, desde que visualizado através do site http://www.imprensaoficial.pr.gov.br

56179197920	AUREA BORDIGNON DE GODOI	91	SC02	RIBEIRAO DO PINHAL	RUTH M CORREA, C E C-M-EF M	LINGUA PORTUGUESA	4	A partir de 11/03/2024
48487970982	AURINEIDE MARIA MORENO HAUTH	2	SC02	CIDADE GAUCHA	COSTA E SILVA, C E MAL-EF M PROF NORMAL	HISTORIA	2	A partir de 08/03/2024
48487970982	AURINEIDE MARIA MORENO HAUTH	2	SC02	CIDADE GAUCHA	COSTA E SILVA, C E MAL-EF M PROF NORMAL	PROJETO DE VIDA	2	A partir de 08/03/2024
48487970982	AURINEIDE MARIA MORENO HAUTH	2	SC02	CIDADE GAUCHA	COSTA E SILVA, C E MAL-EF M PROF NORMAL	PROJETO DE VIDA	1	A partir de 08/03/2024
3444191936	BARBARA GERUSA HERMANN	54	SC02	CAPANEMA	CIRILO, C E PE-EF M PROFIS	HISTORIA	3	A partir de 01/03/2024
2964905983	BARTUS GEROTTO GOZER	1	SC02	ASSIS CHATEAUBRIAND	CHATEAUBRIANDENSE, C E-EM N PROFIS	PROGRAMACAO BACK-END	4	A partir de 13/03/2024
2964905983	BARTUS GEROTTO GOZER	1	SC02	ASSIS CHATEAUBRIAND	CHATEAUBRIANDENSE, C E-EM N PROFIS	PROGRAMACAO BACK-END	4	A partir de 23/04/2024
2964905983	BARTUS GEROTTO GOZER	1	SC02	ASSIS CHATEAUBRIAND	CHATEAUBRIANDENSE, C E-EM N PROFIS	PROGRAMACAO NO DES DE SISTEMAS	4	A partir de 23/04/2024
2964905983	BARTUS GEROTTO GOZER	1	SC02	ASSIS CHATEAUBRIAND	CHATEAUBRIANDENSE, C E-EM N PROFIS	PROGRAMACAO NO DES DE SISTEMAS	4	A partir de 13/03/2024
58648119987	BEATRIZ APARECIDA NARDIELO	2	SC02	RONCADOR	ALTO SAO JOAO, C E C DE-EF M	LINGUA PORTUGUESA	4	A partir de 08/03/2024
58648119987	BEATRIZ APARECIDA NARDIELO	2	SC02	RONCADOR	ALTO SAO JOAO, C E C DE-EF M	LINGUA PORTUGUESA	4	A partir de 13/04/2024
2491579936	BENEDITO GABRIEL FULAN	1	SC02	SANTO ANTONIO DA PLATINA	RIO BRANCO, C E-EF M N PROFIS	LINGUA PORTUGUESA	1	A partir de 18/03/2024
95778616953	BERNADETE DERKACH	1	SC02	PONTA GROSSA	DORAH G DAITSCHMAN, C E-EF M	BIOLOGIA	2	A partir de 06/03/2024
95778616953	BERNADETE DERKACH	1	SC02	PONTA GROSSA	DORAH G DAITSCHMAN, C E-EF M	BIOLOGIA	2	A partir de 11/03/2024
95778616953	BERNADETE DERKACH	1	SC02	PONTA GROSSA	REGENTE FEIJO, C E-EM PROFIS	GESTAO EM ZOOTECNIA	3	A partir de 11/03/2024
95778616953	BERNADETE DERKACH	1	SC02	PONTA GROSSA	REGENTE FEIJO, C E-EM PROFIS	GESTAO EM ZOOTECNIA	3	A partir de 11/03/2024
95778616953	BERNADETE DERKACH	1	SC02	PONTA GROSSA	REGENTE FEIJO, C E-EM PROFIS	GESTAO EM ZOOTECNIA	3	A partir de 11/03/2024
95778616953	BERNADETE DERKACH	1	SC02	PONTA GROSSA	REGENTE FEIJO, C E-EM PROFIS	GESTAO EM ZOOTECNIA	3	A partir de 03/05/2024
35576642953	BERNADETE GASPAR DE ABREU	1	SC02	ANTONINA	MARIA ARMINDA, C E PROF-EF M PROFIS	BIOLOGIA	6	A partir de 01/03/2024
35576642953	BERNADETE GASPAR DE ABREU	1	SC02	ANTONINA	MARIA ARMINDA, C E PROF-EF M PROFIS	BIOLOGIA	6	A partir de 08/03/2024
35576642953	BERNADETE GASPAR DE ABREU	1	SC02	ANTONINA	CENTRO EST ED PROFIS DR BRASILIO MACHADO	PREVENCAO E COMBATE A INCENDIO	1	A partir de 01/03/2024
35576642953	BERNADETE GASPAR DE ABREU	1	SC02	ANTONINA	CENTRO EST ED PROFIS DR BRASILIO MACHADO	PREVENCAO E COMBATE A INCENDIO	1	A partir de 13/03/2024
35576642953	BERNADETE GASPAR DE ABREU	1	SC02	ANTONINA	CENTRO EST ED PROFIS DR BRASILIO MACHADO	SEGURANCA DO TRABALHO	1	A partir de 13/03/2024
35576642953	BERNADETE GASPAR DE ABREU	1	SC02	ANTONINA	CENTRO EST ED PROFIS DR BRASILIO MACHADO	SEGURANCA DO TRABALHO	4	A partir de 01/03/2024
35576642953	BERNADETE GASPAR DE ABREU	1	SC02	ANTONINA	CENTRO EST ED PROFIS DR BRASILIO MACHADO	SEGURANCA DO TRABALHO	4	A partir de 01/03/2024
35576642953	BERNADETE GASPAR DE ABREU	1	SC02	ANTONINA	CENTRO EST ED PROFIS DR BRASILIO MACHADO	SEGURANCA DO TRABALHO	4	A partir de 01/03/2024

35576642953	BERNADETE GASPAR DE ABREU	1	SC02	ANTONINA	CENTRO EST ED PROFIS DR BRASILIO MACHADO	SEGURANCA DO TRABALHO	4	A partir de 01/03/2024
35576642953	BERNADETE GASPAR DE ABREU	1	SC02	ANTONINA	CENTRO EST ED PROFIS DR BRASILIO MACHADO	BIOLOGIA	2	A partir de 13/03/2024
60987430963	BERNARDETE DOLORES TURMINA	1	SC02	CRUZEIRO DO IGUACU	ARNALDO BUSATO, C E DR-EF M	DOCENCIA ATEND EDUC ESP-INTEG	15	A partir de 01/02/2024
2716872902	BIANCA MONTECELLI	96	SC02	NOVA AURORA	JORGE NACLI, E E-EF	ARTE	1	A partir de 07/07/2024
2716872902	BIANCA MONTECELLI	96	SC02	NOVA AURORA	JORGE NACLI, E E-EF	ARTE	1	A partir de 08/04/2024
57464790987	BIANCA SUSANNA PETERS ROSSATO	6	SC02	IMBAU	MARIA DAS G C DI MARIO, C E PROFA -EFMP	CIENCIAS	3	A partir de 05/03/2024
57464790987	BIANCA SUSANNA PETERS ROSSATO	6	SC02	IMBAU	MARIA DAS G C DI MARIO, C E PROFA -EFMP	CIENCIAS	3	A partir de 05/03/2024
57464790987	BIANCA SUSANNA PETERS ROSSATO	6	SC02	IMBAU	MARIA DAS G C DI MARIO, C E PROFA -EFMP	CIENCIAS	3	A partir de 05/03/2024
57464790987	BIANCA SUSANNA PETERS ROSSATO	6	SC02	IMBAU	MARIA DAS G C DI MARIO, C E PROFA -EFMP	CIENCIAS	3	A partir de 05/03/2024
57464790987	BIANCA SUSANNA PETERS ROSSATO	6	SC02	IMBAU	MARIA DAS G C DI MARIO, C E PROFA -EFMP	CIENCIAS	2	A partir de 05/03/2024
5236484995	BRUNA DE SOUZA SENE BARBOSA	5	SC02	BANDEIRANTES	CENTRO EST EDUC PROFIS OZORIO G NOGUEIRA	ATIV COMP MAIS APREND 2	2	A partir de 01/03/2024
5236484995	BRUNA DE SOUZA SENE BARBOSA	5	SC02	BANDEIRANTES	CENTRO EST EDUC PROFIS OZORIO G NOGUEIRA	ATIV COMP MAIS APREND 2	2	A partir de 01/03/2024
5236484995	BRUNA DE SOUZA SENE BARBOSA	5	SC02	BANDEIRANTES	CENTRO EST EDUC PROFIS OZORIO G NOGUEIRA	ATIV COMP MAIS APREND 2	2	A partir de 01/02/2024
6211627955	BRUNA KARLA ROSSANEIS	4	SC02	ROLANDIA	JOSE HERIONS, C E PE-EF M PROFIS	CIENCIAS	2	A partir de 25/03/2024
6211627955	BRUNA KARLA ROSSANEIS	4	SC02	ROLANDIA	JOSE HERIONS, C E PE-EF M PROFIS	CIENCIAS	2	A partir de 25/03/2024
5625704970	BRUNA MARIA VERONESE	4	SC02	FAZENDA RIO GRANDE	BAYARD OSNA, C E DR-EF M	LINGUA INGLESA	1	A partir de 19/03/2024
5625704970	BRUNA MARIA VERONESE	4	SC02	FAZENDA RIO GRANDE	BAYARD OSNA, C E DR-EF M	LINGUA INGLESA	2	A partir de 19/03/2024
5625704970	BRUNA MARIA VERONESE	4	SC02	FAZENDA RIO GRANDE	BAYARD OSNA, C E DR-EF M	LINGUA INGLESA	2	A partir de 19/03/2024
5625704970	BRUNA MARIA VERONESE	4	SC02	FAZENDA RIO GRANDE	BAYARD OSNA, C E DR-EF M	LINGUA INGLESA	2	A partir de 19/03/2024
5625704970	BRUNA MARIA VERONESE	4	SC02	FAZENDA RIO GRANDE	BAYARD OSNA, C E DR-EF M	LINGUA INGLESA	2	A partir de 19/03/2024
5625704970	BRUNA MARIA VERONESE	4	SC02	FAZENDA RIO GRANDE	BAYARD OSNA, C E DR-EF M	LINGUA INGLESA	2	A partir de 22/03/2024
5625704970	BRUNA MARIA VERONESE	4	SC02	FAZENDA RIO GRANDE	BAYARD OSNA, C E DR-EF M	LINGUA INGLESA	2	A partir de 19/03/2024
5625704970	BRUNA MARIA VERONESE	4	SC02	FAZENDA RIO GRANDE	CEEBJA MATHILDE PISSAIA PELANDA-EF M	LINGUA INGLESA	2	A partir de 18/03/2024
5625704970	BRUNA MARIA VERONESE	4	SC02	FAZENDA RIO GRANDE	CEEBJA MATHILDE PISSAIA PELANDA-EF M	LINGUA PORTUGUESA II	9	A partir de 18/03/2024
5625704970	BRUNA MARIA VERONESE	4	SC02	FAZENDA RIO GRANDE	CEEBJA MATHILDE PISSAIA PELANDA-EF M	LINGUA PORTUGUESA II	9	A partir de 18/03/2024
5625704970	BRUNA MARIA VERONESE	4	SC02	FAZENDA RIO GRANDE	CEEBJA MATHILDE PISSAIA PELANDA-EF M	LINGUA INGLESA II	2	A partir de 19/03/2024

Diário Oficial Certificado Digitalmente
O Departamento de Imprensa Oficial do Estado do Paraná, da garantia de autenticidade deste documento, desde que visualizado através do site http://www.imprensaoficial.pr.gov.br

5625704970	BRUNA MARIA VERONESE	4	SC02	FAZENDA RIO GRANDE	CEEBJA MATHILDE PISSAIA PELANDA-EF M	LINGUA INGLESA II	2	A partir de 15/03/2024
5625704970	BRUNA MARIA VERONESE	4	SC02	FAZENDA RIO GRANDE	CEEBJA MATHILDE PISSAIA PELANDA-EF M	LINGUA INGLESA II	2	A partir de 19/03/2024
5625704970	BRUNA MARIA VERONESE	4	SC02	FAZENDA RIO GRANDE	CEEBJA MATHILDE PISSAIA PELANDA-EF M	LINGUA PORTUGUESA I	9	A partir de 19/03/2024
6622590923	BRUNA MARQUES DUARTE	4	SC02	NOVA ESPERANCA	SAO VICENTE DE PAULA, C E-EF M N PROFIS	CIENCIAS	2	A partir de 01/03/2024
6622590923	BRUNA MARQUES DUARTE	4	SC02	NOVA ESPERANCA	SAO VICENTE DE PAULA, C E-EF M N PROFIS	CIENCIAS	3	A partir de 01/03/2024
6622590923	BRUNA MARQUES DUARTE	4	SC02	NOVA ESPERANCA	SAO VICENTE DE PAULA, C E-EF M N PROFIS	CIENCIAS	3	A partir de 01/03/2024
6622590923	BRUNA MARQUES DUARTE	4	SC02	NOVA ESPERANCA	SAO VICENTE DE PAULA, C E-EF M N PROFIS	CIENCIAS	2	A partir de 01/03/2024
6622590923	BRUNA MARQUES DUARTE	4	SC02	NOVA ESPERANCA	SAO VICENTE DE PAULA, C E-EF M N PROFIS	CIENCIAS	3	A partir de 01/03/2024
6622590923	BRUNA MARQUES DUARTE	4	SC02	NOVA ESPERANCA	SAO VICENTE DE PAULA, C E-EF M N PROFIS	CIENCIAS	3	A partir de 01/03/2024
6622590923	BRUNA MARQUES DUARTE	4	SC02	NOVA ESPERANCA	SAO VICENTE DE PAULA, C E-EF M N PROFIS	CIENCIAS	3	A partir de 01/03/2024
6622590923	BRUNA MARQUES DUARTE	4	SC02	NOVA ESPERANCA	SAO VICENTE DE PAULA, C E-EF M N PROFIS	CIENCIAS	2	A partir de 01/03/2024
6622590923	BRUNA MARQUES DUARTE	4	SC02	NOVA ESPERANCA	SAO VICENTE DE PAULA, C E-EF M N PROFIS	BIOLOGIA	2	A partir de 01/03/2024
6622590923	BRUNA MARQUES DUARTE	4	SC02	NOVA ESPERANCA	SAO VICENTE DE PAULA, C E-EF M N PROFIS	BIOLOGIA	2	A partir de 01/03/2024
6622590923	BRUNA MARQUES DUARTE	4	SC02	NOVA ESPERANCA	SAO VICENTE DE PAULA, C E-EF M N PROFIS	BIOLOGIA	2	A partir de 01/03/2024
6622590923	BRUNA MARQUES DUARTE	4	SC02	NOVA ESPERANCA	SAO VICENTE DE PAULA, C E-EF M N PROFIS	BIOLOGIA	2	A partir de 01/03/2024
6622590923	BRUNA MARQUES DUARTE	4	SC02	NOVA ESPERANCA	SAO VICENTE DE PAULA, C E-EF M N PROFIS	BIOLOGIA	2	A partir de 01/03/2024
6622590923	BRUNA MARQUES DUARTE	4	SC02	NOVA ESPERANCA	SAO VICENTE DE PAULA, C E-EF M N PROFIS	BIOLOGIA	2	A partir de 01/03/2024
6622590923	BRUNA MARQUES DUARTE	4	SC02	NOVA ESPERANCA	SAO VICENTE DE PAULA, C E-EF M N PROFIS	BIOLOGIA	2	A partir de 01/03/2024
6622590923	BRUNA MARQUES DUARTE	4	SC02	NOVA ESPERANCA	SAO VICENTE DE PAULA, C E-EF M N PROFIS	BIOLOGIA	2	A partir de 01/03/2024
6622590923	BRUNA MARQUES DUARTE	4	SC02	NOVA ESPERANCA	SAO VICENTE DE PAULA, C E-EF M N PROFIS	BIOLOGIA	2	A partir de 01/03/2024
6622590923	BRUNA MARQUES DUARTE	4	SC02	NOVA ESPERANCA	SAO VICENTE DE PAULA, C E-EF M N PROFIS	BIOLOGIA	2	A partir de 01/03/2024
7435445959	BRUNA TOMIN DA SILVA	1	SC02	CASCAVEL	JARDIM INTERLAGOS, C E-EF M PROFIS	GEOGRAFIA	2	A partir de 26/03/2024
7435445959	BRUNA TOMIN DA SILVA	1	SC02	CASCAVEL	JARDIM INTERLAGOS, C E-EF M PROFIS	GEOGRAFIA	2	A partir de 26/03/2024
7435445959	BRUNA TOMIN DA SILVA	1	SC02	CASCAVEL	JARDIM INTERLAGOS, C E-EF M PROFIS	GEOGRAFIA	2	A partir de 26/03/2024

7435445959	BRUNA TOMIN DA SILVA	1	SC02	CASCAVEL	JARDIM INTERLAGOS, C E-EF M PROFIS	GEOGRAFIA	2	A partir de 26/03/2024
7435445959	BRUNA TOMIN DA SILVA	1	SC02	CASCAVEL	JARDIM INTERLAGOS, C E-EF M PROFIS	GEOGRAFIA I	3	A partir de 26/03/2024
55332579934	BRUNO BRUNALDO GALVAN	91	SC02	ALMIRANTE TAMANDARE	ANGELA SANDRI TEIXEIRA, C E PROF-EF M	EDUCACAO FINANCEIRA	2	A partir de 26/02/2024
55332579934	BRUNO BRUNALDO GALVAN	91	SC02	ALMIRANTE TAMANDARE	ANGELA SANDRI TEIXEIRA, C E PROF-EF M	MATEMATICA	3	A partir de 04/03/2024
55332579934	BRUNO BRUNALDO GALVAN	91	SC02	ALMIRANTE TAMANDARE	ANGELA SANDRI TEIXEIRA, C E PROF-EF M	MATEMATICA	3	A partir de 04/03/2024
55332579934	BRUNO BRUNALDO GALVAN	91	SC02	ALMIRANTE TAMANDARE	ANGELA SANDRI TEIXEIRA, C E PROF-EF M	MATEMATICA	5	A partir de 26/02/2024
55332579934	BRUNO BRUNALDO GALVAN	91	SC02	ALMIRANTE TAMANDARE	ANGELA SANDRI TEIXEIRA, C E PROF-EF M	MATEMATICA	5	A partir de 26/02/2024
55332579934	BRUNO BRUNALDO GALVAN	91	SC02	ALMIRANTE TAMANDARE	ANGELA SANDRI TEIXEIRA, C E PROF-EF M	MATEMATICA	3	A partir de 26/02/2024
55332579934	BRUNO BRUNALDO GALVAN	91	SC02	ALMIRANTE TAMANDARE	ANGELA SANDRI TEIXEIRA, C E PROF-EF M	MATEMATICA	5	A partir de 26/02/2024
4472903989	CAMILA CORREIA GABELONI FELIPE	4	SC02	CRUZEIRO DO OESTE	TAMANDARE, C E ALM-EF M PROFIS	BIOLOGIA	2	A partir de 02/04/2024
4975658976	CAMYLLA GALANTE	1	SC02	CASCAVEL	ACQUILINO MASSOCHIN, C E-EF M	REDACAO E LEITURA	2	A partir de 24/03/2024
4975658976	CAMYLLA GALANTE	1	SC02	CASCAVEL	ACQUILINO MASSOCHIN, C E-EF M	REDACAO E LEITURA	2	A partir de 24/03/2024
4975658976	CAMYLLA GALANTE	1	SC02	CASCAVEL	ACQUILINO MASSOCHIN, C E-EF M	PROJETO DE VIDA	1	A partir de 24/03/2024
4975658976	CAMYLLA GALANTE	1	SC02	CASCAVEL	ACQUILINO MASSOCHIN, C E-EF M	PROTAGONISMO	1	A partir de 24/03/2024
4975658976	CAMYLLA GALANTE	1	SC02	CASCAVEL	ACQUILINO MASSOCHIN, C E-EF M	PROJETO DE VIDA I	3	A partir de 24/03/2024
4975658976	CAMYLLA GALANTE	1	SC02	CASCAVEL	ACQUILINO MASSOCHIN, C E-EF M	ESTUDO ORIENTADO	3	A partir de 24/03/2024
4975658976	CAMYLLA GALANTE	1	SC02	CASCAVEL	ACQUILINO MASSOCHIN, C E-EF M	PREPARACAO POS-MEDIO	1	A partir de 24/03/2024
2243708981	CANDIDA MARINA PORTUGAL SANCHES	2	SC02	CAMPO LARGO	DARLEI ADAD, C E-EF M P	BIOLOGIA	2	A partir de 15/04/2024
2243708981	CANDIDA MARINA PORTUGAL SANCHES	2	SC02	CAMPO LARGO	DARLEI ADAD, C E-EF M P	BIOLOGIA	2	A partir de 15/04/2024
2243708981	CANDIDA MARINA PORTUGAL SANCHES	2	SC02	CAMPO LARGO	DARLEI ADAD, C E-EF M P	BIOLOGIA I	2	A partir de 15/04/2024
3417770998	CAREN KATIA CARNEIRO MANZATTO	2	SC02	CURITIBA	ORIONE, C E D-EF M PROFIS	ENSINO RELIGIOSO	1	A partir de 22/03/2024
703881990	CARLA ADRIANA DE ARAUJO LUPPI	1	SC02	PAICANDU	IZABEL, C E PRINC-EF M	MATEMATICA	5	A partir de 26/02/2024
83879510997	CARLA DANIELE DE RAMOS BRUMATTI	97	SC02	CURITIBA	SAO PEDRO APOSTOLO, C E-EF M PROFIS	INTRODUCAOA ASSIST EM ENFERM	11	A partir de 15/03/2024
83879510997	CARLA DANIELE DE RAMOS BRUMATTI	97	SC02	CURITIBA	SAO PEDRO APOSTOLO, C E-EF M PROFIS	INTRODUCAOA ASSIST EM ENFERM	2	A partir de 29/04/2024
83879510997	CARLA DANIELE DE RAMOS BRUMATTI	97	SC02	CURITIBA	SAO PEDRO APOSTOLO, C E-EF M PROFIS	INTRODUCAOA ASSIST EM ENFERM	11	A partir de 03/04/2024
83879510997	CARLA DANIELE DE RAMOS BRUMATTI	97	SC02	CURITIBA	SAO PEDRO APOSTOLO, C E-EF M PROFIS	INTRODUCAOA ASSIST EM ENFERM	2	A partir de 03/04/2024

Diário Oficial Certificado Digitalmente
O Departamento de Imprensa Oficial do Estado do Paraná, da garantia de autenticidade deste documento, desde que visualizado através do site http://www.imprensaoficial.pr.gov.br

83879510997	CARLA DANIELE DE RAMOS BRUMATTI	97	SC02	CURITIBA	SAO PEDRO APOSTOLO, C E-EF M PROFIS	ESTAGIO INT ASSIST ENFERMAGEM	6	A partir de 03/04/2024
83879510997	CARLA DANIELE DE RAMOS BRUMATTI	97	SC02	CURITIBA	SAO PEDRO APOSTOLO, C E-EF M PROFIS	ESTAGIO INT ASSIST ENFERMAGEM	3	A partir de 22/02/2024
83879510997	CARLA DANIELE DE RAMOS BRUMATTI	97	SC02	CURITIBA	SAO PEDRO APOSTOLO, C E-EF M PROFIS	ESTAGIO INT ASSIST ENFERMAGEM	3	A partir de 03/04/2024
83879510997	CARLA DANIELE DE RAMOS BRUMATTI	97	SC02	CURITIBA	SAO PEDRO APOSTOLO, C E-EF M PROFIS	ESTAGIO INT ASSIST ENFERMAGEM	6	A partir de 29/04/2024
6729038900	CARLA DUTRA DE MEDEIROS	9	SC02	RIBEIRAO DO PINHAL	RUTH M CORREA, C E C-M-EF M	MATEMATICA II	2	A partir de 22/03/2024
6729038900	CARLA DUTRA DE MEDEIROS	9	SC02	RIBEIRAO DO PINHAL	RUTH M CORREA, C E C-M-EF M	MATEMATICA II	2	A partir de 22/03/2024
6729038900	CARLA DUTRA DE MEDEIROS	9	SC02	ABATIA	RUI BARBOSA, C E -EF M N PROFIS	PROGRAMACAO BACK-END	3	A partir de 22/03/2024
6729038900	CARLA DUTRA DE MEDEIROS	9	SC02	ABATIA	RUI BARBOSA, C E -EF M N PROFIS	PROGRAMACAO BACK-END	1	A partir de 22/03/2024
6729038900	CARLA DUTRA DE MEDEIROS	9	SC02	ABATIA	RUI BARBOSA, C E -EF M N PROFIS	PROGRAMACAO NO DES DE SISTEMAS	3	A partir de 22/03/2024
6729038900	CARLA DUTRA DE MEDEIROS	9	SC02	ABATIA	RUI BARBOSA, C E -EF M N PROFIS	PROGRAMACAO NO DES DE SISTEMAS	1	A partir de 22/03/2024
2051927936	CARLA ELISANGELA PHILIPPSEN	52	SC02	MISSAL	EDUARDO MICHELIS, C E PE-EF M N PROFIS	MATEMATICA	3	A partir de 11/03/2024
2051927936	CARLA ELISANGELA PHILIPPSEN	52	SC02	MISSAL	EDUARDO MICHELIS, C E PE-EF M N PROFIS	MATEMATICA	1	A partir de 11/03/2024
2051927936	CARLA ELISANGELA PHILIPPSEN	52	SC02	MISSAL	EDUARDO MICHELIS, C E PE-EF M N PROFIS	MATEMATICA	3	A partir de 11/03/2024
2051927936	CARLA ELISANGELA PHILIPPSEN	52	SC02	MISSAL	EDUARDO MICHELIS, C E PE-EF M N PROFIS	MATEMATICA	4	A partir de 11/03/2024
2051927936	CARLA ELISANGELA PHILIPPSEN	52	SC02	MISSAL	EDUARDO MICHELIS, C E PE-EF M N PROFIS	MATEMATICA	2	A partir de 11/03/2024
2051927936	CARLA ELISANGELA PHILIPPSEN	52	SC02	MISSAL	EDUARDO MICHELIS, C E PE-EF M N PROFIS	QUIMICA	2	A partir de 11/03/2024
2051927936	CARLA ELISANGELA PHILIPPSEN	52	SC02	MISSAL	EDUARDO MICHELIS, C E PE-EF M N PROFIS	MATEMATICA III	2	A partir de 11/03/2024
86536710991	CARLA GAFO	4	SC02	CURITIBA	PAULO LEMINSKI, C E-EF M N PROFIS	LINGUA PORTUGUESA	2	A partir de 01/02/2024
86536710991	CARLA GAFO	4	SC02	CURITIBA	PAULO LEMINSKI, C E-EF M N PROFIS	LINGUA PORTUGUESA	1	A partir de 01/02/2024
86536710991	CARLA GAFO	4	SC02	CURITIBA	PAULO LEMINSKI, C E-EF M N PROFIS	LINGUA PORTUGUESA	1	A partir de 01/02/2024
86536710991	CARLA GAFO	4	SC02	CURITIBA	PAULO LEMINSKI, C E-EF M N PROFIS	LINGUA PORTUGUESA	2	A partir de 01/02/2024
64166333968	CARLA MARA DE JESUS	1	SC02	CURITIBA	POLIVALENTE DE CURITIBA, C E-EF M N P	EDUCACAO FISICA	2	A partir de 26/03/2024
64166333968	CARLA MARA DE JESUS	1	SC02	CURITIBA	POLIVALENTE DE CURITIBA, C E-EF M N P	EDUCACAO FISICA	2	A partir de 26/03/2024
61198234920	CARLO VICENTE BURMESTER RAMIREZ	1	SC02	CURITIBA	ALGACYR M MAEDER, C E PROF-EF M PROFIS	EMPREENDEDORISMO I	2	A partir de 25/03/2024
61198234920	CARLO VICENTE BURMESTER RAMIREZ	1	SC02	CURITIBA	ALGACYR M MAEDER, C E PROF-EF M PROFIS	EMPREENDEDORISMO I	2	A partir de 25/03/2024
61198234920	CARLO VICENTE BURMESTER RAMIREZ	1	SC02	CURITIBA	ALGACYR M MAEDER, C E PROF-EF M PROFIS	EMPREENDEDORISMO I	2	A partir de 25/03/2024

61198234920	CARLO VICENTE BURMESTER RAMIREZ	1	SC02	CURITIBA	ALGACYR M MAEDER, C E PROF-EF M PROFIS	EMPREENDEDORISMO I	2	A partir de 25/03/2024
61198234920	CARLO VICENTE BURMESTER RAMIREZ	1	SC02	CURITIBA	ALGACYR M MAEDER, C E PROF-EF M PROFIS	AULA ESPEC TREINAM ESPORTIVO	4	A partir de 25/03/2024
61198234920	CARLO VICENTE BURMESTER RAMIREZ	1	SC02	CURITIBA	ALGACYR M MAEDER, C E PROF-EF M PROFIS	EDUCACAO FISICA	2	A partir de 18/06/2024
61198234920	CARLO VICENTE BURMESTER RAMIREZ	1	SC02	CURITIBA	ALGACYR M MAEDER, C E PROF-EF M PROFIS	EDUCACAO FISICA	2	A partir de 18/06/2024
61198234920	CARLO VICENTE BURMESTER RAMIREZ	1	SC02	CURITIBA	ALGACYR M MAEDER, C E PROF-EF M PROFIS	EDUCACAO FISICA	1	A partir de 25/03/2024
61198234920	CARLO VICENTE BURMESTER RAMIREZ	1	SC02	CURITIBA	ALGACYR M MAEDER, C E PROF-EF M PROFIS	EDUCACAO FISICA	2	A partir de 25/03/2024
61198234920	CARLO VICENTE BURMESTER RAMIREZ	1	SC02	CURITIBA	ALGACYR M MAEDER, C E PROF-EF M PROFIS	EDUCACAO FISICA	2	A partir de 25/03/2024
61198234920	CARLO VICENTE BURMESTER RAMIREZ	1	SC02	CURITIBA	ALGACYR M MAEDER, C E PROF-EF M PROFIS	EDUCACAO FISICA	2	A partir de 25/03/2024
61198234920	CARLO VICENTE BURMESTER RAMIREZ	1	SC02	CURITIBA	ALGACYR M MAEDER, C E PROF-EF M PROFIS	EDUCACAO FISICA	2	A partir de 25/03/2024
61198234920	CARLO VICENTE BURMESTER RAMIREZ	1	SC02	CURITIBA	ALGACYR M MAEDER, C E PROF-EF M PROFIS	EDUCACAO FISICA	2	A partir de 25/03/2024
61198234920	CARLO VICENTE BURMESTER RAMIREZ	1	SC02	CURITIBA	ALGACYR M MAEDER, C E PROF-EF M PROFIS	EDUCACAO FISICA	2	A partir de 18/06/2024
61198234920	CARLO VICENTE BURMESTER RAMIREZ	1	SC02	CURITIBA	ALGACYR M MAEDER, C E PROF-EF M PROFIS	EDUCACAO FISICA	2	A partir de 18/06/2024
2583413945	CARLOS ALBERTO DE CASTRO	2	SC02	PINHAIS	ARNALDO F BUSATO,C E DEP-EF M N PROFIS	MATEMATICA	3	A partir de 08/03/2024
2583413945	CARLOS ALBERTO DE CASTRO	2	SC02	PINHAIS	HUMBERTO A CASTELO BRANCO,C E-EF M PROFI	MATEMATICA	2	A partir de 26/02/2024
2583413945	CARLOS ALBERTO DE CASTRO	2	SC02	PINHAIS	HUMBERTO A CASTELO BRANCO,C E-EF M PROFI	MATEMATICA	3	A partir de 26/02/2024
2468974905	CARLOS AUGUSTO ALVES DOS REIS	2	SC02	LONDRINA	BENEDITA R REZENDE, C E PROFA-EF M PROFI	ARTE II	2	A partir de 18/03/2024
41265068968	CARLOS CESAR JORQUERA	1	SC02	LOANDA	LAMARTINE R SOARES, C E DR-EF M	AULA ESPEC TREINAM ESPORTIVO	4	A partir de 27/03/2024
5096725901	CARLOS CEZAR PALMEIRA	91	SC02	CURIUVA	MARIA DIVA R DE PROENCA, C E C-EF M	HISTORIA	2	A partir de 06/03/2024
2382306947	CARLOS EDUARDO BASSO CHRISTO	97	SC02	PRUDENTOPOLIS	ALBERTO DE CARVALHO, C E-EF M PROFIS	QUIMICA	2	A partir de 11/03/2024
2382306947	CARLOS EDUARDO BASSO CHRISTO	97	SC02	PRUDENTOPOLIS	ALBERTO DE CARVALHO, C E-EF M PROFIS	QUIMICA	2	A partir de 15/03/2024
2382306947	CARLOS EDUARDO BASSO CHRISTO	97	SC02	PRUDENTOPOLIS	ALBERTO DE CARVALHO, C E-EF M PROFIS	QUIMICA	2	A partir de 15/03/2024
2382306947	CARLOS EDUARDO BASSO CHRISTO	97	SC02	PRUDENTOPOLIS	ALBERTO DE CARVALHO, C E-EF M PROFIS	QUIMICA	2	A partir de 11/03/2024
2382306947	CARLOS EDUARDO BASSO CHRISTO	97	SC02	PRUDENTOPOLIS	ALBERTO DE CARVALHO, C E-EF M PROFIS	FARMACOLOGIA E FARMACOCINE	3	A partir de 03/06/2024
2382306947	CARLOS EDUARDO BASSO CHRISTO	97	SC02	PRUDENTOPOLIS	ALBERTO DE CARVALHO, C E-EF M PROFIS	FARMACOLOGIA E FARMACOCINE	3	A partir de 11/03/2024
2382306947	CARLOS EDUARDO BASSO CHRISTO	97	SC02	PRUDENTOPOLIS	JOSE MARTENETZ, C E C BISPO D-EF M	QUIMICA	2	A partir de 02/06/2024
2382306947	CARLOS EDUARDO BASSO CHRISTO	97	SC02	PRUDENTOPOLIS	JOSE MARTENETZ, C E C BISPO D-EF M	QUIMICA	2	A partir de 02/06/2024

Diário Oficial Certificado Digitalmente
O Departamento de Imprensa Oficial do Estado do Paraná, da garantia de autenticidade deste documento, desde que visualizado através do site http://www.imprensaoficial.pr.gov.br

2382306947	CARLOS EDUARDO BASSO CHRISTO	97	SC02	PRUDENTOPOLIS	JOSE MARTENETZ, C E C BISPO D-EF M	QUIMICA	2	A partir de 11/03/2024
2382306947	CARLOS EDUARDO BASSO CHRISTO	97	SC02	PRUDENTOPOLIS	JOSE MARTENETZ, C E C BISPO D-EF M	QUIMICA	2	A partir de 11/03/2024
2382306947	CARLOS EDUARDO BASSO CHRISTO	97	SC02	PRUDENTOPOLIS	JOSE MARTENETZ, C E C BISPO D-EF M	QUIMICA I	3	A partir de 11/03/2024
2382306947	CARLOS EDUARDO BASSO CHRISTO	97	SC02	PRUDENTOPOLIS	JOSE MARTENETZ, C E C BISPO D-EF M	QUIMICA I	3	A partir de 02/06/2024
581955994	CARLOS EDUARDO SILVEIRA	3	SC02	SANTA TEREZINHA DE ITAIPU	ARCANGELO NANDI, C E-EF M PROFIS	BIOLOGIA	1	A partir de 21/03/2024
581955994	CARLOS EDUARDO SILVEIRA	3	SC02	SANTA TEREZINHA DE ITAIPU	ARCANGELO NANDI, C E-EF M PROFIS	BIOLOGIA	1	A partir de 08/04/2024
17297026867	CARLOS FERMINO DE PAULO	2	SC02	UMUARAMA	BENTO MOSSURUNGA, C E-EF M N PROFIS	FILOSOFIA I	3	A partir de 25/03/2024
17297026867	CARLOS FERMINO DE PAULO	2	SC02	UMUARAMA	BENTO MOSSURUNGA, C E-EF M N PROFIS	FILOSOFIA I	3	A partir de 26/02/2024
17297026867	CARLOS FERMINO DE PAULO	2	SC02	UMUARAMA	BENTO MOSSURUNGA, C E-EF M N PROFIS	FILOSOFIA I	3	A partir de 25/03/2024
17297026867	CARLOS FERMINO DE PAULO	2	SC02	UMUARAMA	BENTO MOSSURUNGA, C E-EF M N PROFIS	FILOSOFIA	2	A partir de 25/03/2024
17297026867	CARLOS FERMINO DE PAULO	2	SC02	UMUARAMA	BENTO MOSSURUNGA, C E-EF M N PROFIS	FILOSOFIA	2	A partir de 25/03/2024
17297026867	CARLOS FERMINO DE PAULO	2	SC02	UMUARAMA	BENTO MOSSURUNGA, C E-EF M N PROFIS	FILOSOFIA	2	A partir de 25/03/2024
17297026867	CARLOS FERMINO DE PAULO	2	SC02	UMUARAMA	BENTO MOSSURUNGA, C E-EF M N PROFIS	FILOSOFIA	2	A partir de 25/03/2024
17297026867	CARLOS FERMINO DE PAULO	2	SC02	UMUARAMA	BENTO MOSSURUNGA, C E-EF M N PROFIS	FILOSOFIA	2	A partir de 25/03/2024
17297026867	CARLOS FERMINO DE PAULO	2	SC02	UMUARAMA	HILDA TRAUTWEIN KAMAL, C E PROFA-EF M P	ENSINO RELIGIOSO	1	A partir de 25/03/2024
17297026867	CARLOS FERMINO DE PAULO	2	SC02	UMUARAMA	HILDA TRAUTWEIN KAMAL, C E PROFA-EF M P	ENSINO RELIGIOSO	1	A partir de 25/03/2024
5840704970	CARLOS FERNANDO CAMARGO CRUZ	92	SC02	ITAPERUCU	BEDA MARIA, C E FR-EF M N	LINGUA PORTUGUESA	3	A partir de 01/04/2024
5840704970	CARLOS FERNANDO CAMARGO CRUZ	92	SC02	ITAPERUCU	BEDA MARIA, C E FR-EF M N	LINGUA PORTUGUESA	3	A partir de 01/03/2024
5840704970	CARLOS FERNANDO CAMARGO CRUZ	92	SC02	ITAPERUCU	BEDA MARIA, C E FR-EF M N	FUND HIST SOCIOL FILO DA EDUC	2	A partir de 01/04/2024
5840704970	CARLOS FERNANDO CAMARGO CRUZ	92	SC02	ITAPERUCU	BEDA MARIA, C E FR-EF M N	FUND HIST SOCIOL FILO DA EDUC	2	A partir de 01/04/2024
5840704970	CARLOS FERNANDO CAMARGO CRUZ	92	SC02	ITAPERUCU	BEDA MARIA, C E FR-EF M N	FUND HIST E METOD DA EDUC INF	2	A partir de 01/04/2024
5840704970	CARLOS FERNANDO CAMARGO CRUZ	92	SC02	ITAPERUCU	BEDA MARIA, C E FR-EF M N	FUND HIST E METOD DA EDUC INF	2	A partir de 01/04/2024
5840704970	CARLOS FERNANDO CAMARGO CRUZ	92	SC02	ITAPERUCU	BEDA MARIA, C E FR-EF M N	CIDADANIA EDUC AMBIENT SUSTENT	2	A partir de 01/04/2024
5840704970	CARLOS FERNANDO CAMARGO CRUZ	92	SC02	ITAPERUCU	BEDA MARIA, C E FR-EF M N	CIDADANIA EDUC AMBIENT SUSTENT	2	A partir de 01/04/2024
5840704970	CARLOS FERNANDO CAMARGO CRUZ	92	SC02	ITAPERUCU	BEDA MARIA, C E FR-EF M N	FILOSOFIA	2	A partir de 01/03/2024
5840704970	CARLOS FERNANDO CAMARGO CRUZ	92	SC02	ITAPERUCU	BEDA MARIA, C E FR-EF M N	FILOSOFIA	2	A partir de 01/04/2024

5840704970	CARLOS FERNANDO CAMARGO CRUZ	92	SC02	ITAPERUCU	BEDA MARIA, C E FR-EF M N	FILOSOFIA	2	A partir de 01/04/2024
5840704970	CARLOS FERNANDO CAMARGO CRUZ	92	SC02	ITAPERUCU	BEDA MARIA, C E FR-EF M N	FILOSOFIA	2	A partir de 01/04/2024
5840704970	CARLOS FERNANDO CAMARGO CRUZ	92	SC02	ITAPERUCU	BEDA MARIA, C E FR-EF M N	FILOSOFIA	2	A partir de 01/04/2024
5840704970	CARLOS FERNANDO CAMARGO CRUZ	92	SC02	ITAPERUCU	BEDA MARIA, C E FR-EF M N	FILOSOFIA	2	A partir de 01/04/2024
5840704970	CARLOS FERNANDO CAMARGO CRUZ	92	SC02	ITAPERUCU	BEDA MARIA, C E FR-EF M N	SOCIOLOGIA	2	A partir de 01/04/2024
5840704970	CARLOS FERNANDO CAMARGO CRUZ	92	SC02	ITAPERUCU	BEDA MARIA, C E FR-EF M N	SOCIOLOGIA	2	A partir de 01/04/2024
5840704970	CARLOS FERNANDO CAMARGO CRUZ	92	SC02	ITAPERUCU	BEDA MARIA, C E FR-EF M N	SOCIOLOGIA	2	A partir de 01/04/2024
5840704970	CARLOS FERNANDO CAMARGO CRUZ	92	SC02	ITAPERUCU	BEDA MARIA, C E FR-EF M N	SOCIOLOGIA	2	A partir de 01/04/2024
5840704970	CARLOS FERNANDO CAMARGO CRUZ	92	SC02	ITAPERUCU	BEDA MARIA, C E FR-EF M N	SOCIOLOGIA	2	A partir de 01/04/2024
5840704970	CARLOS FERNANDO CAMARGO CRUZ	92	SC02	ITAPERUCU	BEDA MARIA, C E FR-EF M N	SOCIOLOGIA	2	A partir de 01/04/2024
5840704970	CARLOS FERNANDO CAMARGO CRUZ	92	SC02	ITAPERUCU	BEDA MARIA, C E FR-EF M N	SOCIOLOGIA	2	A partir de 01/04/2024
5840704970	CARLOS FERNANDO CAMARGO CRUZ	92	SC02	ITAPERUCU	BEDA MARIA, C E FR-EF M N	SOCIOLOGIA	2	A partir de 01/04/2024
5840704970	CARLOS FERNANDO CAMARGO CRUZ	92	SC02	ITAPERUCU	BEDA MARIA, C E FR-EF M N	FUND PSICOL DA EDUCACAO	2	A partir de 01/04/2024
5840704970	CARLOS FERNANDO CAMARGO CRUZ	92	SC02	ITAPERUCU	BEDA MARIA, C E FR-EF M N	FUND PSICOL DA EDUCACAO	2	A partir de 01/04/2024
5840704970	CARLOS FERNANDO CAMARGO CRUZ	92	SC02	ITAPERUCU	BEDA MARIA, C E FR-EF M N	FUND PSICOL DA EDUCACAO	2	A partir de 01/04/2024
5840704970	CARLOS FERNANDO CAMARGO CRUZ	92	SC02	ITAPERUCU	BEDA MARIA, C E FR-EF M N	FUND PSICOL DA EDUCACAO	2	A partir de 01/04/2024
5840704970	CARLOS FERNANDO CAMARGO CRUZ	92	SC02	ITAPERUCU	BEDA MARIA, C E FR-EF M N	FUND PSICOL DA EDUCACAO	2	A partir de 01/03/2024
5840704970	CARLOS FERNANDO CAMARGO CRUZ	92	SC02	ITAPERUCU	BEDA MARIA, C E FR-EF M N	FUND PSICOL DA EDUCACAO	2	A partir de 01/04/2024
5840704970	CARLOS FERNANDO CAMARGO CRUZ	92	SC02	ITAPERUCU	BEDA MARIA, C E FR-EF M N	MET ENS EDUC FISICA	2	A partir de 01/04/2024
5840704970	CARLOS FERNANDO CAMARGO CRUZ	92	SC02	ITAPERUCU	BEDA MARIA, C E FR-EF M N	MET ENS EDUC FISICA	2	A partir de 01/04/2024
5840704970	CARLOS FERNANDO CAMARGO CRUZ	92	SC02	ITAPERUCU	BEDA MARIA, C E FR-EF M N	PROJETO DE VIDA	2	A partir de 01/04/2024
5840704970	CARLOS FERNANDO CAMARGO CRUZ	92	SC02	ITAPERUCU	BEDA MARIA, C E FR-EF M N	PROJETO DE VIDA	2	A partir de 01/04/2024
5840704970	CARLOS FERNANDO CAMARGO CRUZ	92	SC02	ITAPERUCU	BEDA MARIA, C E FR-EF M N	PROJETO DE VIDA	2	A partir de 01/04/2024
5840704970	CARLOS FERNANDO CAMARGO CRUZ	92	SC02	ITAPERUCU	BEDA MARIA, C E FR-EF M N	PROJETO DE VIDA	1	A partir de 01/04/2024
5840704970	CARLOS FERNANDO CAMARGO CRUZ	92	SC02	ITAPERUCU	BEDA MARIA, C E FR-EF M N	PROJETO DE VIDA	1	A partir de 01/04/2024
5840704970	CARLOS FERNANDO CAMARGO CRUZ	92	SC02	ITAPERUCU	BEDA MARIA, C E FR-EF M N	PROJETO DE VIDA	1	A partir de 01/04/2024

Diário Oficial Certificado Digitalmente
O Departamento de Imprensa Oficial do Estado do Paraná, da garantia de autenticidade deste documento, desde que visualizado através do site http://www.imprensaoficial.pr.gov.br

5840704970	CARLOS FERNANDO CAMARGO CRUZ	92	SC02	ITAPERUCU	BEDA MARIA, C E FR-EF M N	PROJETO DE VIDA	2	A partir de 01/04/2024
5840704970	CARLOS FERNANDO CAMARGO CRUZ	92	SC02	ITAPERUCU	BEDA MARIA, C E FR-EF M N	PROJETO DE VIDA	2	A partir de 01/04/2024
5840704970	CARLOS FERNANDO CAMARGO CRUZ	92	SC02	ITAPERUCU	BEDA MARIA, C E FR-EF M N	PROJETO DE VIDA	1	A partir de 01/04/2024
5840704970	CARLOS FERNANDO CAMARGO CRUZ	92	SC02	ITAPERUCU	BEDA MARIA, C E FR-EF M N	PROJETO DE VIDA	1	A partir de 01/04/2024
5840704970	CARLOS FERNANDO CAMARGO CRUZ	92	SC02	ITAPERUCU	BEDA MARIA, C E FR-EF M N	PROJETO DE VIDA	1	A partir de 01/04/2024
5840704970	CARLOS FERNANDO CAMARGO CRUZ	92	SC02	ITAPERUCU	BEDA MARIA, C E FR-EF M N	PROJETO DE VIDA	2	A partir de 01/04/2024
5840704970	CARLOS FERNANDO CAMARGO CRUZ	92	SC02	ITAPERUCU	BEDA MARIA, C E FR-EF M N	PROJETO DE VIDA	1	A partir de 01/04/2024
5840704970	CARLOS FERNANDO CAMARGO CRUZ	92	SC02	ITAPERUCU	BEDA MARIA, C E FR-EF M N	PROJETO DE VIDA	1	A partir de 01/04/2024
5840704970	CARLOS FERNANDO CAMARGO CRUZ	92	SC02	ITAPERUCU	BEDA MARIA, C E FR-EF M N	PROJETO DE VIDA	1	A partir de 01/04/2024
5840704970	CARLOS FERNANDO CAMARGO CRUZ	92	SC02	ITAPERUCU	BEDA MARIA, C E FR-EF M N	PROJETO DE VIDA	2	A partir de 01/04/2024
5840704970	CARLOS FERNANDO CAMARGO CRUZ	92	SC02	ITAPERUCU	BEDA MARIA, C E FR-EF M N	PROJETO DE VIDA	1	A partir de 01/04/2024
5840704970	CARLOS FERNANDO CAMARGO CRUZ	92	SC02	ITAPERUCU	BEDA MARIA, C E FR-EF M N	PROJETO DE VIDA	2	A partir de 01/04/2024
87405059953	CARLOS MARIO ALBERTI JUNIOR	1	SC02	CURITIBA	SANTA CANDIDA, C E-EF M PROFIS N	AULA ESPEC TREINAM ESPORTIVO	1	A partir de 04/03/2024
87405059953	CARLOS MARIO ALBERTI JUNIOR	1	SC02	CURITIBA	SANTA CANDIDA, C E-EF M PROFIS N	EDUCACAO FISICA	2	A partir de 04/03/2024
87405059953	CARLOS MARIO ALBERTI JUNIOR	1	SC02	CURITIBA	SANTA CANDIDA, C E-EF M PROFIS N	EDUCACAO FISICA	2	A partir de 04/03/2024
87405059953	CARLOS MARIO ALBERTI JUNIOR	1	SC02	CURITIBA	SANTA CANDIDA, C E-EF M PROFIS N	EDUCACAO FISICA	2	A partir de 04/03/2024
87405059953	CARLOS MARIO ALBERTI JUNIOR	1	SC02	CURITIBA	SANTA CANDIDA, C E-EF M PROFIS N	EDUCACAO FISICA	2	A partir de 04/03/2024
87405059953	CARLOS MARIO ALBERTI JUNIOR	1	SC02	CURITIBA	SANTA CANDIDA, C E-EF M PROFIS N	EDUCACAO FISICA	2	A partir de 01/02/2024
87405059953	CARLOS MARIO ALBERTI JUNIOR	1	SC02	CURITIBA	SANTA CANDIDA, C E-EF M PROFIS N	EDUCACAO FISICA	2	A partir de 01/02/2024
87405059953	CARLOS MARIO ALBERTI JUNIOR	1	SC02	CURITIBA	SANTA CANDIDA, C E-EF M PROFIS N	EDUCACAO FISICA	2	A partir de 04/03/2024
87405059953	CARLOS MARIO ALBERTI JUNIOR	1	SC02	CURITIBA	SANTA CANDIDA, C E-EF M PROFIS N	EDUCACAO FISICA	2	A partir de 04/03/2024
87405059953	CARLOS MARIO ALBERTI JUNIOR	1	SC02	CURITIBA	SANTA CANDIDA, C E-EF M PROFIS N	EDUCACAO FISICA	2	A partir de 04/03/2024
87405059953	CARLOS MARIO ALBERTI JUNIOR	1	SC02	CURITIBA	SANTA CANDIDA, C E-EF M PROFIS N	EDUCACAO FISICA	2	A partir de 04/03/2024
87405059953	CARLOS MARIO ALBERTI JUNIOR	1	SC02	CURITIBA	SANTA CANDIDA, C E-EF M PROFIS N	EDUCACAO FISICA	2	A partir de 04/03/2024
87405059953	CARLOS MARIO ALBERTI JUNIOR	1	SC02	CURITIBA	SANTA CANDIDA, C E-EF M PROFIS N	EDUCACAO FISICA	2	A partir de 01/02/2024
87405059953	CARLOS MARIO ALBERTI JUNIOR	1	SC02	CURITIBA	SANTA CANDIDA, C E-EF M PROFIS N	EDUCACAO FISICA	2	A partir de 01/02/2024
87405059953	CARLOS MARIO ALBERTI JUNIOR	1	SC02	CURITIBA	SANTA CANDIDA, C E-EF M PROFIS N	EDUCACAO FISICA	2	A partir de 01/02/2024

87405059953	CARLOS MARIO ALBERTI JUNIOR	1	SC02	CURITIBA	SANTA CANDIDA, C E-EF M PROFIS N	EDUCACAO FISICA	2	A partir de 04/03/2024
87405059953	CARLOS MARIO ALBERTI JUNIOR	1	SC02	CURITIBA	SANTA CANDIDA, C E-EF M PROFIS N	EDUCACAO FISICA	2	A partir de 04/03/2024
58375058904	CARLOS NICOLAU	1	SC02	PINHAIS	HUMBERTO A CASTELO BRANCO,C E-EF M PROFI	EDUCACAO FINANCEIRA	2	A partir de 05/02/2024
90570480949	CARLOS SANTOS DE LIMA	2	SC02	PINHAO	PROCOPIO F CALDAS, C E-EF M PROFIS	HISTORIA	3	A partir de 08/04/2024
90570480949	CARLOS SANTOS DE LIMA	2	SC02	PINHAO	PROCOPIO F CALDAS, C E-EF M PROFIS	HISTORIA	3	A partir de 08/04/2024
90570480949	CARLOS SANTOS DE LIMA	2	SC02	PINHAO	PROCOPIO F CALDAS, C E-EF M PROFIS	PROJETO DE VIDA	1	A partir de 08/04/2024
90570480949	CARLOS SANTOS DE LIMA	2	SC02	PINHAO	PROCOPIO F CALDAS, C E-EF M PROFIS	PROJETO DE VIDA I	2	A partir de 08/04/2024
2630485943	CARLOS WAGNER	1	SC02	CAPANEMA	ROCHA POMBO, C E-EF M N	FISICA II	3	A partir de 20/03/2024
2630485943	CARLOS WAGNER	1	SC02	CAPANEMA	ROCHA POMBO, C E-EF M N	COMPONENTE CURRICULAR ELETIVO	2	A partir de 20/03/2024
2630485943	CARLOS WAGNER	1	SC02	CAPANEMA	ROCHA POMBO, C E-EF M N	COMPONENTE CURRICULAR ELETIVO	2	A partir de 20/03/2024
2630485943	CARLOS WAGNER	1	SC02	CAPANEMA	ROCHA POMBO, C E-EF M N	PENSAMENTO COMPUTACIONAL	2	A partir de 20/03/2024
2630485943	CARLOS WAGNER	1	SC02	CAPANEMA	ROCHA POMBO, C E-EF M N	ROBOTICA	1	A partir de 20/03/2024
2630485943	CARLOS WAGNER	1	SC02	CAPANEMA	ROCHA POMBO, C E-EF M N	ROBOTICA	2	A partir de 20/03/2024
62648896953	CARMEM FATIMA DOS REIS SCHMIDT	2	SC02	SANTA MONICA	SANTA MONICA, C E-EF M	GEOGRAFIA	1	A partir de 20/05/2024
62648896953	CARMEM FATIMA DOS REIS SCHMIDT	2	SC02	SANTA MONICA	SANTA MONICA, C E-EF M	GEOGRAFIA	1	A partir de 30/03/2024
83984518900	CARMEM SANDRA GUIDINI	1	SC02	FRANCISCO BELTRAO	TANCREDO NEVES, C E-EF M PROF	GEOGRAFIA	3	A partir de 15/02/2024
83984518900	CARMEM SANDRA GUIDINI	1	SC02	FRANCISCO BELTRAO	TANCREDO NEVES, C E-EF M PROF	GEOGRAFIA	3	A partir de 15/02/2024
83984518900	CARMEM SANDRA GUIDINI	1	SC02	FRANCISCO BELTRAO	TANCREDO NEVES, C E-EF M PROF	GEOGRAFIA	3	A partir de 01/03/2024
83984518900	CARMEM SANDRA GUIDINI	1	SC02	FRANCISCO BELTRAO	TANCREDO NEVES, C E-EF M PROF	GEOGRAFIA	3	A partir de 01/03/2024
4307058917	CAROLINE ANGELA SCHAFRANSKI BOZZA	3	SC02	CURITIBA	TEOBALDO L KLETEMBERG, C E PR-EF M P	MATEMATICA	3	A partir de 03/06/2024
4307058917	CAROLINE ANGELA SCHAFRANSKI BOZZA	3	SC02	CURITIBA	TEOBALDO L KLETEMBERG, C E PR-EF M P	MATEMATICA	3	A partir de 01/04/2024
4307058917	CAROLINE ANGELA SCHAFRANSKI BOZZA	3	SC02	CURITIBA	TEOBALDO L KLETEMBERG, C E PR-EF M P	MATEMATICA	3	A partir de 01/04/2024
4307058917	CAROLINE ANGELA SCHAFRANSKI BOZZA	3	SC02	CURITIBA	TEOBALDO L KLETEMBERG, C E PR-EF M P	MATEMATICA	3	A partir de 01/04/2024
4307058917	CAROLINE ANGELA SCHAFRANSKI BOZZA	3	SC02	CURITIBA	TEOBALDO L KLETEMBERG, C E PR-EF M P	MATEMATICA	3	A partir de 03/06/2024
4307058917	CAROLINE ANGELA SCHAFRANSKI BOZZA	3	SC02	CURITIBA	TEOBALDO L KLETEMBERG, C E PR-EF M P	MATEMATICA	3	A partir de 03/06/2024
4307058917	CAROLINE ANGELA SCHAFRANSKI BOZZA	3	SC02	CURITIBA	TEOBALDO L KLETEMBERG, C E PR-EF M P	MATEMATICA	3	A partir de 01/04/2024

Diário Oficial Certificado Digitalmente
O Departamento de Imprensa Oficial do Estado do Paraná, da garantia de autenticidade deste documento, desde que visualizado através do site http://www.imprensaoficial.pr.gov.br

4307058917	CAROLINE ANGELA SCHAFRANSKI BOZZA	3	SC02	CURITIBA	TEOBALDO L KLETEMBERG, C E PR-EF M P	MATEMATICA	3	A partir de 03/06/2024
4307058917	CAROLINE ANGELA SCHAFRANSKI BOZZA	3	SC02	CURITIBA	TEOBALDO L KLETEMBERG, C E PR-EF M P	EDUCACAO FINANCEIRA	1	A partir de 03/06/2024
4307058917	CAROLINE ANGELA SCHAFRANSKI BOZZA	3	SC02	CURITIBA	TEOBALDO L KLETEMBERG, C E PR-EF M P	EDUCACAO FINANCEIRA	2	A partir de 01/04/2024
4307058917	CAROLINE ANGELA SCHAFRANSKI BOZZA	3	SC02	CURITIBA	TEOBALDO L KLETEMBERG, C E PR-EF M P	EDUCACAO FINANCEIRA	1	A partir de 01/04/2024
4307058917	CAROLINE ANGELA SCHAFRANSKI BOZZA	3	SC02	CURITIBA	TEOBALDO L KLETEMBERG, C E PR-EF M P	EDUCACAO FINANCEIRA	2	A partir de 03/06/2024
5459720940	CAROLINE DE FATIMA CARDOSO	1	SC02	TOMAZINA	CAPELA SAO JOAO, E E C-EF	EDUCACAO FISICA	2	A partir de 20/03/2024
5459720940	CAROLINE DE FATIMA CARDOSO	1	SC02	TOMAZINA	HUMBERTO F DE FRANCA, E E C PROF-EF	EDUCACAO FISICA	2	A partir de 20/03/2024
5459720940	CAROLINE DE FATIMA CARDOSO	1	SC02	TOMAZINA	HUMBERTO F DE FRANCA, E E C PROF-EF	EDUCACAO FISICA	2	A partir de 20/03/2024
5459720940	CAROLINE DE FATIMA CARDOSO	1	SC02	TOMAZINA	MANOEL S GONCALVES, E E C-EF	LINGUA PORTUGUESA	3	A partir de 20/03/2024
5459720940	CAROLINE DE FATIMA CARDOSO	1	SC02	TOMAZINA	MANOEL S GONCALVES, E E C-EF	EDUCACAO FISICA	2	A partir de 20/03/2024
5459720940	CAROLINE DE FATIMA CARDOSO	1	SC02	TOMAZINA	MANOEL S GONCALVES, E E C-EF	EDUCACAO FISICA	2	A partir de 20/03/2024
5459720940	CAROLINE DE FATIMA CARDOSO	1	SC02	TOMAZINA	CARLOS GOMES, C E-EM	EDUCACAO FISICA I	1	A partir de 20/03/2024
5459720940	CAROLINE DE FATIMA CARDOSO	1	SC02	TOMAZINA	CARLOS GOMES, C E-EM	AULA ESPEC TREINAM ESPORTIVO	4	A partir de 20/03/2024
1037665961	CAROLINE MARZANI	3	SC02	CURITIBA	CEEBJA DR FRANCISCO RIB AZEV MACEDO-EF M	LINGUA PORT CULTURA DIGITAL	2	A partir de 11/04/2024
1037665961	CAROLINE MARZANI	3	SC02	CURITIBA	CEEBJA DR FRANCISCO RIB AZEV MACEDO-EF M	LINGUA PORT CULTURA DIGITAL	2	A partir de 06/07/2024
91425964915	CASSIA CRISTINA BORDINI PIROLO	1	SC02	GRANDES RIOS	GEREMIAS LUNARDELLI, C E COM-EF M	EDUCACAO FISICA	1	A partir de 07/07/2024
3573542905	CASSIANO MARINHO ALVES	2	SC02	CURITIBA	YVONE PIMENTEL, C E C-M-EF M PROFIS	AULA ESPEC TREINAM ESPORTIVO	1	A partir de 15/02/2024
1546692967	CATARINA BLANGE MACHADO	1	SC02	RENASCENCA	RENASCENCA, E-EI EF MOD ED ESP	DOCENCIA-TEC ESC CONV	15	A partir de 25/03/2024
36526932991	CATIA ROCHA GONCALVES	1	SC02	ASSAI	RIO BRANCO, C E BR DO-EF M	ESTUDO ORIENTADO	3	A partir de 22/03/2024
25313797972	CATIA ROSANA BORGES DE SOUZA	22	SC02	CURITIBA	PROTASIO DE CARVALHO, C E-EF M PROFIS	LINGUA INGLESA	2	A partir de 11/03/2024
25313797972	CATIA ROSANA BORGES DE SOUZA	22	SC02	CURITIBA	PROTASIO DE CARVALHO, C E-EF M PROFIS	LINGUA INGLESA	2	A partir de 11/03/2024
25313797972	CATIA ROSANA BORGES DE SOUZA	22	SC02	CURITIBA	PROTASIO DE CARVALHO, C E-EF M PROFIS	LINGUA INGLESA	2	A partir de 11/03/2024
25313797972	CATIA ROSANA BORGES DE SOUZA	22	SC02	CURITIBA	PROTASIO DE CARVALHO, C E-EF M PROFIS	LINGUA INGLESA	1	A partir de 11/03/2024
25313797972	CATIA ROSANA BORGES DE SOUZA	22	SC02	CURITIBA	PROTASIO DE CARVALHO, C E-EF M PROFIS	LINGUA INGLESA	1	A partir de 11/03/2024
25313797972	CATIA ROSANA BORGES DE SOUZA	22	SC02	CURITIBA	PROTASIO DE CARVALHO, C E-EF M PROFIS	LINGUA INGLESA	1	A partir de 11/03/2024
25313797972	CATIA ROSANA BORGES DE SOUZA	22	SC02	CURITIBA	PROTASIO DE CARVALHO, C E-EF M PROFIS	LINGUA INGLESA	1	A partir de 01/02/2024

25313797972	CATIA ROSANA BORGES DE SOUZA	22	SC02	CURITIBA	PROTASIO DE CARVALHO, C E-EF M PROFIS	LINGUA INGLESA	2	A partir de 11/03/2024
25313797972	CATIA ROSANA BORGES DE SOUZA	22	SC02	CURITIBA	PROTASIO DE CARVALHO, C E-EF M PROFIS	LINGUA INGLESA	2	A partir de 11/03/2024
25313797972	CATIA ROSANA BORGES DE SOUZA	22	SC02	CURITIBA	CEEBJA PROFA LAIS MIQUELOTTO-EF M	LINGUA INGLESA II	1	A partir de 11/03/2024
2950968961	CECILIA MARIA BARRADAS KRAUT	97	SC02	CASCAVEL	WILSON JOFFRE, C E-EF M N PROFIS	BIOLOGIA	1	A partir de 08/04/2024
2950968961	CECILIA MARIA BARRADAS KRAUT	97	SC02	CASCAVEL	WILSON JOFFRE, C E-EF M N PROFIS	BIOLOGIA	1	A partir de 19/03/2024
84249340910	CEFORA ANDREIA ZENI	1	SC02	PEROLA D'OESTE	REUS, C E PE-EF M	PRATICAS EXPERIMENTAIS	1	A partir de 11/03/2024
84249340910	CEFORA ANDREIA ZENI	1	SC02	PEROLA D'OESTE	REUS, C E PE-EF M	PENSAMENTO COMPUTACIONAL	2	A partir de 11/03/2024
84249340910	CEFORA ANDREIA ZENI	1	SC02	PEROLA D'OESTE	REUS, C E PE-EF M	PENSAMENTO COMPUTACIONAL	2	A partir de 11/03/2024
62477781987	CELIA ALVES MOREIRA ORLANDO	1	SC02	ASSIS CHATEAUBRIAND	CEEBJA DE ASSIS CHATEAUBRIAND-EF M	ARTE	2	A partir de 13/03/2024
62477781987	CELIA ALVES MOREIRA ORLANDO	1	SC02	ASSIS CHATEAUBRIAND	CEEBJA DE ASSIS CHATEAUBRIAND-EF M	ARTE II	2	A partir de 13/03/2024
62477781987	CELIA ALVES MOREIRA ORLANDO	1	SC02	ASSIS CHATEAUBRIAND	JOAO PAULO II, C E C PAPA-EF M	ARTE	2	A partir de 13/03/2024
62477781987	CELIA ALVES MOREIRA ORLANDO	1	SC02	ASSIS CHATEAUBRIAND	JOAO PAULO II, C E C PAPA-EF M	ARTE	2	A partir de 13/03/2024
62477781987	CELIA ALVES MOREIRA ORLANDO	1	SC02	ASSIS CHATEAUBRIAND	JOAO PAULO II, C E C PAPA-EF M	ARTE	2	A partir de 13/03/2024
62477781987	CELIA ALVES MOREIRA ORLANDO	1	SC02	ASSIS CHATEAUBRIAND	JOAO PAULO II, C E C PAPA-EF M	ARTE	2	A partir de 13/03/2024
62477781987	CELIA ALVES MOREIRA ORLANDO	1	SC02	ASSIS CHATEAUBRIAND	GUIMARAES ROSA, C E C-M-EF M	ARTE	2	A partir de 13/03/2024
62477781987	CELIA ALVES MOREIRA ORLANDO	1	SC02	ASSIS CHATEAUBRIAND	GUIMARAES ROSA, C E C-M-EF M	ARTE	2	A partir de 13/03/2024
62477781987	CELIA ALVES MOREIRA ORLANDO	1	SC02	ASSIS CHATEAUBRIAND	GUIMARAES ROSA, C E C-M-EF M	ARTE	2	A partir de 13/03/2024
12289114871	CELIA FERREIRA HONORIO	1	SC02	FOZ DO IGUACU	FLAVIO WARKEN, C E PROF-EF M N PROFIS	ARTE I	2	A partir de 06/06/2024
12289114871	CELIA FERREIRA HONORIO	1	SC02	FOZ DO IGUACU	FLAVIO WARKEN, C E PROF-EF M N PROFIS	ARTE I	2	A partir de 11/03/2024
12289114871	CELIA FERREIRA HONORIO	1	SC02	FOZ DO IGUACU	FLAVIO WARKEN, C E PROF-EF M N PROFIS	PRATICA DE FORMACAO (EST SUP)	8	A partir de 06/06/2024
12289114871	CELIA FERREIRA HONORIO	1	SC02	FOZ DO IGUACU	FLAVIO WARKEN, C E PROF-EF M N PROFIS	PRATICA DE FORMACAO (EST SUP)	8	A partir de 11/03/2024
46085440987	CELIA INES VISINTIN BURDIN	2	SC02	FOZ DO IGUACU	ULYSSES GUIMARAES, C E-EF M PROF	EDUCACAO FISICA	1	A partir de 05/04/2024
60101164904	CELIA MARA BASIEWICZ	1	SC02	FAZENDA RIO GRANDE	JORGE ANDRIGUETTO, C E DES-EF M N	PRATICA DE FORMACAO (EST SUP)	8	A partir de 02/05/2024
60101164904	CELIA MARA BASIEWICZ	1	SC02	FAZENDA RIO GRANDE	JORGE ANDRIGUETTO, C E DES-EF M N	PRATICA DE FORMACAO (EST SUP)	8	A partir de 20/03/2024
39303756991	CELIA MARIA BROTTO JUSTUS	2	SC02	BOCAIUVA DO SUL	QUIELSE C DA SILVA,C E CON-EF M P N	EDUCACAO FISICA	2	A partir de 19/03/2024
39303756991	CELIA MARIA BROTTO JUSTUS	2	SC02	BOCAIUVA DO SUL	QUIELSE C DA SILVA,C E CON-EF M P N	EDUCACAO FISICA	2	A partir de 19/03/2024

Diário Oficial Certificado Digitalmente
O Departamento de Imprensa Oficial do Estado do Paraná, da garantia de autenticidade deste documento, desde que visualizado através do site http://www.imprensaoficial.pr.gov.br

56994621553	CELIA MARIA CARDOZO LICK	1	SC02	CURITIBA	CEEBJA DR FRANCISCO RIB AZEV MACEDO-EF M	LINGUA INGLESA II	2	A partir de 06/07/2024
56994621553	CELIA MARIA CARDOZO LICK	1	SC02	CURITIBA	CEEBJA DR FRANCISCO RIB AZEV MACEDO-EF M	LINGUA INGLESA II	2	A partir de 04/03/2024
56994621553	CELIA MARIA CARDOZO LICK	1	SC02	CURITIBA	CEEBJA DR FRANCISCO RIB AZEV MACEDO-EF M	LINGUA PORT CULTURA DIGITAL	2	A partir de 07/03/2024
56994621553	CELIA MARIA CARDOZO LICK	1	SC02	CURITIBA	CEEBJA DR FRANCISCO RIB AZEV MACEDO-EF M	PROJETO DE VIDA	1	A partir de 07/03/2024
56994621553	CELIA MARIA CARDOZO LICK	1	SC02	CURITIBA	CEEBJA DR FRANCISCO RIB AZEV MACEDO-EF M	PROJETO DE VIDA	1	A partir de 06/03/2024
72775149987	CELIA RIBAS MUSCHAU LIBANIO	1	SC02	ROSARIO DO IVAI	JOSE S ROSAS, C E-EF M PROFIS	CIENCIAS	3	A partir de 23/02/2024
72775149987	CELIA RIBAS MUSCHAU LIBANIO	1	SC02	ROSARIO DO IVAI	JOSE S ROSAS, C E-EF M PROFIS	CIENCIAS	3	A partir de 23/02/2024
72775149987	CELIA RIBAS MUSCHAU LIBANIO	1	SC02	ROSARIO DO IVAI	JOSE S ROSAS, C E-EF M PROFIS	ESTUDO ORIENTADO	3	A partir de 23/02/2024
72775149987	CELIA RIBAS MUSCHAU LIBANIO	1	SC02	ROSARIO DO IVAI	JOSE S ROSAS, C E-EF M PROFIS	PRATICAS EXPERIMENTAIS	1	A partir de 23/02/2024
72775149987	CELIA RIBAS MUSCHAU LIBANIO	1	SC02	ROSARIO DO IVAI	JOSE S ROSAS, C E-EF M PROFIS	PRATICAS EXPERIMENTAIS	1	A partir de 23/02/2024
72775149987	CELIA RIBAS MUSCHAU LIBANIO	1	SC02	ROSARIO DO IVAI	JOSE S ROSAS, C E-EF M PROFIS	PRATICAS EXPERIMENTAIS	1	A partir de 23/02/2024
72775149987	CELIA RIBAS MUSCHAU LIBANIO	1	SC02	ROSARIO DO IVAI	JOSE S ROSAS, C E-EF M PROFIS	PRATICAS EXPERIMENTAIS	1	A partir de 23/02/2024
72775149987	CELIA RIBAS MUSCHAU LIBANIO	1	SC02	ROSARIO DO IVAI	JOSE S ROSAS, C E-EF M PROFIS	PRATICAS EXPERIMENTAIS	2	A partir de 23/02/2024
72775149987	CELIA RIBAS MUSCHAU LIBANIO	1	SC02	ROSARIO DO IVAI	JOSE S ROSAS, C E-EF M PROFIS	PENSAMENTO COMPUTACIONAL	2	A partir de 23/02/2024
54872995953	CELIA SOARES	2	SC02	MARINGA	THEOBALDO M SANTOS, C E-EF M	ATIV COMP MAIS APREND 1	2	A partir de 13/05/2024
54872995953	CELIA SOARES	2	SC02	MARINGA	THEOBALDO M SANTOS, C E-EF M	ATIV COMP MAIS APREND 1	2	A partir de 06/02/2024
54872995953	CELIA SOARES	2	SC02	MARINGA	THEOBALDO M SANTOS, C E-EF M	ATIV COMP MAIS APREND 1	2	A partir de 05/02/2024
2475849916	CELINA MAZUR	99	SC02	CAMPO DO TENENTE	VICTOR BUSSMANN, C E-EF M N PROFIS	ATIV COMP MAIS APREND 1	2	A partir de 18/03/2024
2475849916	CELINA MAZUR	99	SC02	CAMPO DO TENENTE	VICTOR BUSSMANN, C E-EF M N PROFIS	ATIV COMP MAIS APREND 1	2	A partir de 18/03/2024
2475849916	CELINA MAZUR	99	SC02	CAMPO DO TENENTE	VICTOR BUSSMANN, C E-EF M N PROFIS	GEOGRAFIA	1	A partir de 18/03/2024
2475849916	CELINA MAZUR	99	SC02	CAMPO DO TENENTE	VICTOR BUSSMANN, C E-EF M N PROFIS	GEOGRAFIA	2	A partir de 18/03/2024
2475849916	CELINA MAZUR	99	SC02	CAMPO DO TENENTE	ALEXANDRA PEICHO, E E C-EF	GEOGRAFIA	2	A partir de 18/03/2024
2475849916	CELINA MAZUR	99	SC02	CAMPO DO TENENTE	ALEXANDRA PEICHO, E E C-EF	GEOGRAFIA	2	A partir de 18/03/2024
20184565987	CELINA TEREZINHA VERTUAN DALMARCO	3	SC02	CURITIBA	DORACY CEZARINO, E E-EF	LINGUA PORTUGUESA	1	A partir de 18/03/2024
62081624915	CELIO ANTONIO CASTELLANI	91	SC02	ANTONINA	MOYSES LUPION, C E C-M-EF M N PROFIS	GEOGRAFIA	2	A partir de 05/04/2024
62081624915	CELIO ANTONIO CASTELLANI	91	SC02	ANTONINA	MARIA ARMINDA, C E PROF-EF M PROFIS	GEOGRAFIA	2	A partir de 05/04/2024

62081624915	CELIO ANTONIO CASTELLANI	91	SC02	ANTONINA	MARIA ARMINDA, C E PROF-EF M PROFIS	GEOGRAFIA	2	A partir de 23/04/2024
62081624915	CELIO ANTONIO CASTELLANI	91	SC02	ANTONINA	MARIA ARMINDA, C E PROF-EF M PROFIS	GEOGRAFIA	2	A partir de 23/04/2024
62081624915	CELIO ANTONIO CASTELLANI	91	SC02	ANTONINA	MARIA ARMINDA, C E PROF-EF M PROFIS	GEOGRAFIA	2	A partir de 05/04/2024
62081624915	CELIO ANTONIO CASTELLANI	91	SC02	ANTONINA	MARIA ARMINDA, C E PROF-EF M PROFIS	GEOGRAFIA	2	A partir de 05/04/2024
62081624915	CELIO ANTONIO CASTELLANI	91	SC02	ANTONINA	MARIA ARMINDA, C E PROF-EF M PROFIS	GEOGRAFIA	2	A partir de 05/04/2024
62081624915	CELIO ANTONIO CASTELLANI	91	SC02	ANTONINA	MARIA ARMINDA, C E PROF-EF M PROFIS	GEOGRAFIA	2	A partir de 05/04/2024
62081624915	CELIO ANTONIO CASTELLANI	91	SC02	ANTONINA	MARIA ARMINDA, C E PROF-EF M PROFIS	GEOGRAFIA	2	A partir de 05/04/2024
48711969920	CELITO VALMOR SILVESTRI	1	SC02	PATO BRANCO	PATO BRANCO, C E DE-EF M PROFIS N	FISICA	1	A partir de 01/02/2024
31814506187	CELMA FARIA DE SOUZA BURILLE	2	SC02	CASCAVEL	CENTRO EST EDUC PROFIS PEDRO B NETO	HISTORIA	1	A partir de 03/04/2024
54009570997	CELSO LOURENCO	1	SC02	QUINTA DO SOL	SAO JUDAS TADEU, C E-EF M N PROFIS	MATEMATICA III	2	A partir de 11/03/2024
96082720920	CELSO MARCZAL	1	SC02	UNIAO DA VITORIA	TULIO DE FRANCA, C E-EF M N PROFIS	CIENCIAS	2	A partir de 01/04/2024
44830319968	CELSO ROBERTO CORREIA DE ALMEIDA	1	SC02	PONTA GROSSA	MENELEU A TORRES, C E PROF-EF M PROFIS	CIENCIAS	3	A partir de 25/03/2024
44830319968	CELSO ROBERTO CORREIA DE ALMEIDA	1	SC02	PONTA GROSSA	MENELEU A TORRES, C E PROF-EF M PROFIS	CIENCIAS	3	A partir de 25/03/2024
44830319968	CELSO ROBERTO CORREIA DE ALMEIDA	1	SC02	PONTA GROSSA	MENELEU A TORRES, C E PROF-EF M PROFIS	CIENCIAS	3	A partir de 25/03/2024
44830319968	CELSO ROBERTO CORREIA DE ALMEIDA	1	SC02	PONTA GROSSA	MENELEU A TORRES, C E PROF-EF M PROFIS	COMPONENTE CURRICULAR ELETIVO	2	A partir de 25/03/2024
44830319968	CELSO ROBERTO CORREIA DE ALMEIDA	1	SC02	PONTA GROSSA	MENELEU A TORRES, C E PROF-EF M PROFIS	COMPONENTE CURRICULAR ELETIVO	2	A partir de 25/03/2024
44830319968	CELSO ROBERTO CORREIA DE ALMEIDA	1	SC02	PONTA GROSSA	MENELEU A TORRES, C E PROF-EF M PROFIS	PROTAGONISMO	1	A partir de 25/03/2024
44830319968	CELSO ROBERTO CORREIA DE ALMEIDA	1	SC02	PONTA GROSSA	MENELEU A TORRES, C E PROF-EF M PROFIS	PROTAGONISMO	1	A partir de 25/03/2024
44830319968	CELSO ROBERTO CORREIA DE ALMEIDA	1	SC02	PONTA GROSSA	MENELEU A TORRES, C E PROF-EF M PROFIS	PROTAGONISMO	1	A partir de 25/03/2024
44830319968	CELSO ROBERTO CORREIA DE ALMEIDA	1	SC02	PONTA GROSSA	MENELEU A TORRES, C E PROF-EF M PROFIS	PROTAGONISMO	1	A partir de 25/03/2024
44830319968	CELSO ROBERTO CORREIA DE ALMEIDA	1	SC02	PONTA GROSSA	MENELEU A TORRES, C E PROF-EF M PROFIS	PROJETO DE VIDA I	2	A partir de 25/03/2024
44830319968	CELSO ROBERTO CORREIA DE ALMEIDA	1	SC02	PONTA GROSSA	MENELEU A TORRES, C E PROF-EF M PROFIS	PROJETO DE VIDA I	2	A partir de 25/03/2024
44830319968	CELSO ROBERTO CORREIA DE ALMEIDA	1	SC02	PONTA GROSSA	MENELEU A TORRES, C E PROF-EF M PROFIS	PROJETO DE VIDA I	2	A partir de 25/03/2024
44830319968	CELSO ROBERTO CORREIA DE ALMEIDA	1	SC02	PONTA GROSSA	MENELEU A TORRES, C E PROF-EF M PROFIS	PROJETO DE VIDA I	2	A partir de 25/03/2024
46059784968	CESAR AUGUSTO MACIEL	92	SC02	ALMIRANTE TAMANDARE	JARDIM APUCARANA, C E-EF M	LINGUA PORTUGUESA	3	A partir de 08/03/2024
381184919	CESAR AUGUSTO VOLERTE CORDEIRO	1	SC02	CURITIBA	JOAO TURIN, C E C-M-EF M PROFIS	EDUCACAO FISICA	2	A partir de 11/03/2024

Diário Oficial Certificado Digitalmente
O Departamento de Imprensa Oficial do Estado do Paraná, da garantia de autenticidade deste documento, desde que visualizado através do site http://www.imprensaoficial.pr.gov.br

381184919	CESAR AUGUSTO VOLERTE CORDEIRO	1	SC02	CURITIBA	JOAO TURIN, C E C-M-EF M PROFIS	EDUCACAO FISICA	2	A partir de 11/03/2024
381184919	CESAR AUGUSTO VOLERTE CORDEIRO	1	SC02	CURITIBA	JOAO TURIN, C E C-M-EF M PROFIS	EDUCACAO FISICA	2	A partir de 11/03/2024
381184919	CESAR AUGUSTO VOLERTE CORDEIRO	1	SC02	CURITIBA	JOAO TURIN, C E C-M-EF M PROFIS	EDUCACAO FISICA	2	A partir de 11/03/2024
381184919	CESAR AUGUSTO VOLERTE CORDEIRO	1	SC02	CURITIBA	JOAO TURIN, C E C-M-EF M PROFIS	EDUCACAO FISICA	2	A partir de 11/03/2024
381184919	CESAR AUGUSTO VOLERTE CORDEIRO	1	SC02	CURITIBA	JOAO TURIN, C E C-M-EF M PROFIS	EDUCACAO FISICA	2	A partir de 11/03/2024
381184919	CESAR AUGUSTO VOLERTE CORDEIRO	1	SC02	CURITIBA	JOAO TURIN, C E C-M-EF M PROFIS	EDUCACAO FISICA	2	A partir de 11/03/2024
381184919	CESAR AUGUSTO VOLERTE CORDEIRO	1	SC02	CURITIBA	JOAO TURIN, C E C-M-EF M PROFIS	EDUCACAO FISICA	2	A partir de 11/03/2024
381184919	CESAR AUGUSTO VOLERTE CORDEIRO	1	SC02	CURITIBA	JOAO TURIN, C E C-M-EF M PROFIS	EDUCACAO FISICA	2	A partir de 11/03/2024
381184919	CESAR AUGUSTO VOLERTE CORDEIRO	1	SC02	CURITIBA	JOAO TURIN, C E C-M-EF M PROFIS	EDUCACAO FISICA	2	A partir de 11/03/2024
381184919	CESAR AUGUSTO VOLERTE CORDEIRO	1	SC02	CURITIBA	JOAO TURIN, C E C-M-EF M PROFIS	EDUCACAO FISICA	2	A partir de 11/03/2024
25227175888	CESAR LUCHIARI BARALDI JUNIOR	1	SC02	LONDRINA	CARLOS A MUNGO GENEZ, C E PROF-EF M	ESTUDO ORIENTADO	4	A partir de 05/04/2024
25227175888	CESAR LUCHIARI BARALDI JUNIOR	1	SC02	LONDRINA	CARLOS A MUNGO GENEZ, C E PROF-EF M	ESTUDO ORIENTADO	3	A partir de 05/04/2024
25227175888	CESAR LUCHIARI BARALDI JUNIOR	1	SC02	LONDRINA	CARLOS A MUNGO GENEZ, C E PROF-EF M	ESTUDO ORIENTADO	3	A partir de 05/04/2024
25227175888	CESAR LUCHIARI BARALDI JUNIOR	1	SC02	LONDRINA	CARLOS A MUNGO GENEZ, C E PROF-EF M	ESTUDO ORIENTADO	3	A partir de 05/04/2024
25227175888	CESAR LUCHIARI BARALDI JUNIOR	1	SC02	LONDRINA	CARLOS A MUNGO GENEZ, C E PROF-EF M	PROJETO DE VIDA I	2	A partir de 05/04/2024
80474683915	CHRISTIAN BUENO CRUZ	1	SC02	IRATI	ANTONIO X DA SILVEIRA, C E-EF M N PROFIS	FISICA II	1	A partir de 19/03/2024
495793981	CHRISTINE DO CARMO VIANNA	1	SC02	LONDRINA	CENTRO EST EDU PROF P MARIA R CASTALDI	LINGUA PORTUGUESA	4	A partir de 01/02/2024
495793981	CHRISTINE DO CARMO VIANNA	1	SC02	LONDRINA	CENTRO EST EDU PROF P MARIA R CASTALDI	LINGUA PORTUGUESA	4	A partir de 01/02/2024
48147761953	CICERA ALVES CHIARATO	2	SC02	ALVORADA DO SUL	14 DE DEZEMBRO, C E-EF M N PROFIS	PROJETO DE VIDA	3	A partir de 18/03/2024
48147761953	CICERA ALVES CHIARATO	2	SC02	ALVORADA DO SUL	14 DE DEZEMBRO, C E-EF M N PROFIS	PROJETO DE VIDA I	3	A partir de 18/03/2024
86003488972	CICERO DE OLIVEIRA	90	SC02	ALMIRANTE TAMANDARE	JACI REAL P OLIVEIRA, C E C-M PROFA-EF M	EDUCACAO FISICA	2	A partir de 08/04/2024
33199019900	CICERO VITORINO DE OLIVEIRA	2	SC02	PONTAL DO PARANA	MARIA HELENA T LUCIANO, C E PROF-EF M P	LINGUA INGLESA I	6	A partir de 14/03/2024
80388442972	CINTIA MARA PEREIRA	1	SC02	PIRAI DO SUL	RIVADAVIA VARGAS, C E-EF M	LINGUA PORTUGUESA I	4	A partir de 04/03/2024
4976485986	CINTIA PAULA LIMA MIORANZA	2	SC02	FOZ DO IGUACU	MARIANO C PAGANOTO, C E PROF-EF M PROFIS	EDUCACAO FISICA	1	A partir de 06/03/2024
2948687985	CINTIA PRISCILA ANDREATTA DA SILVA	1	SC02	COLOMBO	JULIA CAVASSIN, C E-EF M	MATEMATICA I	3	A partir de 08/03/2024
2948687985	CINTIA PRISCILA ANDREATTA DA SILVA	1	SC02	COLOMBO	JULIA CAVASSIN, C E-EF M	MATEMATICA I	3	A partir de 14/03/2024

2948687985	CINTIA PRISCILA ANDREATTA DA SILVA	1	SC02	COLOMBO	JULIA CAVASSIN, C E-EF M	MATEMATICA I	3	A partir de 09/03/2024
78736749915	CIRINEU RIBEIRO DOS REIS	1	SC02	CASCAVEL	MARIO QUINTANA, C E-EF M PROFIS	GEOGRAFIA	2	A partir de 19/03/2024
78736749915	CIRINEU RIBEIRO DOS REIS	1	SC02	CASCAVEL	MARIO QUINTANA, C E-EF M PROFIS	GEOGRAFIA	2	A partir de 19/03/2024
78736749915	CIRINEU RIBEIRO DOS REIS	1	SC02	CASCAVEL	MARIO QUINTANA, C E-EF M PROFIS	GEOGRAFIA	3	A partir de 19/03/2024
78736749915	CIRINEU RIBEIRO DOS REIS	1	SC02	CASCAVEL	MARIO QUINTANA, C E-EF M PROFIS	GEOGRAFIA	3	A partir de 19/03/2024
78736749915	CIRINEU RIBEIRO DOS REIS	1	SC02	CASCAVEL	MARIO QUINTANA, C E-EF M PROFIS	GEOGRAFIA	2	A partir de 19/03/2024
78736749915	CIRINEU RIBEIRO DOS REIS	1	SC02	CASCAVEL	MARIO QUINTANA, C E-EF M PROFIS	GEOGRAFIA	3	A partir de 19/03/2024
99979500972	CIRLEI PATEL SCARIOT	2	SC02	CAPITAO LEONIDAS MARQUES	CARLOS A CAMARGO, C E C-M-EF M PROFIS	LINGUA INGLESA	1	A partir de 08/04/2024
99979500972	CIRLEI PATEL SCARIOT	2	SC02	CAPITAO LEONIDAS MARQUES	CEEBJA PROF ALCI A C STEUERNAGEL-EF M	LINGUA INGLESA	2	A partir de 08/04/2024
99979500972	CIRLEI PATEL SCARIOT	2	SC02	CAPITAO LEONIDAS MARQUES	CEEBJA PROF ALCI A C STEUERNAGEL-EF M	LINGUA INGLESA	2	A partir de 08/04/2024
61394378904	CIRLENE DA APARECIDA DOS SANTOS VARGAS MARTINS	2	SC02	GUARATUBA	ZILDA ARNS NEUMANN, C E DRA-EF M	REDACAO E LEITURA	2	A partir de 08/03/2024
61394378904	CIRLENE DA APARECIDA DOS SANTOS VARGAS MARTINS	2	SC02	GUARATUBA	ZILDA ARNS NEUMANN, C E DRA-EF M	REDACAO E LEITURA	2	A partir de 08/03/2024
61394378904	CIRLENE DA APARECIDA DOS SANTOS VARGAS MARTINS	2	SC02	GUARATUBA	ZILDA ARNS NEUMANN, C E DRA-EF M	REDACAO E LEITURA	2	A partir de 08/03/2024
61394378904	CIRLENE DA APARECIDA DOS SANTOS VARGAS MARTINS	2	SC02	GUARATUBA	ZILDA ARNS NEUMANN, C E DRA-EF M	LINGUA PORTUGUESA	3	A partir de 08/03/2024
61394378904	CIRLENE DA APARECIDA DOS SANTOS VARGAS MARTINS	2	SC02	GUARATUBA	ZILDA ARNS NEUMANN, C E DRA-EF M	LINGUA PORTUGUESA	3	A partir de 08/03/2024
61394378904	CIRLENE DA APARECIDA DOS SANTOS VARGAS MARTINS	2	SC02	GUARATUBA	ZILDA ARNS NEUMANN, C E DRA-EF M	LINGUA PORTUGUESA	3	A partir de 08/03/2024
3756197980	CIRO YOSHIMI YABUSHITA	1	SC02	SAO JORGE DO PATROCINIO	PETRONIO PORTELA, C E MIN-EF M P	AULA ESPEC TREINAM ESPORTIVO	1	A partir de 25/03/2024
98068890963	CLAIRO VONI DEVENS	2	SC02	DOIS VIZINHOS	SAO FRANCISCO DO BANDEIRA, C E C-EF M	ATIV COMP MAIS APREND 2	2	A partir de 17/04/2024
98068890963	CLAIRO VONI DEVENS	2	SC02	DOIS VIZINHOS	SAO FRANCISCO DO BANDEIRA, C E C-EF M	ATIV COMP MAIS APREND 2	2	A partir de 01/02/2024
98068890963	CLAIRO VONI DEVENS	2	SC02	DOIS VIZINHOS	SAO FRANCISCO DO BANDEIRA, C E C-EF M	ATIV COMP MAIS APREND 2	2	A partir de 01/04/2024
98068890963	CLAIRO VONI DEVENS	2	SC02	DOIS VIZINHOS	SAO FRANCISCO DO BANDEIRA, C E C-EF M	ATIV COMP MAIS APREND 2	2	A partir de 01/02/2024
98068890963	CLAIRO VONI DEVENS	2	SC02	DOIS VIZINHOS	SAO FRANCISCO DO BANDEIRA, C E C-EF M	ATIV COMP MAIS APREND 2	2	A partir de 01/02/2024
98068890963	CLAIRO VONI DEVENS	2	SC02	DOIS VIZINHOS	SAO FRANCISCO DO BANDEIRA, C E C-EF M	ATIV COMP MAIS APREND 2	2	A partir de 01/02/2024
60546980015	CLAITON VOIGT WARNK	39	SC02	CURITIBA	CENTRO EST EDUC PROFIS DE CURITIBA	MATEMATICA APLICADA	1	A partir de 18/03/2024
4954748941	CLAUDEMIR FRANCISCO RODRIGUES	1	SC02	NOVO ITACOLOMI	TOME DE SOUZA, C E-EF M	EDUCACAO FINANCEIRA	2	A partir de 01/04/2024
2619354960	CLAUDENIZE PONTES DA SILVA LEAL	1	SC02	CURITIBA	CENTRO EST EDUC PROFIS DE CURITIBA	BIOQUIMICA	2	A partir de 20/03/2024

Diário Oficial Certificado Digitalmente
O Departamento de Imprensa Oficial do Estado do Paraná, da garantia de autenticidade deste documento, desde que visualizado através do site http://www.imprensaoficial.pr.gov.br

2619354960	CLAUDENIZE PONTES DA SILVA LEAL	1	SC02	CURITIBA	CENTRO EST EDUC PROFIS DE CURITIBA	BIOQUIMICA	2	A partir de 20/03/2024
2619354960	CLAUDENIZE PONTES DA SILVA LEAL	1	SC02	CURITIBA	CENTRO EST EDUC PROFIS DE CURITIBA	BIOQUIMICA	1	A partir de 20/03/2024
2619354960	CLAUDENIZE PONTES DA SILVA LEAL	1	SC02	CURITIBA	CENTRO EST EDUC PROFIS DE CURITIBA	BIOQUIMICA	1	A partir de 20/03/2024
2619354960	CLAUDENIZE PONTES DA SILVA LEAL	1	SC02	CURITIBA	CENTRO EST EDUC PROFIS DE CURITIBA	BIOQUIMICA	2	A partir de 20/03/2024
2619354960	CLAUDENIZE PONTES DA SILVA LEAL	1	SC02	CURITIBA	CENTRO EST EDUC PROFIS DE CURITIBA	BIOQUIMICA	2	A partir de 20/03/2024
2529299935	CLAUDIA APARECIDA ESIDRO NORVANI SATORRE	1	SC02	CURITIBA	RODOLPHO ZANINELLI, C E-EF M PROFIS	LINGUA PORTUGUESA	1	A partir de 26/03/2024
2529299935	CLAUDIA APARECIDA ESIDRO NORVANI SATORRE	1	SC02	CURITIBA	RODOLPHO ZANINELLI, C E-EF M PROFIS	LINGUA PORTUGUESA	1	A partir de 26/03/2024
2630708918	CLAUDIA APARECIDA SIMOES INACIO	91	SC02	MARINGA	TANCREDO DE A NEVES, C E-EF M PROFIS	PROF ATEND DOMICILIAR	3	A partir de 04/04/2024
1908760931	CLAUDIA CRISTIANE XAVIER GASPAR	1	SC02	CAMPINA GRANDE DO SUL	CAMPOS SALES, C E-EF M PROFIS	LINGUA INGLESA	2	A partir de 05/02/2024
1908760931	CLAUDIA CRISTIANE XAVIER GASPAR	1	SC02	CAMPINA GRANDE DO SUL	CAMPOS SALES, C E-EF M PROFIS	LINGUA INGLESA	2	A partir de 08/03/2024
1908760931	CLAUDIA CRISTIANE XAVIER GASPAR	1	SC02	CAMPINA GRANDE DO SUL	CAMPOS SALES, C E-EF M PROFIS	LINGUA INGLESA	2	A partir de 08/03/2024
1908760931	CLAUDIA CRISTIANE XAVIER GASPAR	1	SC02	CAMPINA GRANDE DO SUL	CAMPOS SALES, C E-EF M PROFIS	LINGUA INGLESA	2	A partir de 08/03/2024
1908760931	CLAUDIA CRISTIANE XAVIER GASPAR	1	SC02	CAMPINA GRANDE DO SUL	CAMPOS SALES, C E-EF M PROFIS	LINGUA INGLESA	2	A partir de 05/02/2024
91117232972	CLAUDIA CRISTINA FRIEDRICH DE CARVALHO	2	SC02	GUAIRA	MENDES GONCALVES, C E-EF M PROF	DOCENCIA ATEND EDUC ESP-INTEG	15	A partir de 01/02/2024
92868436900	CLAUDIA CRISTINA PEREIRA MOSER	1	SC02	NOVA ESPERANCA	COSTA MONTEIRO, C E-EF M	PROJETO DE VIDA I	2	A partir de 01/03/2024
94393516915	CLAUDIA DE OLIVEIRA CAVALCANTI ADAMI	1	SC02	CAMPO LARGO	DJALMA MARINHO, C E C-M-EF M PROFIS	CIENCIAS	1	A partir de 03/04/2024
94393516915	CLAUDIA DE OLIVEIRA CAVALCANTI ADAMI	1	SC02	CAMPO LARGO	DJALMA MARINHO, C E C-M-EF M PROFIS	CIENCIAS	1	A partir de 03/04/2024
94393516915	CLAUDIA DE OLIVEIRA CAVALCANTI ADAMI	1	SC02	CAMPO LARGO	DJALMA MARINHO, C E C-M-EF M PROFIS	CIENCIAS	1	A partir de 03/04/2024
14188790881	CLAUDIA GONCALVES MACHADO	1	SC02	FRANCISCO BELTRAO	REINALDO SASS, C E-EF M PROF	FISICA III	1	A partir de 28/03/2024
14188790881	CLAUDIA GONCALVES MACHADO	1	SC02	FRANCISCO BELTRAO	REINALDO SASS, C E-EF M PROF	FISICA III	1	A partir de 28/03/2024
14188790881	CLAUDIA GONCALVES MACHADO	1	SC02	FRANCISCO BELTRAO	EDUARDO VIRMOND SUPLICY, C E DR-EF M P	ROBOTICA PRIMEIROS PASSOS	1	A partir de 18/03/2024
14188790881	CLAUDIA GONCALVES MACHADO	1	SC02	FRANCISCO BELTRAO	EDUARDO VIRMOND SUPLICY, C E DR-EF M P	ROBOTICA PRIMEIROS PASSOS	1	A partir de 18/04/2024
75529025900	CLAUDIA LAGO	2	SC02	CURITIBA	SANTA GEMMA GALGANI, C E-EF M PROFIS	COMPONENTE CURRICULAR ELETIVO	2	A partir de 13/04/2024
75529025900	CLAUDIA LAGO	2	SC02	CURITIBA	SANTA GEMMA GALGANI, C E-EF M PROFIS	COMPONENTE CURRICULAR ELETIVO	2	A partir de 29/02/2024
75529025900	CLAUDIA LAGO	2	SC02	CURITIBA	SANTA GEMMA GALGANI, C E-EF M PROFIS	COMPONENTE CURRICULAR ELETIVO	2	A partir de 01/02/2024
75529025900	CLAUDIA LAGO	2	SC02	CURITIBA	SANTA GEMMA GALGANI, C E-EF M PROFIS	COMPONENTE CURRICULAR ELETIVO	2	A partir de 13/04/2024

75529025900	CLAUDIA LAGO	2	SC02	CURITIBA	SANTA GEMMA GALGANI, C E-EF M PROFIS	PRATICAS EXPERIMENTAIS	2	A partir de 13/04/2024
75529025900	CLAUDIA LAGO	2	SC02	CURITIBA	SANTA GEMMA GALGANI, C E-EF M PROFIS	PRATICAS EXPERIMENTAIS	1	A partir de 13/04/2024
75529025900	CLAUDIA LAGO	2	SC02	CURITIBA	SANTA GEMMA GALGANI, C E-EF M PROFIS	PRATICAS EXPERIMENTAIS	1	A partir de 13/04/2024
75529025900	CLAUDIA LAGO	2	SC02	CURITIBA	SANTA GEMMA GALGANI, C E-EF M PROFIS	PRATICAS EXPERIMENTAIS	1	A partir de 13/04/2024
75529025900	CLAUDIA LAGO	2	SC02	CURITIBA	SANTA GEMMA GALGANI, C E-EF M PROFIS	PRATICAS EXPERIMENTAIS	1	A partir de 01/02/2024
75529025900	CLAUDIA LAGO	2	SC02	CURITIBA	SANTA GEMMA GALGANI, C E-EF M PROFIS	PRATICAS EXPERIMENTAIS	1	A partir de 01/02/2024
75529025900	CLAUDIA LAGO	2	SC02	CURITIBA	SANTA GEMMA GALGANI, C E-EF M PROFIS	PRATICAS EXPERIMENTAIS	2	A partir de 02/02/2024
75529025900	CLAUDIA LAGO	2	SC02	CURITIBA	SANTA GEMMA GALGANI, C E-EF M PROFIS	PRATICAS EXPERIMENTAIS	1	A partir de 29/02/2024
75529025900	CLAUDIA LAGO	2	SC02	CURITIBA	SANTA GEMMA GALGANI, C E-EF M PROFIS	COMPONENTE CURRIC ELETIVO I	2	A partir de 13/04/2024
75529025900	CLAUDIA LAGO	2	SC02	CURITIBA	SANTA GEMMA GALGANI, C E-EF M PROFIS	COMPONENTE CURRIC ELETIVO I	2	A partir de 05/04/2024
75529025900	CLAUDIA LAGO	2	SC02	CURITIBA	SANTA GEMMA GALGANI, C E-EF M PROFIS	COMPONENTE CURRIC ELETIVO I	2	A partir de 13/04/2024
75529025900	CLAUDIA LAGO	2	SC02	CURITIBA	SANTA GEMMA GALGANI, C E-EF M PROFIS	COMPONENTE CURRIC ELETIVO I	2	A partir de 01/02/2024
55676421053	CLAUDIA MARIA CELSO	2	SC02	GUARAPUAVA	ANA VANDA BASSARA, C E-EF M PROF	QUIMICA	2	A partir de 18/03/2024
1540896994	CLAUDIA REGINA BUENO DE OLIVEIRA	2	SC02	PARANAGUA	DIDIO A DE C VIANA, C E C-M-EF M	MATEMATICA	5	A partir de 13/04/2024
72125519968	CLAUDIANE CAMARGO TORMES SALES	1	SC02	CURITIBA	LUIZA ROSS, C E C-M PROFA-EF M P	LINGUA INGLESA	1	A partir de 08/04/2024
72125519968	CLAUDIANE CAMARGO TORMES SALES	1	SC02	CURITIBA	CENTRO EST EDUC PROFIS DE CURITIBA	INGLES TECNICO	1	A partir de 08/04/2024
72125519968	CLAUDIANE CAMARGO TORMES SALES	1	SC02	CURITIBA	CENTRO EST EDUC PROFIS DE CURITIBA	INGLES TECNICO	2	A partir de 08/04/2024
72125519968	CLAUDIANE CAMARGO TORMES SALES	1	SC02	CURITIBA	CENTRO EST EDUC PROFIS DE CURITIBA	INGLES TECNICO	2	A partir de 08/04/2024
72125519968	CLAUDIANE CAMARGO TORMES SALES	1	SC02	CURITIBA	CENTRO EST EDUC PROFIS DE CURITIBA	INGLES TECNICO	1	A partir de 08/04/2024
72125519968	CLAUDIANE CAMARGO TORMES SALES	1	SC02	CURITIBA	CENTRO EST EDUC PROFIS DE CURITIBA	INGLES TECNICO	2	A partir de 08/04/2024
72125519968	CLAUDIANE CAMARGO TORMES SALES	1	SC02	CURITIBA	CENTRO EST EDUC PROFIS DE CURITIBA	INGLES TECNICO	2	A partir de 08/04/2024
72125519968	CLAUDIANE CAMARGO TORMES SALES	1	SC02	CURITIBA	INST ED PR PROF ERASMO PILOTTO-EF M N P	LINGUA INGLESA	2	A partir de 08/04/2024
72125519968	CLAUDIANE CAMARGO TORMES SALES	1	SC02	CURITIBA	INST ED PR PROF ERASMO PILOTTO-EF M N P	LINGUA INGLESA	2	A partir de 08/04/2024
72125519968	CLAUDIANE CAMARGO TORMES SALES	1	SC02	CURITIBA	INST ED PR PROF ERASMO PILOTTO-EF M N P	LINGUA INGLESA	2	A partir de 08/04/2024
72125519968	CLAUDIANE CAMARGO TORMES SALES	1	SC02	CURITIBA	INST ED PR PROF ERASMO PILOTTO-EF M N P	LINGUA INGLESA	2	A partir de 08/04/2024
2755583983	CLAUDIANE SANAGIOTTO DE ANDRADE	1	SC02	VITORINO	HENRIQUE VICENZI, C E PE-EF M N PROFIS	MATEMATICA	5	A partir de 18/03/2024

Diário Oficial Certificado Digitalmente
O Departamento de Imprensa Oficial do Estado do Paraná, da garantia de autenticidade deste documento, desde que visualizado através do site http://www.imprensaoficial.pr.gov.br

66340314953	CLAUDILEI LUIZ COSTA	2	SC02	PATO BRANCO	SAO ROQUE, C E DO C-EF M	ROBOTICA	1	A partir de 11/03/2024
75629232991	CLAUDINEI DOS SANTOS DIAS	1	SC02	COLOMBO	ABRAHAM LINCOLN, C E PRES-EF M N PROFIS	FILOSOFIA	1	A partir de 01/02/2024
2443412903	CLAUDINEIA FERRO ANTUNES DE OLIVEIRA	1	SC02	CURITIBA	NATALIE BARRAGA, C A E E	EDUCACAO ARTISTICA - 1/4 SERIE	15	A partir de 01/02/2024
5224964903	CLAUDINETE DE APARECIDA DE LIMA	4	SC02	CHOPINZINHO	SAO LUIZ, E E C-EF	ROBOTICA	2	A partir de 20/03/2024
91116104920	CLAUDIO ALBERTO FRASSON	1	SC02	CAMBE	OLAVO BILAC, C E-EF M N PROFIS	BIOLOGIA I	2	A partir de 18/03/2024
91116104920	CLAUDIO ALBERTO FRASSON	1	SC02	CAMBE	OLAVO BILAC, C E-EF M N PROFIS	BIOLOGIA I	2	A partir de 18/03/2024
74460528991	CLAUDIO CESAR DO NASCIMENTO	2	SC02	CIANORTE	ITACELINA BITTENCOURT, C E-EF M	ESTUDO ORIENTADO	2	A partir de 01/04/2024
74460528991	CLAUDIO CESAR DO NASCIMENTO	2	SC02	CIANORTE	ITACELINA BITTENCOURT, C E-EF M	ESTUDO ORIENTADO	3	A partir de 01/04/2024
74460528991	CLAUDIO CESAR DO NASCIMENTO	2	SC02	CIANORTE	ITACELINA BITTENCOURT, C E-EF M	ESTUDO ORIENTADO	4	A partir de 01/04/2024
74460528991	CLAUDIO CESAR DO NASCIMENTO	2	SC02	CIANORTE	ITACELINA BITTENCOURT, C E-EF M	ESTUDO ORIENTADO	4	A partir de 01/04/2024
74460528991	CLAUDIO CESAR DO NASCIMENTO	2	SC02	CIANORTE	ITACELINA BITTENCOURT, C E-EF M	ESTUDO ORIENTADO	2	A partir de 01/04/2024
74460528991	CLAUDIO CESAR DO NASCIMENTO	2	SC02	CIANORTE	ITACELINA BITTENCOURT, C E-EF M	ESTUDO ORIENTADO	3	A partir de 01/04/2024
74460528991	CLAUDIO CESAR DO NASCIMENTO	2	SC02	CIANORTE	ITACELINA BITTENCOURT, C E-EF M	ESTUDO ORIENTADO	2	A partir de 01/04/2024
74460528991	CLAUDIO CESAR DO NASCIMENTO	2	SC02	CIANORTE	ITACELINA BITTENCOURT, C E-EF M	ESTUDO ORIENTADO	3	A partir de 01/04/2024
74460528991	CLAUDIO CESAR DO NASCIMENTO	2	SC02	CIANORTE	ITACELINA BITTENCOURT, C E-EF M	ESTUDO ORIENTADO	4	A partir de 01/04/2024
74460528991	CLAUDIO CESAR DO NASCIMENTO	2	SC02	CIANORTE	ITACELINA BITTENCOURT, C E-EF M	AULA ESPEC TREINAM ESPORTIVO	4	A partir de 08/04/2024
74460528991	CLAUDIO CESAR DO NASCIMENTO	2	SC02	CIANORTE	ITACELINA BITTENCOURT, C E-EF M	AULA ESPEC TREINAM ESPORTIVO	4	A partir de 08/04/2024
615466907	CLAUDIO DE ASSIS DA CUNHA	1	SC02	LONDRINA	MARCELINO CHAMPAGNAT, C E-EF M PROFIS	LINGUA PORTUGUESA	1	A partir de 09/04/2024
82269530900	CLAUDIO DE SOUZA	2	SC02	SARANDI	JARDIM INDEPENDENCIA, C E DO-EF M PROFIS	EDUCACAO FISICA	1	A partir de 02/04/2024
87141701915	CLAUDIO HIBNER	99	SC02	FAZENDA RIO GRANDE	LUCY REQUIAO M E SILVA, C E-EF M PROFIS	REDACAO E LEITURA	1	A partir de 19/03/2024
71137734949	CLAUDIOMARA MARIA KLITA	2	SC02	APUCARANA	NILO CAIRO, C E-EF M N PROFIS	LINGUA PORTUGUESA	2	A partir de 17/02/2024
71137734949	CLAUDIOMARA MARIA KLITA	2	SC02	APUCARANA	NILO CAIRO, C E-EF M N PROFIS	LINGUA PORTUGUESA	1	A partir de 17/02/2024
71137734949	CLAUDIOMARA MARIA KLITA	2	SC02	APUCARANA	NILO CAIRO, C E-EF M N PROFIS	LINGUA PORTUGUESA	1	A partir de 17/02/2024
71137734949	CLAUDIOMARA MARIA KLITA	2	SC02	APUCARANA	NILO CAIRO, C E-EF M N PROFIS	LINGUA PORTUGUESA	1	A partir de 01/02/2024
71137734949	CLAUDIOMARA MARIA KLITA	2	SC02	APUCARANA	NILO CAIRO, C E-EF M N PROFIS	LINGUA PORTUGUESA	1	A partir de 01/02/2024
71137734949	CLAUDIOMARA MARIA KLITA	2	SC02	APUCARANA	NILO CAIRO, C E-EF M N PROFIS	LINGUA PORTUGUESA	1	A partir de 01/02/2024

97473090925	CLAYBISON DE SOUZA	4	SC02	CURITIBA	MARIA P MARTINS, E E-EF	CIENCIAS	3	A partir de 04/04/2024
97473090925	CLAYBISON DE SOUZA	4	SC02	CURITIBA	MARIA P MARTINS, E E-EF	CIENCIAS	3	A partir de 04/04/2024
97473090925	CLAYBISON DE SOUZA	4	SC02	CURITIBA	MARIA P MARTINS, E E-EF	CIENCIAS	3	A partir de 04/04/2024
97473090925	CLAYBISON DE SOUZA	4	SC02	CURITIBA	MARIA P MARTINS, E E-EF	CIENCIAS	3	A partir de 04/04/2024
3966564980	CLEBER DOS SANTOS PRESTES DE OLIVEIRA	94	SC02	BOCAIUVA DO SUL	QUIELSE C DA SILVA,C E CON-EF M P N	MATEMATICA II	2	A partir de 26/02/2024
3966564980	CLEBER DOS SANTOS PRESTES DE OLIVEIRA	94	SC02	BOCAIUVA DO SUL	QUIELSE C DA SILVA,C E CON-EF M P N	MATEMATICA II	2	A partir de 26/02/2024
3966564980	CLEBER DOS SANTOS PRESTES DE OLIVEIRA	94	SC02	BOCAIUVA DO SUL	QUIELSE C DA SILVA,C E CON-EF M P N	PENSAMENTO COMPUTACIONAL	2	A partir de 26/02/2024
3966564980	CLEBER DOS SANTOS PRESTES DE OLIVEIRA	94	SC02	BOCAIUVA DO SUL	QUIELSE C DA SILVA,C E CON-EF M P N	ROBOTICA PRIMEIROS PASSOS	2	A partir de 26/02/2024
3966564980	CLEBER DOS SANTOS PRESTES DE OLIVEIRA	94	SC02	BOCAIUVA DO SUL	QUIELSE C DA SILVA,C E CON-EF M P N	ROBOTICA PRIMEIROS PASSOS	2	A partir de 19/04/2024
3966564980	CLEBER DOS SANTOS PRESTES DE OLIVEIRA	94	SC02	BOCAIUVA DO SUL	QUIELSE C DA SILVA,C E CON-EF M P N	ROBOTICA PRIMEIROS PASSOS	2	A partir de 19/03/2024
3966564980	CLEBER DOS SANTOS PRESTES DE OLIVEIRA	94	SC02	BOCAIUVA DO SUL	QUIELSE C DA SILVA,C E CON-EF M P N	ROBOTICA PRIMEIROS PASSOS	2	A partir de 19/03/2024
3966564980	CLEBER DOS SANTOS PRESTES DE OLIVEIRA	94	SC02	BOCAIUVA DO SUL	QUIELSE C DA SILVA,C E CON-EF M P N	ROBOTICA PRIMEIROS PASSOS	2	A partir de 26/02/2024
3966564980	CLEBER DOS SANTOS PRESTES DE OLIVEIRA	94	SC02	BOCAIUVA DO SUL	QUIELSE C DA SILVA,C E CON-EF M P N	ARTE II	2	A partir de 26/02/2024
3966564980	CLEBER DOS SANTOS PRESTES DE OLIVEIRA	94	SC02	BOCAIUVA DO SUL	QUIELSE C DA SILVA,C E CON-EF M P N	ARTE II	2	A partir de 26/02/2024
3966564980	CLEBER DOS SANTOS PRESTES DE OLIVEIRA	94	SC02	BOCAIUVA DO SUL	QUIELSE C DA SILVA,C E CON-EF M P N	ARTE	2	A partir de 26/02/2024
3966564980	CLEBER DOS SANTOS PRESTES DE OLIVEIRA	94	SC02	BOCAIUVA DO SUL	QUIELSE C DA SILVA,C E CON-EF M P N	ARTE	1	A partir de 26/02/2024
65027191987	CLECI RITA BRASIL	1	SC02	CURITIBA	CEAD POLO POTTY LAZAROTTO-EF M	DOCENCIA SALA REC MULTF SF	15	A partir de 19/03/2024
88147975953	CLEDINEIA FACIM	1	SC02	VITORINO	HENRIQUE VICENZI, C E PE-EF M N PROFIS	EDUCACAO FINANCEIRA	2	A partir de 25/03/2024
88147975953	CLEDINEIA FACIM	1	SC02	VITORINO	HENRIQUE VICENZI, C E PE-EF M N PROFIS	EDUCACAO FINANCEIRA	1	A partir de 25/03/2024
84207655972	CLEIDE APARECIDA DE SOUZA CALIXTO	91	SC02	ANTONINA	MOYSES LUPION, C E C-M-EF M N PROFIS	GEOGRAFIA	3	A partir de 05/04/2024
36417513904	CLEIDE APARECIDA VELANI	1	SC02	CURITIBA	CEAD POLO POTTY LAZAROTTO-EF M	HISTORIA	4	A partir de 08/03/2024
36417513904	CLEIDE APARECIDA VELANI	1	SC02	CURITIBA	CEAD POLO POTTY LAZAROTTO-EF M	HISTORIA	4	A partir de 18/03/2024
36417513904	CLEIDE APARECIDA VELANI	1	SC02	CURITIBA	CEAD POLO POTTY LAZAROTTO-EF M	HISTORIA	3	A partir de 18/03/2024
36417513904	CLEIDE APARECIDA VELANI	1	SC02	CURITIBA	CEAD POLO POTTY LAZAROTTO-EF M	HISTORIA	2	A partir de 18/03/2024
36417513904	CLEIDE APARECIDA VELANI	1	SC02	CURITIBA	CEAD POLO POTTY LAZAROTTO-EF M	HISTORIA	2	A partir de 18/03/2024
36417513904	CLEIDE APARECIDA VELANI	1	SC02	CURITIBA	CEAD POLO POTTY LAZAROTTO-EF M	PROJETO DE VIDA	1	A partir de 18/03/2024

Diário Oficial Certificado Digitalmente
O Departamento de Imprensa Oficial do Estado do Paraná, da garantia de autenticidade deste documento, desde que visualizado através do site http://www.imprensaoficial.pr.gov.br

88218163972	CLEIDE DALILA SOARES RICARDO	1	SC02	BITURUNA	CEEBJA BITURUNA-EF M	EDUCACAO FINANCEIRA	2	A partir de 26/02/2024
76665950930	CLEIDE RODRIGUES LIMAS NIEDO	1	SC02	PRESIDENTE CASTELO BRANCO	MARIA C N DE SOUZA, C E-EF M	DOCENCIA ATEND EDUC ESP-INTEG	15	A partir de 06/02/2024
76665950930	CLEIDE RODRIGUES LIMAS NIEDO	1	SC02	PRESIDENTE CASTELO BRANCO	MARIA C N DE SOUZA, C E-EF M	DOCENCIA ATEND EDUC ESP-INTEG	15	A partir de 06/02/2024
28621808234	CLELIA MARIA COSTA FOGACA SANTANA	2	SC02	SAO JERONIMO DA SERRA	JOAO XXIII, C E C-M-EF M	LINGUA INGLESA	2	A partir de 04/03/2024
28621808234	CLELIA MARIA COSTA FOGACA SANTANA	2	SC02	SAO JERONIMO DA SERRA	JOAO XXIII, C E C-M-EF M	LINGUA INGLESA	2	A partir de 04/03/2024
54617669949	CLEMILDA NONATO DA SILVA	92	SC02	CAPANEMA	CIRILO, C E PE-EF M PROFIS	LINGUA INGLESA	3	A partir de 29/02/2024
54617669949	CLEMILDA NONATO DA SILVA	92	SC02	CAPANEMA	CIRILO, C E PE-EF M PROFIS	LINGUA INGLESA	3	A partir de 29/02/2024
54617669949	CLEMILDA NONATO DA SILVA	92	SC02	CAPANEMA	CIRILO, C E PE-EF M PROFIS	LINGUA INGLESA	3	A partir de 29/02/2024
54617669949	CLEMILDA NONATO DA SILVA	92	SC02	CAPANEMA	CIRILO, C E PE-EF M PROFIS	LINGUA INGLESA	3	A partir de 29/02/2024
54617669949	CLEMILDA NONATO DA SILVA	92	SC02	CAPANEMA	CIRILO, C E PE-EF M PROFIS	LINGUA INGLESA	3	A partir de 29/02/2024
54617669949	CLEMILDA NONATO DA SILVA	92	SC02	CAPANEMA	CIRILO, C E PE-EF M PROFIS	LINGUA INGLESA	3	A partir de 29/02/2024
3104019924	CLENIR MARCHI FURTADO	1	SC02	PEROLA D'OESTE	REUS, C E PE-EF M	CIENCIAS	3	A partir de 11/03/2024
1761754904	CLEONICE FRAGOSO DE ALMEIDA	1	SC02	FOZ DO IGUACU	FLAVIO WARKEN, C E PROF-EF M N PROFIS	EDUCACAO FISICA	2	A partir de 25/03/2024
1761754904	CLEONICE FRAGOSO DE ALMEIDA	1	SC02	FOZ DO IGUACU	FLAVIO WARKEN, C E PROF-EF M N PROFIS	EDUCACAO FISICA	2	A partir de 25/03/2024
1761754904	CLEONICE FRAGOSO DE ALMEIDA	1	SC02	FOZ DO IGUACU	FLAVIO WARKEN, C E PROF-EF M N PROFIS	EDUCACAO FISICA	2	A partir de 25/03/2024
1761754904	CLEONICE FRAGOSO DE ALMEIDA	1	SC02	FOZ DO IGUACU	FLAVIO WARKEN, C E PROF-EF M N PROFIS	EDUCACAO FISICA	2	A partir de 11/03/2024
1761754904	CLEONICE FRAGOSO DE ALMEIDA	1	SC02	FOZ DO IGUACU	FLAVIO WARKEN, C E PROF-EF M N PROFIS	EDUCACAO FISICA	2	A partir de 11/03/2024
1761754904	CLEONICE FRAGOSO DE ALMEIDA	1	SC02	FOZ DO IGUACU	FLAVIO WARKEN, C E PROF-EF M N PROFIS	EDUCACAO FISICA	2	A partir de 11/03/2024
1761754904	CLEONICE FRAGOSO DE ALMEIDA	1	SC02	FOZ DO IGUACU	FLAVIO WARKEN, C E PROF-EF M N PROFIS	EDUCACAO FISICA	2	A partir de 11/03/2024
1761754904	CLEONICE FRAGOSO DE ALMEIDA	1	SC02	FOZ DO IGUACU	FLAVIO WARKEN, C E PROF-EF M N PROFIS	EDUCACAO FISICA	2	A partir de 11/03/2024
1761754904	CLEONICE FRAGOSO DE ALMEIDA	1	SC02	FOZ DO IGUACU	FLAVIO WARKEN, C E PROF-EF M N PROFIS	EDUCACAO FISICA	2	A partir de 11/03/2024
1761754904	CLEONICE FRAGOSO DE ALMEIDA	1	SC02	FOZ DO IGUACU	FLAVIO WARKEN, C E PROF-EF M N PROFIS	EDUCACAO FISICA	2	A partir de 11/03/2024
2744967980	CLERI MIRIAM GRZYBOWSKI	1	SC02	SAO MATEUS DO SUL	CAXIAS, C E DQ DE-EF M PROFIS	QUIMICA	2	A partir de 15/02/2024
96509090953	CLEUNICE DA VEIGA	97	SC02	VERE	ARNALDO BUSATO, C E-E F M N PROFIS	GEOGRAFIA	2	A partir de 03/04/2024
96509090953	CLEUNICE DA VEIGA	97	SC02	VERE	ARNALDO BUSATO, C E-E F M N PROFIS	GEOGRAFIA	3	A partir de 03/04/2024
96509090953	CLEUNICE DA VEIGA	97	SC02	VERE	ARNALDO BUSATO, C E-E F M N PROFIS	GEOGRAFIA	2	A partir de 03/04/2024

96509090953	CLEUNICE DA VEIGA	97	SC02	VERE	ARNALDO BUSATO, C E-E F M N PROFIS	GEOGRAFIA	2	A partir de 03/04/2024
96509090953	CLEUNICE DA VEIGA	97	SC02	VERE	ARNALDO BUSATO, C E-E F M N PROFIS	GEOGRAFIA	2	A partir de 03/04/2024
96509090953	CLEUNICE DA VEIGA	97	SC02	VERE	ARNALDO BUSATO, C E-E F M N PROFIS	GEOGRAFIA	2	A partir de 03/04/2024
96509090953	CLEUNICE DA VEIGA	97	SC02	VERE	ARNALDO BUSATO, C E-E F M N PROFIS	PROJETO DE VIDA	1	A partir de 03/04/2024
96509090953	CLEUNICE DA VEIGA	97	SC02	VERE	ARNALDO BUSATO, C E-E F M N PROFIS	GEOGRAFIA I	3	A partir de 03/04/2024
96509090953	CLEUNICE DA VEIGA	97	SC02	VERE	ARNALDO BUSATO, C E-E F M N PROFIS	FILOSOFIA	2	A partir de 03/04/2024
96509090953	CLEUNICE DA VEIGA	97	SC02	VERE	ARNALDO BUSATO, C E-E F M N PROFIS	FILOSOFIA I	3	A partir de 03/04/2024
85584991953	CLEUSA NUNES DE OLIVEIRA TRINOSKI	1	SC02	CURITIBA	JAYME CANET, C E C-M-EF M P	ARTE	1	A partir de 12/03/2024
85584991953	CLEUSA NUNES DE OLIVEIRA TRINOSKI	1	SC02	CURITIBA	JAYME CANET, C E C-M-EF M P	ARTE	1	A partir de 09/04/2024
57795843972	CLEUSI APARECIDA ANTUNES STEFANES DE OLIVEIRA	90	SC02	GUARAPUAVA	DULCE MASCHIO, C E PROFA-EF M PROFIS	ENSINO RELIGIOSO	1	A partir de 15/03/2024
57795843972	CLEUSI APARECIDA ANTUNES STEFANES DE OLIVEIRA	90	SC02	GUARAPUAVA	DULCE MASCHIO, C E PROFA-EF M PROFIS	ENSINO RELIGIOSO	1	A partir de 15/03/2024
57795843972	CLEUSI APARECIDA ANTUNES STEFANES DE OLIVEIRA	90	SC02	GUARAPUAVA	DULCE MASCHIO, C E PROFA-EF M PROFIS	ENSINO RELIGIOSO	1	A partir de 15/03/2024
1927012902	CLEUZA KUHN	1	SC02	FOZ DO IGUACU	COSTA E SILVA, C E C-M PRES-EF M PROFIS	DOCENCIA E MEDIO-SALA REC	15	A partir de 01/02/2024
2461562954	CLEUZA MILANI DEL FORNO	1	SC02	ALMIRANTE TAMANDARE	EDIMAR WRIGHT, C E PROF-EF M N PROFIS	MATEMATICA	1	A partir de 09/03/2024
67179568953	CLEVERSOM CARDOSO	3	SC02	PATO BRANCO	CEEBJA PATO BRANCO-EF M	HISTORIA	2	A partir de 13/03/2024
67179568953	CLEVERSOM CARDOSO	3	SC02	PATO BRANCO	CEEBJA PATO BRANCO-EF M	HISTORIA II	2	A partir de 13/03/2024
67179568953	CLEVERSOM CARDOSO	3	SC02	PATO BRANCO	AGOSTINHO PEREIRA, C E PROF-EF M PROFIS	GEOGRAFIA	1	A partir de 26/02/2024
1882116917	CLOVIS JOAO PISSAREK	90	SC02	CURITIBA	CEEBJA PROFA LAIS MIQUELOTTO-EF M	MATEMATICA	9	A partir de 11/03/2024
4670296957	CLOVIS MARCELO SEDORKO	1	SC02	PONTA GROSSA	AMALIO PINHEIRO, C E PROF-EF M	AULA ESPEC TREINAM ESPORTIVO	4	A partir de 02/04/2024
2712285980	CRISLEINE ESTER PAES PINTO	97	SC02	RIO BRANCO DO SUL	MARIA DA LUZ FURQUIM, C E-EF M N PROFIS	EDUCACAO FINANCEIRA	2	A partir de 19/03/2024
2712285980	CRISLEINE ESTER PAES PINTO	97	SC02	RIO BRANCO DO SUL	MARIA DA LUZ FURQUIM, C E-EF M N PROFIS	EDUCACAO FINANCEIRA	2	A partir de 10/05/2024
2712285980	CRISLEINE ESTER PAES PINTO	97	SC02	RIO BRANCO DO SUL	MARIA DA LUZ FURQUIM, C E-EF M N PROFIS	EDUCACAO FINANCEIRA	2	A partir de 19/03/2024
2712285980	CRISLEINE ESTER PAES PINTO	97	SC02	RIO BRANCO DO SUL	MARIA DA LUZ FURQUIM, C E-EF M N PROFIS	MATEMATICA II	2	A partir de 11/03/2024
2712285980	CRISLEINE ESTER PAES PINTO	97	SC02	RIO BRANCO DO SUL	MARIA DA LUZ FURQUIM, C E-EF M N PROFIS	MATEMATICA II	2	A partir de 11/03/2024
2712285980	CRISLEINE ESTER PAES PINTO	97	SC02	RIO BRANCO DO SUL	MARIA DA LUZ FURQUIM, C E-EF M N PROFIS	MATEMATICA	3	A partir de 19/03/2024
2712285980	CRISLEINE ESTER PAES PINTO	97	SC02	RIO BRANCO DO SUL	MARIA DA LUZ FURQUIM, C E-EF M N PROFIS	MATEMATICA	5	A partir de 11/03/2024

Diário Oficial Certificado Digitalmente
O Departamento de Imprensa Oficial do Estado do Paraná, da garantia de autenticidade deste documento, desde que visualizado através do site http://www.imprensaoficial.pr.gov.br

2712285980	CRISLEINE ESTER PAES PINTO	97	SC02	RIO BRANCO DO SUL	MARIA DA LUZ FURQUIM, C E-EF M N PROFIS	MATEMATICA	4	A partir de 11/03/2024
2712285980	CRISLEINE ESTER PAES PINTO	97	SC02	RIO BRANCO DO SUL	MARIA DA LUZ FURQUIM, C E-EF M N PROFIS	MATEMATICA	4	A partir de 11/03/2024
2712285980	CRISLEINE ESTER PAES PINTO	97	SC02	RIO BRANCO DO SUL	MARIA DA LUZ FURQUIM, C E-EF M N PROFIS	MATEMATICA	5	A partir de 27/02/2024
2712285980	CRISLEINE ESTER PAES PINTO	97	SC02	RIO BRANCO DO SUL	MARIA DA LUZ FURQUIM, C E-EF M N PROFIS	MATEMATICA	3	A partir de 11/03/2024
2430461978	CRISTIANE APARECIDA GOMES BENA	2	SC02	TERRA BOA	VINICIUS DE MORAES, C E-EF M	GEOGRAFIA	2	A partir de 25/03/2024
2430461978	CRISTIANE APARECIDA GOMES BENA	2	SC02	TERRA BOA	VINICIUS DE MORAES, C E-EF M	GEOGRAFIA	2	A partir de 01/04/2024
2430461978	CRISTIANE APARECIDA GOMES BENA	2	SC02	TERRA BOA	VINICIUS DE MORAES, C E-EF M	GEOGRAFIA II	2	A partir de 25/03/2024
2430461978	CRISTIANE APARECIDA GOMES BENA	2	SC02	TERRA BOA	VINICIUS DE MORAES, C E-EF M	GEOGRAFIA II	2	A partir de 01/04/2024
2430461978	CRISTIANE APARECIDA GOMES BENA	2	SC02	TERRA BOA	VINICIUS DE MORAES, C E-EF M	GEOGRAFIA I	2	A partir de 01/04/2024
2430461978	CRISTIANE APARECIDA GOMES BENA	2	SC02	TERRA BOA	VINICIUS DE MORAES, C E-EF M	GEOGRAFIA I	2	A partir de 25/03/2024
90093232934	CRISTIANE APARECIDA VICENTE	1	SC02	MARINGA	UNIDADE POLO, C E-EF M PROFIS	EDUCACAO FISICA	1	A partir de 16/03/2024
90093232934	CRISTIANE APARECIDA VICENTE	1	SC02	MARINGA	UNIDADE POLO, C E-EF M PROFIS	EDUCACAO FISICA	2	A partir de 16/03/2024
2970835975	CRISTIANE BOIANO DA ROCHA	1	SC02	MANDIRITUBA	JOAQUIM DE O FRANCO, C E-EF M N PROFIS	LINGUA PORTUGUESA I	2	A partir de 01/02/2024
4099956903	CRISTIANE CAMPOS DE MOURA	3	SC02	LONDRINA	JOSE DE ANCHIETA, C E-EF M PROFIS	LINGUA PORTUGUESA	3	A partir de 09/04/2024
4099956903	CRISTIANE CAMPOS DE MOURA	3	SC02	LONDRINA	JOSE DE ANCHIETA, C E-EF M PROFIS	LINGUA PORTUGUESA	3	A partir de 12/04/2024
3681062927	CRISTIANE CHAVES DE OLIVEIRA	90	SC02	COLOMBO	RUI BARBOSA, C E C-M-EF M	GEOGRAFIA	2	A partir de 20/03/2024
3681062927	CRISTIANE CHAVES DE OLIVEIRA	90	SC02	COLOMBO	RUI BARBOSA, C E C-M-EF M	GEOGRAFIA I	3	A partir de 20/03/2024
679718907	CRISTIANE COSTA DA SILVA	1	SC02	MEDIANEIRA	JOAO M MONDRONE, C E-EF M PROFIS N	PRATICA DE FORMACAO (EST SUP)	8	A partir de 04/03/2024
679718907	CRISTIANE COSTA DA SILVA	1	SC02	MEDIANEIRA	JOAO M MONDRONE, C E-EF M PROFIS N	LITERATURA INFANTIL	3	A partir de 04/03/2024
679718907	CRISTIANE COSTA DA SILVA	1	SC02	MEDIANEIRA	JOAO M MONDRONE, C E-EF M PROFIS N	LITERATURA INFANTIL	3	A partir de 04/03/2024
3744808939	CRISTIANE DANIELA SANTANA OLIVEIRA	1	SC02	LONDRINA	NOSSA SRA LOURDES, C E-EF M PROFIS	GEOGRAFIA	3	A partir de 08/04/2024
3744808939	CRISTIANE DANIELA SANTANA OLIVEIRA	1	SC02	LONDRINA	NOSSA SRA LOURDES, C E-EF M PROFIS	GEOGRAFIA	3	A partir de 08/04/2024
3744808939	CRISTIANE DANIELA SANTANA OLIVEIRA	1	SC02	LONDRINA	NOSSA SRA LOURDES, C E-EF M PROFIS	GEOGRAFIA	3	A partir de 08/04/2024
3744808939	CRISTIANE DANIELA SANTANA OLIVEIRA	1	SC02	LONDRINA	NOSSA SRA LOURDES, C E-EF M PROFIS	GEOGRAFIA	3	A partir de 08/04/2024
57089850978	CRISTIANE DE CASSIA CARREIRA	90	SC02	PIRAQUARA	MARIO B T BRAGA, C E PROF-EF M PROFIS	PROJETO DE VIDA	1	A partir de 14/03/2024
57089850978	CRISTIANE DE CASSIA CARREIRA	90	SC02	PIRAQUARA	MARIO B T BRAGA, C E PROF-EF M PROFIS	EDUCACAO FISICA	2	A partir de 14/03/2024

57089850978	CRISTIANE DE CASSIA CARREIRA	90	SC02	PIRAQUARA	MARIO B T BRAGA, C E PROF-EF M PROFIS	EDUCACAO FISICA	2	A partir de 14/03/2024
57089850978	CRISTIANE DE CASSIA CARREIRA	90	SC02	PIRAQUARA	MARIO B T BRAGA, C E PROF-EF M PROFIS	EDUCACAO FISICA	2	A partir de 14/03/2024
57089850978	CRISTIANE DE CASSIA CARREIRA	90	SC02	PIRAQUARA	MARIO B T BRAGA, C E PROF-EF M PROFIS	EDUCACAO FISICA	2	A partir de 14/03/2024
57089850978	CRISTIANE DE CASSIA CARREIRA	90	SC02	PIRAQUARA	MARIO B T BRAGA, C E PROF-EF M PROFIS	EDUCACAO FISICA	1	A partir de 08/04/2024
57089850978	CRISTIANE DE CASSIA CARREIRA	90	SC02	PIRAQUARA	MARIO B T BRAGA, C E PROF-EF M PROFIS	EDUCACAO FISICA I	2	A partir de 14/03/2024
57089850978	CRISTIANE DE CASSIA CARREIRA	90	SC02	PIRAQUARA	MARIO B T BRAGA, C E PROF-EF M PROFIS	EDUCACAO FISICA I	2	A partir de 14/03/2024
57089850978	CRISTIANE DE CASSIA CARREIRA	90	SC02	PIRAQUARA	MARIO B T BRAGA, C E PROF-EF M PROFIS	PROJETO DE VIDA	1	A partir de 14/03/2024
57089850978	CRISTIANE DE CASSIA CARREIRA	90	SC02	PIRAQUARA	MARIO B T BRAGA, C E PROF-EF M PROFIS	PROJETO DE VIDA	1	A partir de 14/03/2024
462506975	CRISTIANE DOS SANTOS MODESTO	2	SC02	JACAREZINHO	MARQUES DOS REIS, C E-EI EF M	REDACAO E LEITURA	2	A partir de 11/03/2024
462506975	CRISTIANE DOS SANTOS MODESTO	2	SC02	JACAREZINHO	MARQUES DOS REIS, C E-EI EF M	REDACAO E LEITURA	2	A partir de 13/03/2024
462506975	CRISTIANE DOS SANTOS MODESTO	2	SC02	JACAREZINHO	MARQUES DOS REIS, C E-EI EF M	REDACAO E LEITURA	2	A partir de 13/03/2024
704002965	CRISTIANE FLORES FURTADO PASISCHANO	1	SC02	CURITIBA	SAO PEDRO APOSTOLO, C E-EF M PROFIS	ESTAGIO ASSIST ENF SAUD COLET	4	A partir de 12/03/2024
704002965	CRISTIANE FLORES FURTADO PASISCHANO	1	SC02	CURITIBA	SAO PEDRO APOSTOLO, C E-EF M PROFIS	ESTAGIO ASSIST ENF SAUD COLET	4	A partir de 12/03/2024
704002965	CRISTIANE FLORES FURTADO PASISCHANO	1	SC02	CURITIBA	SAO PEDRO APOSTOLO, C E-EF M PROFIS	ESTAGIO ASSIST ENF SAUD COLET	4	A partir de 12/03/2024
704002965	CRISTIANE FLORES FURTADO PASISCHANO	1	SC02	CURITIBA	SAO PEDRO APOSTOLO, C E-EF M PROFIS	ESTAGIO ASSIST ENF SAUDE MENT	1	A partir de 12/03/2024
704002965	CRISTIANE FLORES FURTADO PASISCHANO	1	SC02	CURITIBA	SAO PEDRO APOSTOLO, C E-EF M PROFIS	ESTAGIO ASSIST ENF SAUDE MENT	1	A partir de 09/04/2024
704002965	CRISTIANE FLORES FURTADO PASISCHANO	1	SC02	CURITIBA	SAO PEDRO APOSTOLO, C E-EF M PROFIS	ESTAGIO ASSIST ENF SAUDE MENT	1	A partir de 12/03/2024
704002965	CRISTIANE FLORES FURTADO PASISCHANO	1	SC02	CURITIBA	SAO PEDRO APOSTOLO, C E-EF M PROFIS	ESTAGIO ASSIST ENF SAUDE MENT	1	A partir de 12/03/2024
6074564930	CRISTIANE RADECK	6	SC02	CURITIBA	FORMACAO CONT FORMADORES EM ACAO, E E DE	ATIVIDADE FORMATIVA COMPLEMENT	1	A partir de 01/02/2024
96309326953	CRISTIANE VODONIS ZANIKOSKI	1	SC02	SAO JOSE DOS PINHAIS	SAO CRISTOVAO, C E-EF M PROFIS N	FISICA	1	A partir de 01/02/2024
96309326953	CRISTIANE VODONIS ZANIKOSKI	1	SC02	SAO JOSE DOS PINHAIS	SAO CRISTOVAO, C E-EF M PROFIS N	FISICA	1	A partir de 20/02/2024
96309326953	CRISTIANE VODONIS ZANIKOSKI	1	SC02	SAO JOSE DOS PINHAIS	SAO CRISTOVAO, C E-EF M PROFIS N	BIOLOGIA	1	A partir de 20/02/2024
94148465904	CRISTIANI MARIA LIMA DOS SANTOS FELIZARDO	1	SC02	PARANAGUA	VIDAL VANHONI, C E PROF-EF M	HISTORIA II	3	A partir de 27/03/2024
94148465904	CRISTIANI MARIA LIMA DOS SANTOS FELIZARDO	1	SC02	PARANAGUA	VIDAL VANHONI, C E PROF-EF M	CIDADANIA EDUC AMBIENT SUSTENT	4	A partir de 27/03/2024
7845279978	CRISTIANNE ANDRESSA BORBA MACUCO	54	SC02	PINHAIS	HUMBERTO A CASTELO BRANCO,C E-EF M PROFI	PROJETO DE VIDA	1	A partir de 26/02/2024
7845279978	CRISTIANNE ANDRESSA BORBA MACUCO	54	SC02	PINHAIS	HUMBERTO A CASTELO BRANCO,C E-EF M PROFI	PROJETO DE VIDA	1	A partir de 26/02/2024

Diário Oficial Certificado Digitalmente
O Departamento de Imprensa Oficial do Estado do Paraná, da garantia de autenticidade deste documento, desde que visualizado através do site http://www.imprensaoficial.pr.gov.br

7845279978	CRISTIANNE ANDRESSA BORBA MACUCO	54	SC02	PINHAIS	HUMBERTO A CASTELO BRANCO,C E-EF M PROFI	PROJETO DE VIDA	1	A partir de 26/02/2024
7845279978	CRISTIANNE ANDRESSA BORBA MACUCO	54	SC02	PINHAIS	HUMBERTO A CASTELO BRANCO,C E-EF M PROFI	PROJETO DE VIDA	1	A partir de 26/02/2024
7845279978	CRISTIANNE ANDRESSA BORBA MACUCO	54	SC02	PINHAIS	HUMBERTO A CASTELO BRANCO,C E-EF M PROFI	PROJETO DE VIDA	2	A partir de 26/02/2024
7845279978	CRISTIANNE ANDRESSA BORBA MACUCO	54	SC02	PINHAIS	HUMBERTO A CASTELO BRANCO,C E-EF M PROFI	PROJETO DE VIDA	1	A partir de 26/02/2024
7845279978	CRISTIANNE ANDRESSA BORBA MACUCO	54	SC02	PINHAIS	HUMBERTO A CASTELO BRANCO,C E-EF M PROFI	EDUCACAO FISICA I	2	A partir de 26/02/2024
7845279978	CRISTIANNE ANDRESSA BORBA MACUCO	54	SC02	PINHAIS	HUMBERTO A CASTELO BRANCO,C E-EF M PROFI	EDUCACAO FISICA	2	A partir de 26/02/2024
7845279978	CRISTIANNE ANDRESSA BORBA MACUCO	54	SC02	PINHAIS	HUMBERTO A CASTELO BRANCO,C E-EF M PROFI	EDUCACAO FISICA	2	A partir de 26/02/2024
7845279978	CRISTIANNE ANDRESSA BORBA MACUCO	54	SC02	PINHAIS	HUMBERTO A CASTELO BRANCO,C E-EF M PROFI	EDUCACAO FISICA	2	A partir de 08/04/2024
7845279978	CRISTIANNE ANDRESSA BORBA MACUCO	54	SC02	PINHAIS	HUMBERTO A CASTELO BRANCO,C E-EF M PROFI	EDUCACAO FISICA	2	A partir de 08/04/2024
7845279978	CRISTIANNE ANDRESSA BORBA MACUCO	54	SC02	PINHAIS	HUMBERTO A CASTELO BRANCO,C E-EF M PROFI	EDUCACAO FISICA	2	A partir de 26/02/2024
7845279978	CRISTIANNE ANDRESSA BORBA MACUCO	54	SC02	PINHAIS	HUMBERTO A CASTELO BRANCO,C E-EF M PROFI	EDUCACAO FISICA	2	A partir de 26/02/2024
38482711091	CRISTIANO SCHINWELSKI	2	SC02	ARAPONGAS	ANTONIO G NOVAES, C E-EF M PROFIS	HISTORIA I	1	A partir de 03/06/2024
38482711091	CRISTIANO SCHINWELSKI	2	SC02	ARAPONGAS	ANTONIO G NOVAES, C E-EF M PROFIS	HISTORIA I	1	A partir de 01/04/2024
38482711091	CRISTIANO SCHINWELSKI	2	SC02	ARAPONGAS	ANTONIO G NOVAES, C E-EF M PROFIS	HISTORIA	2	A partir de 01/04/2024
38482711091	CRISTIANO SCHINWELSKI	2	SC02	ARAPONGAS	ANTONIO G NOVAES, C E-EF M PROFIS	HISTORIA	2	A partir de 11/03/2024
82637113987	CRISTINA APARECIDA LEANDRO DA FONSECA BIANCHINI	3	SC02	IBIPORA	UNIDADE POLO, C E-EF M PROFIS	PENSAMENTO COMPUTACIONAL	2	A partir de 05/04/2024
2499155965	CRISTINA DA SILVA OLIVEIRA ITAKO	99	SC02	COLOMBO	JULIA CAVASSIN, C E-EF M	MATEMATICA II	2	A partir de 08/03/2024
2499155965	CRISTINA DA SILVA OLIVEIRA ITAKO	99	SC02	COLOMBO	JULIA CAVASSIN, C E-EF M	MATEMATICA II	2	A partir de 08/03/2024
49045911	CRISTINA DE FATIMA BUENO PUTTKAMER	1	SC02	LARANJAL	LARANJAL, C E DE-EF M	DOCENCIA ATEND EDUC ESP-INTEG	15	A partir de 01/02/2024
1716610958	CRISTINE RITTER	1	SC02	UNIAO DA VITORIA	NEUSA DOMIT, C E-EF M PROFIS	LINGUA PORTUGUESA	3	A partir de 08/03/2024
1716610958	CRISTINE RITTER	1	SC02	UNIAO DA VITORIA	NEUSA DOMIT, C E-EF M PROFIS	REDACAO E LEITURA	2	A partir de 08/03/2024
7220505930	DAIANE APARECIDA ALVES GOMES	10	SC02	COLORADO	CECILIA MEIRELES, C E C-M-EF M PROFIS	SOCIOLOGIA	2	A partir de 09/04/2024
7220505930	DAIANE APARECIDA ALVES GOMES	10	SC02	COLORADO	CECILIA MEIRELES, C E C-M-EF M PROFIS	SOCIOLOGIA	2	A partir de 08/04/2024
7220505930	DAIANE APARECIDA ALVES GOMES	10	SC02	COLORADO	CECILIA MEIRELES, C E C-M-EF M PROFIS	SOCIOLOGIA	2	A partir de 08/04/2024
7220505930	DAIANE APARECIDA ALVES GOMES	10	SC02	COLORADO	CECILIA MEIRELES, C E C-M-EF M PROFIS	SOCIOLOGIA	2	A partir de 09/04/2024
7220505930	DAIANE APARECIDA ALVES GOMES	10	SC02	COLORADO	CECILIA MEIRELES, C E C-M-EF M PROFIS	SOCIOLOGIA I	2	A partir de 09/04/2024

7220505930	DAIANE APARECIDA ALVES GOMES	10	SC02	COLORADO	CECILIA MEIRELES, C E C-M-EF M PROFIS	SOCIOLOGIA I	2	A partir de 08/04/2024
5223732910	DAIANE CRISTINA MOREIRA DE SOUZA	1	SC02	PRUDENTOPOLIS	VILA NOVA, C E-EF M N	REDACAO E LEITURA	2	A partir de 14/03/2024
5223732910	DAIANE CRISTINA MOREIRA DE SOUZA	1	SC02	PRUDENTOPOLIS	VILA NOVA, C E-EF M N	REDACAO E LEITURA	2	A partir de 14/03/2024
5223732910	DAIANE CRISTINA MOREIRA DE SOUZA	1	SC02	PRUDENTOPOLIS	VILA NOVA, C E-EF M N	REDACAO E LEITURA	2	A partir de 14/03/2024
5223732910	DAIANE CRISTINA MOREIRA DE SOUZA	1	SC02	PRUDENTOPOLIS	VILA NOVA, C E-EF M N	REDACAO E LEITURA	2	A partir de 20/03/2024
5223732910	DAIANE CRISTINA MOREIRA DE SOUZA	1	SC02	PRUDENTOPOLIS	VILA NOVA, C E-EF M N	LINGUA PORTUGUESA	3	A partir de 14/03/2024
5223732910	DAIANE CRISTINA MOREIRA DE SOUZA	1	SC02	PRUDENTOPOLIS	VILA NOVA, C E-EF M N	LINGUA PORTUGUESA	3	A partir de 14/03/2024
5223732910	DAIANE CRISTINA MOREIRA DE SOUZA	1	SC02	PRUDENTOPOLIS	VILA NOVA, C E-EF M N	LINGUA PORTUGUESA	3	A partir de 14/03/2024
5710649902	DAIANE MARIA DOS SANTOS	52	SC02	PRANCHITA	JULIO GIONGO, C E-EF M N	MATEMATICA	3	A partir de 27/02/2024
5710649902	DAIANE MARIA DOS SANTOS	52	SC02	PRANCHITA	JULIO GIONGO, C E-EF M N	MATEMATICA	3	A partir de 27/02/2024
5710649902	DAIANE MARIA DOS SANTOS	52	SC02	PRANCHITA	JULIO GIONGO, C E-EF M N	MATEMATICA	3	A partir de 27/02/2024
5710649902	DAIANE MARIA DOS SANTOS	52	SC02	PRANCHITA	JULIO GIONGO, C E-EF M N	EDUCACAO FINANCEIRA	1	A partir de 27/02/2024
5710649902	DAIANE MARIA DOS SANTOS	52	SC02	PRANCHITA	JULIO GIONGO, C E-EF M N	EDUCACAO FINANCEIRA	1	A partir de 27/02/2024
5710649902	DAIANE MARIA DOS SANTOS	52	SC02	PRANCHITA	JULIO GIONGO, C E-EF M N	EDUCACAO FINANCEIRA	2	A partir de 27/02/2024
5710649902	DAIANE MARIA DOS SANTOS	52	SC02	PRANCHITA	JULIO GIONGO, C E-EF M N	EDUCACAO FINANCEIRA	2	A partir de 27/02/2024
5710649902	DAIANE MARIA DOS SANTOS	52	SC02	PRANCHITA	JULIO GIONGO, C E-EF M N	MATEMATICA III	2	A partir de 27/02/2024
2736740998	DAIENE CRISTINA MAZALI DOS SANTOS	5	SC02	APUCARANA	GODOMA B DE OLIVEIRA C E C PROF-EF M	PROJETO DE VIDA	1	A partir de 01/04/2024
2454202905	DAIENE MARIA JOHN	1	SC02	PIEN	FREDERICO GUILHERME GIESE, C E-EF M P	PROJETO DE VIDA	1	A partir de 12/03/2024
4167111977	DAMARIS NASCIMENTO DA SILVA LEITE	6	SC02	COLOMBO	CAMINHOS DA NATUREZA, E E-EF	ATIV COMP MAIS APREND 1	2	A partir de 01/02/2024
4167111977	DAMARIS NASCIMENTO DA SILVA LEITE	6	SC02	COLOMBO	CAMINHOS DA NATUREZA, E E-EF	ATIV COMP MAIS APREND 1	2	A partir de 01/02/2024
68613466915	DANIEL DE SOUZA MOTA	89	SC02	APUCARANA	FRANCISCO A SOUSA, E E PROF-EF	EDUCACAO FINANCEIRA	2	A partir de 26/02/2024
68613466915	DANIEL DE SOUZA MOTA	89	SC02	APUCARANA	FRANCISCO A SOUSA, E E PROF-EF	EDUCACAO FINANCEIRA	1	A partir de 26/02/2024
68613466915	DANIEL DE SOUZA MOTA	89	SC02	APUCARANA	FRANCISCO A SOUSA, E E PROF-EF	EDUCACAO FINANCEIRA	2	A partir de 26/02/2024
68613466915	DANIEL DE SOUZA MOTA	89	SC02	APUCARANA	FRANCISCO A SOUSA, E E PROF-EF	HISTORIA	3	A partir de 26/02/2024
68613466915	DANIEL DE SOUZA MOTA	89	SC02	APUCARANA	FRANCISCO A SOUSA, E E PROF-EF	HISTORIA	3	A partir de 26/02/2024
68613466915	DANIEL DE SOUZA MOTA	89	SC02	APUCARANA	FRANCISCO A SOUSA, E E PROF-EF	PROTAGONISMO	1	A partir de 03/04/2024

Diário Oficial Certificado Digitalmente
O Departamento de Imprensa Oficial do Estado do Paraná, da garantia de autenticidade deste documento, desde que visualizado através do site http://www.imprensaoficial.pr.gov.br

68613466915	DANIEL DE SOUZA MOTA	89	SC02	APUCARANA	FRANCISCO A SOUSA, E E PROF-EF	PROTAGONISMO	1	A partir de 03/04/2024
68613466915	DANIEL DE SOUZA MOTA	89	SC02	APUCARANA	FRANCISCO A SOUSA, E E PROF-EF	PROTAGONISMO	1	A partir de 03/04/2024
89940075987	DANIEL JOSE DA SILVA	99	SC02	CAMPINA DA LAGOA	SALLES DE OLIVEIRA, C E DO EC-EF M	EDUCACAO FINANCEIRA	2	A partir de 21/03/2024
89940075987	DANIEL JOSE DA SILVA	99	SC02	CAMPINA DA LAGOA	SALLES DE OLIVEIRA, C E DO EC-EF M	FISICA	2	A partir de 21/03/2024
89940075987	DANIEL JOSE DA SILVA	99	SC02	CAMPINA DA LAGOA	SALLES DE OLIVEIRA, C E DO EC-EF M	FISICA	2	A partir de 21/03/2024
89940075987	DANIEL JOSE DA SILVA	99	SC02	CAMPINA DA LAGOA	SALLES DE OLIVEIRA, C E DO EC-EF M	PROJETO DE VIDA	1	A partir de 21/03/2024
89940075987	DANIEL JOSE DA SILVA	99	SC02	CAMPINA DA LAGOA	SALLES DE OLIVEIRA, C E DO EC-EF M	FISICA I	2	A partir de 21/03/2024
89940075987	DANIEL JOSE DA SILVA	99	SC02	CAMPINA DA LAGOA	EMANUEL, CEEBJA-EF M	GEOGRAFIA II	6	A partir de 21/03/2024
4968845901	DANIEL MIGUEL HOELSCHER	92	SC02	SANTA HELENA	VERONICA ZIMERMANN, C E C PROFA-EF M	MATEMATICA	4	A partir de 25/03/2024
4968845901	DANIEL MIGUEL HOELSCHER	92	SC02	SANTA HELENA	VERONICA ZIMERMANN, C E C PROFA-EF M	MATEMATICA	3	A partir de 25/03/2024
4968845901	DANIEL MIGUEL HOELSCHER	92	SC02	SANTA HELENA	VERONICA ZIMERMANN, C E C PROFA-EF M	PENSAMENTO COMPUTACIONAL	2	A partir de 25/03/2024
4968845901	DANIEL MIGUEL HOELSCHER	92	SC02	SANTA HELENA	VERONICA ZIMERMANN, C E C PROFA-EF M	PENSAMENTO COMPUTACIONAL	2	A partir de 25/03/2024
4968845901	DANIEL MIGUEL HOELSCHER	92	SC02	SANTA HELENA	VERONICA ZIMERMANN, C E C PROFA-EF M	PENSAMENTO COMPUTACIONAL	2	A partir de 25/03/2024
4968845901	DANIEL MIGUEL HOELSCHER	92	SC02	SANTA HELENA	VERONICA ZIMERMANN, C E C PROFA-EF M	PENSAMENTO COMPUTACIONAL	2	A partir de 25/03/2024
4968845901	DANIEL MIGUEL HOELSCHER	92	SC02	ENTRE RIOS DO OESTE	ILDO JOSE FRITZEN, C E PROF-EF M	MATEMATICA	4	A partir de 27/03/2024
3418244963	DANIELA ELIZA FREITAS BONTORIN	1	SC02	RIO BRANCO DO SUL	MARIA DA LUZ FURQUIM, C E-EF M N PROFIS	MATEMATICA	3	A partir de 11/03/2024
3418244963	DANIELA ELIZA FREITAS BONTORIN	1	SC02	RIO BRANCO DO SUL	MARIA DA LUZ FURQUIM, C E-EF M N PROFIS	MATEMATICA	3	A partir de 11/03/2024
3418244963	DANIELA ELIZA FREITAS BONTORIN	1	SC02	RIO BRANCO DO SUL	MARIA DA LUZ FURQUIM, C E-EF M N PROFIS	TECNOLOGIAS EDUC METOD ATIVAS	2	A partir de 11/03/2024
3418244963	DANIELA ELIZA FREITAS BONTORIN	1	SC02	RIO BRANCO DO SUL	MARIA DA LUZ FURQUIM, C E-EF M N PROFIS	TECNOLOGIAS EDUC METOD ATIVAS	1	A partir de 10/05/2024
3418244963	DANIELA ELIZA FREITAS BONTORIN	1	SC02	RIO BRANCO DO SUL	MARIA DA LUZ FURQUIM, C E-EF M N PROFIS	TECNOLOGIAS EDUC METOD ATIVAS	2	A partir de 19/03/2024
3418244963	DANIELA ELIZA FREITAS BONTORIN	1	SC02	RIO BRANCO DO SUL	MARIA DA LUZ FURQUIM, C E-EF M N PROFIS	TECNOLOGIAS EDUC METOD ATIVAS	1	A partir de 19/03/2024
3440313905	DANIELA RAZE TOLEDO	4	SC02	PARANAGUA	CIDALIA REBELLO GOMES, C E-EF M	DOCENCIA ATEND EDUC ESP-INTEG	14	A partir de 13/05/2024
3440313905	DANIELA RAZE TOLEDO	4	SC02	PARANAGUA	CIDALIA REBELLO GOMES, C E-EF M	DOCENCIA ATEND EDUC ESP-INTEG	14	A partir de 04/04/2024
3547554985	DANIELE BULOW	1	SC02	MEDIANEIRA	TANCREDO NEVES, C E C-M-EF M PROFIS	EDUCACAO FISICA	2	A partir de 25/03/2024
3547554985	DANIELE BULOW	1	SC02	MEDIANEIRA	TANCREDO NEVES, C E C-M-EF M PROFIS	EDUCACAO FISICA	2	A partir de 25/03/2024
430499906	DANIELE CRISLEI CZUY MANOSSO	1	SC02	FRANCISCO BELTRAO	BEATRIZ BIAVATTI, C E C-M-EF M	GEOGRAFIA	2	A partir de 08/04/2024

430499906	DANIELE CRISLEI CZUY MANOSSO	1	SC02	FRANCISCO BELTRAO	BEATRIZ BIAVATTI, C E C-M-EF M	GEOGRAFIA	2	A partir de 08/04/2024
2572438950	DANIELE FERNANDA COSTA	1	SC02	ARAPONGAS	EMILIO DE MENEZES, C E-EF M N PROFIS	CIENCIAS	1	A partir de 03/02/2024
1909077976	DANIELE GONCALVES	1	SC02	PONTA GROSSA	REGENTE FEIJO, C E-EM PROFIS	QUIMICA	1	A partir de 25/03/2024
1462173900	DANIELE GONCALVES SOUZA SANTOS	1	SC02	PRESIDENTE CASTELO BRANCO	MARIA C N DE SOUZA, C E-EF M	DOCENCIA ATEND EDUC ESP-INTEG	15	A partir de 08/03/2024
2745079948	DANIELE PENATTI DE MELLO DIAS	1	SC02	MARINGA	UNIDADE POLO, C E-EF M PROFIS	PROJETO DE VIDA	3	A partir de 16/03/2024
2745079948	DANIELE PENATTI DE MELLO DIAS	1	SC02	MARINGA	UNIDADE POLO, C E-EF M PROFIS	PROJETO DE VIDA	3	A partir de 16/03/2024
2745079948	DANIELE PENATTI DE MELLO DIAS	1	SC02	MARINGA	UNIDADE POLO, C E-EF M PROFIS	PREPARACAO POS-MEDIO	1	A partir de 16/03/2024
2745079948	DANIELE PENATTI DE MELLO DIAS	1	SC02	MARINGA	UNIDADE POLO, C E-EF M PROFIS	PREPARACAO POS-MEDIO	1	A partir de 16/03/2024
2745079948	DANIELE PENATTI DE MELLO DIAS	1	SC02	MARINGA	UNIDADE POLO, C E-EF M PROFIS	CORRESPONS ABILIDADE SOCIAL	1	A partir de 16/03/2024
2745079948	DANIELE PENATTI DE MELLO DIAS	1	SC02	MARINGA	UNIDADE POLO, C E-EF M PROFIS	CORRESPONS ABILIDADE SOCIAL	1	A partir de 16/03/2024
2745079948	DANIELE PENATTI DE MELLO DIAS	1	SC02	MARINGA	UNIDADE POLO, C E-EF M PROFIS	CORRESPONS ABILIDADE SOCIAL	1	A partir de 16/03/2024
2745079948	DANIELE PENATTI DE MELLO DIAS	1	SC02	MARINGA	UNIDADE POLO, C E-EF M PROFIS	CORRESPONS ABILIDADE SOCIAL	1	A partir de 16/03/2024
2745079948	DANIELE PENATTI DE MELLO DIAS	1	SC02	MARINGA	UNIDADE POLO, C E-EF M PROFIS	MENTORIA	1	A partir de 16/03/2024
2745079948	DANIELE PENATTI DE MELLO DIAS	1	SC02	MARINGA	UNIDADE POLO, C E-EF M PROFIS	MENTORIA	1	A partir de 16/03/2024
2745079948	DANIELE PENATTI DE MELLO DIAS	1	SC02	MARINGA	UNIDADE POLO, C E-EF M PROFIS	ENSINO RELIGIOSO	1	A partir de 16/03/2024
2780730935	DANIELE VANESSA ERHARDT	1	SC02	CURITIBA	PILAR MATURANA, C E-EF M P	LINGUA INGLESA	1	A partir de 01/02/2024
5355294901	DANIELE WULFF DE ANDRADE	5	SC02	MARECHAL CANDIDO RONDON	MONTEIRO LOBATO, C E-EF M	LINGUA PORTUGUESA	3	A partir de 15/03/2024
5355294901	DANIELE WULFF DE ANDRADE	5	SC02	MARECHAL CANDIDO RONDON	MONTEIRO LOBATO, C E-EF M	COMPONENTE CURRIC ELETIVO I	2	A partir de 15/03/2024
5355294901	DANIELE WULFF DE ANDRADE	5	SC02	MARECHAL CANDIDO RONDON	MONTEIRO LOBATO, C E-EF M	COMPONENTE CURRIC ELETIVO I	2	A partir de 15/03/2024
5355294901	DANIELE WULFF DE ANDRADE	5	SC02	MARECHAL CANDIDO RONDON	MONTEIRO LOBATO, C E-EF M	COMPONENTE CURRIC ELETIVO I	2	A partir de 15/03/2024
5786011925	DANIELLE APARECIDA BARBOSA SELLA	6	SC02	INAJA	RIO BRANCO, C E BAR DO-EF M	PROJETO DE VIDA I	3	A partir de 13/03/2024
5786011925	DANIELLE APARECIDA BARBOSA SELLA	6	SC02	INAJA	RIO BRANCO, C E BAR DO-EF M	PROJETO DE VIDA I	2	A partir de 13/03/2024
5786011925	DANIELLE APARECIDA BARBOSA SELLA	6	SC02	INAJA	RIO BRANCO, C E BAR DO-EF M	ESTUDO ORIENTADO	4	A partir de 04/03/2024
5786011925	DANIELLE APARECIDA BARBOSA SELLA	6	SC02	INAJA	ANCHIETA, E E PE-EF	HISTORIA	3	A partir de 01/03/2024
5786011925	DANIELLE APARECIDA BARBOSA SELLA	6	SC02	INAJA	ANCHIETA, E E PE-EF	ARTE	2	A partir de 01/03/2024
5786011925	DANIELLE APARECIDA BARBOSA SELLA	6	SC02	INAJA	RIO BRANCO, C E BAR DO-EF M	HISTORIA	1	A partir de 13/03/2024

Diário Oficial Certificado Digitalmente
O Departamento de Imprensa Oficial do Estado do Paraná, da garantia de autenticidade deste documento, desde que visualizado através do site http://www.imprensaoficial.pr.gov.br

5786011925	DANIELLE APARECIDA BARBOSA SELLA	6	SC02	INAJA	RIO BRANCO, C E BAR DO-EF M	HISTORIA	2	A partir de 13/03/2024
527981940	DANIELLE BETTINI	3	SC02	CAMBARA	LUCY REQUIAO M E SILVA, C E-EF M	LINGUA INGLESA	3	A partir de 21/03/2024
527981940	DANIELLE BETTINI	3	SC02	CAMBARA	LUCY REQUIAO M E SILVA, C E-EF M	LINGUA INGLESA	3	A partir de 21/03/2024
527981940	DANIELLE BETTINI	3	SC02	CAMBARA	LUCY REQUIAO M E SILVA, C E-EF M	LINGUA INGLESA	3	A partir de 22/03/2024
527981940	DANIELLE BETTINI	3	SC02	CAMBARA	LUCY REQUIAO M E SILVA, C E-EF M	LINGUA INGLESA	3	A partir de 22/03/2024
527981940	DANIELLE BETTINI	3	SC02	CAMBARA	LUCY REQUIAO M E SILVA, C E-EF M	LINGUA INGLESA	3	A partir de 24/07/2024
527981940	DANIELLE BETTINI	3	SC02	CAMBARA	LUCY REQUIAO M E SILVA, C E-EF M	LINGUA INGLESA	2	A partir de 28/03/2024
527981940	DANIELLE BETTINI	3	SC02	CAMBARA	LUCY REQUIAO M E SILVA, C E-EF M	LINGUA INGLESA	2	A partir de 28/03/2024
527981940	DANIELLE BETTINI	3	SC02	CAMBARA	LUCY REQUIAO M E SILVA, C E-EF M	LINGUA INGLESA	3	A partir de 24/07/2024
527981940	DANIELLE BETTINI	3	SC02	CAMBARA	LUCY REQUIAO M E SILVA, C E-EF M	LINGUA INGLESA	3	A partir de 22/03/2024
527981940	DANIELLE BETTINI	3	SC02	CAMBARA	LUCY REQUIAO M E SILVA, C E-EF M	LINGUA INGLESA	3	A partir de 22/03/2024
527981940	DANIELLE BETTINI	3	SC02	CAMBARA	LUCY REQUIAO M E SILVA, C E-EF M	PENSAMENTO COMPUTACIONAL	2	A partir de 28/03/2024
527981940	DANIELLE BETTINI	3	SC02	CAMBARA	LUCY REQUIAO M E SILVA, C E-EF M	PENSAMENTO COMPUTACIONAL	2	A partir de 28/03/2024
527981940	DANIELLE BETTINI	3	SC02	CAMBARA	LUCY REQUIAO M E SILVA, C E-EF M	PENSAMENTO COMPUTACIONAL	2	A partir de 28/03/2024
527981940	DANIELLE BETTINI	3	SC02	CAMBARA	LUCY REQUIAO M E SILVA, C E-EF M	PENSAMENTO COMPUTACIONAL	2	A partir de 28/03/2024
527981940	DANIELLE BETTINI	3	SC02	CAMBARA	LUCY REQUIAO M E SILVA, C E-EF M	PENSAMENTO COMPUTACIONAL	2	A partir de 28/03/2024
527981940	DANIELLE BETTINI	3	SC02	CAMBARA	LUCY REQUIAO M E SILVA, C E-EF M	PENSAMENTO COMPUTACIONAL	2	A partir de 28/03/2024
527981940	DANIELLE BETTINI	3	SC02	CAMBARA	LUCY REQUIAO M E SILVA, C E-EF M	PENSAMENTO COMPUTACIONAL	2	A partir de 28/03/2024
527981940	DANIELLE BETTINI	3	SC02	CAMBARA	LUCY REQUIAO M E SILVA, C E-EF M	PENSAMENTO COMPUTACIONAL	2	A partir de 28/03/2024
527981940	DANIELLE BETTINI	3	SC02	CAMBARA	LUCY REQUIAO M E SILVA, C E-EF M	LINGUA INGLESA I	3	A partir de 28/03/2024
527981940	DANIELLE BETTINI	3	SC02	CAMBARA	LUCY REQUIAO M E SILVA, C E-EF M	LINGUA INGLESA I	3	A partir de 24/07/2024
527981940	DANIELLE BETTINI	3	SC02	CAMBARA	LUCY REQUIAO M E SILVA, C E-EF M	LINGUA INGLESA I	3	A partir de 28/03/2024
527981940	DANIELLE BETTINI	3	SC02	CAMBARA	LUCY REQUIAO M E SILVA, C E-EF M	LINGUA INGLESA I	3	A partir de 22/03/2024
527981940	DANIELLE BETTINI	3	SC02	CAMBARA	LUCY REQUIAO M E SILVA, C E-EF M	LINGUA INGLESA I	3	A partir de 28/03/2024
527981940	DANIELLE BETTINI	3	SC02	CAMBARA	LUCY REQUIAO M E SILVA, C E-EF M	LINGUA INGLESA I	3	A partir de 22/03/2024
527981940	DANIELLE BETTINI	3	SC02	CAMBARA	LUCY REQUIAO M E SILVA, C E-EF M	LINGUA INGLESA I	3	A partir de 28/03/2024

527981940	DANIELLE BETTINI	3	SC02	CAMBARA	LUCY REQUIAO M E SILVA, C E-EF M	LINGUA INGLESA I	3	A partir de 28/03/2024
527981940	DANIELLE BETTINI	3	SC02	CAMBARA	LUCY REQUIAO M E SILVA, C E-EF M	LINGUA INGLESA I	3	A partir de 28/03/2024
527981940	DANIELLE BETTINI	3	SC02	CAMBARA	LUCY REQUIAO M E SILVA, C E-EF M	LINGUA INGLESA I	3	A partir de 21/03/2024
82250545987	DANIELLE MARIA ASSUMPCAO MORENO	1	SC02	PONTA GROSSA	REGENTE FEIJO, C E-EM PROFIS	ASSOCIATIVISMO E COOPERATIVIS	2	A partir de 20/03/2024
82250545987	DANIELLE MARIA ASSUMPCAO MORENO	1	SC02	PONTA GROSSA	REGENTE FEIJO, C E-EM PROFIS	PRODUCAO SERVICOS E TUR RURAL	2	A partir de 20/03/2024
82250545987	DANIELLE MARIA ASSUMPCAO MORENO	1	SC02	PONTA GROSSA	REGENTE FEIJO, C E-EM PROFIS	GESTAO EM AGRICULTURA	4	A partir de 20/03/2024
82250545987	DANIELLE MARIA ASSUMPCAO MORENO	1	SC02	PONTA GROSSA	REGENTE FEIJO, C E-EM PROFIS	GESTAO EM AGROINDUSTRIA	4	A partir de 20/03/2024
82250545987	DANIELLE MARIA ASSUMPCAO MORENO	1	SC02	PONTA GROSSA	REGENTE FEIJO, C E-EM PROFIS	QUIMICA	2	A partir de 25/03/2024
82250545987	DANIELLE MARIA ASSUMPCAO MORENO	1	SC02	PONTA GROSSA	REGENTE FEIJO, C E-EM PROFIS	QUIMICA	2	A partir de 03/06/2024
91821207904	DANIELLE SILVA GODOY FERRAZ DA ROCHA	1	SC02	CORNELIO PROCOPIO	CRISTO REI, C E-NORMAL PROFIS	PRATICA DE FORMACAO (EST SUP)	8	A partir de 14/03/2024
1959138928	DANIELY RIBEIRO E SILVA	1	SC02	GUARATUBA	29 DE ABRIL, C E C-M-EF M	ATIV COMP MAIS APREND 1	2	A partir de 08/04/2024
1959138928	DANIELY RIBEIRO E SILVA	1	SC02	GUARATUBA	29 DE ABRIL, C E C-M-EF M	ATIV COMP MAIS APREND 1	2	A partir de 08/04/2024
1959138928	DANIELY RIBEIRO E SILVA	1	SC02	GUARATUBA	29 DE ABRIL, C E C-M-EF M	ATIV COMP MAIS APREND 1	2	A partir de 12/03/2024
1959138928	DANIELY RIBEIRO E SILVA	1	SC02	GUARATUBA	29 DE ABRIL, C E C-M-EF M	ATIV COMP MAIS APREND 1	2	A partir de 12/03/2024
7049752975	DANILO DE SOUZA TORREGROSSA	1	SC02	RIBEIRAO DO PINHAL	HERMINIA LUPION, C E-EF M N PROF	HISTORIA I	2	A partir de 06/03/2024
9247275946	DANILO FERREIRA	5	SC02	CURITIBA	IVO LEAO, C E-EF M	MATEMATICA I	3	A partir de 25/03/2024
9247275946	DANILO FERREIRA	5	SC02	CURITIBA	IVO LEAO, C E-EF M	EDUCACAO FINANCEIRA	2	A partir de 25/03/2024
9247275946	DANILO FERREIRA	5	SC02	CURITIBA	IVO LEAO, C E-EF M	MATEMATICA	4	A partir de 25/03/2024
9247275946	DANILO FERREIRA	5	SC02	CURITIBA	IVO LEAO, C E-EF M	MATEMATICA	4	A partir de 25/03/2024
9247275946	DANILO FERREIRA	5	SC02	CURITIBA	IVO LEAO, C E-EF M	MATEMATICA	3	A partir de 25/03/2024
36568520900	DARCI CORTES JUNIOR	3	SC02	CURITIBA	LYSIMACO F COSTA, C E PROF-EF M	AULA ESPEC TREINAM ESPORTIVO	4	A partir de 18/03/2024
36568520900	DARCI CORTES JUNIOR	3	SC02	CURITIBA	LYSIMACO F COSTA, C E PROF-EF M	AULA ESPEC TREINAM ESPORTIVO	4	A partir de 08/04/2024
3391024976	DARCI DORIA DE FARIA JUNIOR	1	SC02	LONDRINA	CENTRO EST EDU PROF P MARIA R CASTALDI	ELETRICIDADE	3	A partir de 08/04/2024
95776869072	DARLENE CRISTINA DOS SANTOS DOS REIS	97	SC02	KALORE	ABRAHAM LINCOLN, C E-EF M	EDUCACAO FISICA I	1	A partir de 25/03/2024
95776869072	DARLENE CRISTINA DOS SANTOS DOS REIS	97	SC02	KALORE	ABRAHAM LINCOLN, C E-EF M	EDUCACAO FISICA I	1	A partir de 25/03/2024
95776869072	DARLENE CRISTINA DOS SANTOS DOS REIS	97	SC02	KALORE	ABRAHAM LINCOLN, C E-EF M	EDUCACAO FISICA I	1	A partir de 25/03/2024

Diário Oficial Certificado Digitalmente
O Departamento de Imprensa Oficial do Estado do Paraná, da garantia de autenticidade deste documento, desde que visualizado através do site http://www.imprensaoficial.pr.gov.br

95776869072	DARLENE CRISTINA DOS SANTOS DOS REIS	97	SC02	KALORE	ABRAHAM LINCOLN, C E-EF M	EDUCACAO FISICA I	1	A partir de 25/03/2024
5998420918	DARLEYSON DE CARVALHO	1	SC02	CURITIBA	PAULO LEMINSKI, C E-EF M N PROFIS	PROJETO DE VIDA	1	A partir de 25/03/2024
5998420918	DARLEYSON DE CARVALHO	1	SC02	CURITIBA	PAULO LEMINSKI, C E-EF M N PROFIS	PROJETO DE VIDA	1	A partir de 25/03/2024
5998420918	DARLEYSON DE CARVALHO	1	SC02	CURITIBA	PAULO LEMINSKI, C E-EF M N PROFIS	PROJETO DE VIDA	1	A partir de 25/03/2024
57266425972	DAVID JORGE	1	SC02	SAO JOSE DOS PINHAIS	ELZA SCHERNER MORO, C E-EF M P	HISTORIA	1	A partir de 12/03/2024
5620956911	DAYANE TEIXEIRA TELLES	4	SC02	COLOMBO	JULIA CAVASSIN, C E-EF M	ARTE	3	A partir de 01/02/2024
45709297968	DEBORA ANTUNES BARBOSA	2	SC02	FOZ DO IGUACU	TRES FRONTEIRAS, C E-EF M PROFIS	BIOLOGIA	2	A partir de 04/03/2024
45709297968	DEBORA ANTUNES BARBOSA	2	SC02	FOZ DO IGUACU	TRES FRONTEIRAS, C E-EF M PROFIS	BIOLOGIA	2	A partir de 04/03/2024
45709297968	DEBORA ANTUNES BARBOSA	2	SC02	FOZ DO IGUACU	TRES FRONTEIRAS, C E-EF M PROFIS	BIOLOGIA	2	A partir de 01/02/2024
45709297968	DEBORA ANTUNES BARBOSA	2	SC02	FOZ DO IGUACU	TRES FRONTEIRAS, C E-EF M PROFIS	BIOLOGIA	2	A partir de 04/03/2024
45709297968	DEBORA ANTUNES BARBOSA	2	SC02	FOZ DO IGUACU	TRES FRONTEIRAS, C E-EF M PROFIS	BIOLOGIA	2	A partir de 21/03/2024
45709297968	DEBORA ANTUNES BARBOSA	2	SC02	FOZ DO IGUACU	TRES FRONTEIRAS, C E-EF M PROFIS	BIOLOGIA	2	A partir de 21/03/2024
2996904907	DEBORA CRISTINA ACCORDI	1	SC02	CURITIBA	SAO SEBASTIAO, C E-EFM	EDUCACAO FINANCEIRA	2	A partir de 08/04/2024
8827190929	DEBORA FERREIRA PINTO	1	SC02	PONTA GROSSA	REGENTE FEIJO, C E-EM PROFIS	PROJETO DE VIDA	1	A partir de 18/03/2024
84955465900	DEBORA REGINA GOGOLA GONCALVES	1	SC02	CURITIBA	EMILIO DE MENEZES, C E-EF M PROFIS	LINGUA PORTUGUESA	1	A partir de 01/02/2024
84955465900	DEBORA REGINA GOGOLA GONCALVES	1	SC02	CURITIBA	EMILIO DE MENEZES, C E-EF M PROFIS	LINGUA PORTUGUESA	2	A partir de 01/02/2024
69475601953	DEBORA STUART DE MELO JELLER	1	SC02	CURITIBA	GETULIO VARGAS, C E C-M-EF M PROFIS	EDUCACAO FISICA	2	A partir de 11/03/2024
69475601953	DEBORA STUART DE MELO JELLER	1	SC02	CURITIBA	GETULIO VARGAS, C E C-M-EF M PROFIS	EDUCACAO FISICA	1	A partir de 12/04/2024
69475601953	DEBORA STUART DE MELO JELLER	1	SC02	CURITIBA	GETULIO VARGAS, C E C-M-EF M PROFIS	EDUCACAO FISICA	2	A partir de 13/03/2024
69475601953	DEBORA STUART DE MELO JELLER	1	SC02	CURITIBA	GETULIO VARGAS, C E C-M-EF M PROFIS	EDUCACAO FISICA	2	A partir de 13/03/2024
69475601953	DEBORA STUART DE MELO JELLER	1	SC02	CURITIBA	GETULIO VARGAS, C E C-M-EF M PROFIS	EDUCACAO FISICA	1	A partir de 13/03/2024
69475601953	DEBORA STUART DE MELO JELLER	1	SC02	CURITIBA	GETULIO VARGAS, C E C-M-EF M PROFIS	EDUCACAO FISICA	1	A partir de 13/03/2024
69475601953	DEBORA STUART DE MELO JELLER	1	SC02	CURITIBA	GETULIO VARGAS, C E C-M-EF M PROFIS	EDUCACAO FISICA	1	A partir de 11/03/2024
69475601953	DEBORA STUART DE MELO JELLER	1	SC02	CURITIBA	GETULIO VARGAS, C E C-M-EF M PROFIS	EDUCACAO FISICA	2	A partir de 11/03/2024
69475601953	DEBORA STUART DE MELO JELLER	1	SC02	CURITIBA	GETULIO VARGAS, C E C-M-EF M PROFIS	MC PER CULTURA E ARTE	4	A partir de 13/03/2024
82567581987	DEBORAH CRISTINA SCREMIN DE SOUZA MORO	1	SC02	NOVA ESPERANCA	LUCENA, E E DO C BAR DE-EF	MATEMATICA	4	A partir de 01/03/2024

82567581987	DEBORAH CRISTINA SCREMIN DE SOUZA MORO	1	SC02	NOVA ESPERANCA	LUCENA, E E DO C BAR DE-EF	MATEMATICA	4	A partir de 01/03/2024
82567581987	DEBORAH CRISTINA SCREMIN DE SOUZA MORO	1	SC02	NOVA ESPERANCA	LUCENA, E E DO C BAR DE-EF	PENSAMENTO LOGICO	2	A partir de 01/03/2024
82567581987	DEBORAH CRISTINA SCREMIN DE SOUZA MORO	1	SC02	NOVA ESPERANCA	LUCENA, E E DO C BAR DE-EF	PENSAMENTO LOGICO	2	A partir de 01/03/2024
82567581987	DEBORAH CRISTINA SCREMIN DE SOUZA MORO	1	SC02	NOVA ESPERANCA	SAO VICENTE DE PAULA, C E-EF M N PROFIS	MATEMATICA	3	A partir de 01/03/2024
82567581987	DEBORAH CRISTINA SCREMIN DE SOUZA MORO	1	SC02	NOVA ESPERANCA	SAO VICENTE DE PAULA, C E-EF M N PROFIS	MATEMATICA	5	A partir de 01/03/2024
82567581987	DEBORAH CRISTINA SCREMIN DE SOUZA MORO	1	SC02	NOVA ESPERANCA	SAO VICENTE DE PAULA, C E-EF M N PROFIS	MATEMATICA	3	A partir de 01/03/2024
82567581987	DEBORAH CRISTINA SCREMIN DE SOUZA MORO	1	SC02	NOVA ESPERANCA	SAO VICENTE DE PAULA, C E-EF M N PROFIS	MATEMATICA	5	A partir de 01/03/2024
4226086961	DEIBIMAR DOS SANTOS	2	SC02	CAMPO LARGO	JULIO NERONE, C E-EF M	ARTE	2	A partir de 10/03/2024
4226086961	DEIBIMAR DOS SANTOS	2	SC02	CAMPO LARGO	JULIO NERONE, C E-EF M	ARTE	1	A partir de 10/03/2024
4226086961	DEIBIMAR DOS SANTOS	2	SC02	CAMPO LARGO	JULIO NERONE, C E-EF M	ARTE	2	A partir de 10/03/2024
96069155904	DEIZI MORGANA PAVAN	1	SC02	LONDRINA	NOSSA SRA LOURDES, C E-EF M PROFIS	PROTAGONISMO	1	A partir de 08/04/2024
96069155904	DEIZI MORGANA PAVAN	1	SC02	LONDRINA	NOSSA SRA LOURDES, C E-EF M PROFIS	PROTAGONISMO	1	A partir de 08/04/2024
96069155904	DEIZI MORGANA PAVAN	1	SC02	LONDRINA	NOSSA SRA LOURDES, C E-EF M PROFIS	PROTAGONISMO	1	A partir de 08/04/2024
1733616764	DELMA BORGES MARTINS	97	SC02	MARINGA	GASTAO VIDIGAL, C E DR-EF M PROFIS	DOCENCIA SALA REC MULTF SF	15	A partir de 01/04/2024
83621032991	DEMILSON PEREIRA	1	SC02	CURITIBA	ALCYONE M C VELLOZO, C E PROF-EF M PROFI	LINGUA INGLESA	1	A partir de 11/03/2024
83621032991	DEMILSON PEREIRA	1	SC02	CURITIBA	ALCYONE M C VELLOZO, C E PROF-EF M PROFI	LINGUA INGLESA	1	A partir de 01/03/2024
8486746930	DENIS CARLOS MOSER IENI	3	SC02	RESERVA	MANOEL A GOMES, C E-EF M PROFIS	EDUCACAO FISICA	2	A partir de 15/03/2024
8486746930	DENIS CARLOS MOSER IENI	3	SC02	RESERVA	MANOEL A GOMES, C E-EF M PROFIS	EDUCACAO FISICA	1	A partir de 15/03/2024
4839265909	DENISABEL DE JESUS	2	SC02	CAMPO LARGO	CEEBJA PROF DOMINGOS CAVALLI-EF M	SOCIOLOGIA	2	A partir de 12/04/2024
4839265909	DENISABEL DE JESUS	2	SC02	CAMPO LARGO	CEEBJA PROF DOMINGOS CAVALLI-EF M	SOCIOLOGIA	2	A partir de 12/04/2024
49122924949	DENISE APARECIDA SCHWENING	1	SC02	CURITIBA	PAULO LEMINSKI, C E-EF M N PROFIS	REDACAO E LEITURA	1	A partir de 12/03/2024
2298727945	DENISE CARDOSO BUENO	92	SC02	TIJUCAS DO SUL	FRANCISCO M DE L CAMARGO,C E C PROF-EF M	HISTORIA	2	A partir de 01/04/2024
2298727945	DENISE CARDOSO BUENO	92	SC02	TIJUCAS DO SUL	FRANCISCO M DE L CAMARGO,C E C PROF-EF M	HISTORIA	2	A partir de 01/04/2024
2298727945	DENISE CARDOSO BUENO	92	SC02	TIJUCAS DO SUL	KAMILLA P DA CRUZ, C E C PROFA - EF M P	HISTORIA	3	A partir de 01/04/2024
2298727945	DENISE CARDOSO BUENO	92	SC02	TIJUCAS DO SUL	KAMILLA P DA CRUZ, C E C PROFA - EF M P	SOCIOLOGIA I	2	A partir de 01/04/2024
2298727945	DENISE CARDOSO BUENO	92	SC02	TIJUCAS DO SUL	KAMILLA P DA CRUZ, C E C PROFA - EF M P	SOCIOLOGIA	2	A partir de 01/04/2024

Diário Oficial Certificado Digitalmente
O Departamento de Imprensa Oficial do Estado do Paraná, da garantia de autenticidade deste documento, desde que visualizado através do site http://www.imprensaoficial.pr.gov.br

2298727945	DENISE CARDOSO BUENO	92	SC02	TIJUCAS DO SUL	KAMILLA P DA CRUZ, C E C PROFA - EF M P	SOCIOLOGIA	2	A partir de 01/04/2024
2298727945	DENISE CARDOSO BUENO	92	SC02	TIJUCAS DO SUL	KAMILLA P DA CRUZ, C E C PROFA - EF M P	SOCIOLOGIA	2	A partir de 01/04/2024
66137101991	DENISE ELIZABETH GOOD	89	SC02	CAMPO DO TENENTE	VICTOR BUSSMANN, C E-EF M N PROFIS	ROBOTICA EDUCACIONAL	2	A partir de 25/03/2024
66137101991	DENISE ELIZABETH GOOD	89	SC02	CAMPO DO TENENTE	VICTOR BUSSMANN, C E-EF M N PROFIS	ROBOTICA EDUCACIONAL	2	A partir de 25/03/2024
66137101991	DENISE ELIZABETH GOOD	89	SC02	CAMPO DO TENENTE	VICTOR BUSSMANN, C E-EF M N PROFIS	ROBOTICA EDUCACIONAL	2	A partir de 25/03/2024
66137101991	DENISE ELIZABETH GOOD	89	SC02	CAMPO DO TENENTE	VICTOR BUSSMANN, C E-EF M N PROFIS	ROBOTICA EDUCACIONAL	2	A partir de 25/03/2024
66137101991	DENISE ELIZABETH GOOD	89	SC02	CAMPO DO TENENTE	VICTOR BUSSMANN, C E-EF M N PROFIS	ROBOTICA EDUCACIONAL	2	A partir de 25/03/2024
66137101991	DENISE ELIZABETH GOOD	89	SC02	CAMPO DO TENENTE	VICTOR BUSSMANN, C E-EF M N PROFIS	ROBOTICA EDUCACIONAL	2	A partir de 08/03/2024
66137101991	DENISE ELIZABETH GOOD	89	SC02	CAMPO DO TENENTE	VICTOR BUSSMANN, C E-EF M N PROFIS	ROBOTICA EDUCACIONAL	2	A partir de 25/03/2024
66137101991	DENISE ELIZABETH GOOD	89	SC02	CAMPO DO TENENTE	VICTOR BUSSMANN, C E-EF M N PROFIS	CIENCIAS	3	A partir de 25/03/2024
66137101991	DENISE ELIZABETH GOOD	89	SC02	CAMPO DO TENENTE	VICTOR BUSSMANN, C E-EF M N PROFIS	CIENCIAS	3	A partir de 25/03/2024
66137101991	DENISE ELIZABETH GOOD	89	SC02	CAMPO DO TENENTE	VICTOR BUSSMANN, C E-EF M N PROFIS	CIENCIAS	3	A partir de 25/03/2024
66137101991	DENISE ELIZABETH GOOD	89	SC02	CAMPO DO TENENTE	VICTOR BUSSMANN, C E-EF M N PROFIS	CIENCIAS	3	A partir de 11/03/2024
66137101991	DENISE ELIZABETH GOOD	89	SC02	CAMPO DO TENENTE	VICTOR BUSSMANN, C E-EF M N PROFIS	CIENCIAS	3	A partir de 25/03/2024
66137101991	DENISE ELIZABETH GOOD	89	SC02	CAMPO DO TENENTE	VICTOR BUSSMANN, C E-EF M N PROFIS	CIENCIAS	3	A partir de 20/05/2024
66137101991	DENISE ELIZABETH GOOD	89	SC02	CAMPO DO TENENTE	VICTOR BUSSMANN, C E-EF M N PROFIS	CIENCIAS	3	A partir de 20/05/2024
66137101991	DENISE ELIZABETH GOOD	89	SC02	CAMPO DO TENENTE	VICTOR BUSSMANN, C E-EF M N PROFIS	CIENCIAS	3	A partir de 11/03/2024
66137101991	DENISE ELIZABETH GOOD	89	SC02	CAMPO DO TENENTE	VICTOR BUSSMANN, C E-EF M N PROFIS	CIENCIAS	3	A partir de 11/03/2024
66137101991	DENISE ELIZABETH GOOD	89	SC02	CAMPO DO TENENTE	VICTOR BUSSMANN, C E-EF M N PROFIS	CIENCIAS	3	A partir de 25/03/2024
66137101991	DENISE ELIZABETH GOOD	89	SC02	CAMPO DO TENENTE	VICTOR BUSSMANN, C E-EF M N PROFIS	CIENCIAS	3	A partir de 25/03/2024
66137101991	DENISE ELIZABETH GOOD	89	SC02	CAMPO DO TENENTE	VICTOR BUSSMANN, C E-EF M N PROFIS	CIENCIAS	3	A partir de 25/03/2024
66137101991	DENISE ELIZABETH GOOD	89	SC02	CAMPO DO TENENTE	VICTOR BUSSMANN, C E-EF M N PROFIS	CIENCIAS	3	A partir de 25/03/2024
66137101991	DENISE ELIZABETH GOOD	89	SC02	CAMPO DO TENENTE	VICTOR BUSSMANN, C E-EF M N PROFIS	CIENCIAS	3	A partir de 25/03/2024
66137101991	DENISE ELIZABETH GOOD	89	SC02	CAMPO DO TENENTE	VICTOR BUSSMANN, C E-EF M N PROFIS	FISICA III	2	A partir de 25/03/2024
66137101991	DENISE ELIZABETH GOOD	89	SC02	CAMPO DO TENENTE	VICTOR BUSSMANN, C E-EF M N PROFIS	FISICA III	2	A partir de 25/03/2024
66137101991	DENISE ELIZABETH GOOD	89	SC02	CAMPO DO TENENTE	VICTOR BUSSMANN, C E-EF M N PROFIS	FISICA III	2	A partir de 05/04/2024

66137101991	DENISE ELIZABETH GOOD	89	SC02	CAMPO DO TENENTE	VICTOR BUSSMANN, C E-EF M N PROFIS	FISICA III	2	A partir de 08/03/2024
66137101991	DENISE ELIZABETH GOOD	89	SC02	CAMPO DO TENENTE	VICTOR BUSSMANN, C E-EF M N PROFIS	FISICA III	2	A partir de 25/03/2024
66137101991	DENISE ELIZABETH GOOD	89	SC02	CAMPO DO TENENTE	VICTOR BUSSMANN, C E-EF M N PROFIS	FISICA III	2	A partir de 25/03/2024
66137101991	DENISE ELIZABETH GOOD	89	SC02	CAMPO DO TENENTE	VICTOR BUSSMANN, C E-EF M N PROFIS	MATEMATICA	5	A partir de 25/03/2024
66137101991	DENISE ELIZABETH GOOD	89	SC02	CAMPO DO TENENTE	VICTOR BUSSMANN, C E-EF M N PROFIS	MATEMATICA	5	A partir de 25/03/2024
66137101991	DENISE ELIZABETH GOOD	89	SC02	CAMPO DO TENENTE	VICTOR BUSSMANN, C E-EF M N PROFIS	MATEMATICA	5	A partir de 11/03/2024
66137101991	DENISE ELIZABETH GOOD	89	SC02	CAMPO DO TENENTE	VICTOR BUSSMANN, C E-EF M N PROFIS	MATEMATICA	5	A partir de 20/05/2024
66137101991	DENISE ELIZABETH GOOD	89	SC02	CAMPO DO TENENTE	VICTOR BUSSMANN, C E-EF M N PROFIS	MATEMATICA	5	A partir de 25/03/2024
66137101991	DENISE ELIZABETH GOOD	89	SC02	CAMPO DO TENENTE	VICTOR BUSSMANN, C E-EF M N PROFIS	MATEMATICA	5	A partir de 25/03/2024
66137101991	DENISE ELIZABETH GOOD	89	SC02	CAMPO DO TENENTE	VICTOR BUSSMANN, C E-EF M N PROFIS	MATEMATICA	5	A partir de 25/03/2024
66137101991	DENISE ELIZABETH GOOD	89	SC02	CAMPO DO TENENTE	VICTOR BUSSMANN, C E-EF M N PROFIS	MATEMATICA	5	A partir de 25/03/2024
66137101991	DENISE ELIZABETH GOOD	89	SC02	CAMPO DO TENENTE	VICTOR BUSSMANN, C E-EF M N PROFIS	CIENCIAS	3	A partir de 25/03/2024
66137101991	DENISE ELIZABETH GOOD	89	SC02	CAMPO DO TENENTE	VICTOR BUSSMANN, C E-EF M N PROFIS	CIENCIAS	3	A partir de 25/03/2024
66137101991	DENISE ELIZABETH GOOD	89	SC02	CAMPO DO TENENTE	VICTOR BUSSMANN, C E-EF M N PROFIS	CIENCIAS	3	A partir de 25/03/2024
66137101991	DENISE ELIZABETH GOOD	89	SC02	CAMPO DO TENENTE	VICTOR BUSSMANN, C E-EF M N PROFIS	CIENCIAS	3	A partir de 25/03/2024
66137101991	DENISE ELIZABETH GOOD	89	SC02	CAMPO DO TENENTE	VICTOR BUSSMANN, C E-EF M N PROFIS	CIENCIAS	3	A partir de 25/03/2024
66137101991	DENISE ELIZABETH GOOD	89	SC02	CAMPO DO TENENTE	VICTOR BUSSMANN, C E-EF M N PROFIS	FISICA	2	A partir de 25/03/2024
66137101991	DENISE ELIZABETH GOOD	89	SC02	CAMPO DO TENENTE	VICTOR BUSSMANN, C E-EF M N PROFIS	FISICA	2	A partir de 25/03/2024
66137101991	DENISE ELIZABETH GOOD	89	SC02	CAMPO DO TENENTE	VICTOR BUSSMANN, C E-EF M N PROFIS	FISICA	2	A partir de 25/03/2024
66137101991	DENISE ELIZABETH GOOD	89	SC02	CAMPO DO TENENTE	VICTOR BUSSMANN, C E-EF M N PROFIS	FISICA	2	A partir de 25/03/2024
66137101991	DENISE ELIZABETH GOOD	89	SC02	CAMPO DO TENENTE	VICTOR BUSSMANN, C E-EF M N PROFIS	FISICA	2	A partir de 25/03/2024
66137101991	DENISE ELIZABETH GOOD	89	SC02	CAMPO DO TENENTE	VICTOR BUSSMANN, C E-EF M N PROFIS	FISICA	2	A partir de 25/03/2024
66137101991	DENISE ELIZABETH GOOD	89	SC02	CAMPO DO TENENTE	VICTOR BUSSMANN, C E-EF M N PROFIS	FISICA	2	A partir de 11/03/2024
66137101991	DENISE ELIZABETH GOOD	89	SC02	CAMPO DO TENENTE	VICTOR BUSSMANN, C E-EF M N PROFIS	FISICA	2	A partir de 25/03/2024
66137101991	DENISE ELIZABETH GOOD	89	SC02	CAMPO DO TENENTE	VICTOR BUSSMANN, C E-EF M N PROFIS	ROBOTICA PRIMEIROS PASSOS	2	A partir de 25/03/2024
66137101991	DENISE ELIZABETH GOOD	89	SC02	CAMPO DO TENENTE	VICTOR BUSSMANN, C E-EF M N PROFIS	ROBOTICA PRIMEIROS PASSOS	2	A partir de 25/03/2024

Diário Oficial Certificado Digitalmente
O Departamento de Imprensa Oficial do Estado do Paraná, da garantia de autenticidade deste documento, desde que visualizado através do site http://www.imprensaoficial.pr.gov.br

66137101991	DENISE ELIZABETH GOOD	89	SC02	CAMPO DO TENENTE	VICTOR BUSSMANN, C E-EF M N PROFIS	ROBOTICA PRIMEIROS PASSOS	2	A partir de 25/03/2024
66137101991	DENISE ELIZABETH GOOD	89	SC02	CAMPO DO TENENTE	VICTOR BUSSMANN, C E-EF M N PROFIS	ROBOTICA PRIMEIROS PASSOS	2	A partir de 25/03/2024
66137101991	DENISE ELIZABETH GOOD	89	SC02	CAMPO DO TENENTE	VICTOR BUSSMANN, C E-EF M N PROFIS	ROBOTICA PRIMEIROS PASSOS	2	A partir de 25/03/2024
66137101991	DENISE ELIZABETH GOOD	89	SC02	CAMPO DO TENENTE	VICTOR BUSSMANN, C E-EF M N PROFIS	ROBOTICA PRIMEIROS PASSOS	2	A partir de 08/03/2024
66137101991	DENISE ELIZABETH GOOD	89	SC02	CAMPO DO TENENTE	VICTOR BUSSMANN, C E-EF M N PROFIS	ROBOTICA PRIMEIROS PASSOS	2	A partir de 08/03/2024
66137101991	DENISE ELIZABETH GOOD	89	SC02	CAMPO DO TENENTE	VICTOR BUSSMANN, C E-EF M N PROFIS	ROBOTICA PRIMEIROS PASSOS	2	A partir de 08/03/2024
66137101991	DENISE ELIZABETH GOOD	89	SC02	CAMPO DO TENENTE	VICTOR BUSSMANN, C E-EF M N PROFIS	ROBOTICA PRIMEIROS PASSOS	2	A partir de 05/04/2024
66137101991	DENISE ELIZABETH GOOD	89	SC02	CAMPO DO TENENTE	VICTOR BUSSMANN, C E-EF M N PROFIS	ROBOTICA PRIMEIROS PASSOS	2	A partir de 25/03/2024
66137101991	DENISE ELIZABETH GOOD	89	SC02	CAMPO DO TENENTE	VICTOR BUSSMANN, C E-EF M N PROFIS	ROBOTICA PRIMEIROS PASSOS	2	A partir de 25/03/2024
66137101991	DENISE ELIZABETH GOOD	89	SC02	CAMPO DO TENENTE	VICTOR BUSSMANN, C E-EF M N PROFIS	ROBOTICA PRIMEIROS PASSOS	2	A partir de 08/03/2024
66137101991	DENISE ELIZABETH GOOD	89	SC02	CAMPO DO TENENTE	VICTOR BUSSMANN, C E-EF M N PROFIS	ROBOTICA PRIMEIROS PASSOS	2	A partir de 08/03/2024
66137101991	DENISE ELIZABETH GOOD	89	SC02	CAMPO DO TENENTE	VICTOR BUSSMANN, C E-EF M N PROFIS	ROBOTICA PRIMEIROS PASSOS	2	A partir de 25/03/2024
66137101991	DENISE ELIZABETH GOOD	89	SC02	CAMPO DO TENENTE	VICTOR BUSSMANN, C E-EF M N PROFIS	ROBOTICA PRIMEIROS PASSOS	2	A partir de 25/03/2024
66137101991	DENISE ELIZABETH GOOD	89	SC02	CAMPO DO TENENTE	VICTOR BUSSMANN, C E-EF M N PROFIS	ROBOTICA PRIMEIROS PASSOS	2	A partir de 25/03/2024
66137101991	DENISE ELIZABETH GOOD	89	SC02	CAMPO DO TENENTE	VICTOR BUSSMANN, C E-EF M N PROFIS	ROBOTICA PRIMEIROS PASSOS	2	A partir de 05/04/2024
66137101991	DENISE ELIZABETH GOOD	89	SC02	CAMPO DO TENENTE	VICTOR BUSSMANN, C E-EF M N PROFIS	ROBOTICA PRIMEIROS PASSOS	2	A partir de 05/04/2024
63588153934	DENISE NORENBERG DE ARAUJO	1	SC02	PONTA GROSSA	MENELEU A TORRES, C E PROF-EF M PROFIS	PROTAGONISMO	1	A partir de 25/03/2024
63588153934	DENISE NORENBERG DE ARAUJO	1	SC02	PONTA GROSSA	MENELEU A TORRES, C E PROF-EF M PROFIS	PROTAGONISMO	1	A partir de 25/03/2024
63588153934	DENISE NORENBERG DE ARAUJO	1	SC02	PONTA GROSSA	MENELEU A TORRES, C E PROF-EF M PROFIS	GEOGRAFIA	2	A partir de 25/03/2024
63588153934	DENISE NORENBERG DE ARAUJO	1	SC02	PONTA GROSSA	MENELEU A TORRES, C E PROF-EF M PROFIS	COMPONENTE CURRICULAR ELETIVO	2	A partir de 25/03/2024
63588153934	DENISE NORENBERG DE ARAUJO	1	SC02	PONTA GROSSA	MENELEU A TORRES, C E PROF-EF M PROFIS	COMPONENTE CURRICULAR ELETIVO	2	A partir de 25/03/2024
63588153934	DENISE NORENBERG DE ARAUJO	1	SC02	PONTA GROSSA	MENELEU A TORRES, C E PROF-EF M PROFIS	GEOGRAFIA I	3	A partir de 25/03/2024
63588153934	DENISE NORENBERG DE ARAUJO	1	SC02	PONTA GROSSA	MENELEU A TORRES, C E PROF-EF M PROFIS	PROJETO DE VIDA I	2	A partir de 25/03/2024
63588153934	DENISE NORENBERG DE ARAUJO	1	SC02	PONTA GROSSA	MENELEU A TORRES, C E PROF-EF M PROFIS	PROJETO DE VIDA I	2	A partir de 25/03/2024
5542245935	DENISE TURINI GONZALES MARIOTO	3	SC02	LONDRINA	KAZUCO OHARA, E E PROF-EF	PRATICAS EXPERIMENTAIS	1	A partir de 08/03/2024

5542245935	DENISE TURINI GONZALES MARIOTO	3	SC02	LONDRINA	KAZUCO OHARA, E E PROF-EF	PRATICAS EXPERIMENTAIS	1	A partir de 26/04/2024
3684361950	DENIZE DE FATIMA ARAUJO	91	SC02	FOZ DO IGUACU	ULYSSES GUIMARAES, C E-EF M PROF	LINGUA INGLESA	1	A partir de 05/04/2024
826310931	DEYSE AMANDA ALVES	94	SC02	TERRA RICA	JAMES P CLARK, C E-EM N	ORGANIZ DO TRAB PEDAGOGICO	2	A partir de 01/03/2024
826310931	DEYSE AMANDA ALVES	94	SC02	TERRA RICA	JAMES P CLARK, C E-EM N	CONCEPCOES NORTEADORAS ED ESP	2	A partir de 01/03/2024
826310931	DEYSE AMANDA ALVES	94	SC02	TERRA RICA	JAMES P CLARK, C E-EM N	TECNOLOGIAS EDUC METOD ATIVAS	2	A partir de 01/03/2024
826310931	DEYSE AMANDA ALVES	94	SC02	TERRA RICA	JAMES P CLARK, C E-EM N	LITERATURA INFANTIL	3	A partir de 01/03/2024
78259142953	DIDIMA MARIA GIULIANGELI MONTEIRO	1	SC02	ROLANDIA	JOSE HERIONS, C E PE-EF M PROFIS	MATEMATICA	4	A partir de 25/03/2024
7130403942	DIEGO LUIZ SANTOS KRICHAK	11	SC02	ARAUCARIA	JULIO SZYMANSKI, C E PROF-E F M P N	PROJETO DE VIDA	1	A partir de 25/03/2024
7130403942	DIEGO LUIZ SANTOS KRICHAK	11	SC02	ARAUCARIA	JULIO SZYMANSKI, C E PROF-E F M P N	FILOSOFIA	2	A partir de 01/02/2024
7130403942	DIEGO LUIZ SANTOS KRICHAK	11	SC02	ARAUCARIA	JULIO SZYMANSKI, C E PROF-E F M P N	FILOSOFIA	2	A partir de 01/02/2024
7130403942	DIEGO LUIZ SANTOS KRICHAK	11	SC02	ARAUCARIA	JULIO SZYMANSKI, C E PROF-E F M P N	FILOSOFIA	2	A partir de 25/03/2024
7130403942	DIEGO LUIZ SANTOS KRICHAK	11	SC02	ARAUCARIA	JULIO SZYMANSKI, C E PROF-E F M P N	FILOSOFIA	2	A partir de 25/03/2024
7130403942	DIEGO LUIZ SANTOS KRICHAK	11	SC02	ARAUCARIA	JULIO SZYMANSKI, C E PROF-E F M P N	FILOSOFIA	2	A partir de 25/03/2024
7130403942	DIEGO LUIZ SANTOS KRICHAK	11	SC02	ARAUCARIA	JULIO SZYMANSKI, C E PROF-E F M P N	FILOSOFIA	2	A partir de 25/03/2024
7130403942	DIEGO LUIZ SANTOS KRICHAK	11	SC02	ARAUCARIA	JULIO SZYMANSKI, C E PROF-E F M P N	FILOSOFIA	2	A partir de 25/03/2024
7130403942	DIEGO LUIZ SANTOS KRICHAK	11	SC02	ARAUCARIA	JULIO SZYMANSKI, C E PROF-E F M P N	FILOSOFIA	2	A partir de 25/03/2024
7130403942	DIEGO LUIZ SANTOS KRICHAK	11	SC02	ARAUCARIA	JULIO SZYMANSKI, C E PROF-E F M P N	FILOSOFIA	2	A partir de 25/03/2024
7130403942	DIEGO LUIZ SANTOS KRICHAK	11	SC02	ARAUCARIA	JULIO SZYMANSKI, C E PROF-E F M P N	FILOSOFIA	2	A partir de 25/03/2024
7130403942	DIEGO LUIZ SANTOS KRICHAK	11	SC02	ARAUCARIA	JULIO SZYMANSKI, C E PROF-E F M P N	FILOSOFIA	2	A partir de 25/03/2024
7130403942	DIEGO LUIZ SANTOS KRICHAK	11	SC02	ARAUCARIA	ANA MARIA V KAVA, C E C PROFA- EF M	SOCIOLOGIA	2	A partir de 25/03/2024
7130403942	DIEGO LUIZ SANTOS KRICHAK	11	SC02	ARAUCARIA	ANA MARIA V KAVA, C E C PROFA- EF M	SOCIOLOGIA	2	A partir de 25/03/2024
7130403942	DIEGO LUIZ SANTOS KRICHAK	11	SC02	ARAUCARIA	ANA MARIA V KAVA, C E C PROFA- EF M	SOCIOLOGIA I	2	A partir de 25/03/2024
5191977980	DIEGO MAINARDI	91	SC02	FOZ DO IGUACU	JORGE SCHIMMELPFENG, C E-EF M P	QUIMICA	1	A partir de 11/03/2024
5191977980	DIEGO MAINARDI	91	SC02	FOZ DO IGUACU	JORGE SCHIMMELPFENG, C E-EF M P	QUIMICA	2	A partir de 11/03/2024
5191977980	DIEGO MAINARDI	91	SC02	FOZ DO IGUACU	JORGE SCHIMMELPFENG, C E-EF M P	QUIMICA	1	A partir de 11/03/2024
5191977980	DIEGO MAINARDI	91	SC02	FOZ DO IGUACU	JORGE SCHIMMELPFENG, C E-EF M P	QUIMICA	2	A partir de 11/03/2024

Diário Oficial Certificado Digitalmente
O Departamento de Imprensa Oficial do Estado do Paraná, da garantia de autenticidade deste documento, desde que visualizado através do site http://www.imprensaoficial.pr.gov.br

5191977980	DIEGO MAINARDI	91	SC02	FOZ DO IGUACU	JORGE SCHIMMELPFENG, C E-EF M P	QUIMICA	1	A partir de 11/03/2024
5191977980	DIEGO MAINARDI	91	SC02	FOZ DO IGUACU	JORGE SCHIMMELPFENG, C E-EF M P	QUIMICA	2	A partir de 11/03/2024
5191977980	DIEGO MAINARDI	91	SC02	FOZ DO IGUACU	JORGE SCHIMMELPFENG, C E-EF M P	QUIMICA	2	A partir de 11/03/2024
5191977980	DIEGO MAINARDI	91	SC02	FOZ DO IGUACU	JORGE SCHIMMELPFENG, C E-EF M P	QUIMICA	2	A partir de 11/03/2024
5191977980	DIEGO MAINARDI	91	SC02	FOZ DO IGUACU	JORGE SCHIMMELPFENG, C E-EF M P	QUIMICA	2	A partir de 11/03/2024
5191977980	DIEGO MAINARDI	91	SC02	FOZ DO IGUACU	JORGE SCHIMMELPFENG, C E-EF M P	QUIMICA	2	A partir de 11/03/2024
5191977980	DIEGO MAINARDI	91	SC02	FOZ DO IGUACU	JORGE SCHIMMELPFENG, C E-EF M P	QUIMICA	2	A partir de 11/03/2024
5191977980	DIEGO MAINARDI	91	SC02	FOZ DO IGUACU	JORGE SCHIMMELPFENG, C E-EF M P	QUIMICA	2	A partir de 11/03/2024
5191977980	DIEGO MAINARDI	91	SC02	FOZ DO IGUACU	JORGE SCHIMMELPFENG, C E-EF M P	QUIMICA	2	A partir de 11/03/2024
5191977980	DIEGO MAINARDI	91	SC02	FOZ DO IGUACU	JORGE SCHIMMELPFENG, C E-EF M P	QUIMICA	2	A partir de 11/03/2024
5191977980	DIEGO MAINARDI	91	SC02	FOZ DO IGUACU	JORGE SCHIMMELPFENG, C E-EF M P	QUIMICA	2	A partir de 11/03/2024
5191977980	DIEGO MAINARDI	91	SC02	FOZ DO IGUACU	JORGE SCHIMMELPFENG, C E-EF M P	QUIMICA	2	A partir de 11/03/2024
5191977980	DIEGO MAINARDI	91	SC02	FOZ DO IGUACU	JORGE SCHIMMELPFENG, C E-EF M P	QUIMICA I	3	A partir de 11/03/2024
5191977980	DIEGO MAINARDI	91	SC02	FOZ DO IGUACU	JORGE SCHIMMELPFENG, C E-EF M P	QUIMICA I	3	A partir de 11/03/2024
4923889977	DIEGO SCHAFER	5	SC02	BELA VISTA DA CAROBA	SANTO ANTAO, C E-EF M	COMPONENTE CURRICULAR ELETIVO	1	A partir de 08/04/2024
3492934900	DILAMAR MELO DE BITENCOURT	91	SC02	ARARUNA	ISABEL, C E PRINC-EM PROFIS	PROJETO DE VIDA	1	A partir de 26/03/2024
3492934900	DILAMAR MELO DE BITENCOURT	91	SC02	ARARUNA	ISABEL, C E PRINC-EM PROFIS	PROJETO DE VIDA	1	A partir de 26/03/2024
3492934900	DILAMAR MELO DE BITENCOURT	91	SC02	ARARUNA	ISABEL, C E PRINC-EM PROFIS	PROJETO DE VIDA	1	A partir de 26/03/2024
3492934900	DILAMAR MELO DE BITENCOURT	91	SC02	ARARUNA	ISABEL, C E PRINC-EM PROFIS	PROJETO DE VIDA	1	A partir de 26/03/2024
3492934900	DILAMAR MELO DE BITENCOURT	91	SC02	ARARUNA	ISABEL, C E PRINC-EM PROFIS	FILOSOFIA I	2	A partir de 26/03/2024
3492934900	DILAMAR MELO DE BITENCOURT	91	SC02	ARARUNA	ISABEL, C E PRINC-EM PROFIS	FILOSOFIA I	1	A partir de 26/03/2024
3492934900	DILAMAR MELO DE BITENCOURT	91	SC02	ARARUNA	ISABEL, C E PRINC-EM PROFIS	FILOSOFIA	2	A partir de 26/03/2024
3492934900	DILAMAR MELO DE BITENCOURT	91	SC02	ARARUNA	ISABEL, C E PRINC-EM PROFIS	FILOSOFIA	1	A partir de 26/03/2024
3492934900	DILAMAR MELO DE BITENCOURT	91	SC02	ARARUNA	ISABEL, C E PRINC-EM PROFIS	FILOSOFIA	2	A partir de 26/03/2024
3492934900	DILAMAR MELO DE BITENCOURT	91	SC02	ARARUNA	ISABEL, C E PRINC-EM PROFIS	FILOSOFIA	1	A partir de 26/03/2024
3492934900	DILAMAR MELO DE BITENCOURT	91	SC02	ARARUNA	ISABEL, C E PRINC-EM PROFIS	FILOSOFIA	2	A partir de 26/03/2024

2175453944	DILEUSA GONCALVES CAMARGO	94	SC02	FOZ DO IGUACU	ALMIRO SARTORI, C E-EF M PROFIS	COMPUTACAO GRAFICA	3	A partir de 01/03/2024
75949458915	DILMARA JOVINSKI	1	SC02	RIO BRANCO DO SUL	SHIRLENE DE SOUZA ROCHA, C E-EF M PROFIS	MATEMATICA	3	A partir de 26/02/2024
75949458915	DILMARA JOVINSKI	1	SC02	RIO BRANCO DO SUL	SHIRLENE DE SOUZA ROCHA, C E-EF M PROFIS	MATEMATICA	4	A partir de 26/02/2024
75949458915	DILMARA JOVINSKI	1	SC02	RIO BRANCO DO SUL	SHIRLENE DE SOUZA ROCHA, C E-EF M PROFIS	EDUCACAO FINANCEIRA	2	A partir de 27/02/2024
75949458915	DILMARA JOVINSKI	1	SC02	RIO BRANCO DO SUL	SHIRLENE DE SOUZA ROCHA, C E-EF M PROFIS	EDUCACAO FINANCEIRA	2	A partir de 27/02/2024
75949458915	DILMARA JOVINSKI	1	SC02	RIO BRANCO DO SUL	SHIRLENE DE SOUZA ROCHA, C E-EF M PROFIS	CIENCIAS	3	A partir de 26/02/2024
75949458915	DILMARA JOVINSKI	1	SC02	RIO BRANCO DO SUL	SHIRLENE DE SOUZA ROCHA, C E-EF M PROFIS	CIENCIAS	3	A partir de 26/02/2024
75949458915	DILMARA JOVINSKI	1	SC02	RIO BRANCO DO SUL	SHIRLENE DE SOUZA ROCHA, C E-EF M PROFIS	CIENCIAS	2	A partir de 26/02/2024
38757982953	DILSON BORTOLANZA	22	SC02	MARIALVA	BENEDITO R DE SOUZA, E E C -EF	EDUCACAO FISICA	2	A partir de 14/03/2024
38757982953	DILSON BORTOLANZA	22	SC02	MARIALVA	BENEDITO R DE SOUZA, E E C -EF	EDUCACAO FISICA	2	A partir de 14/03/2024
38757982953	DILSON BORTOLANZA	22	SC02	MARIALVA	BENEDITO R DE SOUZA, E E C -EF	EDUCACAO FISICA	2	A partir de 14/03/2024
38757982953	DILSON BORTOLANZA	22	SC02	MARIALVA	BENEDITO R DE SOUZA, E E C -EF	EDUCACAO FISICA	2	A partir de 14/03/2024
2348545969	DIOGO CERCAL	99	SC02	CAMPO MAGRO	IRIA BORGES DE MACEDO, C E PROFA-EF M P	ENSINO RELIGIOSO	1	A partir de 26/02/2024
2348545969	DIOGO CERCAL	99	SC02	CAMPO MAGRO	IRIA BORGES DE MACEDO, C E PROFA-EF M P	ENSINO RELIGIOSO	1	A partir de 26/02/2024
2348545969	DIOGO CERCAL	99	SC02	CAMPO MAGRO	IRIA BORGES DE MACEDO, C E PROFA-EF M P	ENSINO RELIGIOSO	1	A partir de 26/02/2024
2348545969	DIOGO CERCAL	99	SC02	CAMPO MAGRO	IRIA BORGES DE MACEDO, C E PROFA-EF M P	ENSINO RELIGIOSO	1	A partir de 26/02/2024
2348545969	DIOGO CERCAL	99	SC02	CAMPO MAGRO	IRIA BORGES DE MACEDO, C E PROFA-EF M P	SOCIOLOGIA	2	A partir de 25/03/2024
2348545969	DIOGO CERCAL	99	SC02	CAMPO MAGRO	IRIA BORGES DE MACEDO, C E PROFA-EF M P	FILOSOFIA	2	A partir de 26/02/2024
2348545969	DIOGO CERCAL	99	SC02	CAMPO MAGRO	IRIA BORGES DE MACEDO, C E PROFA-EF M P	FILOSOFIA	2	A partir de 26/02/2024
2348545969	DIOGO CERCAL	99	SC02	CAMPO MAGRO	IRIA BORGES DE MACEDO, C E PROFA-EF M P	FILOSOFIA I	3	A partir de 26/02/2024
2348545969	DIOGO CERCAL	99	SC02	CAMPO MAGRO	IRIA BORGES DE MACEDO, C E PROFA-EF M P	FILOSOFIA I	3	A partir de 26/02/2024
2348545969	DIOGO CERCAL	99	SC02	CAMPO MAGRO	IRIA BORGES DE MACEDO, C E PROFA-EF M P	FILOSOFIA I	3	A partir de 26/02/2024
2348545969	DIOGO CERCAL	99	SC02	CAMPO MAGRO	IRIA BORGES DE MACEDO, C E PROFA-EF M P	SOCIOLOGIA I	2	A partir de 25/03/2024
2348545969	DIOGO CERCAL	99	SC02	CAMPO MAGRO	CAMPO MAGRO, C E-EF M	ENSINO RELIGIOSO	1	A partir de 26/02/2024
11977761763	DIOGO VIDAL DE OLIVEIRA	1	SC02	JANDAIA DO SUL	UNIDADE POLO, C E-EF M P	ENSINO RELIGIOSO	1	A partir de 18/03/2024
11977761763	DIOGO VIDAL DE OLIVEIRA	1	SC02	JANDAIA DO SUL	UNIDADE POLO, C E-EF M P	HISTORIA	3	A partir de 18/03/2024

Diário Oficial Certificado Digitalmente
O Departamento de Imprensa Oficial do Estado do Paraná, da garantia de autenticidade deste documento, desde que visualizado através do site http://www.imprensaoficial.pr.gov.br

11977761763	DIOGO VIDAL DE OLIVEIRA	1	SC02	JANDAIA DO SUL	UNIDADE POLO, C E-EF M P	HISTORIA	2	A partir de 18/03/2024
11977761763	DIOGO VIDAL DE OLIVEIRA	1	SC02	JANDAIA DO SUL	UNIDADE POLO, C E-EF M P	HISTORIA	3	A partir de 18/03/2024
11977761763	DIOGO VIDAL DE OLIVEIRA	1	SC02	JANDAIA DO SUL	UNIDADE POLO, C E-EF M P	HISTORIA	2	A partir de 18/03/2024
11977761763	DIOGO VIDAL DE OLIVEIRA	1	SC02	JANDAIA DO SUL	UNIDADE POLO, C E-EF M P	HISTORIA	3	A partir de 18/03/2024
11977761763	DIOGO VIDAL DE OLIVEIRA	1	SC02	JANDAIA DO SUL	UNIDADE POLO, C E-EF M P	HISTORIA	2	A partir de 18/03/2024
11977761763	DIOGO VIDAL DE OLIVEIRA	1	SC02	JANDAIA DO SUL	RUI BARBOSA, C E-EF M PROFIS	ENSINO RELIGIOSO	1	A partir de 25/03/2024
11977761763	DIOGO VIDAL DE OLIVEIRA	1	SC02	JANDAIA DO SUL	RUI BARBOSA, C E-EF M PROFIS	ENSINO RELIGIOSO	1	A partir de 25/03/2024
11977761763	DIOGO VIDAL DE OLIVEIRA	1	SC02	JANDAIA DO SUL	RUI BARBOSA, C E-EF M PROFIS	ENSINO RELIGIOSO	1	A partir de 25/03/2024
11977761763	DIOGO VIDAL DE OLIVEIRA	1	SC02	JANDAIA DO SUL	RUI BARBOSA, C E-EF M PROFIS	ENSINO RELIGIOSO	1	A partir de 25/03/2024
11977761763	DIOGO VIDAL DE OLIVEIRA	1	SC02	JANDAIA DO SUL	RUI BARBOSA, C E-EF M PROFIS	ENSINO RELIGIOSO	1	A partir de 18/03/2024
11977761763	DIOGO VIDAL DE OLIVEIRA	1	SC02	JANDAIA DO SUL	RUI BARBOSA, C E-EF M PROFIS	ENSINO RELIGIOSO	1	A partir de 25/03/2024
11977761763	DIOGO VIDAL DE OLIVEIRA	1	SC02	JANDAIA DO SUL	RUI BARBOSA, C E-EF M PROFIS	ENSINO RELIGIOSO	1	A partir de 25/03/2024
11977761763	DIOGO VIDAL DE OLIVEIRA	1	SC02	JANDAIA DO SUL	RUI BARBOSA, C E-EF M PROFIS	ENSINO RELIGIOSO	1	A partir de 25/03/2024
11977761763	DIOGO VIDAL DE OLIVEIRA	1	SC02	JANDAIA DO SUL	RUI BARBOSA, C E-EF M PROFIS	ENSINO RELIGIOSO	1	A partir de 25/03/2024
11977761763	DIOGO VIDAL DE OLIVEIRA	1	SC02	JANDAIA DO SUL	RUI BARBOSA, C E-EF M PROFIS	ENSINO RELIGIOSO	1	A partir de 25/03/2024
11977761763	DIOGO VIDAL DE OLIVEIRA	1	SC02	JANDAIA DO SUL	RUI BARBOSA, C E-EF M PROFIS	ENSINO RELIGIOSO	1	A partir de 25/03/2024
11977761763	DIOGO VIDAL DE OLIVEIRA	1	SC02	JANDAIA DO SUL	RUI BARBOSA, C E-EF M PROFIS	ENSINO RELIGIOSO	1	A partir de 25/03/2024
11977761763	DIOGO VIDAL DE OLIVEIRA	1	SC02	JANDAIA DO SUL	RUI BARBOSA, C E-EF M PROFIS	ENSINO RELIGIOSO	1	A partir de 25/03/2024
11977761763	DIOGO VIDAL DE OLIVEIRA	1	SC02	JANDAIA DO SUL	RUI BARBOSA, C E-EF M PROFIS	ENSINO RELIGIOSO	1	A partir de 25/03/2024
11977761763	DIOGO VIDAL DE OLIVEIRA	1	SC02	JANDAIA DO SUL	RUI BARBOSA, C E-EF M PROFIS	ENSINO RELIGIOSO	1	A partir de 25/03/2024
11977761763	DIOGO VIDAL DE OLIVEIRA	1	SC02	JANDAIA DO SUL	RUI BARBOSA, C E-EF M PROFIS	COMPONENTE CURRICULAR ELETIVO	2	A partir de 25/03/2024
11977761763	DIOGO VIDAL DE OLIVEIRA	1	SC02	JANDAIA DO SUL	RUI BARBOSA, C E-EF M PROFIS	COMPONENTE CURRICULAR ELETIVO	2	A partir de 25/03/2024
11977761763	DIOGO VIDAL DE OLIVEIRA	1	SC02	JANDAIA DO SUL	RUI BARBOSA, C E-EF M PROFIS	COMPONENTE CURRICULAR ELETIVO	2	A partir de 25/03/2024
11977761763	DIOGO VIDAL DE OLIVEIRA	1	SC02	JANDAIA DO SUL	RUI BARBOSA, C E-EF M PROFIS	COMPONENTE CURRICULAR ELETIVO	2	A partir de 25/03/2024
11977761763	DIOGO VIDAL DE OLIVEIRA	1	SC02	JANDAIA DO SUL	RUI BARBOSA, C E-EF M PROFIS	COMPONENTE CURRICULAR ELETIVO	2	A partir de 18/03/2024

11977761763	DIOGO VIDAL DE OLIVEIRA	1	SC02	JANDAIA DO SUL	RUI BARBOSA, C E-EF M PROFIS	COMPONENTE CURRICULAR ELETIVO	2	A partir de 18/03/2024
51519976968	DIONEL JOSE COSTA MELLO	1	SC02	SAPOPEMA	CENTRO EST EDUC PROFIS AG SALTO DAS ORQU	LINGUA INGLESA	2	A partir de 08/03/2024
51519976968	DIONEL JOSE COSTA MELLO	1	SC02	SAPOPEMA	CENTRO EST EDUC PROFIS AG SALTO DAS ORQU	LINGUA INGLESA	2	A partir de 18/03/2024
33309485900	DIRCE XAVIER DE LIMA	91	SC02	FOZ DO IGUACU	RIO BRANCO, C E BAR DO-EF M N PROF	LITERATURA INFANTIL	3	A partir de 04/04/2024
33309485900	DIRCE XAVIER DE LIMA	91	SC02	FOZ DO IGUACU	RIO BRANCO, C E BAR DO-EF M N PROF	MET ENS DE ARTE	2	A partir de 04/04/2024
33309485900	DIRCE XAVIER DE LIMA	91	SC02	FOZ DO IGUACU	RIO BRANCO, C E BAR DO-EF M N PROF	MET ENS DE ARTE	2	A partir de 04/04/2024
33309485900	DIRCE XAVIER DE LIMA	91	SC02	FOZ DO IGUACU	RIO BRANCO, C E BAR DO-EF M N PROF	MET ENS DE ARTE	2	A partir de 04/04/2024
33309485900	DIRCE XAVIER DE LIMA	91	SC02	FOZ DO IGUACU	RIO BRANCO, C E BAR DO-EF M N PROF	MET ENS DE ARTE	2	A partir de 04/04/2024
94393303920	DIRCEU ABATTI	1	SC02	FRANCISCO BELTRAO	BEATRIZ BIAVATTI, C E C-M-EF M	FISICA	2	A partir de 18/03/2024
94393303920	DIRCEU ABATTI	1	SC02	FRANCISCO BELTRAO	BEATRIZ BIAVATTI, C E C-M-EF M	FISICA	2	A partir de 18/03/2024
94393303920	DIRCEU ABATTI	1	SC02	FRANCISCO BELTRAO	BEATRIZ BIAVATTI, C E C-M-EF M	QUIMICA I	1	A partir de 18/03/2024
94393303920	DIRCEU ABATTI	1	SC02	FRANCISCO BELTRAO	VICENTE DE CARLI, C E C-M PROF-EF M	PENSAMENTO COMPUTACIONAL	2	A partir de 18/03/2024
94393303920	DIRCEU ABATTI	1	SC02	FRANCISCO BELTRAO	VICENTE DE CARLI, C E C-M PROF-EF M	PENSAMENTO COMPUTACIONAL	2	A partir de 18/03/2024
94393303920	DIRCEU ABATTI	1	SC02	FRANCISCO BELTRAO	VICENTE DE CARLI, C E C-M PROF-EF M	PENSAMENTO COMPUTACIONAL	2	A partir de 18/03/2024
94393303920	DIRCEU ABATTI	1	SC02	FRANCISCO BELTRAO	VICENTE DE CARLI, C E C-M PROF-EF M	PENSAMENTO COMPUTACIONAL	2	A partir de 18/03/2024
94393303920	DIRCEU ABATTI	1	SC02	FRANCISCO BELTRAO	VICENTE DE CARLI, C E C-M PROF-EF M	PENSAMENTO COMPUTACIONAL	2	A partir de 18/03/2024
2027144978	DIRCEU FONSECA FILHO	1	SC02	CURITIBA	CARRAO, C E CONS-EF M	HISTORIA I	3	A partir de 04/04/2024
2027144978	DIRCEU FONSECA FILHO	1	SC02	CURITIBA	CARRAO, C E CONS-EF M	HISTORIA I	3	A partir de 04/04/2024
2027144978	DIRCEU FONSECA FILHO	1	SC02	CURITIBA	CARRAO, C E CONS-EF M	HISTORIA I	3	A partir de 04/04/2024
2027144978	DIRCEU FONSECA FILHO	1	SC02	CURITIBA	CARRAO, C E CONS-EF M	HISTORIA I	3	A partir de 04/04/2024
2027144978	DIRCEU FONSECA FILHO	1	SC02	CURITIBA	CARRAO, C E CONS-EF M	PROTAGONISMO	1	A partir de 04/04/2024
2027144978	DIRCEU FONSECA FILHO	1	SC02	CURITIBA	CARRAO, C E CONS-EF M	PROTAGONISMO	1	A partir de 04/04/2024
2027144978	DIRCEU FONSECA FILHO	1	SC02	CURITIBA	CARRAO, C E CONS-EF M	PROTAGONISMO	1	A partir de 04/04/2024
2027144978	DIRCEU FONSECA FILHO	1	SC02	CURITIBA	CARRAO, C E CONS-EF M	PROTAGONISMO	1	A partir de 04/04/2024
2027144978	DIRCEU FONSECA FILHO	1	SC02	CURITIBA	CARRAO, C E CONS-EF M	HISTORIA	2	A partir de 04/04/2024
2027144978	DIRCEU FONSECA FILHO	1	SC02	CURITIBA	CARRAO, C E CONS-EF M	HISTORIA	2	A partir de 04/04/2024

Diário Oficial Certificado Digitalmente
O Departamento de Imprensa Oficial do Estado do Paraná, da garantia de autenticidade deste documento, desde que visualizado através do site http://www.imprensaoficial.pr.gov.br

2027144978	DIRCEU FONSECA FILHO	1	SC02	CURITIBA	CARRAO, C E CONS-EF M	HISTORIA	2	A partir de 04/04/2024
2027144978	DIRCEU FONSECA FILHO	1	SC02	CURITIBA	CARRAO, C E CONS-EF M	HISTORIA	1	A partir de 04/04/2024
2027144978	DIRCEU FONSECA FILHO	1	SC02	CURITIBA	CARRAO, C E CONS-EF M	HISTORIA	2	A partir de 04/04/2024
2027144978	DIRCEU FONSECA FILHO	1	SC02	CURITIBA	CARRAO, C E CONS-EF M	HISTORIA	2	A partir de 04/04/2024
2027144978	DIRCEU FONSECA FILHO	1	SC02	CURITIBA	CARRAO, C E CONS-EF M	HISTORIA	2	A partir de 04/04/2024
2027144978	DIRCEU FONSECA FILHO	1	SC02	CURITIBA	CARRAO, C E CONS-EF M	HISTORIA	1	A partir de 04/04/2024
2027144978	DIRCEU FONSECA FILHO	1	SC02	CURITIBA	CARRAO, C E CONS-EF M	HISTORIA	1	A partir de 04/04/2024
2027144978	DIRCEU FONSECA FILHO	1	SC02	CURITIBA	CARRAO, C E CONS-EF M	HISTORIA	1	A partir de 04/04/2024
2027144978	DIRCEU FONSECA FILHO	1	SC02	CURITIBA	CARRAO, C E CONS-EF M	HISTORIA	2	A partir de 04/04/2024
2027144978	DIRCEU FONSECA FILHO	1	SC02	CURITIBA	CARRAO, C E CONS-EF M	HISTORIA	2	A partir de 04/04/2024
84770490925	DIRCILENE SILVA DE SENE	1	SC02	CAMPO LARGO	SAGRADA FAMILIA, C E-EF M N P	LINGUA INGLESA	2	A partir de 01/04/2024
84770490925	DIRCILENE SILVA DE SENE	1	SC02	CAMPO LARGO	SAGRADA FAMILIA, C E-EF M N P	LINGUA INGLESA	2	A partir de 01/04/2024
84770490925	DIRCILENE SILVA DE SENE	1	SC02	CAMPO LARGO	SAGRADA FAMILIA, C E-EF M N P	LINGUA INGLESA	2	A partir de 01/04/2024
84770490925	DIRCILENE SILVA DE SENE	1	SC02	CAMPO LARGO	SAGRADA FAMILIA, C E-EF M N P	LINGUA INGLESA	2	A partir de 01/04/2024
84770490925	DIRCILENE SILVA DE SENE	1	SC02	CAMPO LARGO	SAGRADA FAMILIA, C E-EF M N P	LINGUA INGLESA	2	A partir de 01/04/2024
84770490925	DIRCILENE SILVA DE SENE	1	SC02	CAMPO LARGO	SAGRADA FAMILIA, C E-EF M N P	LINGUA INGLESA	2	A partir de 01/04/2024
611188937	DONES CLAUDIO JANZ JUNIOR	1	SC02	PONTA GROSSA	ELZIRA C DE SA, C E PROFA-EF M PROFIS N	FUND DE FARMACIA	2	A partir de 15/03/2024
611188937	DONES CLAUDIO JANZ JUNIOR	1	SC02	PONTA GROSSA	ELZIRA C DE SA, C E PROFA-EF M PROFIS N	FUND DE FARMACIA	2	A partir de 15/03/2024
611188937	DONES CLAUDIO JANZ JUNIOR	1	SC02	PONTA GROSSA	ELZIRA C DE SA, C E PROFA-EF M PROFIS N	FUND DE FARMACIA	2	A partir de 11/03/2024
611188937	DONES CLAUDIO JANZ JUNIOR	1	SC02	PONTA GROSSA	ELZIRA C DE SA, C E PROFA-EF M PROFIS N	FUND DE FARMACIA	2	A partir de 11/03/2024
611188937	DONES CLAUDIO JANZ JUNIOR	1	SC02	PONTA GROSSA	ELZIRA C DE SA, C E PROFA-EF M PROFIS N	DISPENSACAO DE PROD FARM E COR	2	A partir de 11/03/2024
611188937	DONES CLAUDIO JANZ JUNIOR	1	SC02	PONTA GROSSA	ELZIRA C DE SA, C E PROFA-EF M PROFIS N	DISPENSACAO DE PROD FARM E COR	2	A partir de 15/03/2024
611188937	DONES CLAUDIO JANZ JUNIOR	1	SC02	PONTA GROSSA	ELZIRA C DE SA, C E PROFA-EF M PROFIS N	DISPENSACAO DE PROD FARM E COR	2	A partir de 15/03/2024
611188937	DONES CLAUDIO JANZ JUNIOR	1	SC02	PONTA GROSSA	ELZIRA C DE SA, C E PROFA-EF M PROFIS N	DISPENSACAO DE PROD FARM E COR	2	A partir de 11/03/2024
501304983	DOUGLINARA LAIZA LUZ	4	SC02	FOZ DO IGUACU	PEDRO II, C E DOM-EF M PROFIS	LINGUA INGLESA	2	A partir de 12/03/2024
90347862934	DOVAR PAULO PINTO	1	SC02	MARIPA	PIO XII, C E-EF M PROFIS	ENSINO RELIGIOSO	1	A partir de 26/02/2024

90347862934	DOVAR PAULO PINTO	1	SC02	MARIPA	PIO XII, C E-EF M PROFIS	ENSINO RELIGIOSO	1	A partir de 26/02/2024
90347862934	DOVAR PAULO PINTO	1	SC02	MARIPA	PIO XII, C E-EF M PROFIS	ENSINO RELIGIOSO	1	A partir de 26/02/2024
90347862934	DOVAR PAULO PINTO	1	SC02	MARIPA	PIO XII, C E-EF M PROFIS	ENSINO RELIGIOSO	1	A partir de 26/02/2024
90347862934	DOVAR PAULO PINTO	1	SC02	MARIPA	PIO XII, C E-EF M PROFIS	HISTORIA	2	A partir de 26/02/2024
90347862934	DOVAR PAULO PINTO	1	SC02	MARIPA	PIO XII, C E-EF M PROFIS	HISTORIA	2	A partir de 26/02/2024
90347862934	DOVAR PAULO PINTO	1	SC02	MARIPA	PIO XII, C E-EF M PROFIS	HISTORIA	2	A partir de 26/02/2024
90347862934	DOVAR PAULO PINTO	1	SC02	MARIPA	PIO XII, C E-EF M PROFIS	HISTORIA	2	A partir de 26/02/2024
90347862934	DOVAR PAULO PINTO	1	SC02	MARIPA	PIO XII, C E-EF M PROFIS	HISTORIA I	3	A partir de 26/02/2024
90347862934	DOVAR PAULO PINTO	1	SC02	MARIPA	PIO XII, C E-EF M PROFIS	HISTORIA I	3	A partir de 26/02/2024
90347862934	DOVAR PAULO PINTO	1	SC02	MARIPA	PIO XII, C E-EF M PROFIS	HISTORIA I	3	A partir de 26/02/2024
90347862934	DOVAR PAULO PINTO	1	SC02	MARIPA	PIO XII, C E-EF M PROFIS	HISTORIA I	3	A partir de 26/02/2024
90347862934	DOVAR PAULO PINTO	1	SC02	MARIPA	CASTRO ALVES, C E-EF M	HISTORIA	3	A partir de 26/02/2024
90347862934	DOVAR PAULO PINTO	1	SC02	MARIPA	CASTRO ALVES, C E-EF M	HISTORIA	2	A partir de 26/02/2024
90347862934	DOVAR PAULO PINTO	1	SC02	MARIPA	CASTRO ALVES, C E-EF M	HISTORIA	2	A partir de 26/02/2024
90347862934	DOVAR PAULO PINTO	1	SC02	MARIPA	CASTRO ALVES, C E-EF M	HISTORIA	2	A partir de 26/02/2024
90347862934	DOVAR PAULO PINTO	1	SC02	MARIPA	CASTRO ALVES, C E-EF M	HISTORIA	2	A partir de 26/02/2024
90347862934	DOVAR PAULO PINTO	1	SC02	MARIPA	CASTRO ALVES, C E-EF M	HISTORIA	1	A partir de 26/02/2024
90347862934	DOVAR PAULO PINTO	1	SC02	MARIPA	CASTRO ALVES, C E-EF M	HISTORIA	3	A partir de 26/02/2024
90347862934	DOVAR PAULO PINTO	1	SC02	MARIPA	CASTRO ALVES, C E-EF M	HISTORIA	2	A partir de 26/02/2024
90347862934	DOVAR PAULO PINTO	1	SC02	MARIPA	CASTRO ALVES, C E-EF M	HISTORIA	2	A partir de 26/02/2024
90347862934	DOVAR PAULO PINTO	1	SC02	MARIPA	CASTRO ALVES, C E-EF M	HISTORIA	3	A partir de 26/02/2024
90347862934	DOVAR PAULO PINTO	1	SC02	MARIPA	CASTRO ALVES, C E-EF M	HISTORIA	2	A partir de 26/02/2024
90347862934	DOVAR PAULO PINTO	1	SC02	MARIPA	CASTRO ALVES, C E-EF M	HISTORIA	2	A partir de 26/02/2024
90347862934	DOVAR PAULO PINTO	1	SC02	MARIPA	CASTRO ALVES, C E-EF M	HISTORIA	2	A partir de 26/02/2024
90347862934	DOVAR PAULO PINTO	1	SC02	MARIPA	CASTRO ALVES, C E-EF M	HISTORIA	2	A partir de 26/02/2024
90347862934	DOVAR PAULO PINTO	1	SC02	MARIPA	CASTRO ALVES, C E-EF M	HISTORIA	3	A partir de 26/02/2024

Diário Oficial Certificado Digitalmente
O Departamento de Imprensa Oficial do Estado do Paraná, da garantia de autenticidade deste documento, desde que visualizado através do site http://www.imprensaoficial.pr.gov.br

90347862934	DOVAR PAULO PINTO	1	SC02	MARIPA	CASTRO ALVES, C E-EF M	HISTORIA	2	A partir de 26/02/2024
90347862934	DOVAR PAULO PINTO	1	SC02	MARIPA	CASTRO ALVES, C E-EF M	HISTORIA	2	A partir de 26/02/2024
90347862934	DOVAR PAULO PINTO	1	SC02	MARIPA	CASTRO ALVES, C E-EF M	HISTORIA	2	A partir de 26/02/2024
90347862934	DOVAR PAULO PINTO	1	SC02	MARIPA	CASTRO ALVES, C E-EF M	HISTORIA	2	A partir de 26/02/2024
90347862934	DOVAR PAULO PINTO	1	SC02	MARIPA	CASTRO ALVES, C E-EF M	HISTORIA	1	A partir de 26/02/2024
90347862934	DOVAR PAULO PINTO	1	SC02	MARIPA	CASTRO ALVES, C E-EF M	HISTORIA	2	A partir de 26/02/2024
90347862934	DOVAR PAULO PINTO	1	SC02	MARIPA	CASTRO ALVES, C E-EF M	HISTORIA	3	A partir de 26/02/2024
90347862934	DOVAR PAULO PINTO	1	SC02	MARIPA	CASTRO ALVES, C E-EF M	HISTORIA	2	A partir de 26/02/2024
90347862934	DOVAR PAULO PINTO	1	SC02	MARIPA	CASTRO ALVES, C E-EF M	HISTORIA	3	A partir de 26/02/2024
90347862934	DOVAR PAULO PINTO	1	SC02	MARIPA	CASTRO ALVES, C E-EF M	HISTORIA	2	A partir de 26/02/2024
90347862934	DOVAR PAULO PINTO	1	SC02	MARIPA	CASTRO ALVES, C E-EF M	HISTORIA	2	A partir de 26/02/2024
90347862934	DOVAR PAULO PINTO	1	SC02	MARIPA	CASTRO ALVES, C E-EF M	HISTORIA	2	A partir de 26/02/2024
90347862934	DOVAR PAULO PINTO	1	SC02	MARIPA	CASTRO ALVES, C E-EF M	HISTORIA	2	A partir de 26/02/2024
56648278900	DULCE MARA DE FATIMA RIZZARDI DE OLIVEIRA	2	SC02	CURITIBA	BENTO M DA ROCHA NETO, C E-EF M PROFIS	AULA ESPEC TREINAM ESPORTIVO	4	A partir de 19/02/2024
56648278900	DULCE MARA DE FATIMA RIZZARDI DE OLIVEIRA	2	SC02	CURITIBA	BENTO M DA ROCHA NETO, C E-EF M PROFIS	AULA ESPEC TREINAM ESPORTIVO	4	A partir de 04/04/2024
50134450949	DULCE REGINA DA SILVA	90	SC02	SAO JOSE DOS PINHAIS	SAO CRISTOVAO, C E-EF M PROFIS N	PRATICA DE FORMACAO (EST SUP)	1	A partir de 01/03/2024
50134450949	DULCE REGINA DA SILVA	90	SC02	SAO JOSE DOS PINHAIS	SAO CRISTOVAO, C E-EF M PROFIS N	PRATICA DE FORMACAO (EST SUP)	1	A partir de 01/03/2024
50134450949	DULCE REGINA DA SILVA	90	SC02	SAO JOSE DOS PINHAIS	SAO CRISTOVAO, C E-EF M PROFIS N	PRATICA DE FORMACAO (EST SUP)	1	A partir de 01/03/2024
50134450949	DULCE REGINA DA SILVA	90	SC02	SAO JOSE DOS PINHAIS	SAO CRISTOVAO, C E-EF M PROFIS N	PRATICA DE FORMACAO (EST SUP)	1	A partir de 01/03/2024
50134450949	DULCE REGINA DA SILVA	90	SC02	SAO JOSE DOS PINHAIS	SAO CRISTOVAO, C E-EF M PROFIS N	PRATICA DE FORMACAO (EST SUP)	1	A partir de 01/03/2024
74727214920	DULCIMARA BATISTA	1	SC02	PRUDENTOPOLIS	ALBERTO DE CARVALHO, C E-EF M PROFIS	REDACAO E LEITURA	2	A partir de 22/05/2024
74727214920	DULCIMARA BATISTA	1	SC02	PRUDENTOPOLIS	ALBERTO DE CARVALHO, C E-EF M PROFIS	REDACAO E LEITURA	2	A partir de 08/04/2024
65530870910	DULCINEIA APARECIDA FERREIRA NASCIMENTO	2	SC02	RIO BRANCO DO SUL	MARIA DA LUZ FURQUIM, C E-EF M N PROFIS	LINGUA PORTUGUESA	8	A partir de 11/03/2024
62024175953	EDEMUNDO GLIENKE	1	SC02	SAO JORGE D'OESTE	JOSE DE ANCHIETA, C E PE-EF M N PROFIS	LINGUA INGLESA	2	A partir de 25/03/2024
70159165920	EDENILSON ANTONIO FURLANETTO	2	SC02	LARANJAL	LARANJAL, C E DE-EF M	MATEMATICA	5	A partir de 08/04/2024
5625344906	EDER CARLOS FERREIRA	1	SC02	SIQUEIRA CAMPOS	SEGISMUNDO A NETTO, C E C-M PROF-EF M N	MATEMATICA	5	A partir de 11/03/2024

5625344906	EDER CARLOS FERREIRA	1	SC02	SIQUEIRA CAMPOS	SEGISMUNDO A NETTO, C E C-M PROF-EF M N	MATEMATICA	5	A partir de 11/03/2024
5625344906	EDER CARLOS FERREIRA	1	SC02	SIQUEIRA CAMPOS	SEGISMUNDO A NETTO, C E C-M PROF-EF M N	MATEMATICA	5	A partir de 11/03/2024
5625344906	EDER CARLOS FERREIRA	1	SC02	SIQUEIRA CAMPOS	MARIA AP C SALCEDO, C E PR-EF M PROFIS	QUIMICA	2	A partir de 11/03/2024
7488562933	EDERSON DA MOTTA	1	SC02	MANGUEIRINHA	VALENCIO DIAS, E E C CEL-EF	COMPONENTE CURRICULAR ELETIVO	2	A partir de 29/02/2024
7488562933	EDERSON DA MOTTA	1	SC02	MANGUEIRINHA	VALENCIO DIAS, E E C CEL-EF	PROTAGONISMO	1	A partir de 29/02/2024
79408826949	EDES LEITE CAVALCANTE	1	SC02	NOVA LONDRINA	ARY J DRESCH, C E-EF M N PROFIS	FISICA	2	A partir de 29/02/2024
73451940949	EDEVAILSON RODRIGUES DA SILVA	1	SC02	LONDRINA	POLIVALENTE, C E-EF M PROFIS	TOPOGRAFIA	3	A partir de 01/04/2024
3790285900	EDICLEIA APARECIDA DE FREITAS RUBINI	92	SC02	RIO BRANCO DO SUL	SHIRLENE DE SOUZA ROCHA, C E-EF M PROFIS	REDACAO E LEITURA	2	A partir de 26/02/2024
3790285900	EDICLEIA APARECIDA DE FREITAS RUBINI	92	SC02	RIO BRANCO DO SUL	SHIRLENE DE SOUZA ROCHA, C E-EF M PROFIS	REDACAO E LEITURA	2	A partir de 26/02/2024
3790285900	EDICLEIA APARECIDA DE FREITAS RUBINI	92	SC02	RIO BRANCO DO SUL	SHIRLENE DE SOUZA ROCHA, C E-EF M PROFIS	REDACAO E LEITURA	2	A partir de 26/02/2024
3790285900	EDICLEIA APARECIDA DE FREITAS RUBINI	92	SC02	RIO BRANCO DO SUL	SHIRLENE DE SOUZA ROCHA, C E-EF M PROFIS	REDACAO E LEITURA	2	A partir de 26/02/2024
3790285900	EDICLEIA APARECIDA DE FREITAS RUBINI	92	SC02	RIO BRANCO DO SUL	SHIRLENE DE SOUZA ROCHA, C E-EF M PROFIS	REDACAO E LEITURA	2	A partir de 26/02/2024
3790285900	EDICLEIA APARECIDA DE FREITAS RUBINI	92	SC02	RIO BRANCO DO SUL	SHIRLENE DE SOUZA ROCHA, C E-EF M PROFIS	REDACAO E LEITURA	2	A partir de 26/02/2024
3790285900	EDICLEIA APARECIDA DE FREITAS RUBINI	92	SC02	RIO BRANCO DO SUL	SHIRLENE DE SOUZA ROCHA, C E-EF M PROFIS	REDACAO E LEITURA	2	A partir de 26/02/2024
3790285900	EDICLEIA APARECIDA DE FREITAS RUBINI	92	SC02	RIO BRANCO DO SUL	SHIRLENE DE SOUZA ROCHA, C E-EF M PROFIS	REDACAO E LEITURA	2	A partir de 26/02/2024
3790285900	EDICLEIA APARECIDA DE FREITAS RUBINI	92	SC02	RIO BRANCO DO SUL	SHIRLENE DE SOUZA ROCHA, C E-EF M PROFIS	LINGUA PORTUGUESA	1	A partir de 01/02/2024
3790285900	EDICLEIA APARECIDA DE FREITAS RUBINI	92	SC02	RIO BRANCO DO SUL	SHIRLENE DE SOUZA ROCHA, C E-EF M PROFIS	LINGUA PORTUGUESA	3	A partir de 26/02/2024
3790285900	EDICLEIA APARECIDA DE FREITAS RUBINI	92	SC02	RIO BRANCO DO SUL	SHIRLENE DE SOUZA ROCHA, C E-EF M PROFIS	LINGUA PORTUGUESA	3	A partir de 26/02/2024
3790285900	EDICLEIA APARECIDA DE FREITAS RUBINI	92	SC02	RIO BRANCO DO SUL	SHIRLENE DE SOUZA ROCHA, C E-EF M PROFIS	LINGUA PORTUGUESA	3	A partir de 01/02/2024
3790285900	EDICLEIA APARECIDA DE FREITAS RUBINI	92	SC02	RIO BRANCO DO SUL	SHIRLENE DE SOUZA ROCHA, C E-EF M PROFIS	LINGUA PORTUGUESA	1	A partir de 26/02/2024
3790285900	EDICLEIA APARECIDA DE FREITAS RUBINI	92	SC02	RIO BRANCO DO SUL	SHIRLENE DE SOUZA ROCHA, C E-EF M PROFIS	LINGUA PORTUGUESA	3	A partir de 01/02/2024
3790285900	EDICLEIA APARECIDA DE FREITAS RUBINI	92	SC02	RIO BRANCO DO SUL	SHIRLENE DE SOUZA ROCHA, C E-EF M PROFIS	LINGUA PORTUGUESA	3	A partir de 26/02/2024
3790285900	EDICLEIA APARECIDA DE FREITAS RUBINI	92	SC02	RIO BRANCO DO SUL	SHIRLENE DE SOUZA ROCHA, C E-EF M PROFIS	LINGUA PORTUGUESA	3	A partir de 26/02/2024
3790285900	EDICLEIA APARECIDA DE FREITAS RUBINI	92	SC02	RIO BRANCO DO SUL	HILDA FARIA FRANCO, E E PROFA-EF	LINGUA INGLESA	2	A partir de 08/03/2024
3790285900	EDICLEIA APARECIDA DE FREITAS RUBINI	92	SC02	RIO BRANCO DO SUL	HILDA FARIA FRANCO, E E PROFA-EF	LINGUA INGLESA	2	A partir de 08/03/2024

Diário Oficial Certificado Digitalmente
O Departamento de Imprensa Oficial do Estado do Paraná, da garantia de autenticidade deste documento, desde que visualizado através do site http://www.imprensaoficial.pr.gov.br

3790285900	EDICLEIA APARECIDA DE FREITAS RUBINI	92	SC02	RIO BRANCO DO SUL	HILDA FARIA FRANCO, E E PROFA-EF	LINGUA INGLESA	2	A partir de 11/03/2024
3790285900	EDICLEIA APARECIDA DE FREITAS RUBINI	92	SC02	RIO BRANCO DO SUL	HILDA FARIA FRANCO, E E PROFA-EF	LINGUA INGLESA	2	A partir de 11/03/2024
3790285900	EDICLEIA APARECIDA DE FREITAS RUBINI	92	SC02	RIO BRANCO DO SUL	HILDA FARIA FRANCO, E E PROFA-EF	LINGUA INGLESA	2	A partir de 08/03/2024
3790285900	EDICLEIA APARECIDA DE FREITAS RUBINI	92	SC02	RIO BRANCO DO SUL	HILDA FARIA FRANCO, E E PROFA-EF	LINGUA INGLESA	2	A partir de 08/03/2024
3790285900	EDICLEIA APARECIDA DE FREITAS RUBINI	92	SC02	RIO BRANCO DO SUL	SHIRLENE DE SOUZA ROCHA, C E-EF M PROFIS	LINGUA INGLESA	2	A partir de 26/02/2024
3790285900	EDICLEIA APARECIDA DE FREITAS RUBINI	92	SC02	RIO BRANCO DO SUL	SHIRLENE DE SOUZA ROCHA, C E-EF M PROFIS	LINGUA INGLESA	2	A partir de 26/02/2024
3790285900	EDICLEIA APARECIDA DE FREITAS RUBINI	92	SC02	RIO BRANCO DO SUL	SHIRLENE DE SOUZA ROCHA, C E-EF M PROFIS	LINGUA INGLESA	2	A partir de 26/02/2024
27546772915	EDILBERTO APARECIDO GASPARETTO	2	SC02	PINHAIS	HUMBERTO A CASTELO BRANCO,C E-EF M PROFI	PROJETO DE VIDA	1	A partir de 08/04/2024
27546772915	EDILBERTO APARECIDO GASPARETTO	2	SC02	PINHAIS	HUMBERTO A CASTELO BRANCO,C E-EF M PROFI	PROJETO DE VIDA	1	A partir de 08/04/2024
27546772915	EDILBERTO APARECIDO GASPARETTO	2	SC02	PINHAIS	HUMBERTO A CASTELO BRANCO,C E-EF M PROFI	PROJETO DE VIDA	1	A partir de 01/04/2024
55486053991	EDILCE MARIA BALBINOT BORBA	2	SC02	CURITIBA	IVO LEAO, C E-EF M	BIOLOGIA	1	A partir de 07/07/2024
60044896972	EDILENE KOLECHA	1	SC02	ARAPONGAS	UNIDADE POLO, C E-EF M PROFIS	MATEMATICA	5	A partir de 05/02/2024
60044896972	EDILENE KOLECHA	1	SC02	ARAPONGAS	UNIDADE POLO, C E-EF M PROFIS	MATEMATICA	5	A partir de 05/02/2024
60044896972	EDILENE KOLECHA	1	SC02	ARAPONGAS	UNIDADE POLO, C E-EF M PROFIS	MATEMATICA	5	A partir de 05/02/2024
97489000963	EDILSE APARECIDA GAIO GLIENKE	1	SC02	SAO JORGE D'OESTE	JOSE DE ANCHIETA, C E PE-EF M N PROFIS	BIOLOGIA II	3	A partir de 04/04/2024
97489000963	EDILSE APARECIDA GAIO GLIENKE	1	SC02	SAO JORGE D'OESTE	JOSE DE ANCHIETA, C E PE-EF M N PROFIS	BIOLOGIA I	1	A partir de 04/04/2024
97489000963	EDILSE APARECIDA GAIO GLIENKE	1	SC02	SAO JORGE D'OESTE	JOSE DE ANCHIETA, C E PE-EF M N PROFIS	BIOLOGIA I	2	A partir de 04/04/2024
97489000963	EDILSE APARECIDA GAIO GLIENKE	1	SC02	SAO JORGE D'OESTE	PIO X, E E C-EF	CIENCIAS	3	A partir de 04/04/2024
97489000963	EDILSE APARECIDA GAIO GLIENKE	1	SC02	SAO JORGE D'OESTE	PIO X, E E C-EF	CIENCIAS	3	A partir de 04/04/2024
47976489968	EDILSON GONCALVES CAMPOS	1	SC02	CIANORTE	CIANORTE, C E-EF M PROFIS	ELABORACAO E ANALISE PROJETOS	2	A partir de 18/03/2024
61241482934	EDIMAR EUGENIO	2	SC02	PINHAIS	HUMBERTO A CASTELO BRANCO,C E-EF M PROFI	HISTORIA	2	A partir de 26/02/2024
61241482934	EDIMAR EUGENIO	2	SC02	PINHAIS	HUMBERTO A CASTELO BRANCO,C E-EF M PROFI	HISTORIA	2	A partir de 05/02/2024
61241482934	EDIMAR EUGENIO	2	SC02	PINHAIS	HUMBERTO A CASTELO BRANCO,C E-EF M PROFI	HISTORIA	2	A partir de 26/02/2024
61241482934	EDIMAR EUGENIO	2	SC02	PINHAIS	HUMBERTO A CASTELO BRANCO,C E-EF M PROFI	HISTORIA	2	A partir de 26/02/2024
61241482934	EDIMAR EUGENIO	2	SC02	PINHAIS	HUMBERTO A CASTELO BRANCO,C E-EF M PROFI	HISTORIA	2	A partir de 26/02/2024
92798969972	EDIMAR ZANATTA	2	SC02	CORBELIA	OLAVO BILAC, C E C -EFM	EDUCACAO FINANCEIRA	2	A partir de 02/05/2024

92798969972	EDIMAR ZANATTA	2	SC02	CORBELIA	OLAVO BILAC, C E C -EFM	EDUCACAO FINANCEIRA	2	A partir de 01/02/2024
2839564963	EDINA APARECIDA STRESSER	1	SC02	INACIO MARTINS	PARIGOT DE SOUZA, C E C-M-EF M N PROFIS	MATEMATICA	3	A partir de 01/04/2024
2839564963	EDINA APARECIDA STRESSER	1	SC02	INACIO MARTINS	PARIGOT DE SOUZA, C E C-M-EF M N PROFIS	MATEMATICA	5	A partir de 01/04/2024
2839564963	EDINA APARECIDA STRESSER	1	SC02	INACIO MARTINS	PARIGOT DE SOUZA, C E C-M-EF M N PROFIS	MATEMATICA	5	A partir de 01/04/2024
2839564963	EDINA APARECIDA STRESSER	1	SC02	INACIO MARTINS	PARIGOT DE SOUZA, C E C-M-EF M N PROFIS	MATEMATICA	3	A partir de 01/04/2024
180945971	EDINA DE JESUS GUIMARAES DE OLIVEIRA	1	SC02	TELEMACO BORBA	JARDIM ALEGRE, C E C-M-EF M PROFIS	ARTE II	2	A partir de 04/04/2024
180945971	EDINA DE JESUS GUIMARAES DE OLIVEIRA	1	SC02	TELEMACO BORBA	JARDIM ALEGRE, C E C-M-EF M PROFIS	ARTE II	2	A partir de 02/04/2024
180945971	EDINA DE JESUS GUIMARAES DE OLIVEIRA	1	SC02	TELEMACO BORBA	JARDIM ALEGRE, C E C-M-EF M PROFIS	ARTE II	2	A partir de 04/04/2024
180945971	EDINA DE JESUS GUIMARAES DE OLIVEIRA	1	SC02	TELEMACO BORBA	JARDIM ALEGRE, C E C-M-EF M PROFIS	ARTE	2	A partir de 02/02/2024
180945971	EDINA DE JESUS GUIMARAES DE OLIVEIRA	1	SC02	TELEMACO BORBA	JARDIM ALEGRE, C E C-M-EF M PROFIS	ARTE	2	A partir de 03/04/2024
180945971	EDINA DE JESUS GUIMARAES DE OLIVEIRA	1	SC02	TELEMACO BORBA	JARDIM ALEGRE, C E C-M-EF M PROFIS	SOCIOLOGIA	2	A partir de 02/02/2024
180945971	EDINA DE JESUS GUIMARAES DE OLIVEIRA	1	SC02	TELEMACO BORBA	JARDIM ALEGRE, C E C-M-EF M PROFIS	ARTE I	2	A partir de 02/02/2024
68496559904	EDINEIA DA SILVA LUCAS	90	SC02	MARINGA	THEOBALDO M SANTOS, C E-EF M	ATIV COMP MAIS APREND 1	2	A partir de 27/03/2024
3894206977	EDINEIA SIMI SILVA	94	SC02	CANDOI	SANTA CLARA, C E-EF M N PROFIS	CIENCIAS	3	A partir de 14/03/2024
64049159953	EDNA APARECIDA DE SOUZA OROZIMBO	1	SC02	COLOMBO	DJALMA JOHNSSON, C E PREF-EF M	LINGUA INGLESA	2	A partir de 07/03/2024
64049159953	EDNA APARECIDA DE SOUZA OROZIMBO	1	SC02	COLOMBO	DJALMA JOHNSSON, C E PREF-EF M	LINGUA INGLESA	2	A partir de 07/03/2024
64049159953	EDNA APARECIDA DE SOUZA OROZIMBO	1	SC02	COLOMBO	JULIA CAVASSIN, C E-EF M	LINGUA INGLESA	2	A partir de 01/03/2024
64049159953	EDNA APARECIDA DE SOUZA OROZIMBO	1	SC02	COLOMBO	JULIA CAVASSIN, C E-EF M	LINGUA INGLESA	2	A partir de 01/03/2024
72438371900	EDNA GUIMARAES DUARTE	1	SC02	LONDRINA	BENEDITA R REZENDE, C E PROFA-EF M PROFI	MATEMATICA	4	A partir de 18/03/2024
72438371900	EDNA GUIMARAES DUARTE	1	SC02	LONDRINA	BENEDITA R REZENDE, C E PROFA-EF M PROFI	MATEMATICA	4	A partir de 08/04/2024
72438371900	EDNA GUIMARAES DUARTE	1	SC02	LONDRINA	BENEDITA R REZENDE, C E PROFA-EF M PROFI	EDUCACAO FINANCEIRA	2	A partir de 08/04/2024
2153773970	EDNA MARIA CARNEIRO RAMOS NOVAK	91	SC02	RIO BRANCO DO SUL	JOSE ERMIRIO DE MORAES, C E-EF M	SOCIOLOGIA I	2	A partir de 11/03/2024
59850710900	EDNEIA APARECIDA BERNARDINELI BERNINI	1	SC02	MARIALVA	FELIPE S BITTENCOURT, C E DR-EF M	LINGUA PORTUGUESA	2	A partir de 15/02/2024
90028546920	EDNEIA SIONE WENSKI PAULINO	91	SC02	QUITANDINHA	MIGUEL J MICKOSZ, C E C MONS-EF M	QUIMICA	2	A partir de 14/03/2024
90028546920	EDNEIA SIONE WENSKI PAULINO	91	SC02	QUITANDINHA	MIGUEL J MICKOSZ, C E C MONS-EF M	QUIMICA	2	A partir de 14/03/2024
90028546920	EDNEIA SIONE WENSKI PAULINO	91	SC02	QUITANDINHA	MIGUEL J MICKOSZ, C E C MONS-EF M	QUIMICA I	3	A partir de 14/03/2024

Diário Oficial Certificado Digitalmente
O Departamento de Imprensa Oficial do Estado do Paraná, da garantia de autenticidade deste documento, desde que visualizado através do site http://www.imprensaoficial.pr.gov.br

90028546920	EDNEIA SIONE WENSKI PAULINO	91	SC02	QUITANDINHA	FRANCISCO LECHINOSKI, C E C-EF M	QUIMICA	2	A partir de 14/03/2024
90028546920	EDNEIA SIONE WENSKI PAULINO	91	SC02	QUITANDINHA	FRANCISCO LECHINOSKI, C E C-EF M	QUIMICA	6	A partir de 14/03/2024
90028546920	EDNEIA SIONE WENSKI PAULINO	91	SC02	CAMPO DO TENENTE	VICTOR BUSSMANN, C E-EF M N PROFIS	MATEMATICA	5	A partir de 14/03/2024
57564817968	EDSON ERMINIO VENTURA	1	SC02	PONTAL DO PARANA	MARIA HELENA T LUCIANO, C E PROF-EF M P	EDUCACAO FISICA I	3	A partir de 14/03/2024
57564817968	EDSON ERMINIO VENTURA	1	SC02	PONTAL DO PARANA	MARIA HELENA T LUCIANO, C E PROF-EF M P	EDUCACAO FISICA	2	A partir de 11/03/2024
93432364920	EDSON GONCALVES	54	SC02	GUARACI	CARMELA DUTRA, C E-EF M PROFIS	FISICA II	3	A partir de 08/05/2024
93432364920	EDSON GONCALVES	54	SC02	GUARACI	CARMELA DUTRA, C E-EF M PROFIS	FISICA II	3	A partir de 21/03/2024
93432364920	EDSON GONCALVES	54	SC02	GUARACI	CARMELA DUTRA, C E-EF M PROFIS	PRATICAS EXPERIMENTAIS	1	A partir de 01/04/2024
93432364920	EDSON GONCALVES	54	SC02	GUARACI	CARMELA DUTRA, C E-EF M PROFIS	PRATICAS EXPERIMENTAIS	1	A partir de 08/05/2024
1992630941	EDSON TEIXEIRA DE REZENDE	1	SC02	PINHAIS	HUMBERTO A CASTELO BRANCO,C E-EF M PROFI	HISTORIA I	3	A partir de 27/03/2024
47895012991	EDSON VALERIO DA COSTA	1	SC02	PINHAIS	ARNALDO F BUSATO,C E DEP-EF M N PROFIS	ATIV COMP MAIS APREND 1	2	A partir de 08/03/2024
47895012991	EDSON VALERIO DA COSTA	1	SC02	PINHAIS	ARNALDO F BUSATO,C E DEP-EF M N PROFIS	ATIV COMP MAIS APREND 1	2	A partir de 01/04/2024
47895012991	EDSON VALERIO DA COSTA	1	SC02	PINHAIS	CEEBJA ZILDA ARNS NEUMANN-EFM	LINGUA PORTUGUESA II	9	A partir de 01/04/2024
47895012991	EDSON VALERIO DA COSTA	1	SC02	PINHAIS	CEEBJA ZILDA ARNS NEUMANN-EFM	LINGUA PORTUGUESA II	9	A partir de 08/03/2024
47895012991	EDSON VALERIO DA COSTA	1	SC02	PINHAIS	OTTILIA H DA SILVA, C E PROFA-EF M PROF	ATIV COMP MAIS APREND 1	2	A partir de 08/03/2024
47895012991	EDSON VALERIO DA COSTA	1	SC02	PINHAIS	OTTILIA H DA SILVA, C E PROFA-EF M PROF	ATIV COMP MAIS APREND 1	2	A partir de 01/04/2024
47895012991	EDSON VALERIO DA COSTA	1	SC02	PINHAIS	WALDE ROSI GALVAO, C E-EF M	ARTE	1	A partir de 01/04/2024
47895012991	EDSON VALERIO DA COSTA	1	SC02	PINHAIS	WALDE ROSI GALVAO, C E-EF M	ARTE	1	A partir de 08/03/2024
53673557904	EDSON VIDAL	3	SC02	PINHAIS	ARNALDO F BUSATO,C E DEP-EF M N PROFIS	MATEMATICA III	2	A partir de 08/03/2024
53673557904	EDSON VIDAL	3	SC02	PINHAIS	ARNALDO F BUSATO,C E DEP-EF M N PROFIS	EDUCACAO FINANCEIRA	1	A partir de 26/02/2024
53673557904	EDSON VIDAL	3	SC02	PINHAIS	ARNALDO F BUSATO,C E DEP-EF M N PROFIS	MATEMATICA II	2	A partir de 08/03/2024
53673557904	EDSON VIDAL	3	SC02	PINHAIS	ARNALDO F BUSATO,C E DEP-EF M N PROFIS	MATEMATICA	4	A partir de 26/02/2024
53673557904	EDSON VIDAL	3	SC02	PINHAIS	ARNALDO F BUSATO,C E DEP-EF M N PROFIS	PENSAMENTO COMPUTACIONAL	2	A partir de 26/02/2024
53673557904	EDSON VIDAL	3	SC02	PINHAIS	ARNALDO F BUSATO,C E DEP-EF M N PROFIS	PENSAMENTO COMPUTACIONAL	2	A partir de 26/02/2024
53673557904	EDSON VIDAL	3	SC02	PINHAIS	ARNALDO F BUSATO,C E DEP-EF M N PROFIS	PENSAMENTO COMPUTACIONAL	2	A partir de 26/02/2024
53673557904	EDSON VIDAL	3	SC02	PINHAIS	ARNALDO F BUSATO,C E DEP-EF M N PROFIS	PENSAMENTO COMPUTACIONAL	2	A partir de 26/02/2024

53673557904	EDSON VIDAL	3	SC02	PINHAIS	ARNALDO F BUSATO,C E DEP-EF M N PROFIS	PENSAMENTO COMPUTACIONAL	2	A partir de 26/02/2024
5326654903	EDUARDO ANTONIO RAMOS SILVA	3	SC02	CAMPO LARGO	SAGRADA FAMILIA, C E-EF M N P	FUND DO TRABALHO	2	A partir de 01/02/2024
88364682920	EDUARDO BORGES	1	SC02	CIANORTE	CENTRO EST EDUC PROFIS CIANORTE	MATEMATICA FINANC E ESTATIST	2	A partir de 18/03/2024
88364682920	EDUARDO BORGES	1	SC02	CIANORTE	CENTRO EST EDUC PROFIS CIANORTE	MATEMATICA FINANC E ESTATIST	2	A partir de 18/03/2024
88364682920	EDUARDO BORGES	1	SC02	CIANORTE	CENTRO EST EDUC PROFIS CIANORTE	MATEMATICA FINANC E ESTATIST	2	A partir de 18/03/2024
1672194997	EDUARDO LUIZ GUBIANI	1	SC02	TOLEDO	JARDIM EUROPA, C E-EF M PROFIS	BANCO DE DADOS	1	A partir de 14/05/2024
1672194997	EDUARDO LUIZ GUBIANI	1	SC02	TOLEDO	JARDIM EUROPA, C E-EF M PROFIS	BANCO DE DADOS	1	A partir de 15/03/2024
66429382915	EDUARDO MASSAHIKO HIGASHI	2	SC02	CURITIBA	SANTA CANDIDA, C E-EF M PROFIS N	ROBOTICA EDUCACIONAL	2	A partir de 01/02/2024
66429382915	EDUARDO MASSAHIKO HIGASHI	2	SC02	CURITIBA	SANTA CANDIDA, C E-EF M PROFIS N	ROBOTICA EDUCACIONAL	2	A partir de 01/02/2024
89414144900	EDVIRGES MARIA KRIK	1	SC02	PRUDENTOPOLIS	ESPACO E VIDA, E-EI EF MOD ED ESP	DOCENCIA-TEC ESC CONV	15	A partir de 08/04/2024
90640950949	ELAINE APARECIDA SILVA	2	SC02	CAMBE	ANTONIO RAMINELLI, C E C-M-EF M PROFIS	ARTE	1	A partir de 08/04/2024
90640950949	ELAINE APARECIDA SILVA	2	SC02	CAMBE	ANTONIO RAMINELLI, C E C-M-EF M PROFIS	ARTE	1	A partir de 07/07/2024
96240075949	ELAINE CRISTINA DE OLIVEIRA	1	SC02	INAJA	RIO BRANCO, C E BAR DO-EF M	LINGUA PORTUGUESA	4	A partir de 16/04/2024
96240075949	ELAINE CRISTINA DE OLIVEIRA	1	SC02	INAJA	RIO BRANCO, C E BAR DO-EF M	LINGUA PORTUGUESA	1	A partir de 16/04/2024
96240075949	ELAINE CRISTINA DE OLIVEIRA	1	SC02	INAJA	RIO BRANCO, C E BAR DO-EF M	LINGUA PORTUGUESA	4	A partir de 17/03/2024
96240075949	ELAINE CRISTINA DE OLIVEIRA	1	SC02	INAJA	RIO BRANCO, C E BAR DO-EF M	LINGUA PORTUGUESA	1	A partir de 17/03/2024
2584382903	ELAINE CRISTINA POSSAMAI GABRIELLI	1	SC02	PATO BRANCO	PATO BRANCO, C E DE-EF M PROFIS N	MET DA ALFABETIZACAO E LETRAM	2	A partir de 26/02/2024
87260875615	ELAINE CRISTINE DA CRUZ	54	SC02	ARAUCARIA	JULIO SZYMANSKI, C E PROF-E F M P N	ENSINO RELIGIOSO	1	A partir de 12/03/2024
87260875615	ELAINE CRISTINE DA CRUZ	54	SC02	ARAUCARIA	JULIO SZYMANSKI, C E PROF-E F M P N	HISTORIA	2	A partir de 12/03/2024
87260875615	ELAINE CRISTINE DA CRUZ	54	SC02	ARAUCARIA	JULIO SZYMANSKI, C E PROF-E F M P N	HISTORIA	2	A partir de 12/03/2024
87260875615	ELAINE CRISTINE DA CRUZ	54	SC02	ARAUCARIA	HELENA WYSOCKI, C E PROFA-EF M PROFIS	HISTORIA I	3	A partir de 12/03/2024
87260875615	ELAINE CRISTINE DA CRUZ	54	SC02	ARAUCARIA	HELENA WYSOCKI, C E PROFA-EF M PROFIS	HISTORIA I	3	A partir de 12/03/2024
73942731991	ELAINE DE FATIMA BOLZANI	97	SC02	JANDAIA DO SUL	RUI BARBOSA, C E-EF M PROFIS	DOCENCIA ATEND EDUC ESP-INTEG	15	A partir de 02/03/2024
56845430063	ELAINE GOMES FERREIRA	4	SC02	COLOMBO	ZUMBI DOS PALMARES, C E-EF M PROFIS	HISTORIA	2	A partir de 07/03/2024
56845430063	ELAINE GOMES FERREIRA	4	SC02	COLOMBO	ZUMBI DOS PALMARES, C E-EF M PROFIS	PROJETO DE VIDA	1	A partir de 26/02/2024
56845430063	ELAINE GOMES FERREIRA	4	SC02	COLOMBO	ZUMBI DOS PALMARES, C E-EF M PROFIS	PROJETO DE VIDA	1	A partir de 26/02/2024

Diário OFICIAL Paraná
Poder Executivo Estadual
Diário Oficial Certificado Digitalmente
O Departamento de Imprensa Oficial do Estado do Paraná, da garantia de autenticidade deste documento, desde que visualizado através do site http://www.imprensaoficial.pr.gov.br

56845430063	ELAINE GOMES FERREIRA	4	SC02	COLOMBO	ZUMBI DOS PALMARES, C E-EF M PROFIS	PROJETO DE VIDA	1	A partir de 07/03/2024
56845430063	ELAINE GOMES FERREIRA	4	SC02	COLOMBO	ZUMBI DOS PALMARES, C E-EF M PROFIS	PROJETO DE VIDA	2	A partir de 07/03/2024
56845430063	ELAINE GOMES FERREIRA	4	SC02	COLOMBO	ZUMBI DOS PALMARES, C E-EF M PROFIS	PROJETO DE VIDA	2	A partir de 07/03/2024
56845430063	ELAINE GOMES FERREIRA	4	SC02	COLOMBO	ZUMBI DOS PALMARES, C E-EF M PROFIS	PROJETO DE VIDA	1	A partir de 07/03/2024
56845430063	ELAINE GOMES FERREIRA	4	SC02	COLOMBO	ZUMBI DOS PALMARES, C E-EF M PROFIS	PROJETO DE VIDA	2	A partir de 26/02/2024
56845430063	ELAINE GOMES FERREIRA	4	SC02	COLOMBO	ZUMBI DOS PALMARES, C E-EF M PROFIS	PROJETO DE VIDA	2	A partir de 26/02/2024
56845430063	ELAINE GOMES FERREIRA	4	SC02	COLOMBO	ZUMBI DOS PALMARES, C E-EF M PROFIS	PROJETO DE VIDA	2	A partir de 26/02/2024
56845430063	ELAINE GOMES FERREIRA	4	SC02	COLOMBO	ZUMBI DOS PALMARES, C E-EF M PROFIS	PROJETO DE VIDA	1	A partir de 26/02/2024
56845430063	ELAINE GOMES FERREIRA	4	SC02	COLOMBO	ZUMBI DOS PALMARES, C E-EF M PROFIS	PROJETO DE VIDA	2	A partir de 26/02/2024
56845430063	ELAINE GOMES FERREIRA	4	SC02	COLOMBO	ZUMBI DOS PALMARES, C E-EF M PROFIS	PROJETO DE VIDA	1	A partir de 26/02/2024
56845430063	ELAINE GOMES FERREIRA	4	SC02	COLOMBO	ZUMBI DOS PALMARES, C E-EF M PROFIS	PROJETO DE VIDA	2	A partir de 26/02/2024
56845430063	ELAINE GOMES FERREIRA	4	SC02	COLOMBO	ZUMBI DOS PALMARES, C E-EF M PROFIS	PROJETO DE VIDA	1	A partir de 26/02/2024
56845430063	ELAINE GOMES FERREIRA	4	SC02	COLOMBO	ZUMBI DOS PALMARES, C E-EF M PROFIS	PROJETO DE VIDA	2	A partir de 26/02/2024
56845430063	ELAINE GOMES FERREIRA	4	SC02	COLOMBO	ZUMBI DOS PALMARES, C E-EF M PROFIS	PROJETO DE VIDA	1	A partir de 26/02/2024
56845430063	ELAINE GOMES FERREIRA	4	SC02	COLOMBO	ZUMBI DOS PALMARES, C E-EF M PROFIS	PROJETO DE VIDA	1	A partir de 26/02/2024
56845430063	ELAINE GOMES FERREIRA	4	SC02	COLOMBO	ZUMBI DOS PALMARES, C E-EF M PROFIS	PROJETO DE VIDA	2	A partir de 26/02/2024
56845430063	ELAINE GOMES FERREIRA	4	SC02	COLOMBO	ZUMBI DOS PALMARES, C E-EF M PROFIS	PROJETO DE VIDA	1	A partir de 26/02/2024
56845430063	ELAINE GOMES FERREIRA	4	SC02	COLOMBO	ZUMBI DOS PALMARES, C E-EF M PROFIS	PROJETO DE VIDA	1	A partir de 26/02/2024
56845430063	ELAINE GOMES FERREIRA	4	SC02	COLOMBO	ZUMBI DOS PALMARES, C E-EF M PROFIS	PROJETO DE VIDA	1	A partir de 26/02/2024
56845430063	ELAINE GOMES FERREIRA	4	SC02	COLOMBO	ZUMBI DOS PALMARES, C E-EF M PROFIS	PROJETO DE VIDA	2	A partir de 26/02/2024
56845430063	ELAINE GOMES FERREIRA	4	SC02	COLOMBO	ZUMBI DOS PALMARES, C E-EF M PROFIS	PROJETO DE VIDA	1	A partir de 26/02/2024

56845430063	ELAINE GOMES FERREIRA	4	SC02	COLOMBO	ZUMBI DOS PALMARES, C E-EF M PROFIS	PROJETO DE VIDA	2	A partir de 26/02/2024
56845430063	ELAINE GOMES FERREIRA	4	SC02	COLOMBO	ZUMBI DOS PALMARES, C E-EF M PROFIS	PROJETO DE VIDA	2	A partir de 26/02/2024
56845430063	ELAINE GOMES FERREIRA	4	SC02	COLOMBO	ZUMBI DOS PALMARES, C E-EF M PROFIS	PROJETO DE VIDA	2	A partir de 26/02/2024
56845430063	ELAINE GOMES FERREIRA	4	SC02	COLOMBO	ZUMBI DOS PALMARES, C E-EF M PROFIS	PROJETO DE VIDA	2	A partir de 26/02/2024
56845430063	ELAINE GOMES FERREIRA	4	SC02	COLOMBO	ZUMBI DOS PALMARES, C E-EF M PROFIS	PROJETO DE VIDA	2	A partir de 26/02/2024
56845430063	ELAINE GOMES FERREIRA	4	SC02	COLOMBO	ZUMBI DOS PALMARES, C E-EF M PROFIS	PROJETO DE VIDA	2	A partir de 26/02/2024
56845430063	ELAINE GOMES FERREIRA	4	SC02	COLOMBO	ZUMBI DOS PALMARES, C E-EF M PROFIS	PROJETO DE VIDA	1	A partir de 26/02/2024
56845430063	ELAINE GOMES FERREIRA	4	SC02	COLOMBO	ZUMBI DOS PALMARES, C E-EF M PROFIS	PROJETO DE VIDA	2	A partir de 26/02/2024
56845430063	ELAINE GOMES FERREIRA	4	SC02	COLOMBO	ZUMBI DOS PALMARES, C E-EF M PROFIS	PROJETO DE VIDA	1	A partir de 26/02/2024
56845430063	ELAINE GOMES FERREIRA	4	SC02	COLOMBO	ZUMBI DOS PALMARES, C E-EF M PROFIS	PROJETO DE VIDA	2	A partir de 26/02/2024
56845430063	ELAINE GOMES FERREIRA	4	SC02	COLOMBO	ZUMBI DOS PALMARES, C E-EF M PROFIS	PROJETO DE VIDA	1	A partir de 26/02/2024
56845430063	ELAINE GOMES FERREIRA	4	SC02	COLOMBO	ZUMBI DOS PALMARES, C E-EF M PROFIS	PROJETO DE VIDA	1	A partir de 26/02/2024
56845430063	ELAINE GOMES FERREIRA	4	SC02	COLOMBO	ZUMBI DOS PALMARES, C E-EF M PROFIS	PROJETO DE VIDA	1	A partir de 04/03/2024
56845430063	ELAINE GOMES FERREIRA	4	SC02	COLOMBO	ZUMBI DOS PALMARES, C E-EF M PROFIS	PROJETO DE VIDA	2	A partir de 07/03/2024
56845430063	ELAINE GOMES FERREIRA	4	SC02	COLOMBO	ZUMBI DOS PALMARES, C E-EF M PROFIS	PROJETO DE VIDA	2	A partir de 07/03/2024
56845430063	ELAINE GOMES FERREIRA	4	SC02	COLOMBO	ZUMBI DOS PALMARES, C E-EF M PROFIS	PROJETO DE VIDA	1	A partir de 07/03/2024
56845430063	ELAINE GOMES FERREIRA	4	SC02	COLOMBO	ZUMBI DOS PALMARES, C E-EF M PROFIS	PROJETO DE VIDA	1	A partir de 07/03/2024
56845430063	ELAINE GOMES FERREIRA	4	SC02	COLOMBO	ZUMBI DOS PALMARES, C E-EF M PROFIS	PROJETO DE VIDA	2	A partir de 07/03/2024
56845430063	ELAINE GOMES FERREIRA	4	SC02	COLOMBO	ZUMBI DOS PALMARES, C E-EF M PROFIS	PROJETO DE VIDA	2	A partir de 07/03/2024
56845430063	ELAINE GOMES FERREIRA	4	SC02	COLOMBO	ZUMBI DOS PALMARES, C E-EF M PROFIS	PROJETO DE VIDA	2	A partir de 07/03/2024
56845430063	ELAINE GOMES FERREIRA	4	SC02	COLOMBO	ZUMBI DOS PALMARES, C E-EF M PROFIS	PROJETO DE VIDA	1	A partir de 07/03/2024
56845430063	ELAINE GOMES FERREIRA	4	SC02	COLOMBO	ZUMBI DOS PALMARES, C E-EF M PROFIS	PROJETO DE VIDA	1	A partir de 07/03/2024
56845430063	ELAINE GOMES FERREIRA	4	SC02	COLOMBO	ZUMBI DOS PALMARES, C E-EF M PROFIS	PROJETO DE VIDA	1	A partir de 07/03/2024
56845430063	ELAINE GOMES FERREIRA	4	SC02	COLOMBO	ZUMBI DOS PALMARES, C E-EF M PROFIS	PROJETO DE VIDA	2	A partir de 26/02/2024
56845430063	ELAINE GOMES FERREIRA	4	SC02	COLOMBO	ZUMBI DOS PALMARES, C E-EF M PROFIS	PROJETO DE VIDA	2	A partir de 26/02/2024
56845430063	ELAINE GOMES FERREIRA	4	SC02	COLOMBO	ZUMBI DOS PALMARES, C E-EF M PROFIS	PROJETO DE VIDA	1	A partir de 26/02/2024

Diário Oficial Certificado Digitalmente
O Departamento de Imprensa Oficial do Estado do Paraná, da garantia de autenticidade deste documento, desde que visualizado através do site http://www.imprensaoficial.pr.gov.br

56845430063	ELAINE GOMES FERREIRA	4	SC02	COLOMBO	ZUMBI DOS PALMARES, C E-EF M PROFIS	PROJETO DE VIDA	2	A partir de 07/03/2024
56845430063	ELAINE GOMES FERREIRA	4	SC02	COLOMBO	ZUMBI DOS PALMARES, C E-EF M PROFIS	PROJETO DE VIDA	1	A partir de 07/03/2024
56845430063	ELAINE GOMES FERREIRA	4	SC02	COLOMBO	ZUMBI DOS PALMARES, C E-EF M PROFIS	ENSINO RELIGIOSO	1	A partir de 03/04/2024
56845430063	ELAINE GOMES FERREIRA	4	SC02	COLOMBO	ZUMBI DOS PALMARES, C E-EF M PROFIS	ENSINO RELIGIOSO	1	A partir de 03/04/2024
56845430063	ELAINE GOMES FERREIRA	4	SC02	COLOMBO	ZUMBI DOS PALMARES, C E-EF M PROFIS	ENSINO RELIGIOSO	1	A partir de 03/04/2024
56845430063	ELAINE GOMES FERREIRA	4	SC02	COLOMBO	ZUMBI DOS PALMARES, C E-EF M PROFIS	SOCIOLOGIA I	2	A partir de 26/02/2024
56845430063	ELAINE GOMES FERREIRA	4	SC02	COLOMBO	ZUMBI DOS PALMARES, C E-EF M PROFIS	SOCIOLOGIA I	2	A partir de 07/03/2024
56845430063	ELAINE GOMES FERREIRA	4	SC02	COLOMBO	ZUMBI DOS PALMARES, C E-EF M PROFIS	SOCIOLOGIA I	2	A partir de 07/03/2024
55247350987	ELAINE RAQUEL DA SILVA PASSERI	1	SC02	CURITIBA	CEEBJA PROFA MARIA DEON DE LIRA-EF M	ARTE II	3	A partir de 11/03/2024
2424298904	ELAINE ROCCA	1	SC02	FENIX	SANTO INACIO DE LOYOLA, C E-EF M	EDUCACAO FISICA	2	A partir de 20/03/2024
2424298904	ELAINE ROCCA	1	SC02	FENIX	SANTO INACIO DE LOYOLA, C E-EF M	ARTE	2	A partir de 20/03/2024
2424298904	ELAINE ROCCA	1	SC02	FENIX	SANTO INACIO DE LOYOLA, C E-EF M	ARTE	2	A partir de 20/03/2024
90034899987	ELAINE SOARES ANDRETTI	1	SC02	JAGUARIAIVA	NILO PECANHA, C E-EF M PROFIS	BIOLOGIA II	3	A partir de 01/04/2024
3704694967	ELAYNE CRISTINA HORODENSKI	59	SC02	PITANGA	PEDRO I, C E C-M D-EF M PROFIS	CIENCIAS	3	A partir de 25/03/2024
65579500963	ELCIMAR APARECIDA FERNANDES	1	SC02	MANGUEIRINHA	MISAEL F ARAUJO, C E CEL-EF M N PROFIS	BIOLOGIA	2	A partir de 11/03/2024
2655070909	ELDONEY JOSE ZAGO	1	SC02	MARIOPOLIS	ARTHUR C E SILVA, C E PRES-EF M PROFIS	ANALISE E PROJETO DE SISTEMAS	2	A partir de 03/04/2024
2655070909	ELDONEY JOSE ZAGO	1	SC02	MARIOPOLIS	ARTHUR C E SILVA, C E PRES-EF M PROFIS	ANALISE E PROJETO DE SISTEMAS	2	A partir de 11/03/2024
2655070909	ELDONEY JOSE ZAGO	1	SC02	MARIOPOLIS	ARTHUR C E SILVA, C E PRES-EF M PROFIS	BANCO DE DADOS	2	A partir de 11/03/2024
2655070909	ELDONEY JOSE ZAGO	1	SC02	MARIOPOLIS	ARTHUR C E SILVA, C E PRES-EF M PROFIS	BANCO DE DADOS	2	A partir de 03/04/2024
2655070909	ELDONEY JOSE ZAGO	1	SC02	CLEVELANDIA	ABILIO CARNEIRO, C E-EF M PROFIS	ANALISE E PROJETO DE SISTEMAS	1	A partir de 23/06/2024
2655070909	ELDONEY JOSE ZAGO	1	SC02	CLEVELANDIA	ABILIO CARNEIRO, C E-EF M PROFIS	ANALISE E PROJETO DE SISTEMAS	1	A partir de 11/03/2024
2655070909	ELDONEY JOSE ZAGO	1	SC02	CLEVELANDIA	ABILIO CARNEIRO, C E-EF M PROFIS	INTERPRETACAO RESOL PROB MATEM	1	A partir de 11/03/2024
2655070909	ELDONEY JOSE ZAGO	1	SC02	CLEVELANDIA	ABILIO CARNEIRO, C E-EF M PROFIS	INTERPRETACAO RESOL PROB MATEM	1	A partir de 23/06/2024
2655070909	ELDONEY JOSE ZAGO	1	SC02	CLEVELANDIA	ABILIO CARNEIRO, C E-EF M PROFIS	MATEMATICA I	1	A partir de 23/06/2024
2655070909	ELDONEY JOSE ZAGO	1	SC02	CLEVELANDIA	ABILIO CARNEIRO, C E-EF M PROFIS	MATEMATICA I	1	A partir de 11/03/2024
2476829935	ELEANDRA LORENZETT NEGRELE	92	SC02	GOIOXIM	JOAO F NEVES, C E DR-EF M PROFIS	LINGUA INGLESA	2	A partir de 01/03/2024

2476829935	ELEANDRA LORENZETT NEGRELE	92	SC02	GOIOXIM	JOAO F NEVES, C E DR-EF M PROFIS	LINGUA INGLESA	1	A partir de 02/02/2024
2476829935	ELEANDRA LORENZETT NEGRELE	92	SC02	GOIOXIM	JOAO F NEVES, C E DR-EF M PROFIS	LINGUA INGLESA	1	A partir de 02/02/2024
2476829935	ELEANDRA LORENZETT NEGRELE	92	SC02	GOIOXIM	JOAO F NEVES, C E DR-EF M PROFIS	LINGUA INGLESA	2	A partir de 05/02/2024
2476829935	ELEANDRA LORENZETT NEGRELE	92	SC02	GOIOXIM	JOAO F NEVES, C E DR-EF M PROFIS	LINGUA INGLESA	2	A partir de 05/02/2024
2476829935	ELEANDRA LORENZETT NEGRELE	92	SC02	GOIOXIM	JOAO F NEVES, C E DR-EF M PROFIS	LINGUA INGLESA	1	A partir de 01/02/2024
2476829935	ELEANDRA LORENZETT NEGRELE	92	SC02	GOIOXIM	JOAO F NEVES, C E DR-EF M PROFIS	LINGUA INGLESA	1	A partir de 01/03/2024
2476829935	ELEANDRA LORENZETT NEGRELE	92	SC02	GOIOXIM	JOAO F NEVES, C E DR-EF M PROFIS	LINGUA INGLESA	1	A partir de 01/03/2024
2476829935	ELEANDRA LORENZETT NEGRELE	92	SC02	GOIOXIM	JOAO F NEVES, C E DR-EF M PROFIS	LINGUA INGLESA	2	A partir de 01/03/2024
2476829935	ELEANDRA LORENZETT NEGRELE	92	SC02	GOIOXIM	JOAO F NEVES, C E DR-EF M PROFIS	LINGUA INGLESA	2	A partir de 05/03/2024
2476829935	ELEANDRA LORENZETT NEGRELE	92	SC02	GOIOXIM	JOAO F NEVES, C E DR-EF M PROFIS	LINGUA INGLESA	2	A partir de 05/03/2024
3391190981	ELEANDRO MIRANDA STRESSER	90	SC02	PINHAIS	CENTRO EST EDUC PROFIS NEWTON F MAIA	AGRICULTURA	2	A partir de 15/02/2024
3391190981	ELEANDRO MIRANDA STRESSER	90	SC02	PINHAIS	CENTRO EST EDUC PROFIS NEWTON F MAIA	AGRICULTURA	2	A partir de 15/02/2024
3391190981	ELEANDRO MIRANDA STRESSER	90	SC02	PINHAIS	CENTRO EST EDUC PROFIS NEWTON F MAIA	AGRICULTURA	2	A partir de 11/03/2024
3391190981	ELEANDRO MIRANDA STRESSER	90	SC02	PINHAIS	CENTRO EST EDUC PROFIS NEWTON F MAIA	AGRICULTURA	2	A partir de 11/03/2024
3391190981	ELEANDRO MIRANDA STRESSER	90	SC02	PINHAIS	CENTRO EST EDUC PROFIS NEWTON F MAIA	AGRICULTURA	2	A partir de 11/03/2024
3391190981	ELEANDRO MIRANDA STRESSER	90	SC02	PINHAIS	CENTRO EST EDUC PROFIS NEWTON F MAIA	AGRICULTURA	2	A partir de 26/02/2024
3391190981	ELEANDRO MIRANDA STRESSER	90	SC02	PINHAIS	CENTRO EST EDUC PROFIS NEWTON F MAIA	AGRICULTURA	2	A partir de 26/02/2024
3391190981	ELEANDRO MIRANDA STRESSER	90	SC02	PINHAIS	CENTRO EST EDUC PROFIS NEWTON F MAIA	AGRICULTURA	2	A partir de 11/03/2024
3391190981	ELEANDRO MIRANDA STRESSER	90	SC02	PINHAIS	CENTRO EST EDUC PROFIS NEWTON F MAIA	AGRICULTURA	2	A partir de 11/03/2024
3391190981	ELEANDRO MIRANDA STRESSER	90	SC02	PINHAIS	CENTRO EST EDUC PROFIS NEWTON F MAIA	AGRICULTURA	2	A partir de 11/03/2024
3391190981	ELEANDRO MIRANDA STRESSER	90	SC02	PINHAIS	CENTRO EST EDUC PROFIS NEWTON F MAIA	AGRICULTURA	2	A partir de 11/03/2024
3391190981	ELEANDRO MIRANDA STRESSER	90	SC02	PINHAIS	CENTRO EST EDUC PROFIS NEWTON F MAIA	AGRICULTURA	2	A partir de 11/03/2024
3391190981	ELEANDRO MIRANDA STRESSER	90	SC02	PINHAIS	CENTRO EST EDUC PROFIS NEWTON F MAIA	AGRICULTURA	2	A partir de 11/03/2024
3391190981	ELEANDRO MIRANDA STRESSER	90	SC02	PINHAIS	CENTRO EST EDUC PROFIS NEWTON F MAIA	AGRICULTURA	2	A partir de 11/03/2024
3391190981	ELEANDRO MIRANDA STRESSER	90	SC02	PINHAIS	CENTRO EST EDUC PROFIS NEWTON F MAIA	AGRICULTURA	2	A partir de 11/03/2024
3391190981	ELEANDRO MIRANDA STRESSER	90	SC02	PINHAIS	CENTRO EST EDUC PROFIS NEWTON F MAIA	MECANIZ AGRICOLA E TOPOGRAFIA	4	A partir de 11/03/2024
3391190981	ELEANDRO MIRANDA STRESSER	90	SC02	PINHAIS	CENTRO EST EDUC PROFIS NEWTON F MAIA	MECANIZ AGRICOLA E TOPOGRAFIA	2	A partir de 11/03/2024

Diário Oficial Certificado Digitalmente
O Departamento de Imprensa Oficial do Estado do Paraná, da garantia de autenticidade deste documento, desde que visualizado através do site http://www.imprensaoficial.pr.gov.br

3391190981	ELEANDRO MIRANDA STRESSER	90	SC02	PINHAIS	CENTRO EST EDUC PROFIS NEWTON F MAIA	MECANIZ AGRICOLA E TOPOGRAFIA	4	A partir de 26/02/2024
3391190981	ELEANDRO MIRANDA STRESSER	90	SC02	PINHAIS	CENTRO EST EDUC PROFIS NEWTON F MAIA	MECANIZ AGRICOLA E TOPOGRAFIA	2	A partir de 26/02/2024
3391190981	ELEANDRO MIRANDA STRESSER	90	SC02	PINHAIS	CENTRO EST EDUC PROFIS NEWTON F MAIA	MANEJO E CONSERVACA O DOS SOLOS	6	A partir de 11/03/2024
3391190981	ELEANDRO MIRANDA STRESSER	90	SC02	PINHAIS	CENTRO EST EDUC PROFIS NEWTON F MAIA	MANEJO E CONSERVACA O DOS SOLOS	6	A partir de 11/03/2024
3391190981	ELEANDRO MIRANDA STRESSER	90	SC02	PINHAIS	CENTRO EST EDUC PROFIS NEWTON F MAIA	MANEJO E CONSERVACA O DOS SOLOS	3	A partir de 11/03/2024
3391190981	ELEANDRO MIRANDA STRESSER	90	SC02	PINHAIS	CENTRO EST EDUC PROFIS NEWTON F MAIA	MANEJO E CONSERVACA O DOS SOLOS	3	A partir de 11/03/2024
3391190981	ELEANDRO MIRANDA STRESSER	90	SC02	PINHAIS	CENTRO EST EDUC PROFIS NEWTON F MAIA	MANEJO E CONSERVACA O DOS SOLOS	3	A partir de 26/02/2024
3391190981	ELEANDRO MIRANDA STRESSER	90	SC02	PINHAIS	CENTRO EST EDUC PROFIS NEWTON F MAIA	MANEJO E CONSERVACA O DOS SOLOS	3	A partir de 26/02/2024
3391190981	ELEANDRO MIRANDA STRESSER	90	SC02	PINHAIS	CENTRO EST EDUC PROFIS NEWTON F MAIA	MANEJO E CONSERVACA O DOS SOLOS	3	A partir de 26/02/2024
3391190981	ELEANDRO MIRANDA STRESSER	90	SC02	PINHAIS	CENTRO EST EDUC PROFIS NEWTON F MAIA	MANEJO E CONSERVACA O DOS SOLOS	3	A partir de 15/02/2024
3391190981	ELEANDRO MIRANDA STRESSER	90	SC02	PINHAIS	CENTRO EST EDUC PROFIS NEWTON F MAIA	MANEJO E CONSERVACA O DOS SOLOS	3	A partir de 15/02/2024
3391190981	ELEANDRO MIRANDA STRESSER	90	SC02	PINHAIS	CENTRO EST EDUC PROFIS NEWTON F MAIA	MANEJO E CONSERVACA O DOS SOLOS	3	A partir de 15/02/2024
3391190981	ELEANDRO MIRANDA STRESSER	90	SC02	PINHAIS	CENTRO EST EDUC PROFIS NEWTON F MAIA	MANEJO E CONSERVACA O DOS SOLOS	3	A partir de 11/03/2024
3391190981	ELEANDRO MIRANDA STRESSER	90	SC02	PINHAIS	CENTRO EST EDUC PROFIS NEWTON F MAIA	MANEJO E CONSERVACA O DOS SOLOS	3	A partir de 11/03/2024
3391190981	ELEANDRO MIRANDA STRESSER	90	SC02	PINHAIS	CENTRO EST EDUC PROFIS NEWTON F MAIA	MANEJO E CONSERVACA O DOS SOLOS	3	A partir de 11/03/2024
3391190981	ELEANDRO MIRANDA STRESSER	90	SC02	PINHAIS	CENTRO EST EDUC PROFIS NEWTON F MAIA	MANEJO E CONSERVACA O DOS SOLOS	3	A partir de 26/02/2024
3391190981	ELEANDRO MIRANDA STRESSER	90	SC02	PINHAIS	CENTRO EST EDUC PROFIS NEWTON F MAIA	MANEJO E CONSERVACA O DOS SOLOS	3	A partir de 11/03/2024
3391190981	ELEANDRO MIRANDA STRESSER	90	SC02	PINHAIS	CENTRO EST EDUC PROFIS NEWTON F MAIA	MANEJO E CONSERVACA O DOS SOLOS	6	A partir de 11/03/2024
3391190981	ELEANDRO MIRANDA STRESSER	90	SC02	PINHAIS	CENTRO EST EDUC PROFIS NEWTON F MAIA	MANEJO E CONSERVACA O DOS SOLOS	3	A partir de 26/02/2024
3391190981	ELEANDRO MIRANDA STRESSER	90	SC02	PINHAIS	CENTRO EST EDUC PROFIS NEWTON F MAIA	MANEJO E CONSERVACA O DOS SOLOS	3	A partir de 26/02/2024
81624506968	ELEDIR IGNACIO DOS SANTOS	91	SC02	CASCAVEL	CENTRO EST EDUC PROFIS PEDRO B NETO	ESTAGIO ASSIST ENF CIRURGICA	4	A partir de 27/02/2024
80332587991	ELEN DE CASSIA FERREIRA	1	SC02	SERTANOPOLIS	MACHADO DE ASSIS, C E-EF M PROF NOR	GEOGRAFIA	2	A partir de 01/04/2024
80332587991	ELEN DE CASSIA FERREIRA	1	SC02	SERTANOPOLIS	MACHADO DE ASSIS, C E-EF M PROF NOR	GEOGRAFIA	2	A partir de 01/04/2024
80332587991	ELEN DE CASSIA FERREIRA	1	SC02	SERTANOPOLIS	MACHADO DE ASSIS, C E-EF M PROF NOR	GEOGRAFIA	2	A partir de 18/03/2024
80332587991	ELEN DE CASSIA FERREIRA	1	SC02	SERTANOPOLIS	MACHADO DE ASSIS, C E-EF M PROF NOR	GEOGRAFIA	2	A partir de 19/03/2024
80332587991	ELEN DE CASSIA FERREIRA	1	SC02	SERTANOPOLIS	MACHADO DE ASSIS, C E-EF M PROF NOR	GEOGRAFIA	2	A partir de 19/03/2024

80332587991	ELEN DE CASSIA FERREIRA	1	SC02	SERTANOPOLIS	MACHADO DE ASSIS, C E-EF M PROF NOR	GEOGRAFIA	2	A partir de 19/03/2024
80332587991	ELEN DE CASSIA FERREIRA	1	SC02	SERTANOPOLIS	MACHADO DE ASSIS, C E-EF M PROF NOR	GEOGRAFIA	2	A partir de 19/03/2024
80332587991	ELEN DE CASSIA FERREIRA	1	SC02	SERTANOPOLIS	MACHADO DE ASSIS, C E-EF M PROF NOR	GEOGRAFIA	2	A partir de 19/03/2024
80332587991	ELEN DE CASSIA FERREIRA	1	SC02	SERTANOPOLIS	MACHADO DE ASSIS, C E-EF M PROF NOR	GEOGRAFIA	2	A partir de 19/03/2024
81502478900	ELENICE JOSE DA TRINDADE	99	SC02	CAMPO LARGO	CASEMIRO KARMAN, C E-E F M	ENSINO RELIGIOSO	1	A partir de 08/04/2024
81502478900	ELENICE JOSE DA TRINDADE	99	SC02	CAMPO LARGO	CASEMIRO KARMAN, C E-E F M	ENSINO RELIGIOSO	1	A partir de 08/04/2024
81502478900	ELENICE JOSE DA TRINDADE	99	SC02	CAMPO LARGO	CASEMIRO KARMAN, C E-E F M	ARTE II	1	A partir de 08/04/2024
81502478900	ELENICE JOSE DA TRINDADE	99	SC02	CAMPO LARGO	CASEMIRO KARMAN, C E-E F M	COMPONENTE CURRICULAR ELETIVO	2	A partir de 08/04/2024
81502478900	ELENICE JOSE DA TRINDADE	99	SC02	CAMPO LARGO	CASEMIRO KARMAN, C E-E F M	PROTAGONISMO	1	A partir de 08/04/2024
81502478900	ELENICE JOSE DA TRINDADE	99	SC02	CAMPO LARGO	CASEMIRO KARMAN, C E-E F M	PROTAGONISMO	1	A partir de 08/04/2024
81502478900	ELENICE JOSE DA TRINDADE	99	SC02	CAMPO LARGO	CASEMIRO KARMAN, C E-E F M	PROTAGONISMO	1	A partir de 08/04/2024
81502478900	ELENICE JOSE DA TRINDADE	99	SC02	CAMPO LARGO	CASEMIRO KARMAN, C E-E F M	PROTAGONISMO	1	A partir de 08/04/2024
81502478900	ELENICE JOSE DA TRINDADE	99	SC02	CAMPO LARGO	CASEMIRO KARMAN, C E-E F M	EMPREENDEDORISMO I	2	A partir de 08/04/2024
81502478900	ELENICE JOSE DA TRINDADE	99	SC02	CAMPO LARGO	CASEMIRO KARMAN, C E-E F M	EMPREENDEDORISMO I	2	A partir de 08/04/2024
81502478900	ELENICE JOSE DA TRINDADE	99	SC02	CAMPO LARGO	CASEMIRO KARMAN, C E-E F M	EMPREENDEDORISMO I	2	A partir de 08/04/2024
3055106903	ELENIL RIBEIRO DO NASCIMENTO	1	SC02	MANGUEIRINHA	MISAEL F ARAUJO, C E CEL-EF M N PROFIS	ARTE II	2	A partir de 25/03/2024
3055106903	ELENIL RIBEIRO DO NASCIMENTO	1	SC02	MANGUEIRINHA	MISAEL F ARAUJO, C E CEL-EF M N PROFIS	ARTE	2	A partir de 11/03/2024
62259350968	ELI APARECIDA DE ALMEIDA	1	SC02	LARANJAL	LARANJAL, C E DE-EF M	MATEMATICA	2	A partir de 08/04/2024
62259350968	ELI APARECIDA DE ALMEIDA	1	SC02	LARANJAL	LARANJAL, C E DE-EF M	MATEMATICA	3	A partir de 08/04/2024
62259350968	ELI APARECIDA DE ALMEIDA	1	SC02	LARANJAL	LARANJAL, C E DE-EF M	EDUCACAO FINANCEIRA	2	A partir de 08/04/2024
62259350968	ELI APARECIDA DE ALMEIDA	1	SC02	LARANJAL	LARANJAL, C E DE-EF M	EDUCACAO FINANCEIRA	2	A partir de 08/04/2024
3078820980	ELI CARLOS REISDOERFER	1	SC02	SALGADO FILHO	ANCHIETA, C E PE-EF M	QUIMICA	2	A partir de 08/04/2024
3078820980	ELI CARLOS REISDOERFER	1	SC02	SALGADO FILHO	ANCHIETA, C E PE-EF M	QUIMICA	2	A partir de 08/04/2024
3078820980	ELI CARLOS REISDOERFER	1	SC02	SALGADO FILHO	ANCHIETA, C E PE-EF M	QUIMICA	2	A partir de 08/04/2024
3078820980	ELI CARLOS REISDOERFER	1	SC02	SALGADO FILHO	ANCHIETA, C E PE-EF M	QUIMICA	2	A partir de 08/04/2024
3078820980	ELI CARLOS REISDOERFER	1	SC02	SALGADO FILHO	ANCHIETA, C E PE-EF M	QUIMICA I	3	A partir de 08/04/2024

Diário Oficial Certificado Digitalmente
O Departamento de Imprensa Oficial do Estado do Paraná, da garantia de autenticidade deste documento, desde que visualizado através do site http://www.imprensaoficial.pr.gov.br

3078820980	ELI CARLOS REISDOERFER	1	SC02	SALGADO FILHO	ANCHIETA, C E PE-EF M	MATEMATICA	4	A partir de 08/04/2024
58459227987	ELIANA APARECIDA SILVA	98	SC02	JACAREZINHO	CEEBJA PROFA GENI SAMPAIO LEMOS -EF M	HISTORIA	2	A partir de 08/03/2024
92512810925	ELIANA ARAUJO GOULARTE PINHEIRO	90	SC02	SAO MATEUS DO SUL	TURVO, C E DO C-EF M	ARTE	2	A partir de 12/04/2024
11747479861	ELIANA CRISTINA PEREIRA SANTOS	1	SC02	FOZ DO IGUACU	RIO BRANCO, C E BAR DO-EF M N PROF	PRATICA DE FORMACAO (EST SUP)	10	A partir de 01/03/2024
2803396904	ELIANA JANICE KROHN	94	SC02	CASCAVEL	PEDRO CANISIO HENZ, C E PE-EF M PROFIS	REDACAO E LEITURA	2	A partir de 08/03/2024
2803396904	ELIANA JANICE KROHN	94	SC02	CASCAVEL	PEDRO CANISIO HENZ, C E PE-EF M PROFIS	REDACAO E LEITURA	2	A partir de 25/03/2024
2803396904	ELIANA JANICE KROHN	94	SC02	CASCAVEL	PEDRO CANISIO HENZ, C E PE-EF M PROFIS	REDACAO E LEITURA	2	A partir de 25/03/2024
2803396904	ELIANA JANICE KROHN	94	SC02	CASCAVEL	PEDRO CANISIO HENZ, C E PE-EF M PROFIS	REDACAO E LEITURA	2	A partir de 08/03/2024
2803396904	ELIANA JANICE KROHN	94	SC02	CASCAVEL	PEDRO CANISIO HENZ, C E PE-EF M PROFIS	LINGUA INGLESA	2	A partir de 29/02/2024
2803396904	ELIANA JANICE KROHN	94	SC02	CASCAVEL	PEDRO CANISIO HENZ, C E PE-EF M PROFIS	LINGUA INGLESA	2	A partir de 08/03/2024
2803396904	ELIANA JANICE KROHN	94	SC02	CASCAVEL	PEDRO CANISIO HENZ, C E PE-EF M PROFIS	ATIV COMP MAIS APREND 1	2	A partir de 29/02/2024
2803396904	ELIANA JANICE KROHN	94	SC02	CASCAVEL	PEDRO CANISIO HENZ, C E PE-EF M PROFIS	ATIV COMP MAIS APREND 1	2	A partir de 29/02/2024
2803396904	ELIANA JANICE KROHN	94	SC02	CASCAVEL	PEDRO CANISIO HENZ, C E PE-EF M PROFIS	ATIV COMP MAIS APREND 1	2	A partir de 29/02/2024
2803396904	ELIANA JANICE KROHN	94	SC02	CASCAVEL	PEDRO CANISIO HENZ, C E PE-EF M PROFIS	ATIV COMP MAIS APREND 1	2	A partir de 29/02/2024
2803396904	ELIANA JANICE KROHN	94	SC02	CASCAVEL	PEDRO CANISIO HENZ, C E PE-EF M PROFIS	ATIV COMP MAIS APREND 1	2	A partir de 25/03/2024
2803396904	ELIANA JANICE KROHN	94	SC02	CASCAVEL	PEDRO CANISIO HENZ, C E PE-EF M PROFIS	ATIV COMP MAIS APREND 1	2	A partir de 25/03/2024
2803396904	ELIANA JANICE KROHN	94	SC02	CASCAVEL	PEDRO CANISIO HENZ, C E PE-EF M PROFIS	ATIV COMP MAIS APREND 1	2	A partir de 25/03/2024
2803396904	ELIANA JANICE KROHN	94	SC02	CASCAVEL	PEDRO CANISIO HENZ, C E PE-EF M PROFIS	ATIV COMP MAIS APREND 1	2	A partir de 25/03/2024
2048872913	ELIANA PISSAIA DOS SANTOS	1	SC02	CAMPO LARGO	SAGRADA FAMILIA, C E-EF M N P	ARTE	2	A partir de 08/04/2024
2048872913	ELIANA PISSAIA DOS SANTOS	1	SC02	CAMPO LARGO	SAGRADA FAMILIA, C E-EF M N P	ARTE	2	A partir de 08/04/2024
93036159991	ELIANE APARECIDA DE OLIVEIRA	4	SC02	SARANDI	OLAVO BILAC, C E-EF M PROFIS N	PROJETO DE VIDA	1	A partir de 16/02/2024
93036159991	ELIANE APARECIDA DE OLIVEIRA	4	SC02	SARANDI	OLAVO BILAC, C E-EF M PROFIS N	MENTORIA	2	A partir de 16/02/2024
93036159991	ELIANE APARECIDA DE OLIVEIRA	4	SC02	SARANDI	OLAVO BILAC, C E-EF M PROFIS N	MENTORIA	2	A partir de 16/02/2024
93036159991	ELIANE APARECIDA DE OLIVEIRA	4	SC02	SARANDI	OLAVO BILAC, C E-EF M PROFIS N	MENTORIA	2	A partir de 16/02/2024
57795460968	ELIANE APARECIDA MENDES WARPECHOSKI	89	SC02	GUARAPUAVA	MAHATMA GANDHI, C E C-M-EF M PROFIS	ENSINO RELIGIOSO	1	A partir de 25/03/2024
57795460968	ELIANE APARECIDA MENDES WARPECHOSKI	89	SC02	GUARAPUAVA	MAHATMA GANDHI, C E C-M-EF M PROFIS	ENSINO RELIGIOSO	1	A partir de 25/03/2024

57795460968	ELIANE APARECIDA MENDES WARPECHOSKI	89	SC02	GUARAPUAVA	MAHATMA GANDHI, C E C-M-EF M PROFIS	ENSINO RELIGIOSO	1	A partir de 25/03/2024
57795460968	ELIANE APARECIDA MENDES WARPECHOSKI	89	SC02	GUARAPUAVA	MAHATMA GANDHI, C E C-M-EF M PROFIS	ENSINO RELIGIOSO	1	A partir de 25/03/2024
57795460968	ELIANE APARECIDA MENDES WARPECHOSKI	89	SC02	GUARAPUAVA	MAHATMA GANDHI, C E C-M-EF M PROFIS	ENSINO RELIGIOSO	1	A partir de 25/03/2024
1933234946	ELIANE APARECIDA PORTES	52	SC02	CURITIBA	HOMERO B DE BARROS, E E-EF	ESTUDO ORIENTADO	3	A partir de 08/03/2024
1933234946	ELIANE APARECIDA PORTES	52	SC02	CURITIBA	HOMERO B DE BARROS, E E-EF	ESTUDO ORIENTADO	3	A partir de 08/03/2024
1933234946	ELIANE APARECIDA PORTES	52	SC02	CURITIBA	HOMERO B DE BARROS, E E-EF	ESTUDO ORIENTADO	3	A partir de 08/03/2024
1933234946	ELIANE APARECIDA PORTES	52	SC02	CURITIBA	HOMERO B DE BARROS, E E-EF	ESTUDO ORIENTADO	3	A partir de 08/03/2024
1933234946	ELIANE APARECIDA PORTES	52	SC02	CURITIBA	HOMERO B DE BARROS, E E-EF	MENTORIA	2	A partir de 08/03/2024
65206940968	ELIANE CINIRA RODRIGUES TERRA	1	SC02	CURITIBA	POL MILITAR, C CEL P M F S MIR-EF M	PROJ REFORCO RECUPERACA	15	A partir de 05/04/2024
2667909925	ELIANE CRISTINA SEVIERO	91	SC02	PINHAIS	DANIEL ROCHA, C E PROF-EF M PROFIS	ENSINO RELIGIOSO	1	A partir de 02/03/2024
2667909925	ELIANE CRISTINA SEVIERO	91	SC02	PINHAIS	DANIEL ROCHA, C E PROF-EF M PROFIS	ENSINO RELIGIOSO	1	A partir de 26/02/2024
2667909925	ELIANE CRISTINA SEVIERO	91	SC02	PINHAIS	DANIEL ROCHA, C E PROF-EF M PROFIS	ENSINO RELIGIOSO	1	A partir de 07/03/2024
2667909925	ELIANE CRISTINA SEVIERO	91	SC02	PINHAIS	DANIEL ROCHA, C E PROF-EF M PROFIS	ENSINO RELIGIOSO	1	A partir de 07/03/2024
2667909925	ELIANE CRISTINA SEVIERO	91	SC02	PINHAIS	DANIEL ROCHA, C E PROF-EF M PROFIS	ENSINO RELIGIOSO	1	A partir de 02/03/2024
2667909925	ELIANE CRISTINA SEVIERO	91	SC02	PINHAIS	DANIEL ROCHA, C E PROF-EF M PROFIS	ENSINO RELIGIOSO	1	A partir de 26/02/2024
2667909925	ELIANE CRISTINA SEVIERO	91	SC02	PINHAIS	DANIEL ROCHA, C E PROF-EF M PROFIS	ENSINO RELIGIOSO	1	A partir de 02/05/2024
2667909925	ELIANE CRISTINA SEVIERO	91	SC02	PINHAIS	DANIEL ROCHA, C E PROF-EF M PROFIS	ENSINO RELIGIOSO	1	A partir de 16/02/2024
2667909925	ELIANE CRISTINA SEVIERO	91	SC02	PINHAIS	DANIEL ROCHA, C E PROF-EF M PROFIS	HISTORIA	1	A partir de 15/02/2024
2667909925	ELIANE CRISTINA SEVIERO	91	SC02	PINHAIS	DANIEL ROCHA, C E PROF-EF M PROFIS	HISTORIA	1	A partir de 02/05/2024
2667909925	ELIANE CRISTINA SEVIERO	91	SC02	PINHAIS	DANIEL ROCHA, C E PROF-EF M PROFIS	HISTORIA	1	A partir de 04/03/2024
2667909925	ELIANE CRISTINA SEVIERO	91	SC02	PINHAIS	DANIEL ROCHA, C E PROF-EF M PROFIS	HISTORIA	1	A partir de 15/02/2024
2667909925	ELIANE CRISTINA SEVIERO	91	SC02	PINHAIS	DANIEL ROCHA, C E PROF-EF M PROFIS	HISTORIA	1	A partir de 04/03/2024
2667909925	ELIANE CRISTINA SEVIERO	91	SC02	PINHAIS	DANIEL ROCHA, C E PROF-EF M PROFIS	HISTORIA	1	A partir de 15/02/2024
2667909925	ELIANE CRISTINA SEVIERO	91	SC02	PINHAIS	LUARLINDO DOS REIS BORGES, C E-EF M	HISTORIA	2	A partir de 26/02/2024
2667909925	ELIANE CRISTINA SEVIERO	91	SC02	PINHAIS	LUARLINDO DOS REIS BORGES, C E-EF M	HISTORIA	2	A partir de 16/02/2024
2667909925	ELIANE CRISTINA SEVIERO	91	SC02	PINHAIS	LUARLINDO DOS REIS BORGES, C E-EF M	HISTORIA	2	A partir de 16/02/2024

Diário OFICIAL Paraná
Poder Executivo Estadual
Diário Oficial Certificado Digitalmente
O Departamento de Imprensa Oficial do Estado do Paraná, da garantia de autenticidade deste documento, desde que visualizado através do site http://www.imprensaoficial.pr.gov.br

2667909925	ELIANE CRISTINA SEVIERO	91	SC02	PINHAIS	LUARLINDO DOS REIS BORGES, C E-EF M	HISTORIA	2	A partir de 26/02/2024
2667909925	ELIANE CRISTINA SEVIERO	91	SC02	PINHAIS	LUARLINDO DOS REIS BORGES, C E-EF M	HISTORIA	2	A partir de 26/02/2024
2667909925	ELIANE CRISTINA SEVIERO	91	SC02	PINHAIS	LUARLINDO DOS REIS BORGES, C E-EF M	HISTORIA	2	A partir de 26/02/2024
2667909925	ELIANE CRISTINA SEVIERO	91	SC02	PINHAIS	LUARLINDO DOS REIS BORGES, C E-EF M	HISTORIA	2	A partir de 26/02/2024
2667909925	ELIANE CRISTINA SEVIERO	91	SC02	PINHAIS	LUARLINDO DOS REIS BORGES, C E-EF M	HISTORIA	2	A partir de 26/02/2024
2667909925	ELIANE CRISTINA SEVIERO	91	SC02	PINHAIS	LUARLINDO DOS REIS BORGES, C E-EF M	HISTORIA	2	A partir de 26/02/2024
2667909925	ELIANE CRISTINA SEVIERO	91	SC02	PINHAIS	LUARLINDO DOS REIS BORGES, C E-EF M	HISTORIA	2	A partir de 26/02/2024
2667909925	ELIANE CRISTINA SEVIERO	91	SC02	PINHAIS	LUARLINDO DOS REIS BORGES, C E-EF M	HISTORIA	2	A partir de 16/02/2024
2667909925	ELIANE CRISTINA SEVIERO	91	SC02	PINHAIS	LUARLINDO DOS REIS BORGES, C E-EF M	HISTORIA	2	A partir de 16/02/2024
2667909925	ELIANE CRISTINA SEVIERO	91	SC02	PINHAIS	LUARLINDO DOS REIS BORGES, C E-EF M	HISTORIA	2	A partir de 02/05/2024
2667909925	ELIANE CRISTINA SEVIERO	91	SC02	PINHAIS	LUARLINDO DOS REIS BORGES, C E-EF M	HISTORIA	2	A partir de 02/05/2024
2667909925	ELIANE CRISTINA SEVIERO	91	SC02	PINHAIS	LUARLINDO DOS REIS BORGES, C E-EF M	HISTORIA	2	A partir de 02/05/2024
2667909925	ELIANE CRISTINA SEVIERO	91	SC02	PINHAIS	LUARLINDO DOS REIS BORGES, C E-EF M	HISTORIA	2	A partir de 02/05/2024
2667909925	ELIANE CRISTINA SEVIERO	91	SC02	PINHAIS	MATHIAS JACOMEL, C E-EF M PROFIS	HISTORIA	3	A partir de 26/02/2024
2667909925	ELIANE CRISTINA SEVIERO	91	SC02	PINHAIS	MATHIAS JACOMEL, C E-EF M PROFIS	HISTORIA	2	A partir de 16/02/2024
2667909925	ELIANE CRISTINA SEVIERO	91	SC02	PINHAIS	MATHIAS JACOMEL, C E-EF M PROFIS	HISTORIA	3	A partir de 16/02/2024
2667909925	ELIANE CRISTINA SEVIERO	91	SC02	PINHAIS	MATHIAS JACOMEL, C E-EF M PROFIS	HISTORIA	2	A partir de 02/05/2024
2667909925	ELIANE CRISTINA SEVIERO	91	SC02	PINHAIS	MATHIAS JACOMEL, C E-EF M PROFIS	HISTORIA	3	A partir de 02/05/2024
2667909925	ELIANE CRISTINA SEVIERO	91	SC02	PINHAIS	MATHIAS JACOMEL, C E-EF M PROFIS	HISTORIA	3	A partir de 26/02/2024
2667909925	ELIANE CRISTINA SEVIERO	91	SC02	PINHAIS	MATHIAS JACOMEL, C E-EF M PROFIS	HISTORIA	2	A partir de 26/03/2024
2667909925	ELIANE CRISTINA SEVIERO	91	SC02	PINHAIS	MATHIAS JACOMEL, C E-EF M PROFIS	HISTORIA	2	A partir de 26/03/2024
2667909925	ELIANE CRISTINA SEVIERO	91	SC02	PINHAIS	MATHIAS JACOMEL, C E-EF M PROFIS	HISTORIA	3	A partir de 26/03/2024
2667909925	ELIANE CRISTINA SEVIERO	91	SC02	PINHAIS	MATHIAS JACOMEL, C E-EF M PROFIS	HISTORIA	3	A partir de 26/03/2024
2667909925	ELIANE CRISTINA SEVIERO	91	SC02	PINHAIS	MATHIAS JACOMEL, C E-EF M PROFIS	HISTORIA	2	A partir de 26/02/2024
2667909925	ELIANE CRISTINA SEVIERO	91	SC02	PINHAIS	MATHIAS JACOMEL, C E-EF M PROFIS	HISTORIA	2	A partir de 26/02/2024
3479418937	ELIANE DA SILVA JATOBA	2	SC02	SANTO INACIO	MANOEL F ALMEIDA, E E C-M DR-EF	ATIV COMP MAIS APREND 1	2	A partir de 11/04/2024

3479418937	ELIANE DA SILVA JATOBA	2	SC02	SANTO INACIO	MANOEL F ALMEIDA, E E C-M DR-EF	ATIV COMP MAIS APREND 1	2	A partir de 11/04/2024
3479418937	ELIANE DA SILVA JATOBA	2	SC02	SANTO INACIO	MANOEL F ALMEIDA, E E C-M DR-EF	ATIV COMP MAIS APREND 1	2	A partir de 18/04/2024
3479418937	ELIANE DA SILVA JATOBA	2	SC02	SANTO INACIO	MANOEL F ALMEIDA, E E C-M DR-EF	ENSINO RELIGIOSO	1	A partir de 11/04/2024
3479418937	ELIANE DA SILVA JATOBA	2	SC02	SANTO INACIO	MANOEL F ALMEIDA, E E C-M DR-EF	ENSINO RELIGIOSO	1	A partir de 11/04/2024
3479418937	ELIANE DA SILVA JATOBA	2	SC02	SANTO INACIO	MANOEL F ALMEIDA, E E C-M DR-EF	ENSINO RELIGIOSO	1	A partir de 11/04/2024
3479418937	ELIANE DA SILVA JATOBA	2	SC02	SANTO INACIO	MANOEL F ALMEIDA, E E C-M DR-EF	ENSINO RELIGIOSO	1	A partir de 11/04/2024
3479418937	ELIANE DA SILVA JATOBA	2	SC02	SANTO INACIO	MANOEL F ALMEIDA, E E C-M DR-EF	ENSINO RELIGIOSO	1	A partir de 11/04/2024
3479418937	ELIANE DA SILVA JATOBA	2	SC02	SANTO INACIO	MANOEL F ALMEIDA, E E C-M DR-EF	ENSINO RELIGIOSO	1	A partir de 11/04/2024
3479418937	ELIANE DA SILVA JATOBA	2	SC02	SANTO INACIO	MANOEL F ALMEIDA, E E C-M DR-EF	HISTORIA	3	A partir de 11/04/2024
93891423934	ELIANE DE FATIMA FERREIRA PARREIRAS	1	SC02	RIO BOM	REBOUCAS, C E DO C DR-EF M	QUIMICA	2	A partir de 01/02/2024
47848634949	ELIANE DO ROCIO INCA DELGADO BROCHAS	1	SC02	CURITIBA	LYSIMACO F COSTA, C E PROF-EF M	SOCIOLOGIA	2	A partir de 18/03/2024
47848634949	ELIANE DO ROCIO INCA DELGADO BROCHAS	1	SC02	CURITIBA	GABRIELA MISTRAL, C E-EF M	ENSINO RELIGIOSO	1	A partir de 18/03/2024
47848634949	ELIANE DO ROCIO INCA DELGADO BROCHAS	1	SC02	CURITIBA	GABRIELA MISTRAL, C E-EF M	ENSINO RELIGIOSO	1	A partir de 18/03/2024
47848634949	ELIANE DO ROCIO INCA DELGADO BROCHAS	1	SC02	CURITIBA	GABRIELA MISTRAL, C E-EF M	ENSINO RELIGIOSO	1	A partir de 18/03/2024
96484179972	ELIANE DO ROCIO SOUZA RODRIGUES	54	SC02	RIO BRANCO DO SUL	MARIA DA LUZ FURQUIM, C E-EF M N PROFIS	SOCIOLOGIA	2	A partir de 03/06/2024
96484179972	ELIANE DO ROCIO SOUZA RODRIGUES	54	SC02	RIO BRANCO DO SUL	MARIA DA LUZ FURQUIM, C E-EF M N PROFIS	SOCIOLOGIA	2	A partir de 27/02/2024
96484179972	ELIANE DO ROCIO SOUZA RODRIGUES	54	SC02	RIO BRANCO DO SUL	PERCY TEIXEIRA DE FARIA, C E C PROF-EF M	DOCENCIA SALA REC MULTF SF	15	A partir de 26/02/2024
3294230966	ELIANE DOS SANTOS MALHEIROS	1	SC02	LONDRINA	NOSSA SRA LOURDES, C E-EF M PROFIS	ESTUDO ORIENTADO	3	A partir de 08/04/2024
1916536913	ELIANE FUMIE ONO	1	SC02	CURITIBA	JOSE BUSNARDO, C E -EF M	EDUCACAO FINANCEIRA	1	A partir de 03/04/2024
1916536913	ELIANE FUMIE ONO	1	SC02	CURITIBA	JOSE BUSNARDO, C E -EF M	ESTUDO ORIENTADO	4	A partir de 03/04/2024
1916536913	ELIANE FUMIE ONO	1	SC02	CURITIBA	JOSE BUSNARDO, C E -EF M	ESTUDO ORIENTADO	3	A partir de 03/04/2024
1916536913	ELIANE FUMIE ONO	1	SC02	CURITIBA	JOSE BUSNARDO, C E -EF M	ESTUDO ORIENTADO	4	A partir de 03/04/2024
96538856934	ELIANE MARIA DELAI MAIA	52	SC02	XAMBRE	PAULO VI, C E-EF M PROFIS	GEOGRAFIA	1	A partir de 07/03/2024
96538856934	ELIANE MARIA DELAI MAIA	52	SC02	XAMBRE	CASA BRANCA, E E C DE -EF	GEOGRAFIA	3	A partir de 07/03/2024
96538856934	ELIANE MARIA DELAI MAIA	52	SC02	XAMBRE	CASA BRANCA, E E C DE -EF	GEOGRAFIA	3	A partir de 07/03/2024
96538856934	ELIANE MARIA DELAI MAIA	52	SC02	XAMBRE	CASA BRANCA, E E C DE -EF	GEOGRAFIA	3	A partir de 07/03/2024

Diário Oficial Certificado Digitalmente
O Departamento de Imprensa Oficial do Estado do Paraná, da garantia de autenticidade deste documento, desde que visualizado através do site http://www.imprensaoficial.pr.gov.br

96538856934	ELIANE MARIA DELAI MAIA	52	SC02	XAMBRE	CASA BRANCA, E E C DE - EF	GEOGRAFIA	3	A partir de 07/03/2024
96538856934	ELIANE MARIA DELAI MAIA	52	SC02	XAMBRE	CASA BRANCA, E E C DE - EF	PROTAGONISMO	1	A partir de 07/03/2024
96538856934	ELIANE MARIA DELAI MAIA	52	SC02	XAMBRE	CASA BRANCA, E E C DE - EF	PROTAGONISMO	1	A partir de 07/03/2024
96909137949	ELIANE MARIA LUNARDI	97	SC02	RAMILANDIA	ALBERTO SANTOS DUMONT, C E C-EF M	EDUCACAO FINANCEIRA	1	A partir de 21/03/2024
96909137949	ELIANE MARIA LUNARDI	97	SC02	RAMILANDIA	ALBERTO SANTOS DUMONT, C E C-EF M	EDUCACAO FINANCEIRA	1	A partir de 21/03/2024
96909137949	ELIANE MARIA LUNARDI	97	SC02	RAMILANDIA	ALBERTO SANTOS DUMONT, C E C-EF M	QUIMICA I	2	A partir de 28/02/2024
96909137949	ELIANE MARIA LUNARDI	97	SC02	RAMILANDIA	ALBERTO SANTOS DUMONT, C E C-EF M	QUIMICA I	2	A partir de 28/02/2024
96909137949	ELIANE MARIA LUNARDI	97	SC02	RAMILANDIA	ALBERTO SANTOS DUMONT, C E C-EF M	QUIMICA	2	A partir de 28/02/2024
96909137949	ELIANE MARIA LUNARDI	97	SC02	RAMILANDIA	ALBERTO SANTOS DUMONT, C E C-EF M	QUIMICA	2	A partir de 28/02/2024
80446590991	ELIANE MARIA VICENSI	1	SC02	PALOTINA	SANTA TEREZINHA, E E-EF	LINGUA INGLESA	2	A partir de 08/04/2024
80446590991	ELIANE MARIA VICENSI	1	SC02	PALOTINA	SANTA TEREZINHA, E E-EF	LINGUA INGLESA	2	A partir de 08/04/2024
80446590991	ELIANE MARIA VICENSI	1	SC02	PALOTINA	SANTA TEREZINHA, E E-EF	LINGUA INGLESA	2	A partir de 08/04/2024
80446590991	ELIANE MARIA VICENSI	1	SC02	PALOTINA	SANTA TEREZINHA, E E-EF	LINGUA INGLESA	2	A partir de 19/03/2024
80446590991	ELIANE MARIA VICENSI	1	SC02	PALOTINA	SANTA TEREZINHA, E E-EF	LINGUA INGLESA	2	A partir de 19/03/2024
80446590991	ELIANE MARIA VICENSI	1	SC02	PALOTINA	SANTA TEREZINHA, E E-EF	LINGUA INGLESA	2	A partir de 19/03/2024
80446590991	ELIANE MARIA VICENSI	1	SC02	PALOTINA	CEEBJA PALOTINA-EF M	LINGUA INGLESA	3	A partir de 19/03/2024
80446590991	ELIANE MARIA VICENSI	1	SC02	PALOTINA	CEEBJA PALOTINA-EF M	LINGUA INGLESA	3	A partir de 08/04/2024
80446590991	ELIANE MARIA VICENSI	1	SC02	PALOTINA	CEEBJA PALOTINA-EF M	LINGUA INGLESA I	6	A partir de 19/03/2024
80446590991	ELIANE MARIA VICENSI	1	SC02	PALOTINA	CEEBJA PALOTINA-EF M	LINGUA INGLESA I	6	A partir de 08/04/2024
95552766091	ELIANE MARQUES DE LARA MATTOS	90	SC02	RIO BRANCO DO SUL	ZACARIAS C.DE CRISTO, C E-EF M	MATEMATICA	5	A partir de 14/03/2024
95552766091	ELIANE MARQUES DE LARA MATTOS	90	SC02	RIO BRANCO DO SUL	ZACARIAS C.DE CRISTO, C E-EF M	MATEMATICA	5	A partir de 26/02/2024
95552766091	ELIANE MARQUES DE LARA MATTOS	90	SC02	RIO BRANCO DO SUL	ZACARIAS C.DE CRISTO, C E-EF M	MATEMATICA	5	A partir de 26/02/2024
95552766091	ELIANE MARQUES DE LARA MATTOS	90	SC02	RIO BRANCO DO SUL	ZACARIAS C.DE CRISTO, C E-EF M	MATEMATICA	5	A partir de 14/03/2024
95552766091	ELIANE MARQUES DE LARA MATTOS	90	SC02	RIO BRANCO DO SUL	ZACARIAS C.DE CRISTO, C E-EF M	MATEMATICA	5	A partir de 14/03/2024
95552766091	ELIANE MARQUES DE LARA MATTOS	90	SC02	RIO BRANCO DO SUL	ZACARIAS C.DE CRISTO, C E-EF M	MATEMATICA	5	A partir de 26/02/2024
95552766091	ELIANE MARQUES DE LARA MATTOS	90	SC02	RIO BRANCO DO SUL	ZACARIAS C.DE CRISTO, C E-EF M	MATEMATICA	5	A partir de 14/03/2024

95552766091	ELIANE MARQUES DE LARA MATTOS	90	SC02	RIO BRANCO DO SUL	ZACARIAS C.DE CRISTO, C E-EF M	MATEMATICA	5	A partir de 14/03/2024
95552766091	ELIANE MARQUES DE LARA MATTOS	90	SC02	RIO BRANCO DO SUL	ZACARIAS C.DE CRISTO, C E-EF M	MATEMATICA	5	A partir de 14/03/2024
95552766091	ELIANE MARQUES DE LARA MATTOS	90	SC02	RIO BRANCO DO SUL	ZACARIAS C.DE CRISTO, C E-EF M	MATEMATICA I	3	A partir de 14/03/2024
95552766091	ELIANE MARQUES DE LARA MATTOS	90	SC02	RIO BRANCO DO SUL	ZACARIAS C.DE CRISTO, C E-EF M	MATEMATICA I	3	A partir de 26/02/2024
95552766091	ELIANE MARQUES DE LARA MATTOS	90	SC02	RIO BRANCO DO SUL	ZACARIAS C.DE CRISTO, C E-EF M	MATEMATICA I	3	A partir de 14/03/2024
1544106912	ELIANE NOGUEIRA STRAUSKI	1	SC02	CURITIBA	JOSE BUSNARDO, C E -EF M	PROJETO DE VIDA I	2	A partir de 03/04/2024
1544106912	ELIANE NOGUEIRA STRAUSKI	1	SC02	CURITIBA	JOSE BUSNARDO, C E -EF M	PROJETO DE VIDA I	2	A partir de 03/04/2024
1544106912	ELIANE NOGUEIRA STRAUSKI	1	SC02	CURITIBA	JOSE BUSNARDO, C E -EF M	PROJETO DE VIDA I	2	A partir de 03/04/2024
1544106912	ELIANE NOGUEIRA STRAUSKI	1	SC02	CURITIBA	JOSE BUSNARDO, C E -EF M	PROJETO DE VIDA I	2	A partir de 03/04/2024
1544106912	ELIANE NOGUEIRA STRAUSKI	1	SC02	CURITIBA	JOSE BUSNARDO, C E -EF M	HISTORIA I	1	A partir de 03/04/2024
1544106912	ELIANE NOGUEIRA STRAUSKI	1	SC02	CURITIBA	JOSE BUSNARDO, C E -EF M	HISTORIA	3	A partir de 03/04/2024
3657953990	ELIANE PEREIRA GONCALVES	54	SC02	PRUDENTOPOLIS	CEEBJA PRUDENTOPOLIS-EF M	INTERPRETACAO RESOL PROB MATEM	1	A partir de 08/04/2024
4471397974	ELIANE PIRES DOS SANTOS	2	SC02	QUATRO BARRAS	ELIAS ABRAHAO, C E C-M-EF M PROFIS	FISICA	2	A partir de 13/03/2024
4471397974	ELIANE PIRES DOS SANTOS	2	SC02	QUATRO BARRAS	ELIAS ABRAHAO, C E C-M-EF M PROFIS	FISICA	2	A partir de 13/03/2024
4471397974	ELIANE PIRES DOS SANTOS	2	SC02	PINHAIS	WALDE ROSI GALVAO, C E-EF M	MATEMATICA	5	A partir de 11/03/2024
4471397974	ELIANE PIRES DOS SANTOS	2	SC02	PINHAIS	WALDE ROSI GALVAO, C E-EF M	DOCENCIA SALA REC MULTF SF	15	A partir de 26/02/2024
79950825920	ELIANE RITA CANZI BOLZAN	1	SC02	PRANCHITA	RIO BRANCO, E E C BAR-EF	ENSINO RELIGIOSO	1	A partir de 12/03/2024
79950825920	ELIANE RITA CANZI BOLZAN	1	SC02	PRANCHITA	RIO BRANCO, E E C BAR-EF	ENSINO RELIGIOSO	1	A partir de 12/03/2024
79950825920	ELIANE RITA CANZI BOLZAN	1	SC02	PRANCHITA	RIO BRANCO, E E C BAR-EF	ENSINO RELIGIOSO	1	A partir de 18/03/2024
79950825920	ELIANE RITA CANZI BOLZAN	1	SC02	PRANCHITA	RIO BRANCO, E E C BAR-EF	ENSINO RELIGIOSO	1	A partir de 24/06/2024
79950825920	ELIANE RITA CANZI BOLZAN	1	SC02	PRANCHITA	RIO BRANCO, E E C BAR-EF	HISTORIA	3	A partir de 24/06/2024
79950825920	ELIANE RITA CANZI BOLZAN	1	SC02	PRANCHITA	RIO BRANCO, E E C BAR-EF	HISTORIA	3	A partir de 12/03/2024
79950825920	ELIANE RITA CANZI BOLZAN	1	SC02	PRANCHITA	RIO BRANCO, E E C BAR-EF	HISTORIA	3	A partir de 18/03/2024
79950825920	ELIANE RITA CANZI BOLZAN	1	SC02	PRANCHITA	RIO BRANCO, E E C BAR-EF	HISTORIA	3	A partir de 12/03/2024
1717360955	ELIANE WZORECK	2	SC02	CANDOI	LAGOA SECA, C E C DE-EF M	PENSAMENTO LOGICO	1	A partir de 11/03/2024
1938006917	ELIAS DA COSTA	1	SC02	PONTA GROSSA	REGENTE FEIJO, C E-EM PROFIS	QUIMICA	2	A partir de 26/02/2024

Diário Oficial Certificado Digitalmente
O Departamento de Imprensa Oficial do Estado do Paraná, da garantia de autenticidade deste documento, desde que visualizado através do site http://www.imprensaoficial.pr.gov.br

1938006917	ELIAS DA COSTA	1	SC02	PONTA GROSSA	REGENTE FEIJO, C E-EM PROFIS	QUIMICA	2	A partir de 03/06/2024
34862412904	ELIESIO JOSE DUARTE	1	SC02	CURITIBA	LYSIMACO F COSTA, C E PROF-EF M	QUIMICA I	3	A partir de 18/03/2024
34862412904	ELIESIO JOSE DUARTE	1	SC02	CURITIBA	LYSIMACO F COSTA, C E PROF-EF M	QUIMICA	2	A partir de 18/03/2024
34862412904	ELIESIO JOSE DUARTE	1	SC02	CURITIBA	LYSIMACO F COSTA, C E PROF-EF M	QUIMICA	2	A partir de 18/03/2024
34862412904	ELIESIO JOSE DUARTE	1	SC02	CURITIBA	GABRIELA MISTRAL, C E-EF M	QUIMICA	2	A partir de 18/03/2024
34862412904	ELIESIO JOSE DUARTE	1	SC02	CURITIBA	GABRIELA MISTRAL, C E-EF M	QUIMICA	2	A partir de 18/03/2024
34862412904	ELIESIO JOSE DUARTE	1	SC02	CURITIBA	GABRIELA MISTRAL, C E-EF M	QUIMICA	2	A partir de 18/03/2024
34862412904	ELIESIO JOSE DUARTE	1	SC02	CURITIBA	GABRIELA MISTRAL, C E-EF M	QUIMICA	2	A partir de 18/03/2024
81519761953	ELIET SOUZA GONCALVES LEONCIO	2	SC02	BOM SUCESSO	JOAO PAULO I, C E-EF M PROFIS	LINGUA INGLESA	1	A partir de 01/02/2024
81519761953	ELIET SOUZA GONCALVES LEONCIO	2	SC02	BOM SUCESSO	JOAO PAULO I, C E-EF M PROFIS	LINGUA INGLESA	1	A partir de 01/02/2024
81519761953	ELIET SOUZA GONCALVES LEONCIO	2	SC02	BOM SUCESSO	JOAO PAULO I, C E-EF M PROFIS	LINGUA INGLESA	1	A partir de 28/05/2024
81519761953	ELIET SOUZA GONCALVES LEONCIO	2	SC02	BOM SUCESSO	JOAO PAULO I, C E-EF M PROFIS	LINGUA INGLESA	1	A partir de 28/05/2024
98582097972	ELIETE DUTKA DOS SANTOS	2	SC02	NOVA TEBAS	ARI KFFURI, C E C-EF M	LINGUA PORTUGUESA II	1	A partir de 08/04/2024
98582097972	ELIETE DUTKA DOS SANTOS	2	SC02	NOVA TEBAS	ARI KFFURI, C E C-EF M	LINGUA PORTUGUESA II	1	A partir de 08/04/2024
94395098991	ELIS REGINA ANCAY	90	SC02	QUITANDINHA	DOCE FINO, C E C DE-EF M P	GEOGRAFIA	2	A partir de 01/02/2024
1938023927	ELISA BERNADETE RAMBO	52	SC02	MARECHAL CANDIDO RONDON	MARGARIDA, C E DO C-EF M	GEOGRAFIA	1	A partir de 01/04/2024
1938023927	ELISA BERNADETE RAMBO	52	SC02	MARECHAL CANDIDO RONDON	MARGARIDA, C E DO C-EF M	GEOGRAFIA	2	A partir de 01/04/2024
1938023927	ELISA BERNADETE RAMBO	52	SC02	MARECHAL CANDIDO RONDON	MARGARIDA, C E DO C-EF M	GEOGRAFIA	2	A partir de 01/04/2024
1938023927	ELISA BERNADETE RAMBO	52	SC02	MARECHAL CANDIDO RONDON	ERON DOMINGUES, C E-EF M N PROFIS	PRATICA DE FORMACAO (EST SUP)	10	A partir de 01/04/2024
1938023927	ELISA BERNADETE RAMBO	52	SC02	MARECHAL CANDIDO RONDON	ERON DOMINGUES, C E-EF M N PROFIS	PRATICA DE FORMACAO (EST SUP)	10	A partir de 01/04/2024
1938023927	ELISA BERNADETE RAMBO	52	SC02	MARECHAL CANDIDO RONDON	ERON DOMINGUES, C E-EF M N PROFIS	PRATICA DE FORMACAO (EST SUP)	10	A partir de 01/04/2024
1938023927	ELISA BERNADETE RAMBO	52	SC02	MARECHAL CANDIDO RONDON	ERON DOMINGUES, C E-EF M N PROFIS	MET ENS LING PORTUGUESA	2	A partir de 08/04/2024
51748924915	ELISA SEHNEM	2	SC02	CURITIBA	POLIVALENTE DE CURITIBA, C E-EF M N P	PROJETO DE VIDA	2	A partir de 26/03/2024
51748924915	ELISA SEHNEM	2	SC02	CURITIBA	POLIVALENTE DE CURITIBA, C E-EF M N P	PROJETO DE VIDA	2	A partir de 26/03/2024
51748924915	ELISA SEHNEM	2	SC02	CURITIBA	POLIVALENTE DE CURITIBA, C E-EF M N P	GEOGRAFIA	2	A partir de 26/03/2024
51748924915	ELISA SEHNEM	2	SC02	CURITIBA	POLIVALENTE DE CURITIBA, C E-EF M N P	GEOGRAFIA	2	A partir de 03/06/2024

4698772940	ELISANDRA LUZIA KOLLING	1	SC02	SAO PEDRO DO IGUACU	SAO PEDRO, C E-EF M	LINGUA PORTUGUESA	4	A partir de 01/03/2024
4698772940	ELISANDRA LUZIA KOLLING	1	SC02	SAO PEDRO DO IGUACU	SAO PEDRO, C E-EF M	LINGUA PORTUGUESA	1	A partir de 01/03/2024
4698772940	ELISANDRA LUZIA KOLLING	1	SC02	SAO PEDRO DO IGUACU	SAO PEDRO, C E-EF M	LINGUA PORTUGUESA	2	A partir de 01/03/2024
4698772940	ELISANDRA LUZIA KOLLING	1	SC02	SAO PEDRO DO IGUACU	SAO PEDRO, C E-EF M	LINGUA PORTUGUESA	1	A partir de 01/03/2024
4698772940	ELISANDRA LUZIA KOLLING	1	SC02	SAO PEDRO DO IGUACU	SAO PEDRO, C E-EF M	LINGUA PORTUGUESA	2	A partir de 01/03/2024
4698772940	ELISANDRA LUZIA KOLLING	1	SC02	SAO PEDRO DO IGUACU	SAO PEDRO, C E-EF M	LINGUA PORTUGUESA	4	A partir de 01/03/2024
4698772940	ELISANDRA LUZIA KOLLING	1	SC02	SAO PEDRO DO IGUACU	SAO PEDRO, C E-EF M	LINGUA PORTUGUESA	2	A partir de 01/03/2024
4698772940	ELISANDRA LUZIA KOLLING	1	SC02	SAO PEDRO DO IGUACU	SAO PEDRO, C E-EF M	LINGUA PORTUGUESA	2	A partir de 01/03/2024
4698772940	ELISANDRA LUZIA KOLLING	1	SC02	SAO PEDRO DO IGUACU	SAO PEDRO, C E-EF M	LINGUA PORTUGUESA	1	A partir de 01/03/2024
4698772940	ELISANDRA LUZIA KOLLING	1	SC02	SAO PEDRO DO IGUACU	SAO PEDRO, C E-EF M	LINGUA PORTUGUESA	2	A partir de 26/02/2024
4698772940	ELISANDRA LUZIA KOLLING	1	SC02	SAO PEDRO DO IGUACU	SAO PEDRO, C E-EF M	LINGUA PORTUGUESA	4	A partir de 26/02/2024
4698772940	ELISANDRA LUZIA KOLLING	1	SC02	SAO PEDRO DO IGUACU	SAO PEDRO, C E-EF M	LINGUA PORTUGUESA	2	A partir de 26/02/2024
4698772940	ELISANDRA LUZIA KOLLING	1	SC02	SAO PEDRO DO IGUACU	SAO PEDRO, C E-EF M	LINGUA PORTUGUESA	1	A partir de 26/02/2024
4698772940	ELISANDRA LUZIA KOLLING	1	SC02	SAO PEDRO DO IGUACU	SAO PEDRO, C E-EF M	LINGUA PORTUGUESA	1	A partir de 26/02/2024
3670634924	ELISANGELA APARECIDA SANTANA LUCAS	1	SC02	MARINGA	UNIDADE POLO, C E-EF M PROFIS	PROJETO DE VIDA	3	A partir de 16/03/2024
31418383805	ELISANGELA CAMARGO DE JESUS	1	SC02	ANDIRA	MARIO ZACARELLI, E E DO C-EF	CIENCIAS	3	A partir de 26/03/2024
31418383805	ELISANGELA CAMARGO DE JESUS	1	SC02	ANDIRA	MARIO ZACARELLI, E E DO C-EF	CIENCIAS	2	A partir de 26/03/2024
31418383805	ELISANGELA CAMARGO DE JESUS	1	SC02	ANDIRA	MARIO ZACARELLI, E E DO C-EF	CIENCIAS	3	A partir de 26/03/2024
31418383805	ELISANGELA CAMARGO DE JESUS	1	SC02	ANDIRA	MARIO ZACARELLI, E E DO C-EF	CIENCIAS	3	A partir de 26/03/2024
31418383805	ELISANGELA CAMARGO DE JESUS	1	SC02	ANDIRA	DURVAL RAMOS FILHO, C E-EF M PROFIS	PRATICAS EXPERIMENTAIS	1	A partir de 26/03/2024
79670822904	ELISANGELA FIORENZA	2	SC02	BARRACAO	MARIO A T DE FREITAS, C E DR-EF M PROFIS	ARTE	1	A partir de 20/03/2024
85484059968	ELISANGELA FRANCISCA GANZERT	1	SC02	LAPA	SAO JOSE, C E-EF M N PROFIS	MATEMATICA	9	A partir de 08/04/2024
79564224934	ELISANGELA JACOMO MADOGLIO	1	SC02	ANDIRA	DURVAL RAMOS FILHO, C E-EF M PROFIS	PRATICAS EXPERIMENTAIS	1	A partir de 26/03/2024
79564224934	ELISANGELA JACOMO MADOGLIO	1	SC02	ANDIRA	DURVAL RAMOS FILHO, C E-EF M PROFIS	PRATICAS EXPERIMENTAIS	1	A partir de 26/03/2024
2867901901	ELISANGELA MARIA HERRERO MAIA	2	SC02	INDIANOPOLIS	FELISBERTO N GONCALVES, C E-EF M	CIENCIAS	1	A partir de 01/04/2024
1557118906	ELISANGELA MELATO	90	SC02	ICARAIMA	ANTONIO F F COSTA, C E DES-EF M PROFIS	EDUCACAO FINANCEIRA	2	A partir de 20/03/2024

Diário Oficial Certificado Digitalmente
O Departamento de Imprensa Oficial do Estado do Paraná, da garantia de autenticidade deste documento, desde que visualizado através do site http://www.imprensaoficial.pr.gov.br

1557118906	ELISANGELA MELATO	90	SC02	ICARAIMA	ANTONIO F F COSTA, C E DES-EF M PROFIS	QUIMICA	2	A partir de 20/03/2024
1557118906	ELISANGELA MELATO	90	SC02	ICARAIMA	ANTONIO F F COSTA, C E DES-EF M PROFIS	QUIMICA	2	A partir de 20/03/2024
1557118906	ELISANGELA MELATO	90	SC02	ICARAIMA	ANTONIO F F COSTA, C E DES-EF M PROFIS	QUIMICA I	3	A partir de 20/03/2024
91869722949	ELISANGELA PERUZZO	1	SC02	BITURUNA	NOVO MILENIO, C E C-M-EF M	GEOGRAFIA	3	A partir de 01/02/2024
91869722949	ELISANGELA PERUZZO	1	SC02	BITURUNA	NOVO MILENIO, C E C-M-EF M	GEOGRAFIA	3	A partir de 01/02/2024
91869722949	ELISANGELA PERUZZO	1	SC02	BITURUNA	NOVO MILENIO, C E C-M-EF M	GEOGRAFIA	3	A partir de 01/02/2024
72902710925	ELISETE DE LOURDES DA SILVEIRA IUNSKOVSKI	1	SC02	CURITIBA	PARANA, C E DO-EF M PROFIS	PROJ REFORCO RECUPERACA	1	A partir de 25/03/2024
75034700972	ELISETE STOCCHERO WENDRECHOVSKI	1	SC02	RIO BRANCO DO SUL	JOSE ELIAS, C E C-EF M	EDUCACAO FINANCEIRA	2	A partir de 01/02/2024
75034700972	ELISETE STOCCHERO WENDRECHOVSKI	1	SC02	RIO BRANCO DO SUL	JOSE ELIAS, C E C-EF M	MATEMATICA	3	A partir de 03/02/2024
75034700972	ELISETE STOCCHERO WENDRECHOVSKI	1	SC02	RIO BRANCO DO SUL	JOSE ELIAS, C E C-EF M	MATEMATICA	3	A partir de 03/02/2024
75034700972	ELISETE STOCCHERO WENDRECHOVSKI	1	SC02	RIO BRANCO DO SUL	JOSE ELIAS, C E C-EF M	MATEMATICA	4	A partir de 03/02/2024
75034700972	ELISETE STOCCHERO WENDRECHOVSKI	1	SC02	RIO BRANCO DO SUL	JOSE ELIAS, C E C-EF M	MATEMATICA	3	A partir de 03/02/2024
4353136909	ELISIANE CRISTINA CELLA FERREIRA	97	SC02	RIO NEGRO	ANTONINA, C E BAR DE-EF M N PROFIS	ARTE	1	A partir de 08/04/2024
79363270963	ELIZA IASSUOKA	1	SC02	PINHAO	CEEBJA DE PINHAO-EF M	CIENCIAS II	6	A partir de 08/04/2024
86225677968	ELIZABETE DE PAULA MILITAO	99	SC02	PINHAIS	HUMBERTO A CASTELO BRANCO,C E-EF M PROFI	GEOGRAFIA	2	A partir de 26/02/2024
86225677968	ELIZABETE DE PAULA MILITAO	99	SC02	PINHAIS	HUMBERTO A CASTELO BRANCO,C E-EF M PROFI	GEOGRAFIA	2	A partir de 01/03/2024
86225677968	ELIZABETE DE PAULA MILITAO	99	SC02	PINHAIS	HUMBERTO A CASTELO BRANCO,C E-EF M PROFI	GEOGRAFIA	2	A partir de 01/03/2024
86225677968	ELIZABETE DE PAULA MILITAO	99	SC02	PINHAIS	HUMBERTO A CASTELO BRANCO,C E-EF M PROFI	GEOGRAFIA	2	A partir de 01/03/2024
86225677968	ELIZABETE DE PAULA MILITAO	99	SC02	PINHAIS	HUMBERTO A CASTELO BRANCO,C E-EF M PROFI	GEOGRAFIA	2	A partir de 01/03/2024
86225677968	ELIZABETE DE PAULA MILITAO	99	SC02	PINHAIS	HUMBERTO A CASTELO BRANCO,C E-EF M PROFI	GEOGRAFIA	2	A partir de 26/02/2024
86225677968	ELIZABETE DE PAULA MILITAO	99	SC02	PINHAIS	HUMBERTO A CASTELO BRANCO,C E-EF M PROFI	GEOGRAFIA	2	A partir de 01/03/2024
86225677968	ELIZABETE DE PAULA MILITAO	99	SC02	PINHAIS	HUMBERTO A CASTELO BRANCO,C E-EF M PROFI	GEOGRAFIA	2	A partir de 01/03/2024
86225677968	ELIZABETE DE PAULA MILITAO	99	SC02	PINHAIS	HUMBERTO A CASTELO BRANCO,C E-EF M PROFI	GEOGRAFIA	2	A partir de 01/03/2024
86225677968	ELIZABETE DE PAULA MILITAO	99	SC02	PINHAIS	HUMBERTO A CASTELO BRANCO,C E-EF M PROFI	GEOGRAFIA	2	A partir de 01/03/2024
86225677968	ELIZABETE DE PAULA MILITAO	99	SC02	PINHAIS	HUMBERTO A CASTELO BRANCO,C E-EF M PROFI	GEOGRAFIA	2	A partir de 26/02/2024
86225677968	ELIZABETE DE PAULA MILITAO	99	SC02	PINHAIS	HUMBERTO A CASTELO BRANCO,C E-EF M PROFI	GEOGRAFIA	2	A partir de 26/02/2024

86225677968	ELIZABETE DE PAULA MILITAO	99	SC02	PINHAIS	HUMBERTO A CASTELO BRANCO,C E-EF M PROFI	GEOGRAFIA	2	A partir de 26/02/2024
86225677968	ELIZABETE DE PAULA MILITAO	99	SC02	PINHAIS	HUMBERTO A CASTELO BRANCO,C E-EF M PROFI	GEOGRAFIA	2	A partir de 26/02/2024
86225677968	ELIZABETE DE PAULA MILITAO	99	SC02	PINHAIS	HUMBERTO A CASTELO BRANCO,C E-EF M PROFI	GEOGRAFIA	2	A partir de 01/03/2024
86225677968	ELIZABETE DE PAULA MILITAO	99	SC02	PINHAIS	HUMBERTO A CASTELO BRANCO,C E-EF M PROFI	GEOGRAFIA	2	A partir de 01/03/2024
86225677968	ELIZABETE DE PAULA MILITAO	99	SC02	PINHAIS	HUMBERTO A CASTELO BRANCO,C E-EF M PROFI	GEOGRAFIA	2	A partir de 01/03/2024
86225677968	ELIZABETE DE PAULA MILITAO	99	SC02	PINHAIS	HUMBERTO A CASTELO BRANCO,C E-EF M PROFI	GEOGRAFIA	2	A partir de 01/03/2024
86225677968	ELIZABETE DE PAULA MILITAO	99	SC02	PINHAIS	HUMBERTO A CASTELO BRANCO,C E-EF M PROFI	GEOGRAFIA	2	A partir de 26/02/2024
86225677968	ELIZABETE DE PAULA MILITAO	99	SC02	PINHAIS	HUMBERTO A CASTELO BRANCO,C E-EF M PROFI	GEOGRAFIA	2	A partir de 26/02/2024
86225677968	ELIZABETE DE PAULA MILITAO	99	SC02	PINHAIS	HUMBERTO A CASTELO BRANCO,C E-EF M PROFI	GEOGRAFIA	2	A partir de 26/02/2024
86225677968	ELIZABETE DE PAULA MILITAO	99	SC02	PINHAIS	HUMBERTO A CASTELO BRANCO,C E-EF M PROFI	GEOGRAFIA	2	A partir de 26/02/2024
86225677968	ELIZABETE DE PAULA MILITAO	99	SC02	PINHAIS	HUMBERTO A CASTELO BRANCO,C E-EF M PROFI	GEOGRAFIA I	2	A partir de 26/02/2024
45047294900	ELIZABETE DONIAK FRENZEL	2	SC02	PINHAIS	SPRENGER, C E TEN-EF M N PROFIS	ADM FINANC E ORCAMENTARI A	2	A partir de 26/02/2024
45047294900	ELIZABETE DONIAK FRENZEL	2	SC02	PINHAIS	SPRENGER, C E TEN-EF M N PROFIS	ADM FINANC E ORCAMENTARI A	2	A partir de 25/03/2024
45047294900	ELIZABETE DONIAK FRENZEL	2	SC02	PINHAIS	SPRENGER, C E TEN-EF M N PROFIS	ADM FINANC E ORCAMENTARI A	2	A partir de 25/03/2024
45047294900	ELIZABETE DONIAK FRENZEL	2	SC02	PINHAIS	SPRENGER, C E TEN-EF M N PROFIS	ATIV COMP MAIS APREND 1	2	A partir de 26/02/2024
45047294900	ELIZABETE DONIAK FRENZEL	2	SC02	PINHAIS	SPRENGER, C E TEN-EF M N PROFIS	ATIV COMP MAIS APREND 1	2	A partir de 25/03/2024
45047294900	ELIZABETE DONIAK FRENZEL	2	SC02	PINHAIS	SPRENGER, C E TEN-EF M N PROFIS	ATIV COMP MAIS APREND 1	2	A partir de 25/03/2024
45047294900	ELIZABETE DONIAK FRENZEL	2	SC02	PINHAIS	SPRENGER, C E TEN-EF M N PROFIS	ATIV COMP MAIS APREND 1	2	A partir de 25/03/2024
45047294900	ELIZABETE DONIAK FRENZEL	2	SC02	PINHAIS	SPRENGER, C E TEN-EF M N PROFIS	ATIV COMP MAIS APREND 1	2	A partir de 26/02/2024
45047294900	ELIZABETE DONIAK FRENZEL	2	SC02	PINHAIS	SPRENGER, C E TEN-EF M N PROFIS	ATIV COMP MAIS APREND 1	2	A partir de 25/03/2024
45047294900	ELIZABETE DONIAK FRENZEL	2	SC02	PINHAIS	SPRENGER, C E TEN-EF M N PROFIS	MATEMATICA	3	A partir de 26/02/2024
45047294900	ELIZABETE DONIAK FRENZEL	2	SC02	PINHAIS	SPRENGER, C E TEN-EF M N PROFIS	MATEMATICA	3	A partir de 26/02/2024
45047294900	ELIZABETE DONIAK FRENZEL	2	SC02	PINHAIS	SPRENGER, C E TEN-EF M N PROFIS	MATEMATICA	3	A partir de 26/02/2024
45047294900	ELIZABETE DONIAK FRENZEL	2	SC02	PINHAIS	SPRENGER, C E TEN-EF M N PROFIS	MATEMATICA	3	A partir de 25/03/2024
45047294900	ELIZABETE DONIAK FRENZEL	2	SC02	PINHAIS	SPRENGER, C E TEN-EF M N PROFIS	MATEMATICA	3	A partir de 25/03/2024
45047294900	ELIZABETE DONIAK FRENZEL	2	SC02	PINHAIS	SPRENGER, C E TEN-EF M N PROFIS	MATEMATICA	3	A partir de 25/03/2024

Diário Oficial Certificado Digitalmente
O Departamento de Imprensa Oficial do Estado do Paraná, da garantia de autenticidade deste documento, desde que visualizado através do site http://www.imprensaoficial.pr.gov.br

45047294900	ELIZABETE DONIAK FRENZEL	2	SC02	PINHAIS	SPRENGER, C E TEN-EF M N PROFIS	FISICA	2	A partir de 25/03/2024
45047294900	ELIZABETE DONIAK FRENZEL	2	SC02	PINHAIS	SPRENGER, C E TEN-EF M N PROFIS	FISICA	2	A partir de 25/03/2024
45047294900	ELIZABETE DONIAK FRENZEL	2	SC02	PINHAIS	SPRENGER, C E TEN-EF M N PROFIS	FISICA	2	A partir de 19/03/2024
45047294900	ELIZABETE DONIAK FRENZEL	2	SC02	PINHAIS	SPRENGER, C E TEN-EF M N PROFIS	FISICA	2	A partir de 19/03/2024
45047294900	ELIZABETE DONIAK FRENZEL	2	SC02	PINHAIS	SPRENGER, C E TEN-EF M N PROFIS	FISICA	2	A partir de 19/03/2024
45047294900	ELIZABETE DONIAK FRENZEL	2	SC02	PINHAIS	SPRENGER, C E TEN-EF M N PROFIS	FISICA	2	A partir de 19/03/2024
45047294900	ELIZABETE DONIAK FRENZEL	2	SC02	PINHAIS	SPRENGER, C E TEN-EF M N PROFIS	FISICA	2	A partir de 25/03/2024
45047294900	ELIZABETE DONIAK FRENZEL	2	SC02	PINHAIS	SPRENGER, C E TEN-EF M N PROFIS	FISICA	2	A partir de 25/03/2024
45047294900	ELIZABETE DONIAK FRENZEL	2	SC02	PINHAIS	SPRENGER, C E TEN-EF M N PROFIS	FISICA	2	A partir de 25/03/2024
45047294900	ELIZABETE DONIAK FRENZEL	2	SC02	PINHAIS	SPRENGER, C E TEN-EF M N PROFIS	FISICA	2	A partir de 25/03/2024
45047294900	ELIZABETE DONIAK FRENZEL	2	SC02	PINHAIS	SPRENGER, C E TEN-EF M N PROFIS	FISICA	2	A partir de 25/03/2024
45047294900	ELIZABETE DONIAK FRENZEL	2	SC02	PINHAIS	SPRENGER, C E TEN-EF M N PROFIS	FISICA	2	A partir de 25/03/2024
79552854920	ELIZABETE LOPES DIAS MARIONUCCI	1	SC02	TERRA RICA	JAMES P CLARK, C E-EM N	LINGUA PORTUGUESA	3	A partir de 01/03/2024
79552854920	ELIZABETE LOPES DIAS MARIONUCCI	1	SC02	TERRA RICA	JAMES P CLARK, C E-EM N	LINGUA PORTUGUESA	3	A partir de 01/03/2024
79552854920	ELIZABETE LOPES DIAS MARIONUCCI	1	SC02	TERRA RICA	JAMES P CLARK, C E-EM N	LINGUA PORTUGUESA	3	A partir de 01/03/2024
79552854920	ELIZABETE LOPES DIAS MARIONUCCI	1	SC02	TERRA RICA	JAMES P CLARK, C E-EM N	LINGUA PORTUGUESA	3	A partir de 01/03/2024
79552854920	ELIZABETE LOPES DIAS MARIONUCCI	1	SC02	TERRA RICA	JAMES P CLARK, C E-EM N	LINGUA PORTUGUESA	3	A partir de 01/03/2024
79552854920	ELIZABETE LOPES DIAS MARIONUCCI	1	SC02	TERRA RICA	JAMES P CLARK, C E-EM N	LINGUA PORTUGUESA	3	A partir de 01/03/2024
79552854920	ELIZABETE LOPES DIAS MARIONUCCI	1	SC02	TERRA RICA	JAMES P CLARK, C E-EM N	LINGUA PORTUGUESA	3	A partir de 01/03/2024
79552854920	ELIZABETE LOPES DIAS MARIONUCCI	1	SC02	TERRA RICA	JAMES P CLARK, C E-EM N	LINGUA PORTUGUESA	3	A partir de 01/03/2024
79552854920	ELIZABETE LOPES DIAS MARIONUCCI	1	SC02	TERRA RICA	JAMES P CLARK, C E-EM N	LINGUA PORTUGUESA	3	A partir de 01/03/2024
79552854920	ELIZABETE LOPES DIAS MARIONUCCI	1	SC02	TERRA RICA	JAMES P CLARK, C E-EM N	LINGUA INGLESA	2	A partir de 01/03/2024
79552854920	ELIZABETE LOPES DIAS MARIONUCCI	1	SC02	TERRA RICA	JAMES P CLARK, C E-EM N	LINGUA INGLESA	2	A partir de 01/03/2024
79552854920	ELIZABETE LOPES DIAS MARIONUCCI	1	SC02	TERRA RICA	JAMES P CLARK, C E-EM N	LINGUA INGLESA	2	A partir de 01/03/2024
79552854920	ELIZABETE LOPES DIAS MARIONUCCI	1	SC02	TERRA RICA	JAMES P CLARK, C E-EM N	LINGUA INGLESA	2	A partir de 01/03/2024

79552854920	ELIZABETE LOPES DIAS MARIONUCCI	1	SC02	TERRA RICA	JAMES P CLARK, C E-EM N	LINGUA INGLESA	2	A partir de 01/03/2024
79552854920	ELIZABETE LOPES DIAS MARIONUCCI	1	SC02	TERRA RICA	JAMES P CLARK, C E-EM N	LINGUA INGLESA	2	A partir de 01/03/2024
79552854920	ELIZABETE LOPES DIAS MARIONUCCI	1	SC02	TERRA RICA	JAMES P CLARK, C E-EM N	LINGUA INGLESA	2	A partir de 01/03/2024
79552854920	ELIZABETE LOPES DIAS MARIONUCCI	1	SC02	TERRA RICA	JAMES P CLARK, C E-EM N	LINGUA INGLESA	2	A partir de 01/03/2024
79552854920	ELIZABETE LOPES DIAS MARIONUCCI	1	SC02	TERRA RICA	JAMES P CLARK, C E-EM N	LINGUA INGLESA	2	A partir de 01/03/2024
92844197949	ELIZABETE RIPKA BOSTELMANN	1	SC02	MANDIRITUBA	JOAO A DE CAMARGO, C E-EF M PROFIS N	EDUCACAO FINANCEIRA	1	A partir de 22/03/2024
32243740982	ELIZABETH MARIA CENTA ROSS	90	SC02	CURITIBA	LOUREIRO FERNANDES, C E PROF-EF M PROFIS	COMPONENTE CURRICULAR ELETIVO	2	A partir de 08/04/2024
32243740982	ELIZABETH MARIA CENTA ROSS	90	SC02	CURITIBA	LOUREIRO FERNANDES, C E PROF-EF M PROFIS	COMPONENTE CURRICULAR ELETIVO	2	A partir de 12/03/2024
3744791947	ELIZANDRA CANDIDO DA SILVA	54	SC02	CASCAVEL	CATARATAS, C E C-M-EF M	LINGUA INGLESA	1	A partir de 08/04/2024
3744791947	ELIZANDRA CANDIDO DA SILVA	54	SC02	CASCAVEL	CATARATAS, C E C-M-EF M	LINGUA INGLESA	1	A partir de 08/04/2024
87507439968	ELIZANDRA GUARIZE	92	SC02	CURITIBA	INST ED PR PROF ERASMO PILOTTO-EF M N P	ESTUDO ORIENTADO	3	A partir de 15/04/2024
87507439968	ELIZANDRA GUARIZE	92	SC02	CURITIBA	INST ED PR PROF ERASMO PILOTTO-EF M N P	ESTUDO ORIENTADO	3	A partir de 15/04/2024
87507439968	ELIZANDRA GUARIZE	92	SC02	CURITIBA	INST ED PR PROF ERASMO PILOTTO-EF M N P	ESTUDO ORIENTADO	3	A partir de 15/04/2024
87507439968	ELIZANDRA GUARIZE	92	SC02	CURITIBA	INST ED PR PROF ERASMO PILOTTO-EF M N P	ESTUDO ORIENTADO	3	A partir de 05/04/2024
87507439968	ELIZANDRA GUARIZE	92	SC02	CURITIBA	INST ED PR PROF ERASMO PILOTTO-EF M N P	ESTUDO ORIENTADO	3	A partir de 05/04/2024
87507439968	ELIZANDRA GUARIZE	92	SC02	CURITIBA	INST ED PR PROF ERASMO PILOTTO-EF M N P	ESTUDO ORIENTADO	3	A partir de 05/04/2024
74578782972	ELIZETE APARECIDA DE ASSIS RIBAS	1	SC02	QUITANDINHA	ALICE SANTANA PINTO, E-EI EF MOD ED ESP	DOCENCIA-TEC ESC CONV	15	A partir de 01/02/2024
74578782972	ELIZETE APARECIDA DE ASSIS RIBAS	1	SC02	QUITANDINHA	FRANCISCO LECHINOSKI, C E C-EF M	DOCENCIA ATEND EDUC ESP-INTEG	15	A partir de 01/02/2024
74578782972	ELIZETE APARECIDA DE ASSIS RIBAS	1	SC02	QUITANDINHA	FRANCISCO LECHINOSKI, C E C-EF M	DOCENCIA ATEND EDUC ESP-INTEG	15	A partir de 01/02/2024
91917786972	ELIZETE CAMPOS DE SOUSA CARNELOS	90	SC02	ORTIGUEIRA	CENTRO EST EDUC PROFIS FL AG DE ORTIG	COMPLEMENT ACAO	3	A partir de 01/02/2024
91917786972	ELIZETE CAMPOS DE SOUSA CARNELOS	90	SC02	ORTIGUEIRA	CENTRO EST EDUC PROFIS FL AG DE ORTIG	COMPLEMENT ACAO	3	A partir de 28/02/2024
91917786972	ELIZETE CAMPOS DE SOUSA CARNELOS	90	SC02	ORTIGUEIRA	CENTRO EST EDUC PROFIS FL AG DE ORTIG	MATEMATICA APLICADA	2	A partir de 01/02/2024
91917786972	ELIZETE CAMPOS DE SOUSA CARNELOS	90	SC02	ORTIGUEIRA	CENTRO EST EDUC PROFIS FL AG DE ORTIG	MATEMATICA APLICADA	2	A partir de 03/06/2024
69586535991	ELIZETH MORAIS DO AMARAL FRATTI	2	SC02	ANTONINA	CENTRO EST ED PROFIS DR BRASILIO MACHADO	LINGUA PORTUGUESA	4	A partir de 18/03/2024
84735589953	ELSI VANDERLEI CASANOVA	1	SC02	CHOPINZINHO	JOSE ARMIM MATTE, C E-EF M N PROFIS	QUIMICA	2	A partir de 21/03/2024
84735589953	ELSI VANDERLEI CASANOVA	1	SC02	CHOPINZINHO	JOSE ARMIM MATTE, C E-EF M N PROFIS	QUIMICA	2	A partir de 21/03/2024

Diário Oficial Certificado Digitalmente
O Departamento de Imprensa Oficial do Estado do Paraná, da garantia de autenticidade deste documento, desde que visualizado através do site http://www.imprensaoficial.pr.gov.br

5333014914	ELTON LUIZ DE BARROS ARSIE	11	SC02	COLOMBO	CEEBJA ULYSSES GUIMARAES-EF M	MATEMATICA I	9	A partir de 01/04/2024
5333014914	ELTON LUIZ DE BARROS ARSIE	11	SC02	BOCAIUVA DO SUL	QUIELSE C DA SILVA,C E CON-EF M P N	EDUCACAO FINANCEIRA	2	A partir de 01/04/2024
5333014914	ELTON LUIZ DE BARROS ARSIE	11	SC02	BOCAIUVA DO SUL	CARLOS ALBERTO RIBEIRO, C E-E F N	MATEMATICA	5	A partir de 01/04/2024
5333014914	ELTON LUIZ DE BARROS ARSIE	11	SC02	BOCAIUVA DO SUL	QUIELSE C DA SILVA,C E CON-EF M P N	MATEMATICA	4	A partir de 01/04/2024
5333014914	ELTON LUIZ DE BARROS ARSIE	11	SC02	BOCAIUVA DO SUL	QUIELSE C DA SILVA,C E CON-EF M P N	MATEMATICA	4	A partir de 01/04/2024
3294484984	ELVIS FERREIRA DO NASCIMENTO	3	SC02	CURITIBA	LAMENHA LINS, C E C-M PRES-EF M P	LINGUA ESPANHOLA I	3	A partir de 11/03/2024
8345365957	ELVIS RICARDO VIANA	7	SC02	ORTIGUEIRA	TANCREDO A NEVES, C E C DR-EF M	EDUCACAO FINANCEIRA	1	A partir de 02/02/2024
8345365957	ELVIS RICARDO VIANA	7	SC02	ORTIGUEIRA	TANCREDO A NEVES, C E C DR-EF M	EDUCACAO FINANCEIRA	1	A partir de 02/02/2024
8345365957	ELVIS RICARDO VIANA	7	SC02	ORTIGUEIRA	TANCREDO A NEVES, C E C DR-EF M	EDUCACAO FINANCEIRA	1	A partir de 02/02/2024
89733819972	ELZA ANTUNES DE LIMA BARBIERI	2	SC02	PINHAL DE SAO BENTO	VARGAS, C E PRES-EF M	EDUCACAO FISICA	1	A partir de 11/03/2024
6009997933	EMANUELE ASSINI	1	SC02	PONTAL DO PARANA	MARIA HELENA T LUCIANO, C E PROF-EF M P	ARTE	2	A partir de 11/03/2024
4601035988	EMANUELLE FRANCISCO	94	SC02	CURITIBA	MARIA GAI GRENDEL, C E PROFA-EF M PROFIS	ENSINO RELIGIOSO	1	A partir de 08/04/2024
4601035988	EMANUELLE FRANCISCO	94	SC02	CURITIBA	MARIA GAI GRENDEL, C E PROFA-EF M PROFIS	ENSINO RELIGIOSO	1	A partir de 08/04/2024
83641190959	EMERSON CESAR ROSSARI	1	SC02	CURITIBA	JULIA WANDERLEY, C E-EF M PROFIS	GEOGRAFIA	1	A partir de 05/04/2024
58757597987	EMILSON RIBEIRO DE FRANCA	1	SC02	TOMAZINA	FRANCISCO I OLIVEIRA, E E-EF	EDUCACAO FISICA	1	A partir de 15/03/2024
3364050902	ENI LAURA PUJAK STEFFENS	2	SC02	IMBITUVA	SANTO ANTONIO, C E-EF M PROFIS	MATEMATICA II	2	A partir de 04/03/2024
3364050902	ENI LAURA PUJAK STEFFENS	2	SC02	IMBITUVA	SANTO ANTONIO, C E-EF M PROFIS	MATEMATICA II	2	A partir de 24/05/2024
3364050902	ENI LAURA PUJAK STEFFENS	2	SC02	IMBITUVA	SANTO ANTONIO, C E-EF M PROFIS	EDUCACAO FINANCEIRA	2	A partir de 03/06/2024
3364050902	ENI LAURA PUJAK STEFFENS	2	SC02	IMBITUVA	SANTO ANTONIO, C E-EF M PROFIS	EDUCACAO FINANCEIRA	1	A partir de 03/06/2024
3364050902	ENI LAURA PUJAK STEFFENS	2	SC02	IMBITUVA	SANTO ANTONIO, C E-EF M PROFIS	EDUCACAO FINANCEIRA	1	A partir de 04/03/2024
3364050902	ENI LAURA PUJAK STEFFENS	2	SC02	IMBITUVA	SANTO ANTONIO, C E-EF M PROFIS	EDUCACAO FINANCEIRA	2	A partir de 04/03/2024
3364050902	ENI LAURA PUJAK STEFFENS	2	SC02	IMBITUVA	SANTO ANTONIO, C E-EF M PROFIS	MATEMATICA	1	A partir de 03/06/2024
3364050902	ENI LAURA PUJAK STEFFENS	2	SC02	IMBITUVA	SANTO ANTONIO, C E-EF M PROFIS	MATEMATICA	5	A partir de 03/06/2024
3364050902	ENI LAURA PUJAK STEFFENS	2	SC02	IMBITUVA	SANTO ANTONIO, C E-EF M PROFIS	MATEMATICA	5	A partir de 03/06/2024
3364050902	ENI LAURA PUJAK STEFFENS	2	SC02	IMBITUVA	SANTO ANTONIO, C E-EF M PROFIS	MATEMATICA	5	A partir de 04/03/2024
3364050902	ENI LAURA PUJAK STEFFENS	2	SC02	IMBITUVA	SANTO ANTONIO, C E-EF M PROFIS	MATEMATICA	5	A partir de 04/03/2024

3364050902	ENI LAURA PUJAK STEFFENS	2	SC02	IMBITUVA	SANTO ANTONIO, C E-EF M PROFIS	MATEMATICA	1	A partir de 04/03/2024
49682962900	ENIO PROENCA ARAUJO	1	SC02	SAO SEBASTIAO DA AMOREIRA	JERONIMO ONUMA, C E PE-EF M N PROFIS	AULA ESPEC TREINAM ESPORTIVO	4	A partir de 01/04/2024
49682962900	ENIO PROENCA ARAUJO	1	SC02	SAO SEBASTIAO DA AMOREIRA	JERONIMO ONUMA, C E PE-EF M N PROFIS	EDUCACAO FISICA I	2	A partir de 01/04/2024
49682962900	ENIO PROENCA ARAUJO	1	SC02	SAO SEBASTIAO DA AMOREIRA	JERONIMO ONUMA, C E PE-EF M N PROFIS	EDUCACAO FISICA	1	A partir de 01/04/2024
49682962900	ENIO PROENCA ARAUJO	1	SC02	SAO SEBASTIAO DA AMOREIRA	JERONIMO ONUMA, C E PE-EF M N PROFIS	EDUCACAO FISICA	3	A partir de 01/04/2024
49682962900	ENIO PROENCA ARAUJO	1	SC02	SAO SEBASTIAO DA AMOREIRA	JERONIMO ONUMA, C E PE-EF M N PROFIS	EDUCACAO FISICA II	3	A partir de 01/04/2024
4072455962	ERICA CRISTINA DA COSTA	1	SC02	ASSAI	RIO BRANCO, C E BR DO-EF M	ROBOTICA	2	A partir de 09/04/2024
4072455962	ERICA CRISTINA DA COSTA	1	SC02	ASSAI	RIO BRANCO, C E BR DO-EF M	ROBOTICA	2	A partir de 22/03/2024
4072455962	ERICA CRISTINA DA COSTA	1	SC02	ASSAI	RIO BRANCO, C E BR DO-EF M	ROBOTICA	2	A partir de 22/03/2024
4072455962	ERICA CRISTINA DA COSTA	1	SC02	ASSAI	RIO BRANCO, C E BR DO-EF M	ROBOTICA	2	A partir de 22/03/2024
4072455962	ERICA CRISTINA DA COSTA	1	SC02	ASSAI	RIO BRANCO, C E BR DO-EF M	ROBOTICA	1	A partir de 22/03/2024
4072455962	ERICA CRISTINA DA COSTA	1	SC02	ASSAI	RIO BRANCO, C E BR DO-EF M	ROBOTICA	2	A partir de 22/03/2024
4072455962	ERICA CRISTINA DA COSTA	1	SC02	ASSAI	RIO BRANCO, C E BR DO-EF M	PENSAMENTO COMPUTACIONAL	2	A partir de 09/04/2024
4072455962	ERICA CRISTINA DA COSTA	1	SC02	ASSAI	RIO BRANCO, C E BR DO-EF M	PENSAMENTO COMPUTACIONAL	2	A partir de 08/04/2024
4072455962	ERICA CRISTINA DA COSTA	1	SC02	ASSAI	RIO BRANCO, C E BR DO-EF M	PENSAMENTO COMPUTACIONAL	2	A partir de 22/03/2024
4072455962	ERICA CRISTINA DA COSTA	1	SC02	ASSAI	RIO BRANCO, C E BR DO-EF M	PENSAMENTO COMPUTACIONAL	2	A partir de 08/04/2024
4072455962	ERICA CRISTINA DA COSTA	1	SC02	ASSAI	RIO BRANCO, C E BR DO-EF M	PENSAMENTO COMPUTACIONAL	2	A partir de 09/04/2024
4072455962	ERICA CRISTINA DA COSTA	1	SC02	ASSAI	RIO BRANCO, C E BR DO-EF M	ROBOTICA	2	A partir de 09/04/2024
4072455962	ERICA CRISTINA DA COSTA	1	SC02	ASSAI	RIO BRANCO, C E BR DO-EF M	ROBOTICA	2	A partir de 09/04/2024
4072455962	ERICA CRISTINA DA COSTA	1	SC02	ASSAI	RIO BRANCO, C E BR DO-EF M	ROBOTICA	2	A partir de 09/04/2024
4072455962	ERICA CRISTINA DA COSTA	1	SC02	ASSAI	RIO BRANCO, C E BR DO-EF M	ROBOTICA	2	A partir de 09/04/2024
4072455962	ERICA CRISTINA DA COSTA	1	SC02	ASSAI	RIO BRANCO, C E BR DO-EF M	ROBOTICA	2	A partir de 08/04/2024
4072455962	ERICA CRISTINA DA COSTA	1	SC02	ASSAI	RIO BRANCO, C E BR DO-EF M	ROBOTICA	2	A partir de 22/03/2024
4072455962	ERICA CRISTINA DA COSTA	1	SC02	ASSAI	RIO BRANCO, C E BR DO-EF M	ROBOTICA	2	A partir de 08/04/2024
4072455962	ERICA CRISTINA DA COSTA	1	SC02	ASSAI	RIO BRANCO, C E BR DO-EF M	ROBOTICA	2	A partir de 08/04/2024
4072455962	ERICA CRISTINA DA COSTA	1	SC02	ASSAI	RIO BRANCO, C E BR DO-EF M	ROBOTICA	2	A partir de 08/04/2024

Diário Oficial Certificado Digitalmente
O Departamento de Imprensa Oficial do Estado do Paraná, da garantia de autenticidade deste documento, desde que visualizado através do site http://www.imprensaoficial.pr.gov.br

4072455962	ERICA CRISTINA DA COSTA	1	SC02	ASSAI	RIO BRANCO, C E BR DO-EF M	ROBOTICA	2	A partir de 22/03/2024
4072455962	ERICA CRISTINA DA COSTA	1	SC02	ASSAI	RIO BRANCO, C E BR DO-EF M	ROBOTICA	2	A partir de 08/04/2024
4072455962	ERICA CRISTINA DA COSTA	1	SC02	ASSAI	RIO BRANCO, C E BR DO-EF M	ROBOTICA	2	A partir de 08/04/2024
4072455962	ERICA CRISTINA DA COSTA	1	SC02	ASSAI	RIO BRANCO, C E BR DO-EF M	ROBOTICA	2	A partir de 08/04/2024
4072455962	ERICA CRISTINA DA COSTA	1	SC02	ASSAI	RIO BRANCO, C E BR DO-EF M	ROBOTICA	2	A partir de 08/04/2024
4072455962	ERICA CRISTINA DA COSTA	1	SC02	ASSAI	RIO BRANCO, C E BR DO-EF M	ROBOTICA	2	A partir de 08/04/2024
4072455962	ERICA CRISTINA DA COSTA	1	SC02	ASSAI	RIO BRANCO, C E BR DO-EF M	ROBOTICA	2	A partir de 09/04/2024
4072455962	ERICA CRISTINA DA COSTA	1	SC02	ASSAI	RIO BRANCO, C E BR DO-EF M	ROBOTICA	1	A partir de 09/04/2024
4072455962	ERICA CRISTINA DA COSTA	1	SC02	ASSAI	RIO BRANCO, C E BR DO-EF M	ROBOTICA	1	A partir de 09/04/2024
4072455962	ERICA CRISTINA DA COSTA	1	SC02	ASSAI	RIO BRANCO, C E BR DO-EF M	ROBOTICA	2	A partir de 09/04/2024
4072455962	ERICA CRISTINA DA COSTA	1	SC02	ASSAI	RIO BRANCO, C E BR DO-EF M	ROBOTICA	2	A partir de 09/04/2024
4072455962	ERICA CRISTINA DA COSTA	1	SC02	ASSAI	RIO BRANCO, C E BR DO-EF M	ROBOTICA	2	A partir de 08/04/2024
6800131997	ERICA TOBIAS DE OLIVEIRA	1	SC02	LONDRINA	WILLIE DAVIDS, C E DR-EF M	GEOGRAFIA	2	A partir de 15/04/2024
6800131997	ERICA TOBIAS DE OLIVEIRA	1	SC02	LONDRINA	WILLIE DAVIDS, C E DR-EF M	GEOGRAFIA	2	A partir de 15/04/2024
6800131997	ERICA TOBIAS DE OLIVEIRA	1	SC02	LONDRINA	WILLIE DAVIDS, C E DR-EF M	GEOGRAFIA	3	A partir de 15/04/2024
6800131997	ERICA TOBIAS DE OLIVEIRA	1	SC02	LONDRINA	WILLIE DAVIDS, C E DR-EF M	GEOGRAFIA	3	A partir de 15/04/2024
6800131997	ERICA TOBIAS DE OLIVEIRA	1	SC02	LONDRINA	WILLIE DAVIDS, C E DR-EF M	GEOGRAFIA	2	A partir de 15/04/2024
6800131997	ERICA TOBIAS DE OLIVEIRA	1	SC02	LONDRINA	WILLIE DAVIDS, C E DR-EF M	COMPONENTE CURRICULAR ELETIVO	2	A partir de 15/04/2024
76177408915	ERICO ENGELMANN	1	SC02	LONDRINA	NUCLEO AT ALTAS HABIL/SUPERDOTACAO-NAAHS	DOCENCIA E MEDIO-SALA REC	4	A partir de 11/03/2024
76177408915	ERICO ENGELMANN	1	SC02	LONDRINA	NUCLEO AT ALTAS HABIL/SUPERDOTACAO-NAAHS	DOCENCIA E MEDIO-SALA REC	1	A partir de 11/03/2024
2335124978	ERICSSON DIOGENES MACHADO	1	SC02	CIANORTE	ITACELINA BITTENCOURT, C E-EF M	MATEMATICA III	2	A partir de 01/04/2024
2335124978	ERICSSON DIOGENES MACHADO	1	SC02	CIANORTE	ITACELINA BITTENCOURT, C E-EF M	MATEMATICA III	2	A partir de 01/04/2024
2335124978	ERICSSON DIOGENES MACHADO	1	SC02	CIANORTE	ITACELINA BITTENCOURT, C E-EF M	MATEMATICA III	2	A partir de 01/04/2024
2335124978	ERICSSON DIOGENES MACHADO	1	SC02	CIANORTE	ITACELINA BITTENCOURT, C E-EF M	MATEMATICA	1	A partir de 01/04/2024
2335124978	ERICSSON DIOGENES MACHADO	1	SC02	CIANORTE	ITACELINA BITTENCOURT, C E-EF M	MATEMATICA	3	A partir de 01/04/2024
2335124978	ERICSSON DIOGENES MACHADO	1	SC02	CIANORTE	ITACELINA BITTENCOURT, C E-EF M	MATEMATICA	1	A partir de 01/04/2024

2335124978	ERICSSON DIOGENES MACHADO	1	SC02	CIANORTE	ITACELINA BITTENCOURT, C E-EF M	MATEMATICA	3	A partir de 01/04/2024
2335124978	ERICSSON DIOGENES MACHADO	1	SC02	CIANORTE	ITACELINA BITTENCOURT, C E-EF M	MATEMATICA	1	A partir de 01/04/2024
2335124978	ERICSSON DIOGENES MACHADO	1	SC02	CIANORTE	ITACELINA BITTENCOURT, C E-EF M	MATEMATICA	3	A partir de 01/04/2024
2335124978	ERICSSON DIOGENES MACHADO	1	SC02	CIANORTE	ITACELINA BITTENCOURT, C E-EF M	COMPONENTE CURRICULAR ELETIVO	2	A partir de 01/04/2024
2335124978	ERICSSON DIOGENES MACHADO	1	SC02	CIANORTE	ITACELINA BITTENCOURT, C E-EF M	COMPONENTE CURRICULAR ELETIVO	2	A partir de 01/04/2024
2335124978	ERICSSON DIOGENES MACHADO	1	SC02	CIANORTE	ITACELINA BITTENCOURT, C E-EF M	COMPONENTE CURRICULAR ELETIVO	2	A partir de 01/04/2024
3026340960	ERLI CARMEN RIBAS	1	SC02	PORTO AMAZONAS	AMAZONAS, C E C-M CEL-EF M P	GEOGRAFIA	3	A partir de 08/04/2024
46535098915	ERONDINA NUNES DA SILVA	1	SC02	CHOPINZINHO	JOSE ARMIM MATTE, C E-EF M N PROFIS	MATEMATICA	3	A partir de 12/03/2024
45657505972	EROTILDE ALVES DE OLIVEIRA	1	SC02	MATINHOS	SERTAOZINHO, C E C-M-EF M N PROFIS	GEOGRAFIA	1	A partir de 07/07/2024
45657505972	EROTILDE ALVES DE OLIVEIRA	1	SC02	MATINHOS	SERTAOZINHO, C E C-M-EF M N PROFIS	GEOGRAFIA	1	A partir de 07/07/2024
93176554915	ERVAL NETTO DE LIMA	90	SC02	UMUARAMA	PEDRO II, C E-EF M PROFIS	PENSAMENTO COMPUTACIONAL	2	A partir de 01/04/2024
2906172944	EUCLEDIO LUIZ KNOB	2	SC02	QUATRO BARRAS	ARLINDA F CREPLIVE, C E-EF M PROFIS	HISTORIA	2	A partir de 01/02/2024
2906172944	EUCLEDIO LUIZ KNOB	2	SC02	QUATRO BARRAS	ARLINDA F CREPLIVE, C E-EF M PROFIS	HISTORIA	1	A partir de 01/02/2024
2906172944	EUCLEDIO LUIZ KNOB	2	SC02	QUATRO BARRAS	ARLINDA F CREPLIVE, C E-EF M PROFIS	HISTORIA	1	A partir de 01/02/2024
2906172944	EUCLEDIO LUIZ KNOB	2	SC02	QUATRO BARRAS	ARLINDA F CREPLIVE, C E-EF M PROFIS	FILOSOFIA	1	A partir de 01/02/2024
2906172944	EUCLEDIO LUIZ KNOB	2	SC02	QUATRO BARRAS	ARLINDA F CREPLIVE, C E-EF M PROFIS	FILOSOFIA	2	A partir de 01/02/2024
2906172944	EUCLEDIO LUIZ KNOB	2	SC02	QUATRO BARRAS	ARLINDA F CREPLIVE, C E-EF M PROFIS	FILOSOFIA	2	A partir de 01/02/2024
59915129904	EUFRAZIO SILVA DE OLIVEIRA	91	SC02	RIO BOM	REBOUCAS, C E DO C DR-EF M	SOCIOLOGIA	2	A partir de 04/03/2024
6228865846	EUNICE APARECIDA PEREIRA MOTTA MORI	91	SC02	CIANORTE	ITACELINA BITTENCOURT, C E-EF M	AULA ESPEC TREINAM ESPORTIVO	4	A partir de 08/04/2024
6228865846	EUNICE APARECIDA PEREIRA MOTTA MORI	91	SC02	CIANORTE	ITACELINA BITTENCOURT, C E-EF M	EDUCACAO FISICA	2	A partir de 01/04/2024
98907611068	EUNICE BILLER	4	SC02	CASCAVEL	CENTRO EST EDUC PROFIS PEDRO B NETO	LINGUA PORTUGUESA	4	A partir de 25/02/2024
98907611068	EUNICE BILLER	4	SC02	CASCAVEL	CENTRO EST EDUC PROFIS PEDRO B NETO	LINGUA PORTUGUESA	4	A partir de 25/02/2024
98907611068	EUNICE BILLER	4	SC02	CASCAVEL	CENTRO EST EDUC PROFIS PEDRO B NETO	LINGUA PORTUGUESA	1	A partir de 25/02/2024
98907611068	EUNICE BILLER	4	SC02	CASCAVEL	CENTRO EST EDUC PROFIS PEDRO B NETO	LINGUA PORTUGUESA	4	A partir de 25/02/2024
98907611068	EUNICE BILLER	4	SC02	CASCAVEL	CENTRO EST EDUC PROFIS PEDRO B NETO	LINGUA PORTUGUESA	4	A partir de 25/02/2024
99972662934	EUNICE DA ROSA PELENTIER	4	SC02	QUEDAS DO IGUACU	SIGISMUNDO, C E PE-EF M N PROFIS	REDACAO E LEITURA	1	A partir de 03/04/2024

Diário Oficial Certificado Digitalmente
O Departamento de Imprensa Oficial do Estado do Paraná, da garantia de autenticidade deste documento, desde que visualizado através do site http://www.imprensaoficial.pr.gov.br

8383999836	EUTALIA MARGARIDA SCUTERI PEREIRA LIMA	3	SC02	CAMPINA GRANDE DO SUL	BANDEIRANTES, C E-EF M PROFIS	MATEMATICA	5	A partir de 25/03/2024
8383999836	EUTALIA MARGARIDA SCUTERI PEREIRA LIMA	3	SC02	CAMPINA GRANDE DO SUL	BANDEIRANTES, C E-EF M PROFIS	MATEMATICA	5	A partir de 25/03/2024
8383999836	EUTALIA MARGARIDA SCUTERI PEREIRA LIMA	3	SC02	CAMPINA GRANDE DO SUL	BANDEIRANTES, C E-EF M PROFIS	MATEMATICA	5	A partir de 25/03/2024
8383999836	EUTALIA MARGARIDA SCUTERI PEREIRA LIMA	3	SC02	CAMPINA GRANDE DO SUL	BANDEIRANTES, C E-EF M PROFIS	MATEMATICA	5	A partir de 02/04/2024
8383999836	EUTALIA MARGARIDA SCUTERI PEREIRA LIMA	3	SC02	CAMPINA GRANDE DO SUL	BANDEIRANTES, C E-EF M PROFIS	MATEMATICA	5	A partir de 02/04/2024
8383999836	EUTALIA MARGARIDA SCUTERI PEREIRA LIMA	3	SC02	CAMPINA GRANDE DO SUL	BANDEIRANTES, C E-EF M PROFIS	MATEMATICA	5	A partir de 02/04/2024
8383999836	EUTALIA MARGARIDA SCUTERI PEREIRA LIMA	3	SC02	CAMPINA GRANDE DO SUL	BANDEIRANTES, C E-EF M PROFIS	COMPONENTE CURRICULAR ELETIVO	2	A partir de 25/03/2024
8383999836	EUTALIA MARGARIDA SCUTERI PEREIRA LIMA	3	SC02	CAMPINA GRANDE DO SUL	BANDEIRANTES, C E-EF M PROFIS	COMPONENTE CURRICULAR ELETIVO	2	A partir de 02/04/2024
84385391904	EVA APARECIDA DOS SANTOS SILVA	92	SC02	MARINGA	PARQUE ITAIPU, C E DO-EF M	ENSINO RELIGIOSO	1	A partir de 01/04/2024
84385391904	EVA APARECIDA DOS SANTOS SILVA	92	SC02	MARINGA	PARQUE ITAIPU, C E DO-EF M	HISTORIA	3	A partir de 01/04/2024
84385391904	EVA APARECIDA DOS SANTOS SILVA	92	SC02	MARINGA	PARQUE ITAIPU, C E DO-EF M	HISTORIA	2	A partir de 01/04/2024
84385391904	EVA APARECIDA DOS SANTOS SILVA	92	SC02	MARINGA	PARQUE ITAIPU, C E DO-EF M	PROJETO DE VIDA I	3	A partir de 01/04/2024
84385391904	EVA APARECIDA DOS SANTOS SILVA	92	SC02	MARINGA	PARQUE ITAIPU, C E DO-EF M	PROJETO DE VIDA I	1	A partir de 01/04/2024
84385391904	EVA APARECIDA DOS SANTOS SILVA	92	SC02	MARINGA	PARQUE ITAIPU, C E DO-EF M	PROJETO DE VIDA I	2	A partir de 01/04/2024
81044259949	EVA APARECIDA MONTANI	2	SC02	IMBITUVA	SANTO ANTONIO, C E-EF M PROFIS	MATEMATICA	2	A partir de 15/04/2024
81044259949	EVA APARECIDA MONTANI	2	SC02	IMBITUVA	SANTO ANTONIO, C E-EF M PROFIS	MATEMATICA	2	A partir de 14/03/2024
81044259949	EVA APARECIDA MONTANI	2	SC02	IMBITUVA	SANTO ANTONIO, C E-EF M PROFIS	MATEMATICA II	9	A partir de 14/03/2024
81044259949	EVA APARECIDA MONTANI	2	SC02	IMBITUVA	SANTO ANTONIO, C E-EF M PROFIS	MATEMATICA II	6	A partir de 15/04/2024
81044259949	EVA APARECIDA MONTANI	2	SC02	IMBITUVA	SANTO ANTONIO, C E-EF M PROFIS	MATEMATICA II	9	A partir de 15/04/2024
81044259949	EVA APARECIDA MONTANI	2	SC02	IMBITUVA	SANTO ANTONIO, C E-EF M PROFIS	EDUCACAO FINANCEIRA	4	A partir de 15/04/2024
81044259949	EVA APARECIDA MONTANI	2	SC02	IMBITUVA	SANTO ANTONIO, C E-EF M PROFIS	EDUCACAO FINANCEIRA	4	A partir de 15/04/2024
81044259949	EVA APARECIDA MONTANI	2	SC02	IMBITUVA	SANTO ANTONIO, C E-EF M PROFIS	EDUCACAO FINANCEIRA	4	A partir de 14/03/2024
1559135905	EVALDO RODRIGUES GOMES	5	SC02	ARAPONGAS	FRANCISCO F BASTOS, C E C-M-EF M PROFIS	FISICA I	1	A partir de 08/04/2024
4177280933	EVANDRIA APARECIDA LUSVARDI MAZONI	90	SC02	MUNHOZ DE MELO	JOSE F SALDANHA, C E ENG-EF M	ARTE II	2	A partir de 07/02/2024
4177280933	EVANDRIA APARECIDA LUSVARDI MAZONI	90	SC02	MUNHOZ DE MELO	JOSE F SALDANHA, C E ENG-EF M	ARTE II	2	A partir de 07/02/2024
4177280933	EVANDRIA APARECIDA LUSVARDI MAZONI	90	SC02	MUNHOZ DE MELO	JOSE F SALDANHA, C E ENG-EF M	ARTE II	2	A partir de 07/02/2024

4177280933	EVANDRIA APARECIDA LUSVARDI MAZONI	90	SC02	MUNHOZ DE MELO	JOSE F SALDANHA, C E ENG-EF M	ESTUDO ORIENTADO	3	A partir de 07/02/2024
4177280933	EVANDRIA APARECIDA LUSVARDI MAZONI	90	SC02	MUNHOZ DE MELO	JOSE F SALDANHA, C E ENG-EF M	ESTUDO ORIENTADO	3	A partir de 01/02/2024
4177280933	EVANDRIA APARECIDA LUSVARDI MAZONI	90	SC02	MUNHOZ DE MELO	JOSE F SALDANHA, C E ENG-EF M	ESTUDO ORIENTADO	3	A partir de 01/02/2024
4177280933	EVANDRIA APARECIDA LUSVARDI MAZONI	90	SC02	MUNHOZ DE MELO	JOSE F SALDANHA, C E ENG-EF M	ESTUDO ORIENTADO	3	A partir de 07/02/2024
4177280933	EVANDRIA APARECIDA LUSVARDI MAZONI	90	SC02	MUNHOZ DE MELO	JOSE F SALDANHA, C E ENG-EF M	ESTUDO ORIENTADO	3	A partir de 01/02/2024
4177280933	EVANDRIA APARECIDA LUSVARDI MAZONI	90	SC02	MUNHOZ DE MELO	JOSE F SALDANHA, C E ENG-EF M	ESTUDO ORIENTADO	3	A partir de 01/02/2024
4177280933	EVANDRIA APARECIDA LUSVARDI MAZONI	90	SC02	MUNHOZ DE MELO	JOSE F SALDANHA, C E ENG-EF M	ESTUDO ORIENTADO	3	A partir de 07/02/2024
4177280933	EVANDRIA APARECIDA LUSVARDI MAZONI	90	SC02	MUNHOZ DE MELO	JOSE F SALDANHA, C E ENG-EF M	ESTUDO ORIENTADO	3	A partir de 07/02/2024
4177280933	EVANDRIA APARECIDA LUSVARDI MAZONI	90	SC02	MUNHOZ DE MELO	JOSE F SALDANHA, C E ENG-EF M	ESTUDO ORIENTADO	3	A partir de 01/02/2024
4177280933	EVANDRIA APARECIDA LUSVARDI MAZONI	90	SC02	MUNHOZ DE MELO	JOSE F SALDANHA, C E ENG-EF M	ESTUDO ORIENTADO	3	A partir de 01/02/2024
4177280933	EVANDRIA APARECIDA LUSVARDI MAZONI	90	SC02	MUNHOZ DE MELO	JOSE F SALDANHA, C E ENG-EF M	ARTE II	2	A partir de 07/02/2024
4177280933	EVANDRIA APARECIDA LUSVARDI MAZONI	90	SC02	MUNHOZ DE MELO	JOSE F SALDANHA, C E ENG-EF M	ARTE	1	A partir de 07/02/2023
4177280933	EVANDRIA APARECIDA LUSVARDI MAZONI	90	SC02	MUNHOZ DE MELO	JOSE F SALDANHA, C E ENG-EF M	ARTE	1	A partir de 07/02/2023
4177280933	EVANDRIA APARECIDA LUSVARDI MAZONI	90	SC02	MUNHOZ DE MELO	JOSE F SALDANHA, C E ENG-EF M	ARTE	1	A partir de 07/02/2023
4177280933	EVANDRIA APARECIDA LUSVARDI MAZONI	90	SC02	MUNHOZ DE MELO	JOSE F SALDANHA, C E ENG-EF M	ARTE	1	A partir de 01/10/2023
4177280933	EVANDRIA APARECIDA LUSVARDI MAZONI	90	SC02	MUNHOZ DE MELO	JOSE F SALDANHA, C E ENG-EF M	ARTE	2	A partir de 07/02/2023
4177280933	EVANDRIA APARECIDA LUSVARDI MAZONI	90	SC02	MUNHOZ DE MELO	JOSE F SALDANHA, C E ENG-EF M	ARTE	2	A partir de 01/10/2023
4177280933	EVANDRIA APARECIDA LUSVARDI MAZONI	90	SC02	MUNHOZ DE MELO	JOSE F SALDANHA, C E ENG-EF M	ARTE	1	A partir de 01/10/2023
4177280933	EVANDRIA APARECIDA LUSVARDI MAZONI	90	SC02	MUNHOZ DE MELO	JOSE F SALDANHA, C E ENG-EF M	ARTE	1	A partir de 01/10/2023
4177280933	EVANDRIA APARECIDA LUSVARDI MAZONI	90	SC02	MUNHOZ DE MELO	JOSE F SALDANHA, C E ENG-EF M	ARTE	2	A partir de 01/02/2024
4177280933	EVANDRIA APARECIDA LUSVARDI MAZONI	90	SC02	MUNHOZ DE MELO	JOSE F SALDANHA, C E ENG-EF M	ARTE	2	A partir de 01/02/2024
4177280933	EVANDRIA APARECIDA LUSVARDI MAZONI	90	SC02	MUNHOZ DE MELO	JOSE F SALDANHA, C E ENG-EF M	ARTE	2	A partir de 01/02/2024
4177280933	EVANDRIA APARECIDA LUSVARDI MAZONI	90	SC02	MUNHOZ DE MELO	JOSE F SALDANHA, C E ENG-EF M	ARTE	2	A partir de 01/02/2024
4177280933	EVANDRIA APARECIDA LUSVARDI MAZONI	90	SC02	MUNHOZ DE MELO	JOSE F SALDANHA, C E ENG-EF M	ARTE	2	A partir de 01/02/2024
4177280933	EVANDRIA APARECIDA LUSVARDI MAZONI	90	SC02	MUNHOZ DE MELO	JOSE F SALDANHA, C E ENG-EF M	ARTE	2	A partir de 01/02/2024
4177280933	EVANDRIA APARECIDA LUSVARDI MAZONI	90	SC02	MUNHOZ DE MELO	JOSE F SALDANHA, C E ENG-EF M	ARTE	2	A partir de 01/02/2024

Diário Oficial Certificado Digitalmente
O Departamento de Imprensa Oficial do Estado do Paraná, da garantia de autenticidade deste documento, desde que visualizado através do site http://www.imprensaoficial.pr.gov.br

4177280933	EVANDRIA APARECIDA LUSVARDI MAZONI	90	SC02	MUNHOZ DE MELO	JOSE F SALDANHA, C E ENG-EF M	ARTE	2	A partir de 01/02/2024
4177280933	EVANDRIA APARECIDA LUSVARDI MAZONI	90	SC02	MUNHOZ DE MELO	JOSE F SALDANHA, C E ENG-EF M	ARTE I	2	A partir de 01/10/2023
4177280933	EVANDRIA APARECIDA LUSVARDI MAZONI	90	SC02	MUNHOZ DE MELO	JOSE F SALDANHA, C E ENG-EF M	ARTE I	2	A partir de 07/02/2023
4177280933	EVANDRIA APARECIDA LUSVARDI MAZONI	90	SC02	MUNHOZ DE MELO	JOSE F SALDANHA, C E ENG-EF M	ARTE I	2	A partir de 01/10/2023
4177280933	EVANDRIA APARECIDA LUSVARDI MAZONI	90	SC02	MUNHOZ DE MELO	JOSE F SALDANHA, C E ENG-EF M	ARTE I	2	A partir de 07/02/2023
4177280933	EVANDRIA APARECIDA LUSVARDI MAZONI	90	SC02	MUNHOZ DE MELO	JOSE F SALDANHA, C E ENG-EF M	PENSAMENTO COMPUTACIONAL	2	A partir de 07/02/2023
4177280933	EVANDRIA APARECIDA LUSVARDI MAZONI	90	SC02	MUNHOZ DE MELO	JOSE F SALDANHA, C E ENG-EF M	PENSAMENTO COMPUTACIONAL	2	A partir de 07/02/2023
4177280933	EVANDRIA APARECIDA LUSVARDI MAZONI	90	SC02	MUNHOZ DE MELO	JOSE F SALDANHA, C E ENG-EF M	PENSAMENTO COMPUTACIONAL	2	A partir de 07/02/2023
4177280933	EVANDRIA APARECIDA LUSVARDI MAZONI	90	SC02	MUNHOZ DE MELO	JOSE F SALDANHA, C E ENG-EF M	PENSAMENTO COMPUTACIONAL	2	A partir de 01/10/2023
4177280933	EVANDRIA APARECIDA LUSVARDI MAZONI	90	SC02	MUNHOZ DE MELO	JOSE F SALDANHA, C E ENG-EF M	PENSAMENTO COMPUTACIONAL	2	A partir de 01/10/2023
4177280933	EVANDRIA APARECIDA LUSVARDI MAZONI	90	SC02	MUNHOZ DE MELO	JOSE F SALDANHA, C E ENG-EF M	PENSAMENTO COMPUTACIONAL	2	A partir de 01/10/2023
4177280933	EVANDRIA APARECIDA LUSVARDI MAZONI	90	SC02	MUNHOZ DE MELO	JOSE F SALDANHA, C E ENG-EF M	ROBOTICA	2	A partir de 07/02/2024
4177280933	EVANDRIA APARECIDA LUSVARDI MAZONI	90	SC02	MUNHOZ DE MELO	JOSE F SALDANHA, C E ENG-EF M	ROBOTICA	2	A partir de 07/02/2024
4177280933	EVANDRIA APARECIDA LUSVARDI MAZONI	90	SC02	MUNHOZ DE MELO	JOSE F SALDANHA, C E ENG-EF M	ROBOTICA	2	A partir de 01/02/2024
4177280933	EVANDRIA APARECIDA LUSVARDI MAZONI	90	SC02	MUNHOZ DE MELO	JOSE F SALDANHA, C E ENG-EF M	ROBOTICA	2	A partir de 01/02/2024
4177280933	EVANDRIA APARECIDA LUSVARDI MAZONI	90	SC02	MUNHOZ DE MELO	JOSE F SALDANHA, C E ENG-EF M	ROBOTICA	2	A partir de 01/02/2024
4177280933	EVANDRIA APARECIDA LUSVARDI MAZONI	90	SC02	MUNHOZ DE MELO	JOSE F SALDANHA, C E ENG-EF M	ROBOTICA	2	A partir de 01/02/2024
4177280933	EVANDRIA APARECIDA LUSVARDI MAZONI	90	SC02	MUNHOZ DE MELO	JOSE F SALDANHA, C E ENG-EF M	ROBOTICA	2	A partir de 01/02/2024
4177280933	EVANDRIA APARECIDA LUSVARDI MAZONI	90	SC02	MUNHOZ DE MELO	JOSE F SALDANHA, C E ENG-EF M	ROBOTICA	2	A partir de 01/02/2024
4177280933	EVANDRIA APARECIDA LUSVARDI MAZONI	90	SC02	MUNHOZ DE MELO	JOSE F SALDANHA, C E ENG-EF M	ROBOTICA	2	A partir de 07/02/2024
4177280933	EVANDRIA APARECIDA LUSVARDI MAZONI	90	SC02	MUNHOZ DE MELO	JOSE F SALDANHA, C E ENG-EF M	ROBOTICA	2	A partir de 07/02/2024
4177280933	EVANDRIA APARECIDA LUSVARDI MAZONI	90	SC02	MUNHOZ DE MELO	JOSE F SALDANHA, C E ENG-EF M	ROBOTICA	2	A partir de 01/02/2024
4177280933	EVANDRIA APARECIDA LUSVARDI MAZONI	90	SC02	MUNHOZ DE MELO	JOSE F SALDANHA, C E ENG-EF M	ROBOTICA	2	A partir de 01/02/2024
4177280933	EVANDRIA APARECIDA LUSVARDI MAZONI	90	SC02	MUNHOZ DE MELO	JOSE F SALDANHA, C E ENG-EF M	ROBOTICA	2	A partir de 01/02/2024
4177280933	EVANDRIA APARECIDA LUSVARDI MAZONI	90	SC02	MUNHOZ DE MELO	JOSE F SALDANHA, C E ENG-EF M	ROBOTICA	2	A partir de 01/02/2024
4177280933	EVANDRIA APARECIDA LUSVARDI MAZONI	90	SC02	MUNHOZ DE MELO	JOSE F SALDANHA, C E ENG-EF M	ROBOTICA	2	A partir de 01/02/2024

4177280933	EVANDRIA APARECIDA LUSVARDI MAZONI	90	SC02	MUNHOZ DE MELO	JOSE F SALDANHA, C E ENG-EF M	ROBOTICA	2	A partir de 07/02/2024
4177280933	EVANDRIA APARECIDA LUSVARDI MAZONI	90	SC02	MUNHOZ DE MELO	JOSE F SALDANHA, C E ENG-EF M	ROBOTICA	2	A partir de 07/02/2024
4177280933	EVANDRIA APARECIDA LUSVARDI MAZONI	90	SC02	MUNHOZ DE MELO	JOSE F SALDANHA, C E ENG-EF M	ROBOTICA	2	A partir de 07/02/2024
4177280933	EVANDRIA APARECIDA LUSVARDI MAZONI	90	SC02	MUNHOZ DE MELO	JOSE F SALDANHA, C E ENG-EF M	ROBOTICA	2	A partir de 07/02/2024
4177280933	EVANDRIA APARECIDA LUSVARDI MAZONI	90	SC02	MUNHOZ DE MELO	JOSE F SALDANHA, C E ENG-EF M	ROBOTICA	2	A partir de 01/02/2024
77964853953	EVANILDA APARECIDA CARDOSO	1	SC02	CAMPO LARGO	OTALIPIO P DE ANDRADE, C E-EF M PROFIS	EDUCACAO FINANCEIRA	1	A partir de 14/03/2024
77964853953	EVANILDA APARECIDA CARDOSO	1	SC02	CAMPO LARGO	OTALIPIO P DE ANDRADE, C E-EF M PROFIS	EDUCACAO FINANCEIRA	1	A partir de 14/03/2024
77964853953	EVANILDA APARECIDA CARDOSO	1	SC02	CAMPO LARGO	OTALIPIO P DE ANDRADE, C E-EF M PROFIS	MATEMATICA	5	A partir de 14/03/2024
77964853953	EVANILDA APARECIDA CARDOSO	1	SC02	CAMPO LARGO	OTALIPIO P DE ANDRADE, C E-EF M PROFIS	MATEMATICA	5	A partir de 14/03/2024
77964853953	EVANILDA APARECIDA CARDOSO	1	SC02	CAMPO LARGO	OTALIPIO P DE ANDRADE, C E-EF M PROFIS	MATEMATICA	4	A partir de 14/03/2024
77964853953	EVANILDA APARECIDA CARDOSO	1	SC02	CAMPO LARGO	OTALIPIO P DE ANDRADE, C E-EF M PROFIS	MATEMATICA	4	A partir de 14/03/2024
77964853953	EVANILDA APARECIDA CARDOSO	1	SC02	CAMPO LARGO	OTALIPIO P DE ANDRADE, C E-EF M PROFIS	MATEMATICA	4	A partir de 14/03/2024
46259465904	EVANIRA MARIA COSTA DE SOUZA WEINGARTNER	3	SC02	UNIAO DA VITORIA	ASTOLPHO MACEDO SOUZA, C E-EF M	LINGUA ESPANHOLA-CELEM	1	A partir de 18/03/2024
83048480900	EVANISE PASCOA COSTA	21	SC02	RIO BRANCO DO SUL	MANOEL B.DE MACEDO, C E C-M PROF-EF M P	ARTE II	1	A partir de 26/02/2024
83048480900	EVANISE PASCOA COSTA	21	SC02	RIO BRANCO DO SUL	MARIA DA LUZ FURQUIM, C E-EF M N PROFIS	ARTE	3	A partir de 11/03/2024
66231434249	EVELINY BARATER	2	SC02	COLOMBO	PLINIO A M TOURINHO, C E PROF-EFM PROFIS	LINGUA INGLESA II	6	A partir de 01/04/2024
66231434249	EVELINY BARATER	2	SC02	COLOMBO	BENTO M DA ROCHA NETO, C E-EF M PROFIS	LINGUA PORTUGUESA II	9	A partir de 13/03/2024
79184324791	EVELYN VIEIRA AMORIM	52	SC02	FOZ DO IGUACU	RIO BRANCO, C E BAR DO-EF M N PROF	HABILIDADES SOCIO-EMOCIONAIS	2	A partir de 01/04/2024
79184324791	EVELYN VIEIRA AMORIM	52	SC02	FOZ DO IGUACU	RIO BRANCO, C E BAR DO-EF M N PROF	MET DO ENS GEOGRAF E HISTORIA	3	A partir de 01/04/2024
79184324791	EVELYN VIEIRA AMORIM	52	SC02	FOZ DO IGUACU	RIO BRANCO, C E BAR DO-EF M N PROF	MET DO ENS GEOGRAF E HISTORIA	3	A partir de 01/04/2024
79184324791	EVELYN VIEIRA AMORIM	52	SC02	FOZ DO IGUACU	RIO BRANCO, C E BAR DO-EF M N PROF	MET DO ENS GEOGRAF E HISTORIA	3	A partir de 01/04/2024
79184324791	EVELYN VIEIRA AMORIM	52	SC02	FOZ DO IGUACU	RIO BRANCO, C E BAR DO-EF M N PROF	MET ENS HISTORIA	2	A partir de 01/04/2024
79184324791	EVELYN VIEIRA AMORIM	52	SC02	FOZ DO IGUACU	RIO BRANCO, C E BAR DO-EF M N PROF	MET ENS HISTORIA	2	A partir de 01/04/2024
6526126952	EVERTON ALBARI SANTOS	3	SC02	PINHAO	CEEBJA DE PINHAO-EF M	ARTE I	2	A partir de 08/04/2024
55252630925	EWERTON ZARDO	4	SC02	CAMBE	OLAVO BILAC, C E-EF M N PROFIS	EDUCACAO FISICA	3	A partir de 05/02/2024
72746610949	FABIA MOREIRA SQUARCA CABRAL	1	SC02	LONDRINA	MARIA J B AGUILERA, C E PROFA-EF M PROF	PROF ATEND DOMICILIAR	6	A partir de 20/03/2024

Diário Oficial Certificado Digitalmente
O Departamento de Imprensa Oficial do Estado do Paraná, da garantia de autenticidade deste documento, desde que visualizado através do site http://www.imprensaoficial.pr.gov.br

72746610949	FABIA MOREIRA SQUARCA CABRAL	1	SC02	LONDRINA	MARIA J B AGUILERA, C E PROFA-EF M PROF	PROF ATEND DOMICILIAR	6	A partir de 02/04/2024
3733029917	FABIA ZAMPRONIO COGINOTTI PANSERA	3	SC02	JURANDA	JOAO MAFFEI ROSA, C E-EF M	LINGUA PORTUGUESA	3	A partir de 08/04/2024
3733029917	FABIA ZAMPRONIO COGINOTTI PANSERA	3	SC02	JURANDA	JOAO MAFFEI ROSA, C E-EF M	LINGUA PORTUGUESA	3	A partir de 08/04/2024
3733029917	FABIA ZAMPRONIO COGINOTTI PANSERA	3	SC02	JURANDA	JOAO MAFFEI ROSA, C E-EF M	LINGUA PORTUGUESA	3	A partir de 08/04/2024
3733029917	FABIA ZAMPRONIO COGINOTTI PANSERA	3	SC02	JURANDA	JOAO MAFFEI ROSA, C E-EF M	LINGUA PORTUGUESA	3	A partir de 08/04/2024
3733029917	FABIA ZAMPRONIO COGINOTTI PANSERA	3	SC02	JURANDA	JOAO MAFFEI ROSA, C E-EF M	LINGUA PORTUGUESA	3	A partir de 08/04/2024
3733029917	FABIA ZAMPRONIO COGINOTTI PANSERA	3	SC02	JURANDA	JOAO MAFFEI ROSA, C E-EF M	LINGUA PORTUGUESA	3	A partir de 08/04/2024
3733029917	FABIA ZAMPRONIO COGINOTTI PANSERA	3	SC02	JURANDA	JOAO MAFFEI ROSA, C E-EF M	LINGUA PORTUGUESA	3	A partir de 08/04/2024
3733029917	FABIA ZAMPRONIO COGINOTTI PANSERA	3	SC02	JURANDA	JOAO MAFFEI ROSA, C E-EF M	LINGUA PORTUGUESA	3	A partir de 08/04/2024
3733029917	FABIA ZAMPRONIO COGINOTTI PANSERA	3	SC02	JURANDA	JOAO MAFFEI ROSA, C E-EF M	LINGUA PORTUGUESA	3	A partir de 08/04/2024
3733029917	FABIA ZAMPRONIO COGINOTTI PANSERA	3	SC02	JURANDA	JOAO MAFFEI ROSA, C E-EF M	LINGUA PORTUGUESA	3	A partir de 08/04/2024
3724639910	FABIANA CRISTINA CAETANO	53	SC02	CIANORTE	CIANORTE, C E-EF M PROFIS	FISICA III	2	A partir de 12/04/2024
3724639910	FABIANA CRISTINA CAETANO	53	SC02	CIANORTE	CENTRO EST EDUC PROFIS CIANORTE	EDUCACAO FINANCEIRA	1	A partir de 02/04/2024
3724639910	FABIANA CRISTINA CAETANO	53	SC02	CIANORTE	CENTRO EST EDUC PROFIS CIANORTE	MATEMATICA	1	A partir de 02/04/2024
3724639910	FABIANA CRISTINA CAETANO	53	SC02	CIANORTE	IGLEA GROLLMANN, C E-EF M P	FISICA II	3	A partir de 02/04/2024
3724639910	FABIANA CRISTINA CAETANO	53	SC02	CIANORTE	IGLEA GROLLMANN, C E-EF M P	FISICA I	2	A partir de 02/04/2024
3724639910	FABIANA CRISTINA CAETANO	53	SC02	CIANORTE	IGLEA GROLLMANN, C E-EF M P	MATEMATICA III	2	A partir de 02/04/2024
3724639910	FABIANA CRISTINA CAETANO	53	SC02	CIANORTE	IGLEA GROLLMANN, C E-EF M P	ROBOTICA EDUCACIONAL	2	A partir de 13/06/2024
3724639910	FABIANA CRISTINA CAETANO	53	SC02	CIANORTE	IGLEA GROLLMANN, C E-EF M P	ROBOTICA EDUCACIONAL	2	A partir de 02/04/2024
3724639910	FABIANA CRISTINA CAETANO	53	SC02	CIANORTE	IGLEA GROLLMANN, C E-EF M P	ROBOTICA PRIMEIROS PASSOS	2	A partir de 02/04/2024
3724639910	FABIANA CRISTINA CAETANO	53	SC02	CIANORTE	IGLEA GROLLMANN, C E-EF M P	FISICA III	2	A partir de 02/04/2024
3724639910	FABIANA CRISTINA CAETANO	53	SC02	CIANORTE	IGLEA GROLLMANN, C E-EF M P	MATEMATICA I	3	A partir de 02/04/2024
93042671968	FABIANA CURIONI DE MEDEIROS	1	SC02	CIDADE GAUCHA	COSTA E SILVA, C E MAL-EF M PROF NORMAL	LINGUA INGLESA	5	A partir de 01/03/2024
93042671968	FABIANA CURIONI DE MEDEIROS	1	SC02	CIDADE GAUCHA	COSTA E SILVA, C E MAL-EF M PROF NORMAL	LINGUA INGLESA	2	A partir de 01/03/2024
93042671968	FABIANA CURIONI DE MEDEIROS	1	SC02	CIDADE GAUCHA	COSTA E SILVA, C E MAL-EF M PROF NORMAL	LINGUA INGLESA	2	A partir de 01/03/2024
93042671968	FABIANA CURIONI DE MEDEIROS	1	SC02	CIDADE GAUCHA	COSTA E SILVA, C E MAL-EF M PROF NORMAL	LINGUA PORTUGUESA	3	A partir de 01/03/2024

93042671968	FABIANA CURIONI DE MEDEIROS	1	SC02	CIDADE GAUCHA	COSTA E SILVA, C E MAL-EF M PROF NORMAL	LINGUA INGLESA I	1	A partir de 08/03/2024
93042671968	FABIANA CURIONI DE MEDEIROS	1	SC02	CIDADE GAUCHA	COSTA E SILVA, C E MAL-EF M PROF NORMAL	LINGUA INGLESA I	1	A partir de 26/02/2024
93042671968	FABIANA CURIONI DE MEDEIROS	1	SC02	CIDADE GAUCHA	COSTA E SILVA, C E MAL-EF M PROF NORMAL	LINGUA INGLESA I	1	A partir de 08/03/2024
93042671968	FABIANA CURIONI DE MEDEIROS	1	SC02	CIDADE GAUCHA	COSTA E SILVA, C E MAL-EF M PROF NORMAL	LINGUA INGLESA I	1	A partir de 08/03/2024
93042671968	FABIANA CURIONI DE MEDEIROS	1	SC02	CIDADE GAUCHA	COSTA E SILVA, C E MAL-EF M PROF NORMAL	LINGUA INGLESA I	1	A partir de 08/03/2024
82880727987	FABIANA FILOMENA ROCHA	1	SC02	CURITIBA	JOAO TURIN, C E C-M-EF M PROFIS	EDUCACAO FINANCEIRA	1	A partir de 11/03/2024
82880727987	FABIANA FILOMENA ROCHA	1	SC02	CURITIBA	JOAO TURIN, C E C-M-EF M PROFIS	EDUCACAO FINANCEIRA	1	A partir de 11/03/2024
82880727987	FABIANA FILOMENA ROCHA	1	SC02	CURITIBA	JOAO TURIN, C E C-M-EF M PROFIS	EDUCACAO FINANCEIRA	1	A partir de 11/03/2024
82880727987	FABIANA FILOMENA ROCHA	1	SC02	CURITIBA	JOAO TURIN, C E C-M-EF M PROFIS	EDUCACAO FINANCEIRA	1	A partir de 11/03/2024
82880727987	FABIANA FILOMENA ROCHA	1	SC02	CURITIBA	JOAO TURIN, C E C-M-EF M PROFIS	EDUCACAO FINANCEIRA	1	A partir de 11/03/2024
82880727987	FABIANA FILOMENA ROCHA	1	SC02	CURITIBA	JOAO TURIN, C E C-M-EF M PROFIS	MATEMATICA	4	A partir de 11/03/2024
82880727987	FABIANA FILOMENA ROCHA	1	SC02	CURITIBA	JOAO TURIN, C E C-M-EF M PROFIS	MATEMATICA I	2	A partir de 11/03/2024
28994713840	FABIANA MARCIA CAMARGO	90	SC02	CAMPINA GRANDE DO SUL	JOAO MARIA DE BARROS, C E PREF-EF M N PR	ARTE	2	A partir de 11/03/2024
28994713840	FABIANA MARCIA CAMARGO	90	SC02	CAMPINA GRANDE DO SUL	JOAO MARIA DE BARROS, C E PREF-EF M N PR	ARTE	2	A partir de 11/03/2024
28994713840	FABIANA MARCIA CAMARGO	90	SC02	CAMPINA GRANDE DO SUL	JOAO MARIA DE BARROS, C E PREF-EF M N PR	ARTE	2	A partir de 11/03/2024
28994713840	FABIANA MARCIA CAMARGO	90	SC02	CAMPINA GRANDE DO SUL	JOAO MARIA DE BARROS, C E PREF-EF M N PR	PRATICA DE FORMACAO (EST SUP)	8	A partir de 26/02/2024
28994713840	FABIANA MARCIA CAMARGO	90	SC02	CAMPINA GRANDE DO SUL	JOAO MARIA DE BARROS, C E PREF-EF M N PR	PRATICA DE FORMACAO (EST SUP)	8	A partir de 26/02/2024
28994713840	FABIANA MARCIA CAMARGO	90	SC02	CAMPINA GRANDE DO SUL	JOAO MARIA DE BARROS, C E PREF-EF M N PR	PRATICA DE FORMACAO (EST SUP)	8	A partir de 26/02/2024
28994713840	FABIANA MARCIA CAMARGO	90	SC02	CAMPINA GRANDE DO SUL	JOAO MARIA DE BARROS, C E PREF-EF M N PR	PRATICA DE FORMACAO (EST SUP)	8	A partir de 26/02/2024
28994713840	FABIANA MARCIA CAMARGO	90	SC02	CAMPINA GRANDE DO SUL	JOAO MARIA DE BARROS, C E PREF-EF M N PR	PRATICA DE FORMACAO (EST SUP)	7	A partir de 26/02/2024
28994713840	FABIANA MARCIA CAMARGO	90	SC02	CAMPINA GRANDE DO SUL	JOAO MARIA DE BARROS, C E PREF-EF M N PR	PRATICA DE FORMACAO (EST SUP)	8	A partir de 26/02/2024
28994713840	FABIANA MARCIA CAMARGO	90	SC02	CAMPINA GRANDE DO SUL	JOAO MARIA DE BARROS, C E PREF-EF M N PR	ARTE I	2	A partir de 11/03/2024
28994713840	FABIANA MARCIA CAMARGO	90	SC02	CAMPINA GRANDE DO SUL	JOAO MARIA DE BARROS, C E PREF-EF M N PR	ARTE I	2	A partir de 11/03/2024
28994713840	FABIANA MARCIA CAMARGO	90	SC02	CAMPINA GRANDE DO SUL	JOAO MARIA DE BARROS, C E PREF-EF M N PR	ARTE I	2	A partir de 11/03/2024
1637697961	FABIANO STOIEV	1	SC02	CURITIBA	BENTO M DA ROCHA NETO, C E-EF M PROFIS	HISTORIA	2	A partir de 19/03/2024
1637697961	FABIANO STOIEV	1	SC02	CURITIBA	BENTO M DA ROCHA NETO, C E-EF M PROFIS	HISTORIA	2	A partir de 19/03/2024

Diário Oficial Certificado Digitalmente
O Departamento de Imprensa Oficial do Estado do Paraná, da garantia de autenticidade deste documento, desde que visualizado através do site http://www.imprensaoficial.pr.gov.br

1637697961	FABIANO STOIEV	1	SC02	CURITIBA	BENTO M DA ROCHA NETO, C E-EF M PROFIS	HISTORIA	2	A partir de 19/03/2024
1637697961	FABIANO STOIEV	1	SC02	CURITIBA	BENTO M DA ROCHA NETO, C E-EF M PROFIS	HISTORIA	2	A partir de 01/02/2024
1637697961	FABIANO STOIEV	1	SC02	CURITIBA	BENTO M DA ROCHA NETO, C E-EF M PROFIS	HISTORIA	2	A partir de 19/03/2024
1637697961	FABIANO STOIEV	1	SC02	CURITIBA	BENTO M DA ROCHA NETO, C E-EF M PROFIS	HISTORIA	2	A partir de 01/02/2024
1637697961	FABIANO STOIEV	1	SC02	CURITIBA	BENTO M DA ROCHA NETO, C E-EF M PROFIS	HISTORIA	2	A partir de 01/02/2024
1637697961	FABIANO STOIEV	1	SC02	CURITIBA	BENTO M DA ROCHA NETO, C E-EF M PROFIS	HISTORIA	2	A partir de 01/02/2024
1637697961	FABIANO STOIEV	1	SC02	CURITIBA	BENTO M DA ROCHA NETO, C E-EF M PROFIS	HISTORIA	2	A partir de 01/02/2024
1637697961	FABIANO STOIEV	1	SC02	CURITIBA	BENTO M DA ROCHA NETO, C E-EF M PROFIS	HISTORIA	2	A partir de 01/02/2024
1637697961	FABIANO STOIEV	1	SC02	CURITIBA	BENTO M DA ROCHA NETO, C E-EF M PROFIS	HISTORIA	2	A partir de 01/02/2024
1637697961	FABIANO STOIEV	1	SC02	CURITIBA	BENTO M DA ROCHA NETO, C E-EF M PROFIS	HISTORIA	2	A partir de 01/02/2024
1637697961	FABIANO STOIEV	1	SC02	CURITIBA	BENTO M DA ROCHA NETO, C E-EF M PROFIS	HISTORIA I	3	A partir de 01/02/2024
1637697961	FABIANO STOIEV	1	SC02	CURITIBA	BENTO M DA ROCHA NETO, C E-EF M PROFIS	HISTORIA I	3	A partir de 01/02/2024
1637697961	FABIANO STOIEV	1	SC02	CURITIBA	BENTO M DA ROCHA NETO, C E-EF M PROFIS	HISTORIA I	3	A partir de 01/02/2024
1637697961	FABIANO STOIEV	1	SC02	CURITIBA	BENTO M DA ROCHA NETO, C E-EF M PROFIS	HISTORIA I	3	A partir de 19/03/2024
1637697961	FABIANO STOIEV	1	SC02	CURITIBA	BENTO M DA ROCHA NETO, C E-EF M PROFIS	ENSINO RELIGIOSO	1	A partir de 19/03/2024
1637697961	FABIANO STOIEV	1	SC02	CURITIBA	BENTO M DA ROCHA NETO, C E-EF M PROFIS	ENSINO RELIGIOSO	1	A partir de 19/03/2024
1637697961	FABIANO STOIEV	1	SC02	CURITIBA	BENTO M DA ROCHA NETO, C E-EF M PROFIS	ENSINO RELIGIOSO	1	A partir de 01/02/2024
1637697961	FABIANO STOIEV	1	SC02	CURITIBA	BENTO M DA ROCHA NETO, C E-EF M PROFIS	ENSINO RELIGIOSO	1	A partir de 01/02/2024
1637697961	FABIANO STOIEV	1	SC02	CURITIBA	BENTO M DA ROCHA NETO, C E-EF M PROFIS	ENSINO RELIGIOSO	1	A partir de 01/02/2024
1637697961	FABIANO STOIEV	1	SC02	CURITIBA	BENTO M DA ROCHA NETO, C E-EF M PROFIS	ENSINO RELIGIOSO	1	A partir de 01/02/2024
1637697961	FABIANO STOIEV	1	SC02	CURITIBA	BENTO M DA ROCHA NETO, C E-EF M PROFIS	ENSINO RELIGIOSO	1	A partir de 19/03/2024
1637697961	FABIANO STOIEV	1	SC02	CURITIBA	BENTO M DA ROCHA NETO, C E-EF M PROFIS	ENSINO RELIGIOSO	1	A partir de 19/03/2024
3784654908	FABIO ANTONIO GABRIEL	54	SC02	SANTO ANTONIO DA PLATINA	RIO BRANCO, C E-EF M N PROFIS	PROJETO DE VIDA	1	A partir de 18/03/2024
3784654908	FABIO ANTONIO GABRIEL	54	SC02	SANTO ANTONIO DA PLATINA	RIO BRANCO, C E-EF M N PROFIS	PROJETO DE VIDA	1	A partir de 08/04/2024
94268827900	FABIO AUGUSTO CORADASSI	1	SC02	CAMPINA GRANDE DO SUL	JOAO MARIA DE BARROS, C E PREF-EF M N PR	LINGUA INGLESA I	3	A partir de 04/03/2024
94268827900	FABIO AUGUSTO CORADASSI	1	SC02	CAMPINA GRANDE DO SUL	JOAO MARIA DE BARROS, C E PREF-EF M N PR	MATEMATICA II	2	A partir de 26/02/2024

94268827900	FABIO AUGUSTO CORADASSI	1	SC02	CAMPINA GRANDE DO SUL	BANDEIRANTES, C E-EF M PROFIS	ESTUDO ORIENTADO	4	A partir de 02/04/2024
94268827900	FABIO AUGUSTO CORADASSI	1	SC02	CAMPINA GRANDE DO SUL	BANDEIRANTES, C E-EF M PROFIS	ESTUDO ORIENTADO	4	A partir de 02/04/2024
2242378961	FABIO DOS SANTOS	2	SC02	FOZ DO IGUACU	ALMIRO SARTORI, C E-EF M PROFIS	PROGRAMACAO NO DES DE SISTEMAS	4	A partir de 29/02/2024
2242378961	FABIO DOS SANTOS	2	SC02	FOZ DO IGUACU	ALMIRO SARTORI, C E-EF M PROFIS	PROGRAMACAO NO DES DE SISTEMAS	4	A partir de 18/03/2024
2242378961	FABIO DOS SANTOS	2	SC02	FOZ DO IGUACU	ALMIRO SARTORI, C E-EF M PROFIS	PROGRAMACAO BACK-END	4	A partir de 18/03/2024
2242378961	FABIO DOS SANTOS	2	SC02	FOZ DO IGUACU	ALMIRO SARTORI, C E-EF M PROFIS	PROGRAMACAO BACK-END	4	A partir de 29/02/2024
3832654950	FABIO DOS SANTOS LIMA	3	SC02	DIAMANTE DO NORTE	CENTRO EST EDUC PROFIS DO NOROESTE	PROJETO DE VIDA	1	A partir de 26/02/2024
2446717969	FABIO JUNIOR PISSINATI	97	SC02	IBIPORA	UNIDADE POLO, C E-EF M PROFIS	EDUCACAO FINANCEIRA	1	A partir de 01/04/2024
4710382964	FABIO RODRIGO MARINZECK	52	SC02	JARDIM ALEGRE	CRISTOVAO COLOMBO, C E-EF M N PROFIS	AULA ESPEC TREINAM ESPORTIVO	4	A partir de 26/03/2024
4140202947	FABIO ROGERIO ZELAK	2	SC02	ALMIRANTE TAMANDARE	MARIA L DE PAULA, C E C-M PROFA-EF M P	PENSAMENTO COMPUTACIONAL	2	A partir de 14/03/2024
4140202947	FABIO ROGERIO ZELAK	2	SC02	ALMIRANTE TAMANDARE	MARIA L DE PAULA, C E C-M PROFA-EF M P	PENSAMENTO COMPUTACIONAL	2	A partir de 14/03/2024
4140202947	FABIO ROGERIO ZELAK	2	SC02	ALMIRANTE TAMANDARE	MARIA L DE PAULA, C E C-M PROFA-EF M P	PENSAMENTO COMPUTACIONAL	2	A partir de 14/03/2024
4140202947	FABIO ROGERIO ZELAK	2	SC02	ALMIRANTE TAMANDARE	JARDIM APUCARANA, C E-EF M	FISICA	2	A partir de 26/02/2024
4140202947	FABIO ROGERIO ZELAK	2	SC02	ALMIRANTE TAMANDARE	JARDIM APUCARANA, C E-EF M	FISICA	2	A partir de 26/02/2024
4140202947	FABIO ROGERIO ZELAK	2	SC02	ALMIRANTE TAMANDARE	LAMENHA PEQUENA, C E-EF M	FISICA	2	A partir de 14/03/2024
4140202947	FABIO ROGERIO ZELAK	2	SC02	ALMIRANTE TAMANDARE	LAMENHA PEQUENA, C E-EF M	FISICA	2	A partir de 14/03/2024
4140202947	FABIO ROGERIO ZELAK	2	SC02	ALMIRANTE TAMANDARE	LAMENHA PEQUENA, C E-EF M	FISICA	2	A partir de 26/02/2024
4140202947	FABIO ROGERIO ZELAK	2	SC02	ALMIRANTE TAMANDARE	LAMENHA PEQUENA, C E-EF M	FISICA	2	A partir de 26/02/2024
4140202947	FABIO ROGERIO ZELAK	2	SC02	ALMIRANTE TAMANDARE	LAMENHA PEQUENA, C E-EF M	FISICA	2	A partir de 14/03/2024
4140202947	FABIO ROGERIO ZELAK	2	SC02	ALMIRANTE TAMANDARE	LAMENHA PEQUENA, C E-EF M	FISICA	2	A partir de 14/03/2024
4140202947	FABIO ROGERIO ZELAK	2	SC02	ALMIRANTE TAMANDARE	AMBROSIO BINI, C E-EF M PROFIS	FISICA	2	A partir de 26/02/2024
4140202947	FABIO ROGERIO ZELAK	2	SC02	ALMIRANTE TAMANDARE	AMBROSIO BINI, C E-EF M PROFIS	FISICA	2	A partir de 26/02/2024
4140202947	FABIO ROGERIO ZELAK	2	SC02	ALMIRANTE TAMANDARE	AMBROSIO BINI, C E-EF M PROFIS	FISICA I	2	A partir de 26/02/2024
667597905	FABRICIA CASSIMIRO DA SILVA	91	SC02	NOSSA SENHORA DAS GRACAS	IVAN F A SILVA FILHO, C E DR-EF M	AULA ESPEC TREINAM ESPORTIVO	1	A partir de 01/02/2024
78865581972	FABRICIO PAULO DE BRITO	99	SC02	PINHAIS	CENTRO EST EDUC PROFIS NEWTON F MAIA	MANEJO E CONSERVACAO DOS SOLOS	3	A partir de 15/05/2024
78865581972	FABRICIO PAULO DE BRITO	99	SC02	PINHAIS	CENTRO EST EDUC PROFIS NEWTON F MAIA	MANEJO E CONSERVACAO DOS SOLOS	3	A partir de 15/05/2024

Diário Oficial Certificado Digitalmente
O Departamento de Imprensa Oficial do Estado do Paraná, da garantia de autenticidade deste documento, desde que visualizado através do site http://www.imprensaoficial.pr.gov.br

78865581972	FABRICIO PAULO DE BRITO	99	SC02	PINHAIS	CENTRO EST EDUC PROFIS NEWTON F MAIA	MANEJO E CONSERVACAO DOS SOLOS	3	A partir de 15/05/2024
78865581972	FABRICIO PAULO DE BRITO	99	SC02	PINHAIS	CENTRO EST EDUC PROFIS NEWTON F MAIA	MANEJO E CONSERVACAO DOS SOLOS	3	A partir de 15/05/2024
78865581972	FABRICIO PAULO DE BRITO	99	SC02	PINHAIS	CENTRO EST EDUC PROFIS NEWTON F MAIA	MANEJO E CONSERVACAO DOS SOLOS	3	A partir de 11/03/2024
78865581972	FABRICIO PAULO DE BRITO	99	SC02	PINHAIS	CENTRO EST EDUC PROFIS NEWTON F MAIA	MANEJO E CONSERVACAO DOS SOLOS	3	A partir de 11/03/2024
78865581972	FABRICIO PAULO DE BRITO	99	SC02	PINHAIS	CENTRO EST EDUC PROFIS NEWTON F MAIA	MANEJO E CONSERVACAO DOS SOLOS	3	A partir de 11/03/2024
78865581972	FABRICIO PAULO DE BRITO	99	SC02	PINHAIS	CENTRO EST EDUC PROFIS NEWTON F MAIA	MANEJO E CONSERVACAO DOS SOLOS	3	A partir de 11/03/2024
78865581972	FABRICIO PAULO DE BRITO	99	SC02	PINHAIS	CENTRO EST EDUC PROFIS NEWTON F MAIA	AGRICULTURA	2	A partir de 26/02/2024
78865581972	FABRICIO PAULO DE BRITO	99	SC02	PINHAIS	CENTRO EST EDUC PROFIS NEWTON F MAIA	AGRICULTURA	2	A partir de 26/02/2024
78865581972	FABRICIO PAULO DE BRITO	99	SC02	PINHAIS	CENTRO EST EDUC PROFIS NEWTON F MAIA	AGRICULTURA	2	A partir de 11/03/2024
78865581972	FABRICIO PAULO DE BRITO	99	SC02	PINHAIS	CENTRO EST EDUC PROFIS NEWTON F MAIA	AGRICULTURA	2	A partir de 11/03/2024
78865581972	FABRICIO PAULO DE BRITO	99	SC02	PINHAIS	CENTRO EST EDUC PROFIS NEWTON F MAIA	AGRICULTURA	2	A partir de 26/02/2024
78865581972	FABRICIO PAULO DE BRITO	99	SC02	PINHAIS	CENTRO EST EDUC PROFIS NEWTON F MAIA	AGRICULTURA	2	A partir de 26/02/2024
78865581972	FABRICIO PAULO DE BRITO	99	SC02	PINHAIS	CENTRO EST EDUC PROFIS NEWTON F MAIA	AGRICULTURA	2	A partir de 15/05/2024
78865581972	FABRICIO PAULO DE BRITO	99	SC02	PINHAIS	CENTRO EST EDUC PROFIS NEWTON F MAIA	AGRICULTURA	5	A partir de 15/05/2024
78865581972	FABRICIO PAULO DE BRITO	99	SC02	PINHAIS	CENTRO EST EDUC PROFIS NEWTON F MAIA	AGRICULTURA	2	A partir de 26/02/2024
78865581972	FABRICIO PAULO DE BRITO	99	SC02	PINHAIS	CENTRO EST EDUC PROFIS NEWTON F MAIA	AGRICULTURA	5	A partir de 26/02/2024
78865581972	FABRICIO PAULO DE BRITO	99	SC02	PINHAIS	CENTRO EST EDUC PROFIS NEWTON F MAIA	MECANIZ AGRICOLA E TOPOGRAFIA	4	A partir de 26/02/2024
78865581972	FABRICIO PAULO DE BRITO	99	SC02	PINHAIS	CENTRO EST EDUC PROFIS NEWTON F MAIA	MECANIZ AGRICOLA E TOPOGRAFIA	4	A partir de 11/03/2024
4596414920	FELIPE ANTONIO TREVISOL	52	SC02	AMPERE	NEREU PERONDI, C E-EF M N	FILOSOFIA	1	A partir de 01/02/2024
4596414920	FELIPE ANTONIO TREVISOL	52	SC02	AMPERE	NEREU PERONDI, C E-EF M N	FILOSOFIA	1	A partir de 01/02/2024
3652374932	FELIPE GONCALVES TEDESCHI	1	SC02	CURITIBA	GUAIRA, C E-EF M	COMPONENTE CURRIC ELETIVO I	2	A partir de 21/03/2024
34958864865	FERNANDA CEQUALINI FROZONI	3	SC02	LONDRINA	KAZUCO OHARA, E E PROF-EF	ENSINO RELIGIOSO	1	A partir de 08/03/2024
4565400910	FERNANDA DA COSTA GONCALVES	4	SC02	PINHAO	BENTO MUNHOZ R NETO, C E C-EFM	LINGUA PORTUGUESA	2	A partir de 03/06/2024
4565400910	FERNANDA DA COSTA GONCALVES	4	SC02	PINHAO	BENTO MUNHOZ R NETO, C E C-EFM	LINGUA PORTUGUESA	2	A partir de 01/02/2024
4565400910	FERNANDA DA COSTA GONCALVES	4	SC02	PINHAO	BENTO MUNHOZ R NETO, C E C-EFM	LINGUA PORTUGUESA	1	A partir de 01/02/2024
4565400910	FERNANDA DA COSTA GONCALVES	4	SC02	PINHAO	BENTO MUNHOZ R NETO, C E C-EFM	LINGUA PORTUGUESA	1	A partir de 03/06/2024

4824031958	FERNANDA DE LIMA GUERREIRO	2	SC02	AGUDOS DO SUL	RUI BARBOSA, C E C-EF M	DOCENCIA SALA REC MULTF DV	15	A partir de 01/02/2024
7059143998	FERNANDA EDUARDO MATTOS	2	SC02	IBIPORA	ANTONIO IGLESIAS, C E-EF M PROFIS	PENSAMENTO COMPUTACIONAL	2	A partir de 01/04/2024
7059143998	FERNANDA EDUARDO MATTOS	2	SC02	IBIPORA	ANTONIO IGLESIAS, C E-EF M PROFIS	PENSAMENTO COMPUTACIONAL	2	A partir de 01/04/2024
7059143998	FERNANDA EDUARDO MATTOS	2	SC02	IBIPORA	ANTONIO IGLESIAS, C E-EF M PROFIS	PENSAMENTO COMPUTACIONAL	2	A partir de 01/04/2024
7059143998	FERNANDA EDUARDO MATTOS	2	SC02	IBIPORA	ANTONIO IGLESIAS, C E-EF M PROFIS	PENSAMENTO COMPUTACIONAL	2	A partir de 01/04/2024
7059143998	FERNANDA EDUARDO MATTOS	2	SC02	IBIPORA	ANTONIO IGLESIAS, C E-EF M PROFIS	PENSAMENTO COMPUTACIONAL	2	A partir de 01/04/2024
7059143998	FERNANDA EDUARDO MATTOS	2	SC02	IBIPORA	ANTONIO IGLESIAS, C E-EF M PROFIS	PENSAMENTO COMPUTACIONAL	2	A partir de 01/04/2024
7059143998	FERNANDA EDUARDO MATTOS	2	SC02	IBIPORA	ANTONIO IGLESIAS, C E-EF M PROFIS	PENSAMENTO COMPUTACIONAL	2	A partir de 01/04/2024
7059143998	FERNANDA EDUARDO MATTOS	2	SC02	IBIPORA	ANTONIO IGLESIAS, C E-EF M PROFIS	GEOGRAFIA	1	A partir de 01/04/2024
4781858988	FERNANDA MARIA MULLER GEHRING	2	SC02	MARECHAL CANDIDO RONDON	ERON DOMINGUES, C E-EF M N PROFIS	LINGUA INGLESA	2	A partir de 26/02/2024
4781858988	FERNANDA MARIA MULLER GEHRING	2	SC02	MARECHAL CANDIDO RONDON	ERON DOMINGUES, C E-EF M N PROFIS	LINGUA INGLESA	2	A partir de 26/02/2024
4781858988	FERNANDA MARIA MULLER GEHRING	2	SC02	MARECHAL CANDIDO RONDON	ERON DOMINGUES, C E-EF M N PROFIS	LINGUA INGLESA	2	A partir de 26/02/2024
4781858988	FERNANDA MARIA MULLER GEHRING	2	SC02	MARECHAL CANDIDO RONDON	ERON DOMINGUES, C E-EF M N PROFIS	LINGUA INGLESA	2	A partir de 12/03/2024
4781858988	FERNANDA MARIA MULLER GEHRING	2	SC02	MARECHAL CANDIDO RONDON	ERON DOMINGUES, C E-EF M N PROFIS	LINGUA INGLESA	2	A partir de 12/03/2024
4781858988	FERNANDA MARIA MULLER GEHRING	2	SC02	MARECHAL CANDIDO RONDON	ERON DOMINGUES, C E-EF M N PROFIS	LINGUA INGLESA	2	A partir de 12/03/2024
4781858988	FERNANDA MARIA MULLER GEHRING	2	SC02	MARECHAL CANDIDO RONDON	ERON DOMINGUES, C E-EF M N PROFIS	LINGUA INGLESA	2	A partir de 12/03/2024
4781858988	FERNANDA MARIA MULLER GEHRING	2	SC02	MARECHAL CANDIDO RONDON	ERON DOMINGUES, C E-EF M N PROFIS	LINGUA INGLESA	2	A partir de 12/03/2024
4781858988	FERNANDA MARIA MULLER GEHRING	2	SC02	MARECHAL CANDIDO RONDON	ERON DOMINGUES, C E-EF M N PROFIS	LINGUA INGLESA	2	A partir de 12/03/2024
4781858988	FERNANDA MARIA MULLER GEHRING	2	SC02	MARECHAL CANDIDO RONDON	ERON DOMINGUES, C E-EF M N PROFIS	LINGUA INGLESA	2	A partir de 12/03/2024
4781858988	FERNANDA MARIA MULLER GEHRING	2	SC02	MARECHAL CANDIDO RONDON	ERON DOMINGUES, C E-EF M N PROFIS	LINGUA INGLESA	2	A partir de 12/03/2024
4781858988	FERNANDA MARIA MULLER GEHRING	2	SC02	MARECHAL CANDIDO RONDON	ERON DOMINGUES, C E-EF M N PROFIS	LINGUA INGLESA	1	A partir de 26/02/2024
4781858988	FERNANDA MARIA MULLER GEHRING	2	SC02	MARECHAL CANDIDO RONDON	ERON DOMINGUES, C E-EF M N PROFIS	LINGUA INGLESA	2	A partir de 12/03/2024
4781858988	FERNANDA MARIA MULLER GEHRING	2	SC02	MARECHAL CANDIDO RONDON	ERON DOMINGUES, C E-EF M N PROFIS	LINGUA INGLESA	2	A partir de 12/03/2024
4781858988	FERNANDA MARIA MULLER GEHRING	2	SC02	MARECHAL CANDIDO RONDON	ERON DOMINGUES, C E-EF M N PROFIS	LINGUA INGLESA	2	A partir de 12/03/2024
4781858988	FERNANDA MARIA MULLER GEHRING	2	SC02	MARECHAL CANDIDO RONDON	ERON DOMINGUES, C E-EF M N PROFIS	LINGUA INGLESA	2	A partir de 26/02/2024
4781858988	FERNANDA MARIA MULLER GEHRING	2	SC02	MARECHAL CANDIDO RONDON	ERON DOMINGUES, C E-EF M N PROFIS	LINGUA INGLESA	2	A partir de 12/03/2024

Diário Oficial Certificado Digitalmente
O Departamento de Imprensa Oficial do Estado do Paraná, da garantia de autenticidade deste documento, desde que visualizado através do site http://www.imprensaoficial.pr.gov.br

4781858988	FERNANDA MARIA MULLER GEHRING	2	SC02	MARECHAL CANDIDO RONDON	ERON DOMINGUES, C E-EF M N PROFIS	LINGUA INGLESA	2	A partir de 12/03/2024
4781858988	FERNANDA MARIA MULLER GEHRING	2	SC02	MARECHAL CANDIDO RONDON	ERON DOMINGUES, C E-EF M N PROFIS	LINGUA INGLESA	2	A partir de 12/03/2024
4781858988	FERNANDA MARIA MULLER GEHRING	2	SC02	MARECHAL CANDIDO RONDON	ERON DOMINGUES, C E-EF M N PROFIS	LINGUA INGLESA	2	A partir de 12/03/2024
4781858988	FERNANDA MARIA MULLER GEHRING	2	SC02	MARECHAL CANDIDO RONDON	ERON DOMINGUES, C E-EF M N PROFIS	LINGUA INGLESA	2	A partir de 12/03/2024
4781858988	FERNANDA MARIA MULLER GEHRING	2	SC02	MARECHAL CANDIDO RONDON	ERON DOMINGUES, C E-EF M N PROFIS	LINGUA INGLESA	1	A partir de 26/02/2024
4781858988	FERNANDA MARIA MULLER GEHRING	2	SC02	MARECHAL CANDIDO RONDON	ERON DOMINGUES, C E-EF M N PROFIS	LINGUA INGLESA	2	A partir de 06/03/2024
4781858988	FERNANDA MARIA MULLER GEHRING	2	SC02	MARECHAL CANDIDO RONDON	ERON DOMINGUES, C E-EF M N PROFIS	LINGUA INGLESA	2	A partir de 06/03/2024
4781858988	FERNANDA MARIA MULLER GEHRING	2	SC02	MARECHAL CANDIDO RONDON	ERON DOMINGUES, C E-EF M N PROFIS	LINGUA INGLESA	2	A partir de 06/03/2024
4781858988	FERNANDA MARIA MULLER GEHRING	2	SC02	MARECHAL CANDIDO RONDON	ERON DOMINGUES, C E-EF M N PROFIS	LINGUA INGLESA	2	A partir de 06/03/2024
4781858988	FERNANDA MARIA MULLER GEHRING	2	SC02	MARECHAL CANDIDO RONDON	ERON DOMINGUES, C E-EF M N PROFIS	LINGUA INGLESA	1	A partir de 06/03/2024
4781858988	FERNANDA MARIA MULLER GEHRING	2	SC02	MARECHAL CANDIDO RONDON	ERON DOMINGUES, C E-EF M N PROFIS	LINGUA INGLESA	2	A partir de 06/03/2024
4781858988	FERNANDA MARIA MULLER GEHRING	2	SC02	MARECHAL CANDIDO RONDON	ERON DOMINGUES, C E-EF M N PROFIS	LINGUA INGLESA	1	A partir de 06/03/2024
4781858988	FERNANDA MARIA MULLER GEHRING	2	SC02	MARECHAL CANDIDO RONDON	ERON DOMINGUES, C E-EF M N PROFIS	LINGUA INGLESA	1	A partir de 26/02/2024
4781858988	FERNANDA MARIA MULLER GEHRING	2	SC02	MARECHAL CANDIDO RONDON	ERON DOMINGUES, C E-EF M N PROFIS	LINGUA INGLESA	2	A partir de 06/03/2024
4781858988	FERNANDA MARIA MULLER GEHRING	2	SC02	MARECHAL CANDIDO RONDON	ERON DOMINGUES, C E-EF M N PROFIS	LINGUA INGLESA	2	A partir de 06/03/2024
4781858988	FERNANDA MARIA MULLER GEHRING	2	SC02	MARECHAL CANDIDO RONDON	ERON DOMINGUES, C E-EF M N PROFIS	LINGUA INGLESA	2	A partir de 06/03/2024
4781858988	FERNANDA MARIA MULLER GEHRING	2	SC02	MARECHAL CANDIDO RONDON	ERON DOMINGUES, C E-EF M N PROFIS	LINGUA INGLESA I	3	A partir de 06/03/2024
4781858988	FERNANDA MARIA MULLER GEHRING	2	SC02	MARECHAL CANDIDO RONDON	ERON DOMINGUES, C E-EF M N PROFIS	LINGUA INGLESA I	3	A partir de 06/03/2024
4781858988	FERNANDA MARIA MULLER GEHRING	2	SC02	MARECHAL CANDIDO RONDON	ERON DOMINGUES, C E-EF M N PROFIS	LINGUA INGLESA I	3	A partir de 12/03/2024
4781858988	FERNANDA MARIA MULLER GEHRING	2	SC02	MARECHAL CANDIDO RONDON	ERON DOMINGUES, C E-EF M N PROFIS	LINGUA INGLESA I	3	A partir de 12/03/2024
4781858988	FERNANDA MARIA MULLER GEHRING	2	SC02	MARECHAL CANDIDO RONDON	ERON DOMINGUES, C E-EF M N PROFIS	LINGUA INGLESA I	3	A partir de 26/02/2024
4479248935	FERNANDA OLIVEIRA RODRIGUES SUBTIL	5	SC02	LONDRINA	UBEDULHA C OLIVEIRA, C E PROFA-EF M P N	LINGUA INGLESA	3	A partir de 10/04/2024
4479248935	FERNANDA OLIVEIRA RODRIGUES SUBTIL	5	SC02	LONDRINA	UBEDULHA C OLIVEIRA, C E PROFA-EF M P N	LINGUA INGLESA	3	A partir de 10/04/2024
4479248935	FERNANDA OLIVEIRA RODRIGUES SUBTIL	5	SC02	LONDRINA	UBEDULHA C OLIVEIRA, C E PROFA-EF M P N	LINGUA INGLESA	2	A partir de 10/04/2024
4479248935	FERNANDA OLIVEIRA RODRIGUES SUBTIL	5	SC02	LONDRINA	UBEDULHA C OLIVEIRA, C E PROFA-EF M P N	PENSAMENTO COMPUTACIONAL	2	A partir de 10/04/2024
2363290909	FERNANDO FERNANDES PEREIRA	1	SC02	IBIPORA	TEOTHONIO B VILELA, C E-EF M	AULA ESPEC TREINAM ESPORTIVO	4	A partir de 01/02/2024

64370224004	FERNANDO MALLMANN PRATES	1	SC02	CURITIBA	PILAR MATURANA, C E-EF M P	EDUCACAO FISICA	2	A partir de 25/03/2024
6404068907	FERNANDO MAZETTO BRIZOLA	2	SC02	ENEAS MARQUES	VISTA ALEGRE, C E C DE-EF M	MATEMATICA I	2	A partir de 06/03/2024
6404068907	FERNANDO MAZETTO BRIZOLA	2	SC02	ENEAS MARQUES	VISTA ALEGRE, C E C DE-EF M	MATEMATICA	5	A partir de 06/03/2024
6404068907	FERNANDO MAZETTO BRIZOLA	2	SC02	ENEAS MARQUES	VISTA ALEGRE, C E C DE-EF M	MATEMATICA	5	A partir de 06/03/2024
6404068907	FERNANDO MAZETTO BRIZOLA	2	SC02	ENEAS MARQUES	VISTA ALEGRE, C E C DE-EF M	MATEMATICA	4	A partir de 06/03/2024
2864011930	FERNANDO PEDRON FONTANA	92	SC02	CAMPO LARGO	MACEDO SOARES, C E C-M-EF M PROFIS	PROJETO DE VIDA	1	A partir de 02/04/2024
2864011930	FERNANDO PEDRON FONTANA	92	SC02	CAMPO LARGO	MACEDO SOARES, C E C-M-EF M PROFIS	PROJETO DE VIDA	1	A partir de 02/04/2024
2864011930	FERNANDO PEDRON FONTANA	92	SC02	CAMPO LARGO	MACEDO SOARES, C E C-M-EF M PROFIS	PROJETO DE VIDA	1	A partir de 02/04/2024
2864011930	FERNANDO PEDRON FONTANA	92	SC02	CAMPO LARGO	MACEDO SOARES, C E C-M-EF M PROFIS	PROJETO DE VIDA	1	A partir de 02/04/2024
2864011930	FERNANDO PEDRON FONTANA	92	SC02	CAMPO LARGO	MACEDO SOARES, C E C-M-EF M PROFIS	PROJETO DE VIDA	1	A partir de 02/04/2024
2864011930	FERNANDO PEDRON FONTANA	92	SC02	CAMPO LARGO	MACEDO SOARES, C E C-M-EF M PROFIS	PROJETO DE VIDA	1	A partir de 02/04/2024
2864011930	FERNANDO PEDRON FONTANA	92	SC02	CAMPO LARGO	MACEDO SOARES, C E C-M-EF M PROFIS	PROJETO DE VIDA	1	A partir de 02/04/2024
2864011930	FERNANDO PEDRON FONTANA	92	SC02	CAMPO LARGO	MACEDO SOARES, C E C-M-EF M PROFIS	PROJETO DE VIDA	1	A partir de 02/04/2024
2864011930	FERNANDO PEDRON FONTANA	92	SC02	CAMPO LARGO	CEEBJA PROF DOMINGOS CAVALLI-EF M	HISTORIA II	6	A partir de 02/04/2024
3607507961	FLAVIA CAROLINA DITTERT	55	SC02	COLOMBO	ALTAIR DA SILVA LEME, C E PROF-EF M P	LINGUA PORTUGUESA	1	A partir de 01/03/2024
3607507961	FLAVIA CAROLINA DITTERT	55	SC02	COLOMBO	ALTAIR DA SILVA LEME, C E PROF-EF M P	LINGUA PORTUGUESA	3	A partir de 26/02/2024
3607507961	FLAVIA CAROLINA DITTERT	55	SC02	COLOMBO	ALTAIR DA SILVA LEME, C E PROF-EF M P	LINGUA PORTUGUESA	1	A partir de 13/03/2024
3607507961	FLAVIA CAROLINA DITTERT	55	SC02	COLOMBO	ALTAIR DA SILVA LEME, C E PROF-EF M P	LINGUA PORTUGUESA	1	A partir de 13/03/2024
3607507961	FLAVIA CAROLINA DITTERT	55	SC02	COLOMBO	ALTAIR DA SILVA LEME, C E PROF-EF M P	LINGUA PORTUGUESA	1	A partir de 01/03/2024
3607507961	FLAVIA CAROLINA DITTERT	55	SC02	COLOMBO	ALTAIR DA SILVA LEME, C E PROF-EF M P	LINGUA PORTUGUESA	1	A partir de 01/03/2024
3607507961	FLAVIA CAROLINA DITTERT	55	SC02	COLOMBO	ALTAIR DA SILVA LEME, C E PROF-EF M P	LINGUA PORTUGUESA	1	A partir de 01/03/2024
3607507961	FLAVIA CAROLINA DITTERT	55	SC02	COLOMBO	ALTAIR DA SILVA LEME, C E PROF-EF M P	LINGUA PORTUGUESA	1	A partir de 13/03/2024
3607507961	FLAVIA CAROLINA DITTERT	55	SC02	COLOMBO	ALTAIR DA SILVA LEME, C E PROF-EF M P	LINGUA PORTUGUESA	1	A partir de 13/03/2024
3607507961	FLAVIA CAROLINA DITTERT	55	SC02	COLOMBO	ALTAIR DA SILVA LEME, C E PROF-EF M P	LINGUA PORTUGUESA	3	A partir de 26/02/2024
3607507961	FLAVIA CAROLINA DITTERT	55	SC02	COLOMBO	ALTAIR DA SILVA LEME, C E PROF-EF M P	LINGUA PORTUGUESA	2	A partir de 26/02/2024
3607507961	FLAVIA CAROLINA DITTERT	55	SC02	COLOMBO	ALTAIR DA SILVA LEME, C E PROF-EF M P	LINGUA PORTUGUESA	3	A partir de 26/02/2024

Diário OFICIAL Paraná
Poder Executivo Estadual
Diário Oficial Certificado Digitalmente
O Departamento de Imprensa Oficial do Estado do Paraná, da garantia de autenticidade deste documento, desde que visualizado através do site http://www.imprensaoficial.pr.gov.br

3607507961	FLAVIA CAROLINA DITTERT	55	SC02	COLOMBO	ALTAIR DA SILVA LEME, C E PROF-EF M P	LINGUA PORTUGUESA I	2	A partir de 26/02/2024
3041470950	FLAVIA CRISTINA DA SILVA	90	SC02	FOZ DO IGUACU	JORGE SCHIMMELPFENG, C E-EF M P	ASSIST ENFERMAGEM PP E VO	1	A partir de 22/04/2024
3041470950	FLAVIA CRISTINA DA SILVA	90	SC02	FOZ DO IGUACU	JORGE SCHIMMELPFENG, C E-EF M P	ASSIST ENFERMAGEM PP E VO	7	A partir de 18/03/2024
3041470950	FLAVIA CRISTINA DA SILVA	90	SC02	FOZ DO IGUACU	JORGE SCHIMMELPFENG, C E-EF M P	ASSIST ENFERMAGEM PP E VO	1	A partir de 25/03/2024
3041470950	FLAVIA CRISTINA DA SILVA	90	SC02	FOZ DO IGUACU	JORGE SCHIMMELPFENG, C E-EF M P	ASSIST ENFERMAGEM PP E VO	7	A partir de 18/03/2024
3041470950	FLAVIA CRISTINA DA SILVA	90	SC02	FOZ DO IGUACU	JORGE SCHIMMELPFENG, C E-EF M P	ASSIST ENFERMAGEM PP E VO	1	A partir de 25/03/2024
3041470950	FLAVIA CRISTINA DA SILVA	90	SC02	FOZ DO IGUACU	JORGE SCHIMMELPFENG, C E-EF M P	ASSIST ENFERMAGEM PP E VO	7	A partir de 18/03/2024
3041470950	FLAVIA CRISTINA DA SILVA	90	SC02	FOZ DO IGUACU	JORGE SCHIMMELPFENG, C E-EF M P	ASSIST ENFERMAGEM PP E VO	1	A partir de 25/03/2024
3041470950	FLAVIA CRISTINA DA SILVA	90	SC02	FOZ DO IGUACU	JORGE SCHIMMELPFENG, C E-EF M P	ASSIST ENFERMAGEM PP E VO	8	A partir de 21/03/2024
3041470950	FLAVIA CRISTINA DA SILVA	90	SC02	FOZ DO IGUACU	JORGE SCHIMMELPFENG, C E-EF M P	ASSIST ENFERMAGEM PP E VO	8	A partir de 21/03/2024
3041470950	FLAVIA CRISTINA DA SILVA	90	SC02	FOZ DO IGUACU	JORGE SCHIMMELPFENG, C E-EF M P	ASSIST ENFERMAGEM PP E VO	8	A partir de 21/02/2024
3041470950	FLAVIA CRISTINA DA SILVA	90	SC02	FOZ DO IGUACU	JORGE SCHIMMELPFENG, C E-EF M P	ASSIST ENFERMAGEM PP E VO	8	A partir de 21/02/2024
3160311945	FLAVIA FRIGO	99	SC02	SAO MIGUEL DO IGUACU	CASTELO BRANCO, C E C-EF M N PROFIS	FISICA	2	A partir de 11/04/2024
3160311945	FLAVIA FRIGO	99	SC02	SAO MIGUEL DO IGUACU	CASTELO BRANCO, C E C-EF M N PROFIS	FISICA	2	A partir de 11/04/2024
3160311945	FLAVIA FRIGO	99	SC02	SAO MIGUEL DO IGUACU	CASTELO BRANCO, C E C-EF M N PROFIS	FISICA	2	A partir de 10/04/2024
3160311945	FLAVIA FRIGO	99	SC02	SAO MIGUEL DO IGUACU	CASTELO BRANCO, C E C-EF M N PROFIS	FISICA	2	A partir de 10/04/2024
3160311945	FLAVIA FRIGO	99	SC02	SAO MIGUEL DO IGUACU	CASTELO BRANCO, C E C-EF M N PROFIS	EDUCACAO FINANCEIRA	1	A partir de 18/03/2024
3160311945	FLAVIA FRIGO	99	SC02	SAO MIGUEL DO IGUACU	CASTELO BRANCO, C E C-EF M N PROFIS	EDUCACAO FINANCEIRA	1	A partir de 10/04/2024
3160311945	FLAVIA FRIGO	99	SC02	SAO MIGUEL DO IGUACU	CASTELO BRANCO, C E C-EF M N PROFIS	EDUCACAO FINANCEIRA	1	A partir de 10/04/2024
3160311945	FLAVIA FRIGO	99	SC02	SAO MIGUEL DO IGUACU	CASTELO BRANCO, C E C-EF M N PROFIS	EDUCACAO FINANCEIRA	1	A partir de 11/04/2024
3160311945	FLAVIA FRIGO	99	SC02	SAO MIGUEL DO IGUACU	CASTELO BRANCO, C E C-EF M N PROFIS	TECNOLOGIAS EDUC METOD ATIVAS	2	A partir de 11/04/2024
3160311945	FLAVIA FRIGO	99	SC02	SAO MIGUEL DO IGUACU	CASTELO BRANCO, C E C-EF M N PROFIS	TECNOLOGIAS EDUC METOD ATIVAS	2	A partir de 10/04/2024
3160311945	FLAVIA FRIGO	99	SC02	SAO MIGUEL DO IGUACU	CASTELO BRANCO, C E C-EF M N PROFIS	TECNOLOGIAS EDUC METOD ATIVAS	2	A partir de 10/04/2024
3160311945	FLAVIA FRIGO	99	SC02	SAO MIGUEL DO IGUACU	CASTELO BRANCO, C E C-EF M N PROFIS	TECNOLOGIAS EDUC METOD ATIVAS	2	A partir de 18/03/2024
3160311945	FLAVIA FRIGO	99	SC02	SAO MIGUEL DO IGUACU	CASTELO BRANCO, C E C-EF M N PROFIS	PENSAMENTO COMPUTACIONAL	2	A partir de 10/04/2024
3160311945	FLAVIA FRIGO	99	SC02	SAO MIGUEL DO IGUACU	CASTELO BRANCO, C E C-EF M N PROFIS	PENSAMENTO COMPUTACIONAL	2	A partir de 11/04/2024

3160311945	FLAVIA FRIGO	99	SC02	SAO MIGUEL DO IGUACU	CASTELO BRANCO, C E C-EF M N PROFIS	MET ENS MATEMATICA	2	A partir de 10/04/2024
3160311945	FLAVIA FRIGO	99	SC02	SAO MIGUEL DO IGUACU	CASTELO BRANCO, C E C-EF M N PROFIS	MET ENS MATEMATICA	2	A partir de 18/03/2024
3160311945	FLAVIA FRIGO	99	SC02	SAO MIGUEL DO IGUACU	CASTELO BRANCO, C E C-EF M N PROFIS	MET ENS MATEMATICA	2	A partir de 11/04/2024
3160311945	FLAVIA FRIGO	99	SC02	SAO MIGUEL DO IGUACU	CASTELO BRANCO, C E C-EF M N PROFIS	MET ENS MATEMATICA	2	A partir de 10/04/2024
3160311945	FLAVIA FRIGO	99	SC02	SAO MIGUEL DO IGUACU	CASTELO BRANCO, C E C-EF M N PROFIS	MET ENS MATEMATICA	2	A partir de 11/04/2024
3160311945	FLAVIA FRIGO	99	SC02	SAO MIGUEL DO IGUACU	CASTELO BRANCO, C E C-EF M N PROFIS	MET ENS MATEMATICA	2	A partir de 10/04/2024
3160311945	FLAVIA FRIGO	99	SC02	SAO MIGUEL DO IGUACU	CASTELO BRANCO, C E C-EF M N PROFIS	PRATICA DE FORMACAO (EST SUP)	8	A partir de 18/03/2024
3160311945	FLAVIA FRIGO	99	SC02	SAO MIGUEL DO IGUACU	CASTELO BRANCO, C E C-EF M N PROFIS	PRATICA DE FORMACAO (EST SUP)	8	A partir de 10/04/2024
45310319972	FLAVIO DA SILVA PEREIRA	2	SC02	MATINHOS	MUSTAFA SALOMAO, C E-EF M	LINGUA PORTUGUESA I	2	A partir de 12/03/2024
45310319972	FLAVIO DA SILVA PEREIRA	2	SC02	MATINHOS	MUSTAFA SALOMAO, C E-EF M	LINGUA PORTUGUESA	3	A partir de 12/03/2024
45310319972	FLAVIO DA SILVA PEREIRA	2	SC02	MATINHOS	MUSTAFA SALOMAO, C E-EF M	LINGUA PORTUGUESA	3	A partir de 12/03/2024
45310319972	FLAVIO DA SILVA PEREIRA	2	SC02	MATINHOS	MUSTAFA SALOMAO, C E-EF M	LINGUA PORTUGUESA	3	A partir de 12/03/2024
45310319972	FLAVIO DA SILVA PEREIRA	2	SC02	MATINHOS	MUSTAFA SALOMAO, C E-EF M	LINGUA PORTUGUESA	3	A partir de 12/03/2024
421971983	FLAVIO JUNIOR SACOMAN	1	SC02	TURVO	FAXINAL DA BOA VISTA, C E DO C-EF M	EDUCACAO FINANCEIRA	1	A partir de 06/03/2024
421971983	FLAVIO JUNIOR SACOMAN	1	SC02	TURVO	FAXINAL DA BOA VISTA, C E DO C-EF M	EDUCACAO FINANCEIRA	1	A partir de 06/03/2024
421971983	FLAVIO JUNIOR SACOMAN	1	SC02	TURVO	FAXINAL DA BOA VISTA, C E DO C-EF M	EDUCACAO FINANCEIRA	2	A partir de 06/03/2024
421971983	FLAVIO JUNIOR SACOMAN	1	SC02	TURVO	FAXINAL DA BOA VISTA, C E DO C-EF M	EDUCACAO FINANCEIRA	1	A partir de 06/03/2024
421971983	FLAVIO JUNIOR SACOMAN	1	SC02	TURVO	FAXINAL DA BOA VISTA, C E DO C-EF M	EDUCACAO FINANCEIRA	2	A partir de 06/03/2024
421971983	FLAVIO JUNIOR SACOMAN	1	SC02	TURVO	FAXINAL DA BOA VISTA, C E DO C-EF M	EDUCACAO FINANCEIRA	2	A partir de 06/03/2024
421971983	FLAVIO JUNIOR SACOMAN	1	SC02	TURVO	FAXINAL DA BOA VISTA, C E DO C-EF M	EDUCACAO FINANCEIRA	1	A partir de 06/03/2024
421971983	FLAVIO JUNIOR SACOMAN	1	SC02	TURVO	FAXINAL DA BOA VISTA, C E DO C-EF M	EDUCACAO FINANCEIRA	2	A partir de 06/03/2024
4911561971	FLAVIO KULEVICZ BARTOSZECK	1	SC02	CURITIBA	CEEBJA PAULO FREIRE-EF M	EDUCACAO FINANCEIRA	4	A partir de 01/02/2024
4911561971	FLAVIO KULEVICZ BARTOSZECK	1	SC02	CURITIBA	CEEBJA PAULO FREIRE-EF M	PROJETO DE VIDA	1	A partir de 01/02/2024
2848349980	FLORA REGINA GIUNTA DANDOLINI	2	SC02	CORONEL VIVIDA	ARNALDO BUSATO, C E-EF M N PROFIS	REDACAO E LEITURA	2	A partir de 27/06/2024
2848349980	FLORA REGINA GIUNTA DANDOLINI	2	SC02	CORONEL VIVIDA	ARNALDO BUSATO, C E-EF M N PROFIS	REDACAO E LEITURA	2	A partir de 22/03/2024
560034989	FRANCIANE REBEQUE ANDRETTA	99	SC02	FOZ DO IGUACU	PIONEIROS, C E-EF M	COMPONENTE CURRICULAR ELETIVO	2	A partir de 14/03/2024

Diário Oficial Certificado Digitalmente
O Departamento de Imprensa Oficial do Estado do Paraná, da garantia de autenticidade deste documento, desde que visualizado através do site http://www.imprensaoficial.pr.gov.br

560034989	FRANCIANE REBEQUE ANDRETTA	99	SC02	FOZ DO IGUACU	PIONEIROS, C E-EF M	COMPONENTE CURRICULAR ELETIVO	2	A partir de 14/03/2024
560034989	FRANCIANE REBEQUE ANDRETTA	99	SC02	FOZ DO IGUACU	PIONEIROS, C E-EF M	COMPONENTE CURRICULAR ELETIVO	2	A partir de 14/03/2024
560034989	FRANCIANE REBEQUE ANDRETTA	99	SC02	FOZ DO IGUACU	PIONEIROS, C E-EF M	HISTORIA	2	A partir de 14/03/2024
560034989	FRANCIANE REBEQUE ANDRETTA	99	SC02	FOZ DO IGUACU	PIONEIROS, C E-EF M	HISTORIA	2	A partir de 14/03/2024
560034989	FRANCIANE REBEQUE ANDRETTA	99	SC02	FOZ DO IGUACU	PIONEIROS, C E-EF M	HISTORIA	2	A partir de 14/03/2024
560034989	FRANCIANE REBEQUE ANDRETTA	99	SC02	FOZ DO IGUACU	PIONEIROS, C E-EF M	HISTORIA	2	A partir de 14/03/2024
560034989	FRANCIANE REBEQUE ANDRETTA	99	SC02	FOZ DO IGUACU	PIONEIROS, C E-EF M	PROTAGONISMO	1	A partir de 14/03/2024
560034989	FRANCIANE REBEQUE ANDRETTA	99	SC02	FOZ DO IGUACU	PIONEIROS, C E-EF M	PROTAGONISMO	1	A partir de 14/03/2024
560034989	FRANCIANE REBEQUE ANDRETTA	99	SC02	FOZ DO IGUACU	PIONEIROS, C E-EF M	PROTAGONISMO	1	A partir de 14/03/2024
560034989	FRANCIANE REBEQUE ANDRETTA	99	SC02	FOZ DO IGUACU	PIONEIROS, C E-EF M	PROTAGONISMO	1	A partir de 14/03/2024
560034989	FRANCIANE REBEQUE ANDRETTA	99	SC02	FOZ DO IGUACU	PIONEIROS, C E-EF M	PROTAGONISMO	1	A partir de 14/03/2024
560034989	FRANCIANE REBEQUE ANDRETTA	99	SC02	FOZ DO IGUACU	PIONEIROS, C E-EF M	PROTAGONISMO	1	A partir de 14/03/2024
560034989	FRANCIANE REBEQUE ANDRETTA	99	SC02	FOZ DO IGUACU	PIONEIROS, C E-EF M	PROJETO DE VIDA I	1	A partir de 14/03/2024
560034989	FRANCIANE REBEQUE ANDRETTA	99	SC02	FOZ DO IGUACU	PIONEIROS, C E-EF M	MENTORIA	2	A partir de 14/03/2024
560034989	FRANCIANE REBEQUE ANDRETTA	99	SC02	FOZ DO IGUACU	PIONEIROS, C E-EF M	MENTORIA	1	A partir de 14/03/2024
560034989	FRANCIANE REBEQUE ANDRETTA	99	SC02	FOZ DO IGUACU	PIONEIROS, C E-EF M	MENTORIA	2	A partir de 14/03/2024
560034989	FRANCIANE REBEQUE ANDRETTA	99	SC02	FOZ DO IGUACU	PIONEIROS, C E-EF M	MENTORIA	1	A partir de 14/03/2024
560034989	FRANCIANE REBEQUE ANDRETTA	99	SC02	FOZ DO IGUACU	PIONEIROS, C E-EF M	MENTORIA	2	A partir de 14/03/2024
560034989	FRANCIANE REBEQUE ANDRETTA	99	SC02	FOZ DO IGUACU	PIONEIROS, C E-EF M	MENTORIA	1	A partir de 14/03/2024
560034989	FRANCIANE REBEQUE ANDRETTA	99	SC02	FOZ DO IGUACU	PIONEIROS, C E-EF M	SOCIOLOGIA	2	A partir de 14/03/2024
7179853933	FRANCIELI DE OLIVEIRA FRANCA	1	SC02	GUARAPUAVA	RUI BARBOSA, C E-EF M	PROJETO DE VIDA	1	A partir de 25/03/2024
7179853933	FRANCIELI DE OLIVEIRA FRANCA	1	SC02	GUARAPUAVA	RUI BARBOSA, C E-EF M	PROTAGONISMO	1	A partir de 25/03/2024
7179853933	FRANCIELI DE OLIVEIRA FRANCA	1	SC02	GUARAPUAVA	RUI BARBOSA, C E-EF M	CORRESPONSABILIDADE SOCIAL	1	A partir de 25/03/2024
7179853933	FRANCIELI DE OLIVEIRA FRANCA	1	SC02	GUARAPUAVA	RUI BARBOSA, C E-EF M	EMPREENDEDORISMO I	2	A partir de 25/03/2024
7179853933	FRANCIELI DE OLIVEIRA FRANCA	1	SC02	GUARAPUAVA	RUI BARBOSA, C E-EF M	EMPREENDEDORISMO I	2	A partir de 25/03/2024
7179853933	FRANCIELI DE OLIVEIRA FRANCA	1	SC02	GUARAPUAVA	RUI BARBOSA, C E-EF M	EMPREENDEDORISMO I	2	A partir de 25/03/2024

7179853933	FRANCIELI DE OLIVEIRA FRANCA	1	SC02	GUARAPUAVA	RUI BARBOSA, C E-EF M	EMPREENDEDORISMO I	2	A partir de 25/03/2024
7179853933	FRANCIELI DE OLIVEIRA FRANCA	1	SC02	GUARAPUAVA	RUI BARBOSA, C E-EF M	EMPREENDEDORISMO I	2	A partir de 25/03/2024
7179853933	FRANCIELI DE OLIVEIRA FRANCA	1	SC02	GUARAPUAVA	RUI BARBOSA, C E-EF M	EMPREENDEDORISMO I	2	A partir de 25/03/2024
2968464906	FRANCIELI GHIGGI MORANDI	1	SC02	SANTA IZABEL DO OESTE	GUILHERME DE ALMEIDA, C E-EM N PROFIS	PROJETO DE VIDA	1	A partir de 08/04/2024
2968464906	FRANCIELI GHIGGI MORANDI	1	SC02	SANTA IZABEL DO OESTE	GUILHERME DE ALMEIDA, C E-EM N PROFIS	PRATICA DE FORMACAO (EST SUP)	8	A partir de 08/04/2024
3592904930	FRANCIELLE DE CAMARGO GHELLERE	1	SC02	MEDIANEIRA	JOAO M MONDRONE, C E-EF M PROFIS N	HABILIDADES SOCIO-EMOCIONAIS	2	A partir de 04/03/2024
623963906	FRANCIELLY CRISTHIANNY LEAL DOS SANTOS	1	SC02	PEABIRU	14 DE DEZEMBRO, C E-EF M PROFIS	ATIV COMP MAIS APREND 1	2	A partir de 01/02/2024
623963906	FRANCIELLY CRISTHIANNY LEAL DOS SANTOS	1	SC02	PEABIRU	14 DE DEZEMBRO, C E-EF M PROFIS	ATIV COMP MAIS APREND 1	2	A partir de 01/02/2024
72113049953	FRANCINE SILVERIO	93	SC02	PARANAGUA	PORTO SEGURO, C E-EF M PROFIS	MATEMATICA II	2	A partir de 07/03/2024
72113049953	FRANCINE SILVERIO	93	SC02	PARANAGUA	PORTO SEGURO, C E-EF M PROFIS	MATEMATICA	4	A partir de 07/03/2024
72113049953	FRANCINE SILVERIO	93	SC02	PARANAGUA	PORTO SEGURO, C E-EF M PROFIS	MATEMATICA	5	A partir de 07/03/2024
72113049953	FRANCINE SILVERIO	93	SC02	PARANAGUA	PORTO SEGURO, C E-EF M PROFIS	MATEMATICA	5	A partir de 07/03/2024
75235285972	FRANCISCO DAMIAO CARDOSO	2	SC02	GUAIRA	ROOSEVELT, C E PRES-EF M N PROFIS	LINGUA INGLESA	2	A partir de 08/03/2024
75235285972	FRANCISCO DAMIAO CARDOSO	2	SC02	GUAIRA	CEEBJA VALDIR FERNANDES-EF M	LINGUA INGLESA I	6	A partir de 07/03/2024
58840532900	FRANCISCO MANOEL PEREIRA LORENTE	1	SC02	FAZENDA RIO GRANDE	CEEP DE FAZDA RIO GRAND EROT ANG NICHELE	ESTATISTICA APLICADA	3	A partir de 04/04/2024
58840532900	FRANCISCO MANOEL PEREIRA LORENTE	1	SC02	FAZENDA RIO GRANDE	CEEP DE FAZDA RIO GRAND EROT ANG NICHELE	ESTATISTICA APLICADA	3	A partir de 04/04/2024
58840532900	FRANCISCO MANOEL PEREIRA LORENTE	1	SC02	FAZENDA RIO GRANDE	CEEP DE FAZDA RIO GRAND EROT ANG NICHELE	ESTATISTICA APLICADA	3	A partir de 04/04/2024
58840532900	FRANCISCO MANOEL PEREIRA LORENTE	1	SC02	FAZENDA RIO GRANDE	CEEP DE FAZDA RIO GRAND EROT ANG NICHELE	MATEMATICA	1	A partir de 04/04/2024
58840532900	FRANCISCO MANOEL PEREIRA LORENTE	1	SC02	FAZENDA RIO GRANDE	CEEP DE FAZDA RIO GRAND EROT ANG NICHELE	MATEMATICA	1	A partir de 04/04/2024
58840532900	FRANCISCO MANOEL PEREIRA LORENTE	1	SC02	FAZENDA RIO GRANDE	CEEP DE FAZDA RIO GRAND EROT ANG NICHELE	MATEMATICA	1	A partir de 04/04/2024
58840532900	FRANCISCO MANOEL PEREIRA LORENTE	1	SC02	FAZENDA RIO GRANDE	CEEP DE FAZDA RIO GRAND EROT ANG NICHELE	MATEMATICA FINANC E NOC ESTAT	3	A partir de 04/04/2024
58840532900	FRANCISCO MANOEL PEREIRA LORENTE	1	SC02	FAZENDA RIO GRANDE	CEEP DE FAZDA RIO GRAND EROT ANG NICHELE	MATEMATICA FINANC E NOC ESTAT	3	A partir de 04/04/2024
58840532900	FRANCISCO MANOEL PEREIRA LORENTE	1	SC02	FAZENDA RIO GRANDE	CEEP DE FAZDA RIO GRAND EROT ANG NICHELE	MATEMATICA FINANC E NOC ESTAT	3	A partir de 04/04/2024
25719883878	FRANCISCO MARCINIAK	3	SC02	DOIS VIZINHOS	CEEBJA DE DOIS VIZINHOS-EF M	PROJETO DE VIDA	1	A partir de 15/03/2024
25719883878	FRANCISCO MARCINIAK	3	SC02	DOIS VIZINHOS	CEEBJA DE DOIS VIZINHOS-EF M	PROJETO DE VIDA	1	A partir de 23/02/2024
25719883878	FRANCISCO MARCINIAK	3	SC02	DOIS VIZINHOS	CEEBJA DE DOIS VIZINHOS-EF M	FILOSOFIA	2	A partir de 15/03/2024

Diário Oficial Certificado Digitalmente
O Departamento de Imprensa Oficial do Estado do Paraná, da garantia de autenticidade deste documento, desde que visualizado através do site http://www.imprensaoficial.pr.gov.br

25719883878	FRANCISCO MARCINIAK	3	SC02	DOIS VIZINHOS	CEEBJA DE DOIS VIZINHOS-EF M	FILOSOFIA	2	A partir de 15/03/2024
25719883878	FRANCISCO MARCINIAK	3	SC02	DOIS VIZINHOS	CEEBJA DE DOIS VIZINHOS-EF M	FILOSOFIA	2	A partir de 18/03/2024
25719883878	FRANCISCO MARCINIAK	3	SC02	DOIS VIZINHOS	CEEBJA DE DOIS VIZINHOS-EF M	FILOSOFIA	2	A partir de 18/03/2024
25719883878	FRANCISCO MARCINIAK	3	SC02	DOIS VIZINHOS	LEONARDO DA VINCI, C E C-M-EF M N PROFIS	SOCIOLOGIA	2	A partir de 18/03/2024
25719883878	FRANCISCO MARCINIAK	3	SC02	DOIS VIZINHOS	LEONARDO DA VINCI, C E C-M-EF M N PROFIS	SOCIOLOGIA	2	A partir de 18/03/2024
25719883878	FRANCISCO MARCINIAK	3	SC02	DOIS VIZINHOS	LEONARDO DA VINCI, C E C-M-EF M N PROFIS	SOCIOLOGIA	2	A partir de 18/03/2024
85845175968	FRANCISMARA APARECIDA FARIA	2	SC02	JANDAIA DO SUL	UNIDADE POLO, C E-EF M P	LINGUA PORTUGUESA	4	A partir de 18/03/2024
85845175968	FRANCISMARA APARECIDA FARIA	2	SC02	JANDAIA DO SUL	UNIDADE POLO, C E-EF M P	LINGUA PORTUGUESA	4	A partir de 01/04/2024
54938449900	FRANCISMEIRE VIEIRA VIDOTTO	2	SC02	ARAPONGAS	EMILIO DE MENEZES, C E-EF M N PROFIS	MATEMATICA	3	A partir de 02/02/2024
54938449900	FRANCISMEIRE VIEIRA VIDOTTO	2	SC02	ARAPONGAS	EMILIO DE MENEZES, C E-EF M N PROFIS	MATEMATICA	3	A partir de 02/02/2024
4068958998	FRANCYANI RUDEK	1	SC02	FENIX	SANTO INACIO DE LOYOLA, C E-EF M	QUIMICA	2	A partir de 20/03/2024
4068958998	FRANCYANI RUDEK	1	SC02	FENIX	SANTO INACIO DE LOYOLA, C E-EF M	BIOLOGIA	2	A partir de 20/03/2024
4068958998	FRANCYANI RUDEK	1	SC02	FENIX	SANTO INACIO DE LOYOLA, C E-EF M	PROJETO DE VIDA	2	A partir de 20/03/2024
4068958998	FRANCYANI RUDEK	1	SC02	FENIX	SANTO INACIO DE LOYOLA, C E-EF M	PENSAMENTO COMPUTACIONAL	2	A partir de 20/03/2024
23511214904	FULTON CARLOS TEIXEIRA RIBEIRO	1	SC02	BANDEIRANTES	CENTRO EST EDUC PROFIS OZORIO G NOGUEIRA	QUIMICA DOS ALIMENTOS	2	A partir de 01/02/2024
3433095990	GABRIELA VIEIRA DE SOUZA MANIERI	3	SC02	CURITIBA	BRASILIO V DE CASTRO, C E PROF-EF M PROF	PROJETO DE VIDA	1	A partir de 08/04/2024
6532007900	GABRIELLE CRISTINA LOPES OSSUCCI DIAS	63	SC02	MAMBORE	RUI BARBOSA, C E C-M-EF M PROFIS	EDUCACAO FINANCEIRA	2	A partir de 18/03/2024
6532007900	GABRIELLE CRISTINA LOPES OSSUCCI DIAS	63	SC02	MAMBORE	RUI BARBOSA, C E C-M-EF M PROFIS	EDUCACAO FINANCEIRA	2	A partir de 18/03/2024
6532007900	GABRIELLE CRISTINA LOPES OSSUCCI DIAS	63	SC02	MAMBORE	RUI BARBOSA, C E C-M-EF M PROFIS	EDUCACAO FINANCEIRA	2	A partir de 18/03/2024
6532007900	GABRIELLE CRISTINA LOPES OSSUCCI DIAS	63	SC02	MAMBORE	RUI BARBOSA, C E C-M-EF M PROFIS	EDUCACAO FINANCEIRA	1	A partir de 18/03/2024
6532007900	GABRIELLE CRISTINA LOPES OSSUCCI DIAS	63	SC02	MAMBORE	RUI BARBOSA, C E C-M-EF M PROFIS	MATEMATICA	3	A partir de 18/03/2024
6532007900	GABRIELLE CRISTINA LOPES OSSUCCI DIAS	63	SC02	MAMBORE	RUI BARBOSA, C E C-M-EF M PROFIS	MATEMATICA	3	A partir de 18/03/2024
6532007900	GABRIELLE CRISTINA LOPES OSSUCCI DIAS	63	SC02	MAMBORE	RUI BARBOSA, C E C-M-EF M PROFIS	MATEMATICA	5	A partir de 03/06/2024
6532007900	GABRIELLE CRISTINA LOPES OSSUCCI DIAS	63	SC02	MAMBORE	RUI BARBOSA, C E C-M-EF M PROFIS	MATEMATICA	5	A partir de 18/03/2024
4228558984	GEANE OLIVEIRA SANTOS	55	SC02	FOZ DO IGUACU	FLAVIO WARKEN, C E PROF-EF M N PROFIS	HISTORIA	3	A partir de 11/03/2024
4228558984	GEANE OLIVEIRA SANTOS	55	SC02	FOZ DO IGUACU	FLAVIO WARKEN, C E PROF-EF M N PROFIS	ENSINO RELIGIOSO	1	A partir de 11/03/2024

4228558984	GEANE OLIVEIRA SANTOS	55	SC02	FOZ DO IGUACU	FLAVIO WARKEN, C E PROF-EF M N PROFIS	HISTORIA	2	A partir de 11/03/2024
4228558984	GEANE OLIVEIRA SANTOS	55	SC02	FOZ DO IGUACU	FLAVIO WARKEN, C E PROF-EF M N PROFIS	HISTORIA	3	A partir de 11/03/2024
74586700963	GECELENE MARIANO DEL MORO	2	SC02	TERRA ROXA	ARTHUR C E SILVA, C E PRES-EF M	MATEMATICA	3	A partir de 26/02/2024
74586700963	GECELENE MARIANO DEL MORO	2	SC02	TERRA ROXA	ARTHUR C E SILVA, C E PRES-EF M	EDUCACAO FINANCEIRA	2	A partir de 26/02/2024
74586700963	GECELENE MARIANO DEL MORO	2	SC02	TERRA ROXA	ARTHUR C E SILVA, C E PRES-EF M	MATEMATICA I	9	A partir de 26/02/2024
74586700963	GECELENE MARIANO DEL MORO	2	SC02	TERRA ROXA	ARTHUR C E SILVA, C E PRES-EF M	PROJETO DE VIDA	1	A partir de 26/02/2024
25212316812	GELDON DE LIMA SANTOS	5	SC02	FAZENDA RIO GRANDE	SUSI CRISTINE DA S SILVA, C E PROFA-EF M	PROJETO DE VIDA	2	A partir de 02/04/2024
25212316812	GELDON DE LIMA SANTOS	5	SC02	FAZENDA RIO GRANDE	SUSI CRISTINE DA S SILVA, C E PROFA-EF M	PENSAMENTO COMPUTACIONAL	2	A partir de 06/03/2024
25212316812	GELDON DE LIMA SANTOS	5	SC02	FAZENDA RIO GRANDE	SUSI CRISTINE DA S SILVA, C E PROFA-EF M	PENSAMENTO COMPUTACIONAL	2	A partir de 06/03/2024
25212316812	GELDON DE LIMA SANTOS	5	SC02	FAZENDA RIO GRANDE	SUSI CRISTINE DA S SILVA, C E PROFA-EF M	PENSAMENTO COMPUTACIONAL	2	A partir de 06/03/2024
25212316812	GELDON DE LIMA SANTOS	5	SC02	FAZENDA RIO GRANDE	BAYARD OSNA, C E DR-EF M	GEOGRAFIA	3	A partir de 18/03/2024
25212316812	GELDON DE LIMA SANTOS	5	SC02	FAZENDA RIO GRANDE	BAYARD OSNA, C E DR-EF M	GEOGRAFIA	3	A partir de 18/03/2024
25212316812	GELDON DE LIMA SANTOS	5	SC02	FAZENDA RIO GRANDE	BAYARD OSNA, C E DR-EF M	GEOGRAFIA	3	A partir de 18/03/2024
25212316812	GELDON DE LIMA SANTOS	5	SC02	FAZENDA RIO GRANDE	BAYARD OSNA, C E DR-EF M	GEOGRAFIA	2	A partir de 18/03/2024
25212316812	GELDON DE LIMA SANTOS	5	SC02	FAZENDA RIO GRANDE	BAYARD OSNA, C E DR-EF M	GEOGRAFIA	2	A partir de 18/03/2024
25212316812	GELDON DE LIMA SANTOS	5	SC02	FAZENDA RIO GRANDE	BAYARD OSNA, C E DR-EF M	GEOGRAFIA	2	A partir de 18/03/2024
2941273999	GELSON LEANDRO KAUL	90	SC02	CASCAVEL	CENTRO EST EDUC PROFIS PEDRO B NETO	DESENHO ELETRICO	4	A partir de 04/03/2024
2941273999	GELSON LEANDRO KAUL	90	SC02	CASCAVEL	CENTRO EST EDUC PROFIS PEDRO B NETO	ROBOTICA EDUCACIONAL	1	A partir de 19/03/2024
2941273999	GELSON LEANDRO KAUL	90	SC02	CASCAVEL	CENTRO EST EDUC PROFIS PEDRO B NETO	ELETRONICA	2	A partir de 12/04/2024
4421947903	GELSON PIETRAS	2	SC02	GUARAPUAVA	PEDRO CARLI, C E PROF-EF M PROFIS	MATEMATICA	1	A partir de 11/03/2024
71817891987	GENARIO MENDES DE OLIVEIRA	1	SC02	TOLEDO	AYRTON SENNA DA SILVA, C E-EF M PROFIS	EDUCACAO FISICA	1	A partir de 01/03/2024
71817891987	GENARIO MENDES DE OLIVEIRA	1	SC02	TOLEDO	AYRTON SENNA DA SILVA, C E-EF M PROFIS	EDUCACAO FISICA	1	A partir de 01/03/2024
71817891987	GENARIO MENDES DE OLIVEIRA	1	SC02	TOLEDO	AYRTON SENNA DA SILVA, C E-EF M PROFIS	EDUCACAO FISICA	1	A partir de 01/02/2024
64383229972	GENI MARIA POZZERA SORANSO	97	SC02	NOVA PRATA DO IGUACU	CRISTO REDENTOR, E E-EF	DOCENCIA ATEND EDUC ESP-INTEG	15	A partir de 01/02/2024
64383229972	GENI MARIA POZZERA SORANSO	97	SC02	NOVA PRATA DO IGUACU	CRISTO REDENTOR, E E-EF	DOCENCIA ATEND EDUC ESP-INTEG	15	A partir de 01/02/2024
64383229972	GENI MARIA POZZERA SORANSO	97	SC02	NOVA PRATA DO IGUACU	CRISTO REDENTOR, E E-EF	DOCENCIA ATEND EDUC ESP-INTEG	15	A partir de 01/02/2024

Diário Oficial Certificado Digitalmente
O Departamento de Imprensa Oficial do Estado do Paraná, da garantia de autenticidade deste documento, desde que visualizado através do site http://www.imprensaoficial.pr.gov.br

74714619934	GENIVALDO DE SOUZA	1	SC02	PRIMEIRO DE MAIO	CASTELO BRANCO, C E MAL-EF M N PROFIS	GEOGRAFIA	3	A partir de 11/03/2024
4361640947	GEOVANI DALLAGRANA	99	SC02	CAMPO LARGO	JOAO XXIII, C E C-M-EF M	ENSINO RELIGIOSO	1	A partir de 04/03/2024
4361640947	GEOVANI DALLAGRANA	99	SC02	CAMPO LARGO	JOAO XXIII, C E C-M-EF M	ENSINO RELIGIOSO	1	A partir de 04/03/2024
4361640947	GEOVANI DALLAGRANA	99	SC02	CAMPO LARGO	JOAO XXIII, C E C-M-EF M	ENSINO RELIGIOSO	1	A partir de 04/03/2024
4361640947	GEOVANI DALLAGRANA	99	SC02	CAMPO LARGO	JOAO XXIII, C E C-M-EF M	ARTE II	2	A partir de 04/03/2024
4361640947	GEOVANI DALLAGRANA	99	SC02	CAMPO LARGO	JOAO XXIII, C E C-M-EF M	ARTE	1	A partir de 04/03/2024
4361640947	GEOVANI DALLAGRANA	99	SC02	CAMPO LARGO	JOAO XXIII, C E C-M-EF M	ARTE	2	A partir de 04/03/2024
4361640947	GEOVANI DALLAGRANA	99	SC02	CAMPO LARGO	JOAO XXIII, C E C-M-EF M	ARTE	2	A partir de 04/03/2024
4361640947	GEOVANI DALLAGRANA	99	SC02	CAMPO LARGO	JOAO XXIII, C E C-M-EF M	MC PER CULTURA E ARTE	4	A partir de 04/03/2024
4361640947	GEOVANI DALLAGRANA	99	SC02	CAMPO LARGO	JOAO XXIII, C E C-M-EF M	ARTE I	2	A partir de 04/03/2024
76809935991	GERALDA DE FATIMA LOPES PASCHOAL	1	SC02	CURITIBA	JOSE GUIMARAES, C E PROF-EM PROFIS	PORTUGUES E LINGUAGEM JURIDICA	2	A partir de 14/03/2024
76809935991	GERALDA DE FATIMA LOPES PASCHOAL	1	SC02	CURITIBA	JOSE GUIMARAES, C E PROF-EM PROFIS	PORTUGUES E LINGUAGEM JURIDICA	2	A partir de 14/03/2024
83234799920	GERALDINA MOREIRA DAS CHAGAS SAVARIS	54	SC02	JACAREZINHO	IMACULADA CONCEICAO, E E-EF	MATEMATICA	4	A partir de 15/03/2024
83234799920	GERALDINA MOREIRA DAS CHAGAS SAVARIS	54	SC02	JACAREZINHO	IMACULADA CONCEICAO, E E-EF	MATEMATICA	4	A partir de 15/03/2024
83234799920	GERALDINA MOREIRA DAS CHAGAS SAVARIS	54	SC02	JACAREZINHO	IMACULADA CONCEICAO, E E-EF	MATEMATICA	3	A partir de 15/03/2024
83234799920	GERALDINA MOREIRA DAS CHAGAS SAVARIS	54	SC02	JACAREZINHO	IMACULADA CONCEICAO, E E-EF	PROTAGONISMO	1	A partir de 15/03/2024
83234799920	GERALDINA MOREIRA DAS CHAGAS SAVARIS	54	SC02	JACAREZINHO	IMACULADA CONCEICAO, E E-EF	PROTAGONISMO	1	A partir de 15/03/2024
83234799920	GERALDINA MOREIRA DAS CHAGAS SAVARIS	54	SC02	JACAREZINHO	IMACULADA CONCEICAO, E E-EF	PROTAGONISMO	1	A partir de 15/03/2024
83234799920	GERALDINA MOREIRA DAS CHAGAS SAVARIS	54	SC02	JACAREZINHO	IMACULADA CONCEICAO, E E-EF	PROTAGONISMO	1	A partir de 15/03/2024
46277250191	GERALDO BOSCHEN	2	SC02	MATO RICO	ADELIA BIANCO SEGURO, C E-EF M	AULA ESPEC TREINAM ESPORTIVO	4	A partir de 22/03/2024
70607524987	GERALDO GOMES CORREA	90	SC02	CAMPINA GRANDE DO SUL	CAMPOS SALES, C E-EF M PROFIS	LINGUA INGLESA	2	A partir de 06/03/2024
70607524987	GERALDO GOMES CORREA	90	SC02	CAMPINA GRANDE DO SUL	CAMPOS SALES, C E-EF M PROFIS	LINGUA INGLESA	2	A partir de 08/03/2024
70607524987	GERALDO GOMES CORREA	90	SC02	CAMPINA GRANDE DO SUL	CAMPOS SALES, C E-EF M PROFIS	LINGUA INGLESA	2	A partir de 08/03/2024
70607524987	GERALDO GOMES CORREA	90	SC02	CAMPINA GRANDE DO SUL	CAMPOS SALES, C E-EF M PROFIS	LINGUA INGLESA	2	A partir de 08/03/2024
70607524987	GERALDO GOMES CORREA	90	SC02	CAMPINA GRANDE DO SUL	CAMPOS SALES, C E-EF M PROFIS	LINGUA INGLESA	2	A partir de 14/03/2024
70607524987	GERALDO GOMES CORREA	90	SC02	CAMPINA GRANDE DO SUL	CAMPOS SALES, C E-EF M PROFIS	LINGUA INGLESA	2	A partir de 14/03/2024

54234280925	GERSON ALVES	1	SC02	PONTAL DO PARANA	RENEE CARVALHO DE AMORIM, C E PROF-EFM P	EDUCACAO FISICA	2	A partir de 16/05/2024
54234280925	GERSON ALVES	1	SC02	PONTAL DO PARANA	RENEE CARVALHO DE AMORIM, C E PROF-EFM P	EDUCACAO FISICA	2	A partir de 16/05/2024
54234280925	GERSON ALVES	1	SC02	PONTAL DO PARANA	RENEE CARVALHO DE AMORIM, C E PROF-EFM P	EDUCACAO FISICA	2	A partir de 16/05/2024
54234280925	GERSON ALVES	1	SC02	PONTAL DO PARANA	RENEE CARVALHO DE AMORIM, C E PROF-EFM P	EDUCACAO FISICA	2	A partir de 16/05/2024
54234280925	GERSON ALVES	1	SC02	PONTAL DO PARANA	RENEE CARVALHO DE AMORIM, C E PROF-EFM P	EDUCACAO FISICA	2	A partir de 11/03/2024
54234280925	GERSON ALVES	1	SC02	PONTAL DO PARANA	RENEE CARVALHO DE AMORIM, C E PROF-EFM P	EDUCACAO FISICA	2	A partir de 11/03/2024
54234280925	GERSON ALVES	1	SC02	PONTAL DO PARANA	RENEE CARVALHO DE AMORIM, C E PROF-EFM P	EDUCACAO FISICA	2	A partir de 11/03/2024
54234280925	GERSON ALVES	1	SC02	PONTAL DO PARANA	RENEE CARVALHO DE AMORIM, C E PROF-EFM P	EDUCACAO FISICA	2	A partir de 11/03/2024
54234280925	GERSON ALVES	1	SC02	PONTAL DO PARANA	RENEE CARVALHO DE AMORIM, C E PROF-EFM P	EDUCACAO FISICA	2	A partir de 16/05/2024
54234280925	GERSON ALVES	1	SC02	PONTAL DO PARANA	RENEE CARVALHO DE AMORIM, C E PROF-EFM P	EDUCACAO FISICA	2	A partir de 16/05/2024
54234280925	GERSON ALVES	1	SC02	PONTAL DO PARANA	RENEE CARVALHO DE AMORIM, C E PROF-EFM P	EDUCACAO FISICA	2	A partir de 11/03/2024
54234280925	GERSON ALVES	1	SC02	PONTAL DO PARANA	RENEE CARVALHO DE AMORIM, C E PROF-EFM P	EDUCACAO FISICA	2	A partir de 11/03/2024
54234280925	GERSON ALVES	1	SC02	PONTAL DO PARANA	RENEE CARVALHO DE AMORIM, C E PROF-EFM P	EDUCACAO FISICA I	2	A partir de 11/03/2024
54234280925	GERSON ALVES	1	SC02	PONTAL DO PARANA	RENEE CARVALHO DE AMORIM, C E PROF-EFM P	EDUCACAO FISICA I	2	A partir de 16/05/2024
54234280925	GERSON ALVES	1	SC02	PONTAL DO PARANA	PAULO FREIRE, C E PROF-E F M N	AULA ESPEC TREINAM ESPORTIVO	1	A partir de 11/03/2024
54234280925	GERSON ALVES	1	SC02	PONTAL DO PARANA	PAULO FREIRE, C E PROF-E F M N	AULA ESPEC TREINAM ESPORTIVO	1	A partir de 16/05/2024
85171506949	GERSON PIMENTEL	3	SC02	FOZ DO IGUACU	ULYSSES GUIMARAES, C E-EF M PROF	HISTORIA II	1	A partir de 01/02/2024
49192736904	GERSON SOUZA DE AVILA	21	SC02	CURITIBA	PARANA, C E DO-EF M PROFIS	MECANICA DOS SOLOS	4	A partir de 21/03/2024
49192736904	GERSON SOUZA DE AVILA	21	SC02	CURITIBA	PARANA, C E DO-EF M PROFIS	PROJETOS EM CONSTRUCAO CIVIL	4	A partir de 15/03/2024
2858970980	GERUSA MARTINS AYRES	1	SC02	LONDRINA	POLIVALENTE, C E-EF M PROFIS	TECNICAS DIETETICAS	3	A partir de 05/04/2024
65432037220	GESSY DE SOUZA	92	SC02	CAMPO LARGO	DJALMA MARINHO, C E C-M-EF M PROFIS	PROJETO DE VIDA	1	A partir de 05/04/2024
65432037220	GESSY DE SOUZA	92	SC02	CAMPO LARGO	DJALMA MARINHO, C E C-M-EF M PROFIS	PROJETO DE VIDA	1	A partir de 26/02/2024
65432037220	GESSY DE SOUZA	92	SC02	CAMPO LARGO	DJALMA MARINHO, C E C-M-EF M PROFIS	PROJETO DE VIDA	1	A partir de 26/02/2024
65432037220	GESSY DE SOUZA	92	SC02	CAMPO LARGO	DJALMA MARINHO, C E C-M-EF M PROFIS	PROJETO DE VIDA	1	A partir de 05/04/2024
65432037220	GESSY DE SOUZA	92	SC02	CAMPO LARGO	DJALMA MARINHO, C E C-M-EF M PROFIS	PROJETO DE VIDA	1	A partir de 26/02/2024
65432037220	GESSY DE SOUZA	92	SC02	CAMPO LARGO	DJALMA MARINHO, C E C-M-EF M PROFIS	PROJETO DE VIDA	1	A partir de 26/02/2024

Diário Oficial Certificado Digitalmente
O Departamento de Imprensa Oficial do Estado do Paraná, da garantia de autenticidade deste documento, desde que visualizado através do site http://www.imprensaoficial.pr.gov.br

65432037220	GESSY DE SOUZA	92	SC02	CAMPO LARGO	DJALMA MARINHO, C E C-M-EF M PROFIS	NOCOES DE DIREITO	2	A partir de 26/02/2024
65432037220	GESSY DE SOUZA	92	SC02	CAMPO LARGO	DJALMA MARINHO, C E C-M-EF M PROFIS	ENSINO RELIGIOSO	1	A partir de 26/02/2024
65432037220	GESSY DE SOUZA	92	SC02	CAMPO LARGO	DJALMA MARINHO, C E C-M-EF M PROFIS	ENSINO RELIGIOSO	1	A partir de 26/02/2024
65432037220	GESSY DE SOUZA	92	SC02	CAMPO LARGO	DJALMA MARINHO, C E C-M-EF M PROFIS	ENSINO RELIGIOSO	1	A partir de 26/02/2024
65432037220	GESSY DE SOUZA	92	SC02	CAMPO LARGO	DJALMA MARINHO, C E C-M-EF M PROFIS	ENSINO RELIGIOSO	1	A partir de 26/02/2024
65432037220	GESSY DE SOUZA	92	SC02	CAMPO LARGO	DJALMA MARINHO, C E C-M-EF M PROFIS	ENSINO RELIGIOSO	1	A partir de 26/02/2024
65432037220	GESSY DE SOUZA	92	SC02	CAMPO LARGO	DJALMA MARINHO, C E C-M-EF M PROFIS	ENSINO RELIGIOSO	1	A partir de 26/02/2024
65432037220	GESSY DE SOUZA	92	SC02	CAMPO LARGO	DJALMA MARINHO, C E C-M-EF M PROFIS	ENSINO RELIGIOSO	1	A partir de 05/04/2024
65432037220	GESSY DE SOUZA	92	SC02	CAMPO LARGO	DJALMA MARINHO, C E C-M-EF M PROFIS	ENSINO RELIGIOSO	1	A partir de 26/02/2024
65432037220	GESSY DE SOUZA	92	SC02	CAMPO LARGO	DJALMA MARINHO, C E C-M-EF M PROFIS	ENSINO RELIGIOSO	1	A partir de 05/04/2024
65432037220	GESSY DE SOUZA	92	SC02	CAMPO LARGO	DJALMA MARINHO, C E C-M-EF M PROFIS	ENSINO RELIGIOSO	1	A partir de 26/02/2024
65432037220	GESSY DE SOUZA	92	SC02	CAMPO LARGO	DJALMA MARINHO, C E C-M-EF M PROFIS	ENSINO RELIGIOSO	1	A partir de 05/04/2024
65432037220	GESSY DE SOUZA	92	SC02	CAMPO LARGO	DJALMA MARINHO, C E C-M-EF M PROFIS	ENSINO RELIGIOSO	1	A partir de 05/04/2024
65432037220	GESSY DE SOUZA	92	SC02	CAMPO LARGO	DJALMA MARINHO, C E C-M-EF M PROFIS	CIDADANIA E CIVISMO	1	A partir de 26/02/2024
65432037220	GESSY DE SOUZA	92	SC02	CAMPO LARGO	DJALMA MARINHO, C E C-M-EF M PROFIS	CIDADANIA E CIVISMO	1	A partir de 26/02/2024
65432037220	GESSY DE SOUZA	92	SC02	CAMPO LARGO	DJALMA MARINHO, C E C-M-EF M PROFIS	CIDADANIA E CIVISMO	1	A partir de 26/02/2024
65432037220	GESSY DE SOUZA	92	SC02	CAMPO LARGO	DJALMA MARINHO, C E C-M-EF M PROFIS	CIDADANIA E CIVISMO	1	A partir de 05/04/2024
65432037220	GESSY DE SOUZA	92	SC02	CAMPO LARGO	DJALMA MARINHO, C E C-M-EF M PROFIS	CIDADANIA E CIVISMO	1	A partir de 05/04/2024
65432037220	GESSY DE SOUZA	92	SC02	CAMPO LARGO	DJALMA MARINHO, C E C-M-EF M PROFIS	CIDADANIA E CIVISMO	1	A partir de 26/02/2024
65432037220	GESSY DE SOUZA	92	SC02	CAMPO LARGO	DJALMA MARINHO, C E C-M-EF M PROFIS	CIDADANIA E CIVISMO	1	A partir de 26/02/2024
65432037220	GESSY DE SOUZA	92	SC02	CAMPO LARGO	DJALMA MARINHO, C E C-M-EF M PROFIS	CIDADANIA E CIVISMO	1	A partir de 26/02/2024
65432037220	GESSY DE SOUZA	92	SC02	CAMPO LARGO	DJALMA MARINHO, C E C-M-EF M PROFIS	CIDADANIA E CIVISMO	1	A partir de 26/02/2024
65432037220	GESSY DE SOUZA	92	SC02	CAMPO LARGO	DJALMA MARINHO, C E C-M-EF M PROFIS	CIDADANIA E CIVISMO	1	A partir de 26/02/2024
65432037220	GESSY DE SOUZA	92	SC02	CAMPO LARGO	DJALMA MARINHO, C E C-M-EF M PROFIS	CIDADANIA E CIVISMO	1	A partir de 26/02/2024
65432037220	GESSY DE SOUZA	92	SC02	CAMPO LARGO	DJALMA MARINHO, C E C-M-EF M PROFIS	CIDADANIA E CIVISMO	1	A partir de 26/02/2024

65432037220	GESSY DE SOUZA	92	SC02	CAMPO LARGO	DJALMA MARINHO, C E C-M-EF M PROFIS	CIDADANIA E CIVISMO	1	A partir de 26/02/2024
65432037220	GESSY DE SOUZA	92	SC02	CAMPO LARGO	DJALMA MARINHO, C E C-M-EF M PROFIS	CIDADANIA E CIVISMO	1	A partir de 26/02/2024
65432037220	GESSY DE SOUZA	92	SC02	CAMPO LARGO	DJALMA MARINHO, C E C-M-EF M PROFIS	CIDADANIA E CIVISMO	1	A partir de 26/02/2024
65432037220	GESSY DE SOUZA	92	SC02	CAMPO LARGO	DJALMA MARINHO, C E C-M-EF M PROFIS	CIDADANIA E CIVISMO	1	A partir de 26/02/2024
65432037220	GESSY DE SOUZA	92	SC02	CAMPO LARGO	DJALMA MARINHO, C E C-M-EF M PROFIS	CIDADANIA E CIVISMO	1	A partir de 26/02/2024
65432037220	GESSY DE SOUZA	92	SC02	CAMPO LARGO	DJALMA MARINHO, C E C-M-EF M PROFIS	CIDADANIA E CIVISMO	1	A partir de 26/02/2024
65432037220	GESSY DE SOUZA	92	SC02	CAMPO LARGO	DJALMA MARINHO, C E C-M-EF M PROFIS	CIDADANIA E CIVISMO	1	A partir de 05/04/2024
65432037220	GESSY DE SOUZA	92	SC02	CAMPO LARGO	DJALMA MARINHO, C E C-M-EF M PROFIS	CIDADANIA E CIVISMO	1	A partir de 05/04/2024
65432037220	GESSY DE SOUZA	92	SC02	CAMPO LARGO	DJALMA MARINHO, C E C-M-EF M PROFIS	CIDADANIA E CIVISMO	1	A partir de 05/04/2024
65432037220	GESSY DE SOUZA	92	SC02	CAMPO LARGO	DJALMA MARINHO, C E C-M-EF M PROFIS	CIDADANIA E CIVISMO	1	A partir de 05/04/2024
65432037220	GESSY DE SOUZA	92	SC02	CAMPO LARGO	DJALMA MARINHO, C E C-M-EF M PROFIS	FILOSOFIA I	1	A partir de 26/02/2024
65432037220	GESSY DE SOUZA	92	SC02	CAMPO LARGO	DJALMA MARINHO, C E C-M-EF M PROFIS	FILOSOFIA I	1	A partir de 01/02/2024
65432037220	GESSY DE SOUZA	92	SC02	CAMPO LARGO	DJALMA MARINHO, C E C-M-EF M PROFIS	FILOSOFIA I	1	A partir de 05/04/2024
65432037220	GESSY DE SOUZA	92	SC02	CAMPO LARGO	DJALMA MARINHO, C E C-M-EF M PROFIS	FILOSOFIA I	1	A partir de 05/04/2024
65432037220	GESSY DE SOUZA	92	SC02	CAMPO LARGO	DJALMA MARINHO, C E C-M-EF M PROFIS	FILOSOFIA I	1	A partir de 26/02/2024
65432037220	GESSY DE SOUZA	92	SC02	CAMPO LARGO	DJALMA MARINHO, C E C-M-EF M PROFIS	FILOSOFIA I	1	A partir de 05/04/2024
65432037220	GESSY DE SOUZA	92	SC02	CAMPO LARGO	DJALMA MARINHO, C E C-M-EF M PROFIS	FILOSOFIA I	1	A partir de 05/04/2024
2488077909	GEYSA MAIRA FORCATO BUZINA	96	SC02	ARAPONGAS	JULIA WANDERLEY, E E PROFA-EF	CIENCIAS	2	A partir de 09/04/2024
2488077909	GEYSA MAIRA FORCATO BUZINA	96	SC02	ARAPONGAS	JULIA WANDERLEY, E E PROFA-EF	CIENCIAS	2	A partir de 09/04/2024
2488077909	GEYSA MAIRA FORCATO BUZINA	96	SC02	ARAPONGAS	JULIA WANDERLEY, E E PROFA-EF	CIENCIAS	3	A partir de 09/04/2024
2488077909	GEYSA MAIRA FORCATO BUZINA	96	SC02	ARAPONGAS	JULIA WANDERLEY, E E PROFA-EF	CIENCIAS	3	A partir de 09/04/2024
2488077909	GEYSA MAIRA FORCATO BUZINA	96	SC02	ARAPONGAS	ANTONIO G NOVAES, C E-EF M PROFIS	CIENCIAS	2	A partir de 10/04/2024
2488077909	GEYSA MAIRA FORCATO BUZINA	96	SC02	ARAPONGAS	ANTONIO G NOVAES, C E-EF M PROFIS	CIENCIAS	2	A partir de 10/04/2024
5730001908	GEYSON ANTONIO MARTINS	5	SC02	PLANALTO	JOAO ZACCO PARANA, C E C-M-EF M	AULA ESPEC TREINAM ESPORTIVO	4	A partir de 27/02/2024
758555938	GIANE ALDA BAULI	90	SC02	MARINGA	SANTA MARIA GORETTI, C E-EF M PROFIS	ESTAGIO ENF NA VIGIL SAUDE	1	A partir de 15/02/2024
758555938	GIANE ALDA BAULI	90	SC02	MARINGA	SANTA MARIA GORETTI, C E-EF M PROFIS	ESTAGIO ENF NA VIGIL SAUDE	1	A partir de 15/02/2024

Diário Oficial Certificado Digitalmente
O Departamento de Imprensa Oficial do Estado do Paraná, da garantia de autenticidade deste documento, desde que visualizado através do site http://www.imprensaoficial.pr.gov.br

758555938	GIANE ALDA BAULI	90	SC02	MARINGA	SANTA MARIA GORETTI, C E-EF M PROFIS	ESTAGIO ENF NA VIGIL SAUDE	1	A partir de 15/02/2024
758555938	GIANE ALDA BAULI	90	SC02	MARINGA	SANTA MARIA GORETTI, C E-EF M PROFIS	ESTAGIO ENF NA VIGIL SAUDE	1	A partir de 15/02/2024
2647835900	GILBERTO BAPTISTA	9	SC02	NOVA ESPERANCA	COSTA MONTEIRO, C E-EF M	LINGUA PORTUGUESA	1	A partir de 21/03/2024
2647835900	GILBERTO BAPTISTA	9	SC02	NOVA ESPERANCA	COSTA MONTEIRO, C E-EF M	LINGUA PORTUGUESA	4	A partir de 21/03/2024
2647835900	GILBERTO BAPTISTA	9	SC02	NOVA ESPERANCA	COSTA MONTEIRO, C E-EF M	LINGUA PORTUGUESA	4	A partir de 21/03/2024
2647835900	GILBERTO BAPTISTA	9	SC02	NOVA ESPERANCA	COSTA MONTEIRO, C E-EF M	REDACAO E LEITURA	2	A partir de 21/03/2024
2647835900	GILBERTO BAPTISTA	9	SC02	NOVA ESPERANCA	COSTA MONTEIRO, C E-EF M	REDACAO E LEITURA	2	A partir de 21/03/2024
2647835900	GILBERTO BAPTISTA	9	SC02	NOVA ESPERANCA	COSTA MONTEIRO, C E-EF M	REDACAO E LEITURA	2	A partir de 01/05/2024
2647835900	GILBERTO BAPTISTA	9	SC02	NOVA ESPERANCA	COSTA MONTEIRO, C E-EF M	REDACAO E LEITURA	2	A partir de 21/03/2024
2647835900	GILBERTO BAPTISTA	9	SC02	NOVA ESPERANCA	COSTA MONTEIRO, C E-EF M	REDACAO E LEITURA	2	A partir de 21/03/2024
2647835900	GILBERTO BAPTISTA	9	SC02	NOVA ESPERANCA	COSTA MONTEIRO, C E-EF M	REDACAO E LEITURA	2	A partir de 21/03/2024
2295307961	GILBERTO NUNES	99	SC02	FOZ DO IGUACU	FLAVIO WARKEN, C E PROF-EF M N PROFIS	FISICA	2	A partir de 11/03/2024
2295307961	GILBERTO NUNES	99	SC02	FOZ DO IGUACU	FLAVIO WARKEN, C E PROF-EF M N PROFIS	FISICA	2	A partir de 11/03/2024
2295307961	GILBERTO NUNES	99	SC02	FOZ DO IGUACU	FLAVIO WARKEN, C E PROF-EF M N PROFIS	FISICA	2	A partir de 11/03/2024
2295307961	GILBERTO NUNES	99	SC02	FOZ DO IGUACU	FLAVIO WARKEN, C E PROF-EF M N PROFIS	FISICA	1	A partir de 11/03/2024
2295307961	GILBERTO NUNES	99	SC02	FOZ DO IGUACU	FLAVIO WARKEN, C E PROF-EF M N PROFIS	MATEMATICA	4	A partir de 11/03/2024
2295307961	GILBERTO NUNES	99	SC02	FOZ DO IGUACU	FLAVIO WARKEN, C E PROF-EF M N PROFIS	MATEMATICA	4	A partir de 11/03/2024
56529643915	GILCIARA NERIS DE SOUZA	2	SC02	JACAREZINHO	CEEBJA PROFA GENI SAMPAIO LEMOS -EF M	LINGUA INGLESA II	6	A partir de 18/03/2024
56529643915	GILCIARA NERIS DE SOUZA	2	SC02	JACAREZINHO	CEEBJA PROFA GENI SAMPAIO LEMOS -EF M	LINGUA INGLESA II	5	A partir de 14/03/2024
56529643915	GILCIARA NERIS DE SOUZA	2	SC02	JACAREZINHO	CEEBJA PROFA GENI SAMPAIO LEMOS -EF M	LINGUA INGLESA II	6	A partir de 14/03/2024
56529643915	GILCIARA NERIS DE SOUZA	2	SC02	JACAREZINHO	CEEBJA PROFA GENI SAMPAIO LEMOS -EF M	LINGUA INGLESA II	6	A partir de 01/05/2024
56529643915	GILCIARA NERIS DE SOUZA	2	SC02	JACAREZINHO	CEEBJA PROFA GENI SAMPAIO LEMOS -EF M	LINGUA INGLESA II	6	A partir de 18/03/2024
56529643915	GILCIARA NERIS DE SOUZA	2	SC02	JACAREZINHO	CEEBJA PROFA GENI SAMPAIO LEMOS -EF M	LINGUA INGLESA II	5	A partir de 14/03/2024
56529643915	GILCIARA NERIS DE SOUZA	2	SC02	JACAREZINHO	CEEBJA PROFA GENI SAMPAIO LEMOS -EF M	LINGUA PORTUGUESA	8	A partir de 01/05/2024
56529643915	GILCIARA NERIS DE SOUZA	2	SC02	JACAREZINHO	CEEBJA PROFA GENI SAMPAIO LEMOS -EF M	LINGUA PORTUGUESA	8	A partir de 18/03/2024
56529643915	GILCIARA NERIS DE SOUZA	2	SC02	JACAREZINHO	CEEBJA PROFA GENI SAMPAIO LEMOS -EF M	LINGUA PORTUGUESA	8	A partir de 14/03/2024

56529643915	GILCIARA NERIS DE SOUZA	2	SC02	JACAREZINHO	CEEBJA PROFA GENI SAMPAIO LEMOS -EF M	LINGUA PORTUGUESA	8	A partir de 18/03/2024
56529643915	GILCIARA NERIS DE SOUZA	2	SC02	JACAREZINHO	CEEBJA PROFA GENI SAMPAIO LEMOS -EF M	LINGUA PORTUGUESA	8	A partir de 14/03/2024
56529643915	GILCIARA NERIS DE SOUZA	2	SC02	JACAREZINHO	CEEBJA PROFA GENI SAMPAIO LEMOS -EF M	LINGUA PORTUGUESA	8	A partir de 14/03/2024
56529643915	GILCIARA NERIS DE SOUZA	2	SC02	BARRA DO JACARE	MARIA F SOUZA, C E-EF M	PROTAGONISM O	1	A partir de 14/03/2024
56529643915	GILCIARA NERIS DE SOUZA	2	SC02	BARRA DO JACARE	MARIA F SOUZA, C E-EF M	PROTAGONISM O	1	A partir de 18/03/2024
56529643915	GILCIARA NERIS DE SOUZA	2	SC02	BARRA DO JACARE	MARIA F SOUZA, C E-EF M	PROTAGONISM O	1	A partir de 14/03/2024
56529643915	GILCIARA NERIS DE SOUZA	2	SC02	BARRA DO JACARE	MARIA F SOUZA, C E-EF M	PROTAGONISM O	1	A partir de 14/03/2024
684162962	GILDERLEIA BEZERRA COLARES	92	SC02	FOZ DO IGUACU	TRES FRONTEIRAS, C E-EF M PROFIS	MATEMATICA	3	A partir de 21/03/2024
91971179949	GILIAN CRISTINA BARROS	1	SC02	CURITIBA	EUZEBIO DA MOTA, C E-EF M PROF	INTERPRETAC AO RESOL PROB MATEM	1	A partir de 15/03/2024
69974047900	GILMAR DOS SANTOS	3	SC02	PONTA GROSSA	CENTRO EST EDUC PROF AGR AUGUSTO RIBAS	BIOLOGIA	2	A partir de 13/03/2024
69974047900	GILMAR DOS SANTOS	3	SC02	PONTA GROSSA	CENTRO EST EDUC PROF AGR AUGUSTO RIBAS	BIOLOGIA	2	A partir de 13/03/2024
69974047900	GILMAR DOS SANTOS	3	SC02	PONTA GROSSA	CENTRO EST EDUC PROF AGR AUGUSTO RIBAS	BIOLOGIA	2	A partir de 08/04/2024
84443561900	GILMAR GARCIA DE ALMEIDA	2	SC02	TURVO	FAXINAL DA BOA VISTA, C E DO C-EF M	ROBOTICA PRIMEIROS PASSOS	2	A partir de 25/03/2024
84443561900	GILMAR GARCIA DE ALMEIDA	2	SC02	TURVO	FAXINAL DA BOA VISTA, C E DO C-EF M	ROBOTICA PRIMEIROS PASSOS	2	A partir de 25/03/2024
93359039904	GILMARA RAQUEL TROMBETTA	92	SC02	CASCAVEL	CENTRO EST EDUC PROFIS PEDRO B NETO	EDUCACAO AMBIENTAL	3	A partir de 23/06/2024
93359039904	GILMARA RAQUEL TROMBETTA	92	SC02	CASCAVEL	CENTRO EST EDUC PROFIS PEDRO B NETO	EDUCACAO AMBIENTAL	3	A partir de 05/02/2024
93359039904	GILMARA RAQUEL TROMBETTA	92	SC02	CASCAVEL	CARMELO PERRONE, C E PE-EF M PROFIS	PENSAMENTO COMPUTACION AL	2	A partir de 12/03/2024
93359039904	GILMARA RAQUEL TROMBETTA	92	SC02	CASCAVEL	CARMELO PERRONE, C E PE-EF M PROFIS	PENSAMENTO COMPUTACION AL	2	A partir de 12/03/2024
93359039904	GILMARA RAQUEL TROMBETTA	92	SC02	CASCAVEL	CARMELO PERRONE, C E PE-EF M PROFIS	PENSAMENTO COMPUTACION AL	2	A partir de 12/03/2024
93359039904	GILMARA RAQUEL TROMBETTA	92	SC02	CASCAVEL	CARMELO PERRONE, C E PE-EF M PROFIS	PENSAMENTO COMPUTACION AL	2	A partir de 12/03/2024
70224862987	GILSON ALVES SANTOS	92	SC02	CURITIBA	TEOTONIO VILELA, C E-EF M PROF	FILOSOFIA I	3	A partir de 08/04/2024
70224862987	GILSON ALVES SANTOS	92	SC02	CURITIBA	TEOTONIO VILELA, C E-EF M PROF	FILOSOFIA I	3	A partir de 08/04/2024
70224862987	GILSON ALVES SANTOS	92	SC02	CURITIBA	TEOTONIO VILELA, C E-EF M PROF	FILOSOFIA I	3	A partir de 08/04/2024
70224862987	GILSON ALVES SANTOS	92	SC02	CURITIBA	TEOTONIO VILELA, C E-EF M PROF	FILOSOFIA I	3	A partir de 08/04/2024
76842185904	GILSON MARCIO HUK	1	SC02	COLOMBO	PLINIO A M TOURINHO, C E PROF-EFM PROFIS	MATEMATICA	5	A partir de 26/02/2024
76842185904	GILSON MARCIO HUK	1	SC02	COLOMBO	PLINIO A M TOURINHO, C E PROF-EFM PROFIS	MATEMATICA	5	A partir de 11/03/2024

Diário Oficial Certificado Digitalmente
O Departamento de Imprensa Oficial do Estado do Paraná, da garantia de autenticidade deste documento, desde que visualizado através do site http://www.imprensaoficial.pr.gov.br

76842185904	GILSON MARCIO HUK	1	SC02	COLOMBO	PLINIO A M TOURINHO, C E PROF-EFM PROFIS	MATEMATICA	5	A partir de 26/02/2024
76842185904	GILSON MARCIO HUK	1	SC02	COLOMBO	PLINIO A M TOURINHO, C E PROF-EFM PROFIS	MATEMATICA	5	A partir de 26/02/2024
760415900	GILSON PEREIRA DA SILVA	90	SC02	CURITIBA	GELVIRA CORREA PACHECO, C E-EF M	ATIV COMP MAIS APREND 1	1	A partir de 17/02/2024
98865684100	GILVAN ANDRADE DOS SANTOS	1	SC02	NOVA ESPERANCA	SAO VICENTE DE PAULA, C E-EF M N PROFIS	GEOGRAFIA	2	A partir de 01/03/2024
98865684100	GILVAN ANDRADE DOS SANTOS	1	SC02	NOVA ESPERANCA	SAO VICENTE DE PAULA, C E-EF M N PROFIS	GEOGRAFIA	3	A partir de 01/03/2024
98865684100	GILVAN ANDRADE DOS SANTOS	1	SC02	NOVA ESPERANCA	SAO VICENTE DE PAULA, C E-EF M N PROFIS	GEOGRAFIA	2	A partir de 01/03/2024
98865684100	GILVAN ANDRADE DOS SANTOS	1	SC02	NOVA ESPERANCA	SAO VICENTE DE PAULA, C E-EF M N PROFIS	GEOGRAFIA	3	A partir de 01/03/2024
98865684100	GILVAN ANDRADE DOS SANTOS	1	SC02	NOVA ESPERANCA	LUCENA, E E DO C BAR DE-EF	GEOGRAFIA	3	A partir de 01/03/2024
98865684100	GILVAN ANDRADE DOS SANTOS	1	SC02	NOVA ESPERANCA	LUCENA, E E DO C BAR DE-EF	GEOGRAFIA	3	A partir de 01/03/2024
98865684100	GILVAN ANDRADE DOS SANTOS	1	SC02	NOVA ESPERANCA	LUCENA, E E DO C BAR DE-EF	GEOGRAFIA	3	A partir de 01/03/2024
98865684100	GILVAN ANDRADE DOS SANTOS	1	SC02	NOVA ESPERANCA	LUCENA, E E DO C BAR DE-EF	GEOGRAFIA	3	A partir de 01/03/2024
98865684100	GILVAN ANDRADE DOS SANTOS	1	SC02	NOVA ESPERANCA	LUCENA, E E DO C BAR DE-EF	GEOGRAFIA	3	A partir de 01/03/2024
98865684100	GILVAN ANDRADE DOS SANTOS	1	SC02	NOVA ESPERANCA	LUCENA, E E DO C BAR DE-EF	GEOGRAFIA	3	A partir de 01/03/2024
2655770986	GILVANA ROSSI LOTICI	99	SC02	REALEZA	JOAO PAULO II, C E-EF M PROFIS	HISTORIA II	6	A partir de 11/03/2024
2655770986	GILVANA ROSSI LOTICI	99	SC02	REALEZA	JOAO PAULO II, C E-EF M PROFIS	GEOGRAFIA I	3	A partir de 11/03/2024
2655770986	GILVANA ROSSI LOTICI	99	SC02	REALEZA	JOAO PAULO II, C E-EF M PROFIS	GEOGRAFIA	2	A partir de 11/03/2024
1994631902	GIORDANY REGINA RIBEIRO	1	SC02	NOVA ESPERANCA	COSTA MONTEIRO, C E-EF M	ENSINO RELIGIOSO	1	A partir de 01/03/2024
1994631902	GIORDANY REGINA RIBEIRO	1	SC02	NOVA ESPERANCA	COSTA MONTEIRO, C E-EF M	LINGUA INGLESA	3	A partir de 01/03/2024
1994631902	GIORDANY REGINA RIBEIRO	1	SC02	NOVA ESPERANCA	COSTA MONTEIRO, C E-EF M	LINGUA INGLESA	3	A partir de 01/03/2024
1994631902	GIORDANY REGINA RIBEIRO	1	SC02	NOVA ESPERANCA	COSTA MONTEIRO, C E-EF M	LINGUA INGLESA	3	A partir de 01/03/2024
1994631902	GIORDANY REGINA RIBEIRO	1	SC02	NOVA ESPERANCA	COSTA MONTEIRO, C E-EF M	LINGUA INGLESA	5	A partir de 01/03/2024
58901477904	GIOVANA BOSCHI	1	SC02	SAO JOAO	JOSE DE ANCHIETA, E E DO C-EF	MATEMATICA	5	A partir de 21/03/2024
58901477904	GIOVANA BOSCHI	1	SC02	SAO JOAO	JOSE DE ANCHIETA, E E DO C-EF	MATEMATICA	5	A partir de 21/03/2024
58901477904	GIOVANA BOSCHI	1	SC02	SAO JOAO	JOSE DE ANCHIETA, E E DO C-EF	MATEMATICA	5	A partir de 21/03/2024
99103141934	GIOVANA FIORI DE OLIVEIRA	1	SC02	NOVA AURORA	MACHADO DE ASSIS, C E-EF M PROFIS	QUIMICA I	1	A partir de 07/03/2024
99103141934	GIOVANA FIORI DE OLIVEIRA	1	SC02	NOVA AURORA	MACHADO DE ASSIS, C E-EF M PROFIS	QUIMICA I	1	A partir de 08/04/2024

99103141934	GIOVANA FIORI DE OLIVEIRA	1	SC02	NOVA AURORA	MACHADO DE ASSIS, C E-EF M PROFIS	QUIMICA I	1	A partir de 07/07/2024
53736214987	GISELA WIENS	99	SC02	PONTA GROSSA	REGENTE FEIJO, C E-EM PROFIS	ESTATISTICA APLICADA	3	A partir de 11/03/2024
53736214987	GISELA WIENS	99	SC02	PONTA GROSSA	REGENTE FEIJO, C E-EM PROFIS	MATEMATICA FINANCEIRA	2	A partir de 11/03/2024
53736214987	GISELA WIENS	99	SC02	PONTA GROSSA	REGENTE FEIJO, C E-EM PROFIS	MATEMATICA FINANCEIRA	2	A partir de 11/03/2024
53736214987	GISELA WIENS	99	SC02	PONTA GROSSA	REGENTE FEIJO, C E-EM PROFIS	LINGUA ALEMA-CELEM	4	A partir de 11/03/2024
93127502320	GISELE CAVALCANTE MORAIS	5	SC02	PONTAL DO PARANA	SULLY DA R VILARINHO, C E PROFA-EF M	ROBOTICA PRIMEIROS PASSOS	2	A partir de 21/03/2024
29278335835	GISELE DE FATIMA CHIQUETTI	91	SC02	SENGES	ANITA GRANDI SALMON, C E-EF M PROFIS	MATEMATICA	4	A partir de 01/04/2024
29278335835	GISELE DE FATIMA CHIQUETTI	91	SC02	SENGES	ANITA GRANDI SALMON, C E-EF M PROFIS	MATEMATICA	4	A partir de 01/04/2024
29278335835	GISELE DE FATIMA CHIQUETTI	91	SC02	SENGES	ANITA GRANDI SALMON, C E-EF M PROFIS	MATEMATICA	4	A partir de 01/04/2024
29278335835	GISELE DE FATIMA CHIQUETTI	91	SC02	SENGES	ANITA GRANDI SALMON, C E-EF M PROFIS	MATEMATICA	4	A partir de 08/04/2024
29278335835	GISELE DE FATIMA CHIQUETTI	91	SC02	SENGES	ANITA GRANDI SALMON, C E-EF M PROFIS	EDUCACAO FINANCEIRA	2	A partir de 01/04/2024
3919210964	GISELE ILANA IDALGO REGALLO	92	SC02	CONGONHINHAS	AIDES N DA SILVA, C E PROF-EF M N PROF	MET DA ALFABETIZACAO E LETRAM	2	A partir de 18/03/2024
3919210964	GISELE ILANA IDALGO REGALLO	92	SC02	CONGONHINHAS	AIDES N DA SILVA, C E PROF-EF M N PROF	ORGANIZ DO TRAB PEDAGOGICO	2	A partir de 18/03/2024
3919210964	GISELE ILANA IDALGO REGALLO	92	SC02	CONGONHINHAS	AIDES N DA SILVA, C E PROF-EF M N PROF	PRATICA DE FORMACAO (EST SUP)	8	A partir de 18/03/2024
3919210964	GISELE ILANA IDALGO REGALLO	92	SC02	CONGONHINHAS	AIDES N DA SILVA, C E PROF-EF M N PROF	PRATICA DE FORMACAO (EST SUP)	8	A partir de 18/03/2024
3919210964	GISELE ILANA IDALGO REGALLO	92	SC02	CONGONHINHAS	AIDES N DA SILVA, C E PROF-EF M N PROF	PRATICA DE FORMACAO (EST SUP)	8	A partir de 18/03/2024
3919210964	GISELE ILANA IDALGO REGALLO	92	SC02	CONGONHINHAS	AIDES N DA SILVA, C E PROF-EF M N PROF	LITERATURA INFANTIL	3	A partir de 18/03/2024
3919210964	GISELE ILANA IDALGO REGALLO	92	SC02	CONGONHINHAS	AIDES N DA SILVA, C E PROF-EF M N PROF	LITERATURA INFANTIL	3	A partir de 18/03/2024
3919210964	GISELE ILANA IDALGO REGALLO	92	SC02	CONGONHINHAS	AIDES N DA SILVA, C E PROF-EF M N PROF	LITERATURA INFANTIL	3	A partir de 18/03/2024
3919210964	GISELE ILANA IDALGO REGALLO	92	SC02	CONGONHINHAS	AIDES N DA SILVA, C E PROF-EF M N PROF	GEOGRAFIA	3	A partir de 18/03/2024
3919210964	GISELE ILANA IDALGO REGALLO	92	SC02	CONGONHINHAS	AIDES N DA SILVA, C E PROF-EF M N PROF	GEOGRAFIA	3	A partir de 18/03/2024
2828708900	GISELI DUCAT	1	SC02	GUARAPUAVA	FRANCISCO C MARTINS, C E-M P	LEG E NORMAS	1	A partir de 03/06/2024
2828708900	GISELI DUCAT	1	SC02	GUARAPUAVA	FRANCISCO C MARTINS, C E-M P	LEG E NORMAS	1	A partir de 18/03/2024
2828708900	GISELI DUCAT	1	SC02	GUARAPUAVA	FRANCISCO C MARTINS, C E-M P	QUIMICA	2	A partir de 03/06/2024
2828708900	GISELI DUCAT	1	SC02	GUARAPUAVA	FRANCISCO C MARTINS, C E-M P	QUIMICA	2	A partir de 18/03/2024
80239773934	GISELI MARQUES BATISTA BERNARDINI	1	SC02	CURITIBA	ANGELO VOLPATO, C E-EF M	LINGUA PORTUGUESA	4	A partir de 14/04/2024

Diário Oficial Certificado Digitalmente
O Departamento de Imprensa Oficial do Estado do Paraná, da garantia de autenticidade deste documento, desde que visualizado através do site http://www.imprensaoficial.pr.gov.br

80239773934	GISELI MARQUES BATISTA BERNARDINI	1	SC02	CURITIBA	ANGELO VOLPATO, C E-EF M	REDACAO E LEITURA	2	A partir de 14/04/2024
80239773934	GISELI MARQUES BATISTA BERNARDINI	1	SC02	CURITIBA	ANGELO VOLPATO, C E-EF M	ESTUDO ORIENTADO	3	A partir de 14/04/2024
80239773934	GISELI MARQUES BATISTA BERNARDINI	1	SC02	CURITIBA	ANGELO VOLPATO, C E-EF M	ESTUDO ORIENTADO	3	A partir de 14/04/2024
80239773934	GISELI MARQUES BATISTA BERNARDINI	1	SC02	CURITIBA	ANGELO VOLPATO, C E-EF M	ESTUDO ORIENTADO	3	A partir de 15/04/2024
80239773934	GISELI MARQUES BATISTA BERNARDINI	1	SC02	CURITIBA	ANGELO VOLPATO, C E-EF M	ESTUDO ORIENTADO	3	A partir de 15/04/2024
80239773934	GISELI MARQUES BATISTA BERNARDINI	1	SC02	CURITIBA	ANGELO VOLPATO, C E-EF M	PROTAGONISMO	1	A partir de 14/04/2024
80239773934	GISELI MARQUES BATISTA BERNARDINI	1	SC02	CURITIBA	ANGELO VOLPATO, C E-EF M	PROTAGONISMO	1	A partir de 14/04/2024
80239773934	GISELI MARQUES BATISTA BERNARDINI	1	SC02	CURITIBA	ANGELO VOLPATO, C E-EF M	PROTAGONISMO	1	A partir de 14/04/2024
36516210900	GISLAINE CRISTINA DA SILVA	1	SC02	CURITIBA	SAO PEDRO APOSTOLO, C E-EF M PROFIS	LINGUA PORTUGUESA	4	A partir de 01/04/2024
97105759100	GISLAINE GERALDA HENDERIKX KOSLOWSKI	90	SC02	LAPA	MANOEL A DA CUNHA, C E C-M-EF M	EDUCACAO FINANCEIRA	2	A partir de 14/06/2024
97105759100	GISLAINE GERALDA HENDERIKX KOSLOWSKI	90	SC02	LAPA	MANOEL A DA CUNHA, C E C-M-EF M	EDUCACAO FINANCEIRA	1	A partir de 14/06/2024
97105759100	GISLAINE GERALDA HENDERIKX KOSLOWSKI	90	SC02	LAPA	MANOEL A DA CUNHA, C E C-M-EF M	EDUCACAO FINANCEIRA	2	A partir de 29/02/2024
97105759100	GISLAINE GERALDA HENDERIKX KOSLOWSKI	90	SC02	LAPA	MANOEL A DA CUNHA, C E C-M-EF M	EDUCACAO FINANCEIRA	1	A partir de 29/02/2024
97105759100	GISLAINE GERALDA HENDERIKX KOSLOWSKI	90	SC02	LAPA	MANOEL A DA CUNHA, C E C-M-EF M	EDUCACAO FINANCEIRA	2	A partir de 29/02/2024
97105759100	GISLAINE GERALDA HENDERIKX KOSLOWSKI	90	SC02	LAPA	MANOEL A DA CUNHA, C E C-M-EF M	EDUCACAO FINANCEIRA	2	A partir de 29/02/2024
97105759100	GISLAINE GERALDA HENDERIKX KOSLOWSKI	90	SC02	LAPA	MANOEL A DA CUNHA, C E C-M-EF M	EDUCACAO FINANCEIRA	2	A partir de 29/02/2024
97105759100	GISLAINE GERALDA HENDERIKX KOSLOWSKI	90	SC02	LAPA	MANOEL A DA CUNHA, C E C-M-EF M	EDUCACAO FINANCEIRA	2	A partir de 14/06/2024
97105759100	GISLAINE GERALDA HENDERIKX KOSLOWSKI	90	SC02	LAPA	MANOEL A DA CUNHA, C E C-M-EF M	EDUCACAO FINANCEIRA	2	A partir de 14/06/2024
97105759100	GISLAINE GERALDA HENDERIKX KOSLOWSKI	90	SC02	LAPA	MANOEL A DA CUNHA, C E C-M-EF M	EDUCACAO FINANCEIRA	2	A partir de 14/06/2024
97105759100	GISLAINE GERALDA HENDERIKX KOSLOWSKI	90	SC02	LAPA	MANOEL A DA CUNHA, C E C-M-EF M	MATEMATICA	5	A partir de 14/06/2024
97105759100	GISLAINE GERALDA HENDERIKX KOSLOWSKI	90	SC02	LAPA	MANOEL A DA CUNHA, C E C-M-EF M	MATEMATICA	5	A partir de 29/02/2024
97105759100	GISLAINE GERALDA HENDERIKX KOSLOWSKI	90	SC02	LAPA	MANOEL A DA CUNHA, C E C-M-EF M	FISICA	1	A partir de 29/02/2024
97105759100	GISLAINE GERALDA HENDERIKX KOSLOWSKI	90	SC02	LAPA	ANTONIO LACERDA BRAGA, C E C-EF M PROFIS	EDUCACAO FINANCEIRA	1	A partir de 04/03/2024
97105759100	GISLAINE GERALDA HENDERIKX KOSLOWSKI	90	SC02	LAPA	ANTONIO LACERDA BRAGA, C E C-EF M PROFIS	EDUCACAO FINANCEIRA	1	A partir de 04/03/2024
97105759100	GISLAINE GERALDA HENDERIKX KOSLOWSKI	90	SC02	LAPA	ANTONIO LACERDA BRAGA, C E C-EF M PROFIS	EDUCACAO FINANCEIRA	1	A partir de 14/06/2024
97105759100	GISLAINE GERALDA HENDERIKX KOSLOWSKI	90	SC02	LAPA	CENTRO EST EDUC PROFIS AGRIC DA LAPA	FISICA	2	A partir de 04/03/2024

97105759100	GISLAINE GERALDA HENDERIKX KOSLOWSKI	90	SC02	LAPA	CENTRO EST EDUC PROFIS AGRIC DA LAPA	FISICA	2	A partir de 04/03/2024
97105759100	GISLAINE GERALDA HENDERIKX KOSLOWSKI	90	SC02	LAPA	CENTRO EST EDUC PROFIS AGRIC DA LAPA	FISICA	2	A partir de 04/03/2024
97105759100	GISLAINE GERALDA HENDERIKX KOSLOWSKI	90	SC02	LAPA	CENTRO EST EDUC PROFIS AGRIC DA LAPA	FISICA	2	A partir de 04/03/2024
2988258996	GISLAINE MANTOVI BARBARA FERRARI	1	SC02	CIANORTE	ITACELINA BITTENCOURT, C E-EF M	LINGUA INGLESA	1	A partir de 07/07/2024
1666591939	GISLAINE MATEUS	1	SC02	CURITIBA	SANTA CANDIDA, C E-EF M PROFIS N	PROJETO DE VIDA	1	A partir de 08/03/2024
1666591939	GISLAINE MATEUS	1	SC02	CURITIBA	SANTA CANDIDA, C E-EF M PROFIS N	PROJETO DE VIDA	1	A partir de 08/03/2024
4155060930	GISLAINE MATEUS DA ROCHA	1	SC02	CURITIBA	NIRLEI MEDEIROS, C E-EF M PROFIS	EDUCACAO FISICA	2	A partir de 14/03/2024
4155060930	GISLAINE MATEUS DA ROCHA	1	SC02	CURITIBA	NIRLEI MEDEIROS, C E-EF M PROFIS	EDUCACAO FISICA	2	A partir de 14/03/2024
4155060930	GISLAINE MATEUS DA ROCHA	1	SC02	CURITIBA	NIRLEI MEDEIROS, C E-EF M PROFIS	EDUCACAO FISICA	2	A partir de 14/03/2024
4155060930	GISLAINE MATEUS DA ROCHA	1	SC02	CURITIBA	NIRLEI MEDEIROS, C E-EF M PROFIS	EDUCACAO FISICA	2	A partir de 14/03/2024
4155060930	GISLAINE MATEUS DA ROCHA	1	SC02	CURITIBA	NIRLEI MEDEIROS, C E-EF M PROFIS	EDUCACAO FISICA	2	A partir de 14/03/2024
7494221905	GIZELE ANTUNES DA LUZ	8	SC02	DOIS VIZINHOS	MONTEIRO LOBATO, C E-EF M	MATEMATICA	4	A partir de 12/03/2024
7494221905	GIZELE ANTUNES DA LUZ	8	SC02	DOIS VIZINHOS	MONTEIRO LOBATO, C E-EF M	MATEMATICA	4	A partir de 12/03/2024
7494221905	GIZELE ANTUNES DA LUZ	8	SC02	DOIS VIZINHOS	MONTEIRO LOBATO, C E-EF M	MATEMATICA	4	A partir de 12/03/2024
7494221905	GIZELE ANTUNES DA LUZ	8	SC02	DOIS VIZINHOS	MONTEIRO LOBATO, C E-EF M	MATEMATICA	3	A partir de 12/03/2024
7494221905	GIZELE ANTUNES DA LUZ	8	SC02	DOIS VIZINHOS	MONTEIRO LOBATO, C E-EF M	MATEMATICA	3	A partir de 12/03/2024
7494221905	GIZELE ANTUNES DA LUZ	8	SC02	DOIS VIZINHOS	MONTEIRO LOBATO, C E-EF M	MATEMATICA	4	A partir de 12/03/2024
649443950	GIZELLE CRISTIANE DE SOUZA DOS SANTOS	1	SC02	CURITIBA	SANTA CANDIDA, C E-EF M PROFIS N	EDUCACAO FISICA I	3	A partir de 08/03/2024
55725791904	GLADIS SALETE KAMPHORST	93	SC02	ENTRE RIOS DO OESTE	ILDO JOSE FRITZEN, C E PROF-EF M	LINGUA PORTUGUESA	3	A partir de 04/04/2024
55725791904	GLADIS SALETE KAMPHORST	93	SC02	ENTRE RIOS DO OESTE	ILDO JOSE FRITZEN, C E PROF-EF M	LINGUA PORTUGUESA	4	A partir de 04/04/2024
55725791904	GLADIS SALETE KAMPHORST	93	SC02	ENTRE RIOS DO OESTE	ILDO JOSE FRITZEN, C E PROF-EF M	REDACAO E LEITURA	1	A partir de 04/04/2024
3251139983	GLAUBER ANDRADE DE OLIVEIRA	1	SC02	LONDRINA	CENTRO EST EDU PROF P MARIA R CASTALDI	CONTROLE DE PROCES INDUSTRIAIS	1	A partir de 14/03/2024
2076968962	GLAUBER LUCIANO KITOR	53	SC02	CANTAGALO	OLAVO BILAC, C E-EF M N PROFIS	FISICA	2	A partir de 07/03/2024
2605346927	GLAUCIANE ALBERTI	90	SC02	ITAPERUCU	JOSE PIOLI, C E-EF M PROFIS	PROJETO DE VIDA	1	A partir de 01/04/2024
2605346927	GLAUCIANE ALBERTI	90	SC02	ITAPERUCU	JOSE PIOLI, C E-EF M PROFIS	PROJETO DE VIDA	1	A partir de 01/04/2024
2605346927	GLAUCIANE ALBERTI	90	SC02	ITAPERUCU	JOSE PIOLI, C E-EF M PROFIS	ATIV COMP MAIS APREND 1	2	A partir de 01/04/2024

Diário Oficial Certificado Digitalmente
O Departamento de Imprensa Oficial do Estado do Paraná, da garantia de autenticidade deste documento, desde que visualizado através do site http://www.imprensaoficial.pr.gov.br

2605346927	GLAUCIANE ALBERTI	90	SC02	ITAPERUCU	JOSE PIOLI, C E-EF M PROFIS	ATIV COMP MAIS APREND 1	2	A partir de 01/04/2024
2605346927	GLAUCIANE ALBERTI	90	SC02	ITAPERUCU	JOSE PIOLI, C E-EF M PROFIS	EDUCACAO FINANCEIRA	2	A partir de 01/04/2024
2605346927	GLAUCIANE ALBERTI	90	SC02	ITAPERUCU	JOSE PIOLI, C E-EF M PROFIS	EDUCACAO FINANCEIRA	1	A partir de 01/04/2024
2605346927	GLAUCIANE ALBERTI	90	SC02	ITAPERUCU	JOSE PIOLI, C E-EF M PROFIS	EDUCACAO FINANCEIRA	1	A partir de 01/04/2024
2605346927	GLAUCIANE ALBERTI	90	SC02	ITAPERUCU	JOSE PIOLI, C E-EF M PROFIS	EDUCACAO FINANCEIRA	1	A partir de 01/04/2024
2605346927	GLAUCIANE ALBERTI	90	SC02	ITAPERUCU	JOSE PIOLI, C E-EF M PROFIS	EDUCACAO FINANCEIRA	2	A partir de 01/04/2024
2605346927	GLAUCIANE ALBERTI	90	SC02	ITAPERUCU	JOSE PIOLI, C E-EF M PROFIS	EDUCACAO FINANCEIRA	2	A partir de 01/04/2024
86970461904	GLAUCIANY CANEDO CELESTINO	2	SC02	PINHAIS	OSCAR J D P E SILVA, C E C-M EF M	LINGUA INGLESA	2	A partir de 11/03/2024
4636478908	GLAUCYANE JUNQUEIRA DA SILVA	56	SC02	ASTORGA	ADOLPHO O FRANCO, C E GOV- EF M PROFIS	CIENCIAS	1	A partir de 28/02/2024
2357285940	GLEISON JOSE PACHECO	3	SC02	MARECHAL CANDIDO RONDON	PAULO FREIRE, C E-EF M	COMPONENTE CURRICULAR ELETIVO	2	A partir de 19/02/2024
2357285940	GLEISON JOSE PACHECO	3	SC02	MARECHAL CANDIDO RONDON	PAULO FREIRE, C E-EF M	AULA ESPEC TREINAM ESPORTIVO	4	A partir de 19/02/2024
2357285940	GLEISON JOSE PACHECO	3	SC02	MARECHAL CANDIDO RONDON	PAULO FREIRE, C E-EF M	EDUCACAO FISICA	1	A partir de 19/02/2024
66020050904	GLORIA ESTEVINHO	52	SC02	PINHAIS	HUMBERTO A CASTELO BRANCO,C E-EF M PROFI	LINGUA PORTUGUESA I	2	A partir de 26/02/2024
66020050904	GLORIA ESTEVINHO	52	SC02	PINHAIS	HUMBERTO A CASTELO BRANCO,C E-EF M PROFI	SOCIOLOGIA I	2	A partir de 26/02/2024
66020050904	GLORIA ESTEVINHO	52	SC02	PINHAIS	HUMBERTO A CASTELO BRANCO,C E-EF M PROFI	SOCIOLOGIA	2	A partir de 26/02/2024
66020050904	GLORIA ESTEVINHO	52	SC02	PINHAIS	HUMBERTO A CASTELO BRANCO,C E-EF M PROFI	SOCIOLOGIA	2	A partir de 26/02/2024
66020050904	GLORIA ESTEVINHO	52	SC02	PINHAIS	HUMBERTO A CASTELO BRANCO,C E-EF M PROFI	SOCIOLOGIA	2	A partir de 26/02/2024
66020050904	GLORIA ESTEVINHO	52	SC02	PINHAIS	HUMBERTO A CASTELO BRANCO,C E-EF M PROFI	SOCIOLOGIA	1	A partir de 26/02/2024
2229807960	GORETE FABRICIO DE OLIVEIRA WOZNIACK	5	SC02	FAZENDA RIO GRANDE	LUCY REQUIAO M E SILVA, C E-EF M PROFIS	GEOGRAFIA	3	A partir de 11/03/2024
2229807960	GORETE FABRICIO DE OLIVEIRA WOZNIACK	5	SC02	FAZENDA RIO GRANDE	LUCY REQUIAO M E SILVA, C E-EF M PROFIS	GEOGRAFIA	3	A partir de 13/06/2024
4550743999	GRACIANE PEREIRA DA SILVA	98	SC02	ARAUCARIA	HELENA WYSOCKI, C E PROFA-EF M PROFIS	HISTORIA	2	A partir de 18/03/2024
4550743999	GRACIANE PEREIRA DA SILVA	98	SC02	ARAUCARIA	HELENA WYSOCKI, C E PROFA-EF M PROFIS	HISTORIA	2	A partir de 18/03/2024
4550743999	GRACIANE PEREIRA DA SILVA	98	SC02	ARAUCARIA	HELENA WYSOCKI, C E PROFA-EF M PROFIS	HISTORIA	2	A partir de 18/03/2024
4550743999	GRACIANE PEREIRA DA SILVA	98	SC02	ARAUCARIA	HELENA WYSOCKI, C E PROFA-EF M PROFIS	HISTORIA	2	A partir de 18/03/2024
4550743999	GRACIANE PEREIRA DA SILVA	98	SC02	ARAUCARIA	HELENA WYSOCKI, C E PROFA-EF M PROFIS	HISTORIA	2	A partir de 18/03/2024
4550743999	GRACIANE PEREIRA DA SILVA	98	SC02	ARAUCARIA	HELENA WYSOCKI, C E PROFA-EF M PROFIS	HISTORIA	2	A partir de 18/03/2024

4550743999	GRACIANE PEREIRA DA SILVA	98	SC02	ARAUCARIA	HELENA WYSOCKI, C E PROFA-EF M PROFIS	HISTORIA	2	A partir de 18/03/2024
87377705949	GRACIE RIBEIRO SILVERIO DE SOUZA	56	SC02	ANTONINA	MARIA ARMINDA, C E PROF-EF M PROFIS	ARTE	3	A partir de 14/03/2024
87377705949	GRACIE RIBEIRO SILVERIO DE SOUZA	56	SC02	ANTONINA	MARIA ARMINDA, C E PROF-EF M PROFIS	ARTE	2	A partir de 14/03/2024
87377705949	GRACIE RIBEIRO SILVERIO DE SOUZA	56	SC02	ANTONINA	MARIA ARMINDA, C E PROF-EF M PROFIS	ARTE	2	A partir de 14/03/2024
87377705949	GRACIE RIBEIRO SILVERIO DE SOUZA	56	SC02	ANTONINA	MARIA ARMINDA, C E PROF-EF M PROFIS	ARTE	2	A partir de 14/03/2024
87377705949	GRACIE RIBEIRO SILVERIO DE SOUZA	56	SC02	ANTONINA	MARIA ARMINDA, C E PROF-EF M PROFIS	ARTE	2	A partir de 14/03/2024
87377705949	GRACIE RIBEIRO SILVERIO DE SOUZA	56	SC02	ANTONINA	MARIA ARMINDA, C E PROF-EF M PROFIS	ARTE	2	A partir de 14/03/2024
87377705949	GRACIE RIBEIRO SILVERIO DE SOUZA	56	SC02	ANTONINA	MARIA ARMINDA, C E PROF-EF M PROFIS	ARTE	2	A partir de 14/03/2024
3275367994	GRACIELA GOLEMBA	2	SC02	PINHAIS	CENTRO EST EDUC PROFIS NEWTON F MAIA	GEOGRAFIA	2	A partir de 17/02/2024
3275367994	GRACIELA GOLEMBA	2	SC02	PINHAIS	CENTRO EST EDUC PROFIS NEWTON F MAIA	GEOGRAFIA	2	A partir de 17/02/2024
3275367994	GRACIELA GOLEMBA	2	SC02	PINHAIS	CENTRO EST EDUC PROFIS NEWTON F MAIA	GEOGRAFIA	2	A partir de 17/02/2024
3275367994	GRACIELA GOLEMBA	2	SC02	PINHAIS	CENTRO EST EDUC PROFIS NEWTON F MAIA	GEOGRAFIA	2	A partir de 17/02/2024
3671978988	GRACIELE APARECIDA DELAVY	92	SC02	PITANGA	JULIA H DE SOUZA, C E PROFA-EF M	PRATICAS EXPERIMENTAIS	2	A partir de 27/03/2024
2567673946	GRASIELLY OLIVEIRA GARBELINI	1	SC02	SERTANEJA	ANTONIO BITONTI, E E C-M PROF-EF	LINGUA INGLESA	2	A partir de 11/03/2024
2567673946	GRASIELLY OLIVEIRA GARBELINI	1	SC02	SERTANEJA	ANTONIO BITONTI, E E C-M PROF-EF	LINGUA INGLESA	2	A partir de 11/03/2024
2567673946	GRASIELLY OLIVEIRA GARBELINI	1	SC02	SERTANEJA	ANTONIO BITONTI, E E C-M PROF-EF	LINGUA INGLESA	2	A partir de 11/03/2024
2567673946	GRASIELLY OLIVEIRA GARBELINI	1	SC02	SERTANEJA	ANTONIO BITONTI, E E C-M PROF-EF	LINGUA INGLESA	2	A partir de 11/03/2024
3911915942	GRAZIELE CONCEICAO BARBOSA	91	SC02	ANDIRA	BARBOSA FERRAZ, C E-EF M	ESTUDO ORIENTADO	3	A partir de 14/03/2024
3911915942	GRAZIELE CONCEICAO BARBOSA	91	SC02	ANDIRA	BARBOSA FERRAZ, C E-EF M	ESTUDO ORIENTADO	3	A partir de 03/04/2024
3911915942	GRAZIELE CONCEICAO BARBOSA	91	SC02	ANDIRA	BARBOSA FERRAZ, C E-EF M	ESTUDO ORIENTADO	3	A partir de 03/04/2024
3911915942	GRAZIELE CONCEICAO BARBOSA	91	SC02	ANDIRA	BARBOSA FERRAZ, C E-EF M	GEOGRAFIA	2	A partir de 03/04/2024
3911915942	GRAZIELE CONCEICAO BARBOSA	91	SC02	ANDIRA	BARBOSA FERRAZ, C E-EF M	GEOGRAFIA	3	A partir de 03/04/2024
3911915942	GRAZIELE CONCEICAO BARBOSA	91	SC02	ANDIRA	BARBOSA FERRAZ, C E-EF M	GEOGRAFIA	1	A partir de 03/04/2024
3911915942	GRAZIELE CONCEICAO BARBOSA	91	SC02	ANDIRA	BARBOSA FERRAZ, C E-EF M	GEOGRAFIA	3	A partir de 03/04/2024
3911915942	GRAZIELE CONCEICAO BARBOSA	91	SC02	ANDIRA	BARBOSA FERRAZ, C E-EF M	GEOGRAFIA	1	A partir de 14/03/2024
3911915942	GRAZIELE CONCEICAO BARBOSA	91	SC02	ANDIRA	BARBOSA FERRAZ, C E-EF M	GEOGRAFIA	3	A partir de 14/03/2024

Diário Oficial Certificado Digitalmente
O Departamento de Imprensa Oficial do Estado do Paraná, da garantia de autenticidade deste documento, desde que visualizado através do site http://www.imprensaoficial.pr.gov.br

3098327995	GRAZIELLE ZENI GARCIA	1	SC02	PONTA GROSSA	JOSE ELIAS DA ROCHA, C E C-M-EF M PROFIS	CIENCIAS	3	A partir de 11/03/2024
3098327995	GRAZIELLE ZENI GARCIA	1	SC02	PONTA GROSSA	JOSE ELIAS DA ROCHA, C E C-M-EF M PROFIS	CIENCIAS	3	A partir de 11/03/2024
4155810956	GUILHERME MULLER NIZIOL	92	SC02	SAO MATEUS DO SUL	TURVO, C E DO C-EF M	EDUCACAO FISICA	2	A partir de 12/04/2024
88280659072	GUSTAVO ANDRE TAGLIARI LUCHINI	90	SC02	DIAMANTE DO NORTE	CENTRO EST EDUC PROFIS DO NOROESTE	PRATICA AGROPECUARIA	3	A partir de 26/02/2024
88280659072	GUSTAVO ANDRE TAGLIARI LUCHINI	90	SC02	DIAMANTE DO NORTE	CENTRO EST EDUC PROFIS DO NOROESTE	PRATICA AGROPECUARIA	3	A partir de 26/02/2024
88280659072	GUSTAVO ANDRE TAGLIARI LUCHINI	90	SC02	DIAMANTE DO NORTE	CENTRO EST EDUC PROFIS DO NOROESTE	PRATICA AGROPECUARIA	3	A partir de 26/02/2024
60826967949	HAMILTON CEZAR ANGELINI	52	SC02	FOZ DO IGUACU	FLAVIO WARKEN, C E PROF-EF M N PROFIS	EDUCACAO FISICA	2	A partir de 18/03/2024
60826967949	HAMILTON CEZAR ANGELINI	52	SC02	FOZ DO IGUACU	FLAVIO WARKEN, C E PROF-EF M N PROFIS	EDUCACAO FISICA	1	A partir de 18/03/2024
60826967949	HAMILTON CEZAR ANGELINI	52	SC02	FOZ DO IGUACU	FLAVIO WARKEN, C E PROF-EF M N PROFIS	EDUCACAO FISICA	2	A partir de 18/03/2024
60826967949	HAMILTON CEZAR ANGELINI	52	SC02	FOZ DO IGUACU	FLAVIO WARKEN, C E PROF-EF M N PROFIS	EDUCACAO FISICA	2	A partir de 18/03/2024
60826967949	HAMILTON CEZAR ANGELINI	52	SC02	FOZ DO IGUACU	FLAVIO WARKEN, C E PROF-EF M N PROFIS	EDUCACAO FISICA	2	A partir de 18/03/2024
60826967949	HAMILTON CEZAR ANGELINI	52	SC02	FOZ DO IGUACU	FLAVIO WARKEN, C E PROF-EF M N PROFIS	EDUCACAO FISICA	2	A partir de 18/03/2024
60826967949	HAMILTON CEZAR ANGELINI	52	SC02	FOZ DO IGUACU	FLAVIO WARKEN, C E PROF-EF M N PROFIS	AULA ESPEC TREINAM ESPORTIVO	4	A partir de 27/03/2024
60826967949	HAMILTON CEZAR ANGELINI	52	SC02	FOZ DO IGUACU	FLAVIO WARKEN, C E PROF-EF M N PROFIS	AULA ESPEC TREINAM ESPORTIVO	4	A partir de 18/03/2024
47010622949	HAMILTON KOVALSKI	2	SC02	CURITIBA	BRASILIO V DE CASTRO, C E PROF-EF M PROF	GEOGRAFIA	3	A partir de 01/02/2024
47010622949	HAMILTON KOVALSKI	2	SC02	CURITIBA	BRASILIO V DE CASTRO, C E PROF-EF M PROF	GEOGRAFIA	3	A partir de 01/02/2024
47010622949	HAMILTON KOVALSKI	2	SC02	CURITIBA	BRASILIO V DE CASTRO, C E PROF-EF M PROF	GEOGRAFIA	3	A partir de 11/03/2024
47010622949	HAMILTON KOVALSKI	2	SC02	CURITIBA	BRASILIO V DE CASTRO, C E PROF-EF M PROF	GEOGRAFIA	3	A partir de 12/03/2024
47010622949	HAMILTON KOVALSKI	2	SC02	CURITIBA	BRASILIO V DE CASTRO, C E PROF-EF M PROF	GEOGRAFIA	3	A partir de 12/03/2024
47010622949	HAMILTON KOVALSKI	2	SC02	CURITIBA	BRASILIO V DE CASTRO, C E PROF-EF M PROF	GEOGRAFIA	3	A partir de 11/03/2024
47010622949	HAMILTON KOVALSKI	2	SC02	CURITIBA	BRASILIO V DE CASTRO, C E PROF-EF M PROF	GEOGRAFIA	2	A partir de 11/03/2024
47010622949	HAMILTON KOVALSKI	2	SC02	CURITIBA	BRASILIO V DE CASTRO, C E PROF-EF M PROF	GEOGRAFIA	2	A partir de 11/03/2024
47010622949	HAMILTON KOVALSKI	2	SC02	CURITIBA	BRASILIO V DE CASTRO, C E PROF-EF M PROF	GEOGRAFIA	2	A partir de 11/03/2024
47010622949	HAMILTON KOVALSKI	2	SC02	CURITIBA	BRASILIO V DE CASTRO, C E PROF-EF M PROF	GEOGRAFIA	2	A partir de 11/03/2024
47010622949	HAMILTON KOVALSKI	2	SC02	CURITIBA	BRASILIO V DE CASTRO, C E PROF-EF M PROF	GEOGRAFIA	2	A partir de 11/03/2024
47010622949	HAMILTON KOVALSKI	2	SC02	CURITIBA	BRASILIO V DE CASTRO, C E PROF-EF M PROF	GEOGRAFIA	3	A partir de 01/02/2024

47010622949	HAMILTON KOVALSKI	2	SC02	CURITIBA	BRASILIO V DE CASTRO, C E PROF-EF M PROF	GEOGRAFIA	2	A partir de 01/02/2024
47010622949	HAMILTON KOVALSKI	2	SC02	CURITIBA	BRASILIO V DE CASTRO, C E PROF-EF M PROF	GEOGRAFIA	2	A partir de 01/02/2024
47010622949	HAMILTON KOVALSKI	2	SC02	CURITIBA	BRASILIO V DE CASTRO, C E PROF-EF M PROF	GEOGRAFIA	2	A partir de 01/02/2024
47010622949	HAMILTON KOVALSKI	2	SC02	CURITIBA	BRASILIO V DE CASTRO, C E PROF-EF M PROF	GEOGRAFIA	3	A partir de 11/03/2024
47010622949	HAMILTON KOVALSKI	2	SC02	CURITIBA	BRASILIO V DE CASTRO, C E PROF-EF M PROF	GEOGRAFIA	3	A partir de 11/03/2024
2757735900	HELEN CRISTINA TORRES LENGRUBER	97	SC02	ARAPOTI	JOAO PAULO II, C E C-M-EF M	FISICA II	2	A partir de 12/03/2024
2757735900	HELEN CRISTINA TORRES LENGRUBER	97	SC02	ARAPOTI	JOAO PAULO II, C E C-M-EF M	QUIMICA I	3	A partir de 09/03/2024
58150285920	HELENA DE OLIVEIRA SOUTO	1	SC02	LONDRINA	MARCELINO CHAMPAGNAT, C E-EF M PROFIS	LINGUA ESPANHOLA-CELEM	2	A partir de 11/03/2024
361686960	HELENA DIRCE SARTORI	1	SC02	FOZ DO IGUACU	FLAVIO WARKEN, C E PROF-EF M N PROFIS	LINGUA PORTUGUESA	2	A partir de 11/03/2024
676132928	HELIO JOSE DE AQUINO JUNIOR	5	SC02	CURITIBA	PARANA, C E DO-EF M PROFIS	ILUMINACAO,C ENOGRAF E SONOPL	1	A partir de 01/02/2024
6822728929	HELIO JOSE LUCAS JUNIOR	57	SC02	ANTONINA	CENTRO EST ED PROFIS DR BRASILIO MACHADO	FISICA	2	A partir de 18/03/2024
59583509949	HELIO JOSE SCHUERSOVSKI	1	SC02	ARAUCARIA	JULIO SZYMANSKI, C E PROF-E F M P N	HISTORIA	2	A partir de 12/03/2024
59583509949	HELIO JOSE SCHUERSOVSKI	1	SC02	ARAUCARIA	JULIO SZYMANSKI, C E PROF-E F M P N	HISTORIA	2	A partir de 12/03/2024
5248131910	HELIO PICKCIUS	1	SC02	SAO JOSE DOS PINHAIS	ZILDA ARNS NEUMANN, C E C-M DRA-EF M P	HISTORIA	3	A partir de 09/04/2024
5248131910	HELIO PICKCIUS	1	SC02	SAO JOSE DOS PINHAIS	ZILDA ARNS NEUMANN, C E C-M DRA-EF M P	HISTORIA	1	A partir de 09/04/2024
5248131910	HELIO PICKCIUS	1	SC02	SAO JOSE DOS PINHAIS	ZILDA ARNS NEUMANN, C E C-M DRA-EF M P	HISTORIA	3	A partir de 09/04/2024
5248131910	HELIO PICKCIUS	1	SC02	SAO JOSE DOS PINHAIS	ZILDA ARNS NEUMANN, C E C-M DRA-EF M P	HISTORIA	3	A partir de 09/04/2024
85559270997	HELIZA ADELINA MIGLIORINI	1	SC02	VITORINO	HENRIQUE VICENZI, C E PE-EF M N PROFIS	AULA ESPEC TREINAM ESPORTIVO	4	A partir de 09/04/2024
85559270997	HELIZA ADELINA MIGLIORINI	1	SC02	VITORINO	HENRIQUE VICENZI, C E PE-EF M N PROFIS	AULA ESPEC TREINAM ESPORTIVO	4	A partir de 09/04/2024
85559270997	HELIZA ADELINA MIGLIORINI	1	SC02	VITORINO	HENRIQUE VICENZI, C E PE-EF M N PROFIS	AULA ESPEC TREINAM ESPORTIVO	4	A partir de 02/04/2024
6866264944	HENRIQUE DOS REIS OLIVEIRA	2	SC02	SAO JOSE DOS PINHAIS	ELZA SCHERNER MORO, C E-EF M P	EDUCACAO FISICA	2	A partir de 25/03/2024
968053904	HENRIQUE LIDIO	99	SC02	SAO JOSE DOS PINHAIS	GUATUPE, C E-EF M	FISICA II	3	A partir de 08/03/2024
968053904	HENRIQUE LIDIO	99	SC02	SAO JOSE DOS PINHAIS	GUATUPE, C E-EF M	FISICA II	3	A partir de 08/03/2024
968053904	HENRIQUE LIDIO	99	SC02	SAO JOSE DOS PINHAIS	GUATUPE, C E-EF M	FISICA II	3	A partir de 08/03/2024
2675249947	HERICO FERNANDO MAIAO	1	SC02	CAMPO MOURAO	BOSCO, C E D-EF M PROFIS	ESTUDO ORIENTADO	3	A partir de 01/04/2024
2675249947	HERICO FERNANDO MAIAO	1	SC02	CAMPO MOURAO	BOSCO, C E D-EF M PROFIS	ESTUDO ORIENTADO	3	A partir de 01/04/2024

Diário Oficial Certificado Digitalmente
O Departamento de Imprensa Oficial do Estado do Paraná, da garantia de autenticidade deste documento, desde que visualizado através do site http://www.imprensaoficial.pr.gov.br

2675249947	HERICO FERNANDO MAIAO	1	SC02	CAMPO MOURAO	BOSCO, C E D-EF M PROFIS	COMPONENTE CURRICULAR ELETIVO	2	A partir de 01/04/2024
2675249947	HERICO FERNANDO MAIAO	1	SC02	CAMPO MOURAO	BOSCO, C E D-EF M PROFIS	PROTAGONISMO	1	A partir de 01/04/2024
2675249947	HERICO FERNANDO MAIAO	1	SC02	CAMPO MOURAO	BOSCO, C E D-EF M PROFIS	AULA ESPEC TREINAM ESPORTIVO	4	A partir de 01/04/2024
2675249947	HERICO FERNANDO MAIAO	1	SC02	CAMPO MOURAO	BOSCO, C E D-EF M PROFIS	EDUCACAO FISICA	2	A partir de 01/04/2024
3522161904	HOLDER LAUSMAN	1	SC02	ENTRE RIOS DO OESTE	ILDO JOSE FRITZEN, C E PROF-EF M	COMPONENTE CURRIC ELETIVO I	2	A partir de 26/02/2024
3522161904	HOLDER LAUSMAN	1	SC02	ENTRE RIOS DO OESTE	ILDO JOSE FRITZEN, C E PROF-EF M	PROJETO DE VIDA I	2	A partir de 26/02/2024
3522161904	HOLDER LAUSMAN	1	SC02	ENTRE RIOS DO OESTE	ILDO JOSE FRITZEN, C E PROF-EF M	PROJETO DE VIDA I	2	A partir de 26/02/2024
3522161904	HOLDER LAUSMAN	1	SC02	ENTRE RIOS DO OESTE	ILDO JOSE FRITZEN, C E PROF-EF M	PROJETO DE VIDA I	2	A partir de 26/02/2024
3522161904	HOLDER LAUSMAN	1	SC02	ENTRE RIOS DO OESTE	ILDO JOSE FRITZEN, C E PROF-EF M	GEOGRAFIA	3	A partir de 27/03/2024
3522161904	HOLDER LAUSMAN	1	SC02	ENTRE RIOS DO OESTE	ILDO JOSE FRITZEN, C E PROF-EF M	PROTAGONISMO	1	A partir de 26/02/2024
3522161904	HOLDER LAUSMAN	1	SC02	ENTRE RIOS DO OESTE	ILDO JOSE FRITZEN, C E PROF-EF M	PROTAGONISMO	1	A partir de 26/02/2024
3522161904	HOLDER LAUSMAN	1	SC02	ENTRE RIOS DO OESTE	ILDO JOSE FRITZEN, C E PROF-EF M	PROTAGONISMO	1	A partir de 26/02/2024
3522161904	HOLDER LAUSMAN	1	SC02	ENTRE RIOS DO OESTE	ILDO JOSE FRITZEN, C E PROF-EF M	PROTAGONISMO	1	A partir de 26/02/2024
3522161904	HOLDER LAUSMAN	1	SC02	ENTRE RIOS DO OESTE	ILDO JOSE FRITZEN, C E PROF-EF M	PROTAGONISMO	1	A partir de 26/02/2024
3522161904	HOLDER LAUSMAN	1	SC02	ENTRE RIOS DO OESTE	ILDO JOSE FRITZEN, C E PROF-EF M	PROTAGONISMO	1	A partir de 26/02/2024
3522161904	HOLDER LAUSMAN	1	SC02	ENTRE RIOS DO OESTE	ILDO JOSE FRITZEN, C E PROF-EF M	PROTAGONISMO	1	A partir de 26/02/2024
3130264914	HUGO BUENO FRANCO	39	SC02	MEDIANEIRA	OLAVO BILAC, C E-EF M	FILOSOFIA I	2	A partir de 01/04/2024
3130264914	HUGO BUENO FRANCO	39	SC02	MEDIANEIRA	OLAVO BILAC, C E-EF M	FILOSOFIA I	2	A partir de 01/04/2024
8563980980	IAGO SANTOS FELISBERTO	4	SC02	ARAUCARIA	LINCOLN S COIMBRA, C E-EF M	MATEMATICA	5	A partir de 02/04/2024
8563980980	IAGO SANTOS FELISBERTO	4	SC02	ARAUCARIA	LINCOLN S COIMBRA, C E-EF M	MATEMATICA	5	A partir de 02/04/2024
8563980980	IAGO SANTOS FELISBERTO	4	SC02	ARAUCARIA	LINCOLN S COIMBRA, C E-EF M	MATEMATICA	4	A partir de 02/04/2024
8563980980	IAGO SANTOS FELISBERTO	4	SC02	ARAUCARIA	LINCOLN S COIMBRA, C E-EF M	MATEMATICA	3	A partir de 02/04/2024
4034231980	IARA ELISA SCHNEIDER	56	SC02	TOLEDO	JARDIM PORTO ALEGRE, C E-EF M PROFIS	PROJETO DE VIDA	1	A partir de 22/03/2024
4034231980	IARA ELISA SCHNEIDER	56	SC02	TOLEDO	JARDIM PORTO ALEGRE, C E-EF M PROFIS	PROJETO DE VIDA	1	A partir de 22/03/2024
4034231980	IARA ELISA SCHNEIDER	56	SC02	TOLEDO	JARDIM PORTO ALEGRE, C E-EF M PROFIS	PROJETO DE VIDA	1	A partir de 22/03/2024
57268096968	IDONILSE DAL AGNOL	93	SC02	DOIS VIZINHOS	JOSE DE ANCHIETA, C E-EF M	MATEMATICA	4	A partir de 06/03/2024

57268096968	IDONILSE DAL AGNOL	93	SC02	DOIS VIZINHOS	JOSE DE ANCHIETA, C E-EF M	CIENCIAS	3	A partir de 06/03/2024
57268096968	IDONILSE DAL AGNOL	93	SC02	DOIS VIZINHOS	JOSE DE ANCHIETA, C E-EF M	CIENCIAS	3	A partir de 06/03/2024
57268096968	IDONILSE DAL AGNOL	93	SC02	DOIS VIZINHOS	JOSE DE ANCHIETA, C E-EF M	CIENCIAS	3	A partir de 06/03/2024
57268096968	IDONILSE DAL AGNOL	93	SC02	DOIS VIZINHOS	JOSE DE ANCHIETA, C E-EF M	PENSAMENTO LOGICO	2	A partir de 06/03/2024
60678534934	IEDA SANTOS BORGES	2	SC02	ARAPONGAS	ANTONIO G NOVAES, C E-EF M PROFIS	LINGUA INGLESA	2	A partir de 11/03/2024
60678534934	IEDA SANTOS BORGES	2	SC02	ARAPONGAS	ANTONIO G NOVAES, C E-EF M PROFIS	LINGUA INGLESA	2	A partir de 11/03/2024
60678534934	IEDA SANTOS BORGES	2	SC02	ARAPONGAS	ANTONIO G NOVAES, C E-EF M PROFIS	LINGUA INGLESA	1	A partir de 11/03/2024
2462862960	ILANA DENISE NARLOCH	1	SC02	CURITIBA	NILO BRANDAO, C E PROF-EF M PROFIS	LINGUA INGLESA	1	A partir de 01/02/2024
40131416049	ILDA DE FRANCESCHI FELLIPETTO	1	SC02	SANTO ANTONIO DO SUDOESTE	HUMBERTO DE CAMPOS, C E-EF M PROFIS	BIOLOGIA	1	A partir de 26/03/2024
40131416049	ILDA DE FRANCESCHI FELLIPETTO	1	SC02	SANTO ANTONIO DO SUDOESTE	HUMBERTO DE CAMPOS, C E-EF M PROFIS	BIOLOGIA	1	A partir de 26/03/2024
40131416049	ILDA DE FRANCESCHI FELLIPETTO	1	SC02	SANTO ANTONIO DO SUDOESTE	HUMBERTO DE CAMPOS, C E-EF M PROFIS	BIOLOGIA	1	A partir de 26/03/2024
40131416049	ILDA DE FRANCESCHI FELLIPETTO	1	SC02	SANTO ANTONIO DO SUDOESTE	HUMBERTO DE CAMPOS, C E-EF M PROFIS	BIOLOGIA	1	A partir de 26/03/2024
40131416049	ILDA DE FRANCESCHI FELLIPETTO	1	SC02	SANTO ANTONIO DO SUDOESTE	HUMBERTO DE CAMPOS, C E-EF M PROFIS	BIOLOGIA	2	A partir de 26/03/2024
40131416049	ILDA DE FRANCESCHI FELLIPETTO	1	SC02	SANTO ANTONIO DO SUDOESTE	HUMBERTO DE CAMPOS, C E-EF M PROFIS	BIOLOGIA	1	A partir de 26/03/2024
40131416049	ILDA DE FRANCESCHI FELLIPETTO	1	SC02	SANTO ANTONIO DO SUDOESTE	HUMBERTO DE CAMPOS, C E-EF M PROFIS	BIOLOGIA	1	A partir de 26/03/2024
78105137968	ILZA AUGUSTA GATTO	2	SC02	MARINGA	KENNEDY, C E PRES-EF M PROFIS	PROJETO DE VIDA I	2	A partir de 12/03/2024
78105137968	ILZA AUGUSTA GATTO	2	SC02	MARINGA	KENNEDY, C E PRES-EF M PROFIS	LINGUA PORTUGUESA	1	A partir de 12/03/2024
77513363900	ILZA FERREIRA PADILHA	1	SC02	PARANAVAI	ENIRA MORAES RIBEIRO, C E-EF M PROFIS	PENSAMENTO LOGICO	2	A partir de 01/03/2024
77513363900	ILZA FERREIRA PADILHA	1	SC02	PARANAVAI	ENIRA MORAES RIBEIRO, C E-EF M PROFIS	PENSAMENTO LOGICO	2	A partir de 01/03/2024
77513363900	ILZA FERREIRA PADILHA	1	SC02	PARANAVAI	ENIRA MORAES RIBEIRO, C E-EF M PROFIS	PENSAMENTO LOGICO	1	A partir de 01/03/2024
77513363900	ILZA FERREIRA PADILHA	1	SC02	PARANAVAI	ENIRA MORAES RIBEIRO, C E-EF M PROFIS	PENSAMENTO LOGICO	1	A partir de 01/02/2024
77513363900	ILZA FERREIRA PADILHA	1	SC02	PARANAVAI	ENIRA MORAES RIBEIRO, C E-EF M PROFIS	PENSAMENTO LOGICO	2	A partir de 01/02/2024
77513363900	ILZA FERREIRA PADILHA	1	SC02	PARANAVAI	ENIRA MORAES RIBEIRO, C E-EF M PROFIS	PENSAMENTO LOGICO	1	A partir de 01/03/2024
36581771953	INA LOPES CAZELLA	2	SC02	LONDRINA	ALTAIR APARECIDO CARNEIRO,CE PROF-EF M P	EDUCACAO FINANCEIRA	2	A partir de 16/02/2024
36581771953	INA LOPES CAZELLA	2	SC02	LONDRINA	ALTAIR APARECIDO CARNEIRO,CE PROF-EF M P	EDUCACAO FINANCEIRA	2	A partir de 03/02/2024
36581771953	INA LOPES CAZELLA	2	SC02	LONDRINA	ALTAIR APARECIDO CARNEIRO,CE PROF-EF M P	EDUCACAO FINANCEIRA	2	A partir de 03/02/2024

Diário Oficial Certificado Digitalmente
O Departamento de Imprensa Oficial do Estado do Paraná, da garantia de autenticidade deste documento, desde que visualizado através do site http://www.imprensaoficial.pr.gov.br

36581771953	INA LOPES CAZELLA	2	SC02	LONDRINA	ALTAIR APARECIDO CARNEIRO,CE PROF-EF M P	MATEMATICA	2	A partir de 03/02/2024
36581771953	INA LOPES CAZELLA	2	SC02	LONDRINA	ALTAIR APARECIDO CARNEIRO,CE PROF-EF M P	MATEMATICA	3	A partir de 03/02/2024
36581771953	INA LOPES CAZELLA	2	SC02	LONDRINA	ALTAIR APARECIDO CARNEIRO,CE PROF-EF M P	PROJETO DE VIDA	1	A partir de 03/02/2024
36581771953	INA LOPES CAZELLA	2	SC02	LONDRINA	ALTAIR APARECIDO CARNEIRO,CE PROF-EF M P	PROJETO DE VIDA	1	A partir de 03/02/2024
36581771953	INA LOPES CAZELLA	2	SC02	LONDRINA	ALTAIR APARECIDO CARNEIRO,CE PROF-EF M P	MATEMATICA III	2	A partir de 03/02/2024
54753163920	INDALECIO LEMES CORREA	1	SC02	ROSARIO DO IVAI	BOA V DA STA CRUZ, C E DO C DE-EF M	REDACAO E LEITURA	2	A partir de 02/02/2024
54753163920	INDALECIO LEMES CORREA	1	SC02	ROSARIO DO IVAI	BOA V DA STA CRUZ, C E DO C DE-EF M	LINGUA PORTUGUESA	2	A partir de 02/02/2024
54753163920	INDALECIO LEMES CORREA	1	SC02	ROSARIO DO IVAI	BOA V DA STA CRUZ, C E DO C DE-EF M	LINGUA PORTUGUESA	1	A partir de 02/02/2024
54753163920	INDALECIO LEMES CORREA	1	SC02	ROSARIO DO IVAI	BOA V DA STA CRUZ, C E DO C DE-EF M	LINGUA INGLESA	2	A partir de 02/02/2024
54753163920	INDALECIO LEMES CORREA	1	SC02	ROSARIO DO IVAI	BOA V DA STA CRUZ, C E DO C DE-EF M	LINGUA INGLESA	2	A partir de 02/02/2024
54753163920	INDALECIO LEMES CORREA	1	SC02	ROSARIO DO IVAI	BOA V DA STA CRUZ, C E DO C DE-EF M	LINGUA INGLESA	2	A partir de 01/04/2024
54753163920	INDALECIO LEMES CORREA	1	SC02	ROSARIO DO IVAI	BOA V DA STA CRUZ, C E DO C DE-EF M	LINGUA INGLESA	2	A partir de 01/04/2024
54753163920	INDALECIO LEMES CORREA	1	SC02	ROSARIO DO IVAI	BOA V DA STA CRUZ, C E DO C DE-EF M	LINGUA INGLESA	2	A partir de 02/02/2024
54753163920	INDALECIO LEMES CORREA	1	SC02	ROSARIO DO IVAI	BOA V DA STA CRUZ, C E DO C DE-EF M	LINGUA INGLESA	2	A partir de 02/02/2024
54753163920	INDALECIO LEMES CORREA	1	SC02	ROSARIO DO IVAI	BOA V DA STA CRUZ, C E DO C DE-EF M	LINGUA PORTUGUESA I	2	A partir de 02/02/2024
99485044968	INDIARA TARTARO CANZI	2	SC02	SANTO ANTONIO DO SUDOESTE	HUMBERTO DE CAMPOS, C E-EF M PROFIS	BIOLOGIA II	3	A partir de 26/03/2024
75470039900	INES MEDEIROS FRANCISCA SECCI	91	SC02	ASSAI	RIO BRANCO, C E BR DO-EF M	LINGUA PORTUGUESA	4	A partir de 22/03/2024
75470039900	INES MEDEIROS FRANCISCA SECCI	91	SC02	ASSAI	RIO BRANCO, C E BR DO-EF M	LINGUA PORTUGUESA	4	A partir de 22/03/2024
75470039900	INES MEDEIROS FRANCISCA SECCI	91	SC02	ASSAI	RIO BRANCO, C E BR DO-EF M	LINGUA PORTUGUESA	4	A partir de 22/03/2024
75470039900	INES MEDEIROS FRANCISCA SECCI	91	SC02	ASSAI	RIO BRANCO, C E BR DO-EF M	REDACAO E LEITURA	2	A partir de 22/03/2024
48345563953	INEZ DA PENHA NERI ROCHA	22	SC02	SAO JOSE DOS PINHAIS	SAO JOSE DOS PINHAIS, C E-EF M	MATEMATICA I	9	A partir de 01/04/2024
55541089972	IONE APARECIDA ZUCCHI MODANESE	3	SC02	FRANCISCO BELTRAO	MARIO DE ANDRADE, C E-EF M N PROF	GEOGRAFIA	1	A partir de 08/04/2024
43787070982	IONE DA COSTA RODEIRO	22	SC02	CURITIBA	CEEBJA DR FRANCISCO RIB AZEV MACEDO-EF M	HISTORIA	2	A partir de 26/02/2024
43787070982	IONE DA COSTA RODEIRO	22	SC02	CURITIBA	CEEBJA DR FRANCISCO RIB AZEV MACEDO-EF M	HISTORIA	2	A partir de 20/03/2024
43787070982	IONE DA COSTA RODEIRO	22	SC02	CURITIBA	CEEBJA DR FRANCISCO RIB AZEV MACEDO-EF M	HISTORIA II	3	A partir de 20/03/2024
43787070982	IONE DA COSTA RODEIRO	22	SC02	CURITIBA	CEEBJA DR FRANCISCO RIB AZEV MACEDO-EF M	HISTORIA II	3	A partir de 20/03/2024

43787070982	IONE DA COSTA RODEIRO	22	SC02	CURITIBA	CEEBJA DR FRANCISCO RIB AZEV MACEDO-EF M	HISTORIA II	5	A partir de 20/03/2024
43787070982	IONE DA COSTA RODEIRO	22	SC02	CURITIBA	CEEBJA DR FRANCISCO RIB AZEV MACEDO-EF M	HISTORIA II	6	A partir de 19/03/2024
43787070982	IONE DA COSTA RODEIRO	22	SC02	CURITIBA	CEEBJA DR FRANCISCO RIB AZEV MACEDO-EF M	HISTORIA II	2	A partir de 20/03/2024
43787070982	IONE DA COSTA RODEIRO	22	SC02	CURITIBA	CEEBJA DR FRANCISCO RIB AZEV MACEDO-EF M	HISTORIA II	6	A partir de 20/03/2024
43787070982	IONE DA COSTA RODEIRO	22	SC02	CURITIBA	CEEBJA DR FRANCISCO RIB AZEV MACEDO-EF M	HISTORIA II	2	A partir de 20/03/2024
43787070982	IONE DA COSTA RODEIRO	22	SC02	CURITIBA	SAO PEDRO APOSTOLO, C E-EF M PROFIS	HISTORIA	2	A partir de 20/03/2024
43787070982	IONE DA COSTA RODEIRO	22	SC02	CURITIBA	SAO PEDRO APOSTOLO, C E-EF M PROFIS	HISTORIA	2	A partir de 20/03/2024
43787070982	IONE DA COSTA RODEIRO	22	SC02	CURITIBA	SAO PEDRO APOSTOLO, C E-EF M PROFIS	HISTORIA	2	A partir de 20/03/2024
43787070982	IONE DA COSTA RODEIRO	22	SC02	CURITIBA	SAO PEDRO APOSTOLO, C E-EF M PROFIS	HISTORIA	2	A partir de 20/03/2024
43787070982	IONE DA COSTA RODEIRO	22	SC02	CURITIBA	SAO PEDRO APOSTOLO, C E-EF M PROFIS	HISTORIA	2	A partir de 20/03/2024
43787070982	IONE DA COSTA RODEIRO	22	SC02	CURITIBA	SAO PEDRO APOSTOLO, C E-EF M PROFIS	HISTORIA	1	A partir de 20/03/2024
43787070982	IONE DA COSTA RODEIRO	22	SC02	CURITIBA	SAO PEDRO APOSTOLO, C E-EF M PROFIS	HISTORIA	2	A partir de 20/03/2024
43787070982	IONE DA COSTA RODEIRO	22	SC02	CURITIBA	SAO PEDRO APOSTOLO, C E-EF M PROFIS	HISTORIA	2	A partir de 20/03/2024
43787070982	IONE DA COSTA RODEIRO	22	SC02	CURITIBA	SAO PEDRO APOSTOLO, C E-EF M PROFIS	HISTORIA	2	A partir de 20/03/2024
43787070982	IONE DA COSTA RODEIRO	22	SC02	CURITIBA	SAO PEDRO APOSTOLO, C E-EF M PROFIS	HISTORIA	1	A partir de 19/03/2024
43787070982	IONE DA COSTA RODEIRO	22	SC02	CURITIBA	SAO PEDRO APOSTOLO, C E-EF M PROFIS	HISTORIA	2	A partir de 19/03/2024
43787070982	IONE DA COSTA RODEIRO	22	SC02	CURITIBA	SAO PEDRO APOSTOLO, C E-EF M PROFIS	HISTORIA	2	A partir de 19/03/2024
43787070982	IONE DA COSTA RODEIRO	22	SC02	CURITIBA	SAO PEDRO APOSTOLO, C E-EF M PROFIS	HISTORIA	2	A partir de 19/03/2024
79519938915	IRACI LEOTERIO TAVARES	2	SC02	IVATE	RACHEL DE QUEIROZ, C E-EF M N	LINGUA PORTUGUESA	2	A partir de 08/04/2024
79519938915	IRACI LEOTERIO TAVARES	2	SC02	IVATE	RACHEL DE QUEIROZ, C E-EF M N	LINGUA PORTUGUESA	2	A partir de 07/07/2024
78126193972	IRENE MARTINEZ PERES	1	SC02	MATINHOS	TEREZA DA S RAMOS, C E PROFA-EF M	ATIV COMP MAIS APREND 1	2	A partir de 19/03/2024
78126193972	IRENE MARTINEZ PERES	1	SC02	MATINHOS	TEREZA DA S RAMOS, C E PROFA-EF M	ATIV COMP MAIS APREND 1	2	A partir de 19/03/2024
51787628949	IRENE TEREZINHA DA SILVA	1	SC02	CASCAVEL	COSTA E SILVA, C E PRES-EF M PROFIS	PROJETO DE VIDA	1	A partir de 20/03/2024
52147959987	IRENE ZAKALUK DE ALMEIDA	1	SC02	ENEAS MARQUES	VISTA ALEGRE, C E C DE-EF M	MATEMATICA I	2	A partir de 06/03/2024
52147959987	IRENE ZAKALUK DE ALMEIDA	1	SC02	ENEAS MARQUES	VISTA ALEGRE, C E C DE-EF M	MATEMATICA I	2	A partir de 06/03/2024
2968582933	IRIA ROCHA OLIVEIRA	52	SC02	TIJUCAS DO SUL	FRANCISCO M DE L CAMARGO,C E C PROF-EF M	EDUCACAO FINANCEIRA	2	A partir de 08/04/2024

Diário Oficial Certificado Digitalmente
O Departamento de Imprensa Oficial do Estado do Paraná, da garantia de autenticidade deste documento, desde que visualizado através do site http://www.imprensaoficial.pr.gov.br

2968582933	IRIA ROCHA OLIVEIRA	52	SC02	TIJUCAS DO SUL	FRANCISCO M DE L CAMARGO,C E C PROF-EF M	EDUCACAO FINANCEIRA	2	A partir de 08/04/2024
2968582933	IRIA ROCHA OLIVEIRA	52	SC02	TIJUCAS DO SUL	FRANCISCO M DE L CAMARGO,C E C PROF-EF M	FISICA	2	A partir de 08/04/2024
2968582933	IRIA ROCHA OLIVEIRA	52	SC02	TIJUCAS DO SUL	FRANCISCO M DE L CAMARGO,C E C PROF-EF M	FISICA	2	A partir de 08/04/2024
2968582933	IRIA ROCHA OLIVEIRA	52	SC02	TIJUCAS DO SUL	FRANCISCO M DE L CAMARGO,C E C PROF-EF M	FISICA	2	A partir de 08/04/2024
2968582933	IRIA ROCHA OLIVEIRA	52	SC02	TIJUCAS DO SUL	FRANCISCO M DE L CAMARGO,C E C PROF-EF M	FISICA II	3	A partir de 08/04/2024
2968582933	IRIA ROCHA OLIVEIRA	52	SC02	TIJUCAS DO SUL	FRANCISCO M DE L CAMARGO,C E C PROF-EF M	FISICA III	2	A partir de 08/04/2024
82963576900	IRICI DE OLIVEIRA FISCHDICK	2	SC02	CASCAVEL	MARIO QUINTANA, C E-EF M PROFIS	GEOGRAFIA	2	A partir de 18/03/2024
74852051968	IRIS CRESLER DA SILVA MENDONCA	1	SC02	NOSSA SENHORA DAS GRACAS	IVAN F A SILVA FILHO, C E DR-EF M	PROJETO DE VIDA I	1	A partir de 15/03/2024
74852051968	IRIS CRESLER DA SILVA MENDONCA	1	SC02	NOSSA SENHORA DAS GRACAS	IVAN F A SILVA FILHO, C E DR-EF M	PROJETO DE VIDA I	2	A partir de 15/03/2024
74852051968	IRIS CRESLER DA SILVA MENDONCA	1	SC02	NOSSA SENHORA DAS GRACAS	IVAN F A SILVA FILHO, C E DR-EF M	ESTUDO ORIENTADO	3	A partir de 15/03/2024
74852051968	IRIS CRESLER DA SILVA MENDONCA	1	SC02	COLORADO	CEEBJA DE COLORADO-EF M	PROJETO DE VIDA	1	A partir de 15/03/2024
64461440915	IRMA TEREZINHA CARLETTI	92	SC02	VITORINO	HENRIQUE VICENZI, C E PE-EF M N PROFIS	CIENCIAS	3	A partir de 18/03/2024
64461440915	IRMA TEREZINHA CARLETTI	92	SC02	VITORINO	HENRIQUE VICENZI, C E PE-EF M N PROFIS	CIENCIAS	3	A partir de 18/03/2024
64461440915	IRMA TEREZINHA CARLETTI	92	SC02	VITORINO	HENRIQUE VICENZI, C E PE-EF M N PROFIS	CIENCIAS	3	A partir de 18/03/2024
64461440915	IRMA TEREZINHA CARLETTI	92	SC02	VITORINO	HENRIQUE VICENZI, C E PE-EF M N PROFIS	CIENCIAS	3	A partir de 18/03/2024
64461440915	IRMA TEREZINHA CARLETTI	92	SC02	VITORINO	HENRIQUE VICENZI, C E PE-EF M N PROFIS	CIENCIAS	3	A partir de 18/03/2024
64461440915	IRMA TEREZINHA CARLETTI	92	SC02	VITORINO	HENRIQUE VICENZI, C E PE-EF M N PROFIS	CIENCIAS	3	A partir de 08/04/2024
64461440915	IRMA TEREZINHA CARLETTI	92	SC02	VITORINO	HENRIQUE VICENZI, C E PE-EF M N PROFIS	CIENCIAS	3	A partir de 08/04/2024
64461440915	IRMA TEREZINHA CARLETTI	92	SC02	VITORINO	HENRIQUE VICENZI, C E PE-EF M N PROFIS	CIENCIAS	3	A partir de 08/04/2024
64461440915	IRMA TEREZINHA CARLETTI	92	SC02	VITORINO	HENRIQUE VICENZI, C E PE-EF M N PROFIS	CIENCIAS	3	A partir de 08/04/2024
64461440915	IRMA TEREZINHA CARLETTI	92	SC02	VITORINO	HENRIQUE VICENZI, C E PE-EF M N PROFIS	CIENCIAS	3	A partir de 08/04/2024
64461440915	IRMA TEREZINHA CARLETTI	92	SC02	VITORINO	HENRIQUE VICENZI, C E PE-EF M N PROFIS	CIENCIAS	3	A partir de 08/04/2024
64461440915	IRMA TEREZINHA CARLETTI	92	SC02	VITORINO	HENRIQUE VICENZI, C E PE-EF M N PROFIS	CIENCIAS	3	A partir de 08/04/2024
64461440915	IRMA TEREZINHA CARLETTI	92	SC02	VITORINO	HENRIQUE VICENZI, C E PE-EF M N PROFIS	CIENCIAS	3	A partir de 08/04/2024
64461440915	IRMA TEREZINHA CARLETTI	92	SC02	VITORINO	HENRIQUE VICENZI, C E PE-EF M N PROFIS	CIENCIAS	3	A partir de 08/04/2024
64461440915	IRMA TEREZINHA CARLETTI	92	SC02	VITORINO	HENRIQUE VICENZI, C E PE-EF M N PROFIS	CIENCIAS	3	A partir de 08/04/2024

13178964835	ISABEL CRISTINA GOMES DE OLIVEIRA PRZYBYSZ	1	SC02	MATINHOS	MUSTAFA SALOMAO, C E-EF M	REDACAO E LEITURA	2	A partir de 12/03/2024
13178964835	ISABEL CRISTINA GOMES DE OLIVEIRA PRZYBYSZ	1	SC02	MATINHOS	MUSTAFA SALOMAO, C E-EF M	REDACAO E LEITURA	2	A partir de 12/03/2024
13178964835	ISABEL CRISTINA GOMES DE OLIVEIRA PRZYBYSZ	1	SC02	MATINHOS	MUSTAFA SALOMAO, C E-EF M	REDACAO E LEITURA	2	A partir de 12/03/2024
13178964835	ISABEL CRISTINA GOMES DE OLIVEIRA PRZYBYSZ	1	SC02	MATINHOS	MUSTAFA SALOMAO, C E-EF M	REDACAO E LEITURA	2	A partir de 12/03/2024
13178964835	ISABEL CRISTINA GOMES DE OLIVEIRA PRZYBYSZ	1	SC02	MATINHOS	MUSTAFA SALOMAO, C E-EF M	REDACAO E LEITURA	2	A partir de 12/03/2024
3460994983	ISABEL CRISTINA PEREIRA ENZWEILER	90	SC02	JAGUARIAIVA	RODRIGUES ALVES, C E-EF M N PROFIS	PRATICAS EXPERIMENTAIS	2	A partir de 09/03/2024
3460994983	ISABEL CRISTINA PEREIRA ENZWEILER	90	SC02	JAGUARIAIVA	RODRIGUES ALVES, C E-EF M N PROFIS	PRATICAS EXPERIMENTAIS	2	A partir de 15/04/2024
3460994983	ISABEL CRISTINA PEREIRA ENZWEILER	90	SC02	JAGUARIAIVA	RODRIGUES ALVES, C E-EF M N PROFIS	PRATICAS EXPERIMENTAIS	2	A partir de 09/03/2024
3460994983	ISABEL CRISTINA PEREIRA ENZWEILER	90	SC02	JAGUARIAIVA	RODRIGUES ALVES, C E-EF M N PROFIS	PRATICAS EXPERIMENTAIS	2	A partir de 09/03/2024
3460994983	ISABEL CRISTINA PEREIRA ENZWEILER	90	SC02	JAGUARIAIVA	RODRIGUES ALVES, C E-EF M N PROFIS	QUIMICA	2	A partir de 09/03/2024
3460994983	ISABEL CRISTINA PEREIRA ENZWEILER	90	SC02	JAGUARIAIVA	RODRIGUES ALVES, C E-EF M N PROFIS	QUIMICA	2	A partir de 09/03/2024
3460994983	ISABEL CRISTINA PEREIRA ENZWEILER	90	SC02	JAGUARIAIVA	RODRIGUES ALVES, C E-EF M N PROFIS	QUIMICA	2	A partir de 16/04/2024
3460994983	ISABEL CRISTINA PEREIRA ENZWEILER	90	SC02	JAGUARIAIVA	JOSE DE ANCHIETA, C E PE-EF M PROFIS	QUIMICA	2	A partir de 09/03/2024
3460994983	ISABEL CRISTINA PEREIRA ENZWEILER	90	SC02	JAGUARIAIVA	JOSE DE ANCHIETA, C E PE-EF M PROFIS	QUIMICA I	3	A partir de 09/03/2024
73804649904	ISABEL MATTEI	2	SC02	MARECHAL CANDIDO RONDON	ANTONIO M CERETTA, C E-EF M PROFIS	ESTUDO ORIENTADO	2	A partir de 22/02/2024
73804649904	ISABEL MATTEI	2	SC02	MARECHAL CANDIDO RONDON	ANTONIO M CERETTA, C E-EF M PROFIS	ESTUDO ORIENTADO	2	A partir de 22/02/2024
1646795962	ISAIAS MANEIRA	2	SC02	IRATI	JOAO XXIII, C E-EF M PROFIS	LINGUA PORTUGUESA	1	A partir de 11/03/2024
1646795962	ISAIAS MANEIRA	2	SC02	IRATI	JOAO XXIII, C E-EF M PROFIS	LINGUA PORTUGUESA	1	A partir de 08/07/2024
1864969903	ISAIDE PEREIRA SANTOS SAGIONETI	91	SC02	ALMIRANTE TAMANDARE	EDIMAR WRIGHT, C E PROF-EF M N PROFIS	MATEMATICA	3	A partir de 15/04/2024
71086340906	ISMAEL RIBEIRO DA SILVA	1	SC02	IBIPORA	UNIDADE POLO, C E-EF M PROFIS	LINGUA PORTUGUESA	1	A partir de 01/04/2024
561206996	ITACIR RAFAEL BACH	2	SC02	COLOMBO	JULIA CAVASSIN, C E-EF M	HISTORIA II	6	A partir de 01/04/2024
561206996	ITACIR RAFAEL BACH	2	SC02	COLOMBO	JULIA CAVASSIN, C E-EF M	HISTORIA II	6	A partir de 08/04/2024
561206996	ITACIR RAFAEL BACH	2	SC02	COLOMBO	JULIA CAVASSIN, C E-EF M	HISTORIA II	6	A partir de 08/04/2024
561206996	ITACIR RAFAEL BACH	2	SC02	COLOMBO	JULIA CAVASSIN, C E-EF M	ENSINO RELIGIOSO	1	A partir de 01/04/2024
52923088972	IVALZIRA DE JESUS SANTOS	1	SC02	TIJUCAS DO SUL	KAMILLA P DA CRUZ, C E C PROFA - EF M P	ENSINO RELIGIOSO	1	A partir de 23/03/2024
52923088972	IVALZIRA DE JESUS SANTOS	1	SC02	TIJUCAS DO SUL	KAMILLA P DA CRUZ, C E C PROFA - EF M P	HISTORIA	2	A partir de 23/03/2024

Diário Oficial Certificado Digitalmente
O Departamento de Imprensa Oficial do Estado do Paraná, da garantia de autenticidade deste documento, desde que visualizado através do site http://www.imprensaoficial.pr.gov.br

52923088972	IVALZIRA DE JESUS SANTOS	1	SC02	TIJUCAS DO SUL	KAMILLA P DA CRUZ, C E C PROFA - EF M P	HISTORIA	3	A partir de 23/03/2024
52923088972	IVALZIRA DE JESUS SANTOS	1	SC02	TIJUCAS DO SUL	KAMILLA P DA CRUZ, C E C PROFA - EF M P	HISTORIA	2	A partir de 23/03/2024
94110972949	IVAN JUNIOR PROVENSI	1	SC02	MARIOPOLIS	ARTHUR C E SILVA, C E PRES-EF M PROFIS	EDUCACAO FISICA	2	A partir de 11/03/2024
94110972949	IVAN JUNIOR PROVENSI	1	SC02	MARIOPOLIS	ARTHUR C E SILVA, C E PRES-EF M PROFIS	EDUCACAO FISICA I	2	A partir de 11/03/2024
74188844949	IVANETE JULIA DA SILVA	1	SC02	GUARATUBA	JOAQUIM DA S MAFRA, C E PREF-EF M PROF	MATEMATICA	4	A partir de 26/02/2024
74188844949	IVANETE JULIA DA SILVA	1	SC02	GUARATUBA	JOAQUIM DA S MAFRA, C E PREF-EF M PROF	MATEMATICA	4	A partir de 02/06/2024
74188844949	IVANETE JULIA DA SILVA	1	SC02	GUARATUBA	JOAQUIM DA S MAFRA, C E PREF-EF M PROF	MATEMATICA	4	A partir de 02/06/2024
74188844949	IVANETE JULIA DA SILVA	1	SC02	GUARATUBA	JOAQUIM DA S MAFRA, C E PREF-EF M PROF	MATEMATICA	3	A partir de 02/06/2024
74188844949	IVANETE JULIA DA SILVA	1	SC02	GUARATUBA	JOAQUIM DA S MAFRA, C E PREF-EF M PROF	MATEMATICA	4	A partir de 26/02/2024
74188844949	IVANETE JULIA DA SILVA	1	SC02	GUARATUBA	JOAQUIM DA S MAFRA, C E PREF-EF M PROF	MATEMATICA	4	A partir de 26/02/2024
74188844949	IVANETE JULIA DA SILVA	1	SC02	GUARATUBA	JOAQUIM DA S MAFRA, C E PREF-EF M PROF	MATEMATICA	3	A partir de 26/02/2024
74188844949	IVANETE JULIA DA SILVA	1	SC02	GUARATUBA	JOAQUIM DA S MAFRA, C E PREF-EF M PROF	MATEMATICA II	2	A partir de 04/03/2024
74188844949	IVANETE JULIA DA SILVA	1	SC02	GUARATUBA	JOAQUIM DA S MAFRA, C E PREF-EF M PROF	MATEMATICA II	2	A partir de 03/06/2024
1523044950	IVANI JOSE ALVES	1	SC02	ITAMBARACA	MARCILIO DIAS, C E-EF M N PROFIS	SOCIOLOGIA	2	A partir de 09/02/2024
58080058920	IVANILDO CLARO DA SILVA	2	SC02	CASCAVEL	CEEBJA PROFA JOAQUINA M BRANCO-EF M	PROJETO DE VIDA	1	A partir de 25/03/2024
58080058920	IVANILDO CLARO DA SILVA	2	SC02	CASCAVEL	CEEBJA PROFA JOAQUINA M BRANCO-EF M	PROJETO DE VIDA	1	A partir de 25/03/2024
58080058920	IVANILDO CLARO DA SILVA	2	SC02	CASCAVEL	CEEBJA PROFA JOAQUINA M BRANCO-EF M	PROJETO DE VIDA	1	A partir de 25/03/2024
58080058920	IVANILDO CLARO DA SILVA	2	SC02	CASCAVEL	CEEBJA PROFA JOAQUINA M BRANCO-EF M	PROJETO DE VIDA	1	A partir de 05/03/2024
58080058920	IVANILDO CLARO DA SILVA	2	SC02	CASCAVEL	CEEBJA PROFA JOAQUINA M BRANCO-EF M	PROJETO DE VIDA	1	A partir de 26/02/2024
58080058920	IVANILDO CLARO DA SILVA	2	SC02	CASCAVEL	CEEBJA PROFA JOAQUINA M BRANCO-EF M	PROJETO DE VIDA	1	A partir de 05/03/2024
58080058920	IVANILDO CLARO DA SILVA	2	SC02	CASCAVEL	CEEBJA PROFA JOAQUINA M BRANCO-EF M	LINGUA PORT CULTURA DIGITAL	1	A partir de 25/03/2024
58080058920	IVANILDO CLARO DA SILVA	2	SC02	CASCAVEL	CEEBJA PROFA JOAQUINA M BRANCO-EF M	LINGUA PORT CULTURA DIGITAL	1	A partir de 25/03/2024
76638022920	IVETE BERNATZKI	1	SC02	CAMPO MAGRO	IRIA BORGES DE MACEDO, C E PROFA-EF M P	MATEMATICA	1	A partir de 25/03/2024
76638022920	IVETE BERNATZKI	1	SC02	CAMPO MAGRO	IRIA BORGES DE MACEDO, C E PROFA-EF M P	MATEMATICA	5	A partir de 26/03/2024
76638022920	IVETE BERNATZKI	1	SC02	CAMPO MAGRO	IRIA BORGES DE MACEDO, C E PROFA-EF M P	EDUCACAO FINANCEIRA	2	A partir de 25/03/2024
1453609970	IVETE OLIVEIRA DE SOUZA	97	SC02	LONDRINA	JOSE A ARAGAO, C A P DA UEL PROF-EIEFMP	ESTAGIO ASSIST ENF SAUDE MENT	1	A partir de 12/04/2024

1453609970	IVETE OLIVEIRA DE SOUZA	97	SC02	LONDRINA	JOSE A ARAGAO, C A P DA UEL PROF-EIEFMP	ESTAGIO ASSIST ENF SAUDE MENT	1	A partir de 01/02/2024
1453609970	IVETE OLIVEIRA DE SOUZA	97	SC02	LONDRINA	JOSE A ARAGAO, C A P DA UEL PROF-EIEFMP	ESTAGIO ASSIST ENF SAUDE MENT	1	A partir de 01/02/2024
1453609970	IVETE OLIVEIRA DE SOUZA	97	SC02	LONDRINA	JOSE A ARAGAO, C A P DA UEL PROF-EIEFMP	ESTAGIO ASSIST ENF SAUDE MENT	1	A partir de 12/02/2024
1453609970	IVETE OLIVEIRA DE SOUZA	97	SC02	LONDRINA	JOSE A ARAGAO, C A P DA UEL PROF-EIEFMP	ESTAGIO ASSIST ENF SAUDE MENT	1	A partir de 12/04/2024
1453609970	IVETE OLIVEIRA DE SOUZA	97	SC02	LONDRINA	JOSE A ARAGAO, C A P DA UEL PROF-EIEFMP	ESTAGIO ASSIST ENF SAUDE MENT	1	A partir de 12/04/2024
1453609970	IVETE OLIVEIRA DE SOUZA	97	SC02	LONDRINA	JOSE A ARAGAO, C A P DA UEL PROF-EIEFMP	ESTAGIO ASSIST ENF SAUDE MENT	1	A partir de 01/02/2024
1453609970	IVETE OLIVEIRA DE SOUZA	97	SC02	LONDRINA	JOSE A ARAGAO, C A P DA UEL PROF-EIEFMP	ESTAGIO ASSIST ENF SAUDE MENT	1	A partir de 01/02/2024
1453609970	IVETE OLIVEIRA DE SOUZA	97	SC02	LONDRINA	JOSE A ARAGAO, C A P DA UEL PROF-EIEFMP	ESTAGIO ASSIST ENF SAUDE MENT	1	A partir de 01/02/2024
1453609970	IVETE OLIVEIRA DE SOUZA	97	SC02	LONDRINA	JOSE A ARAGAO, C A P DA UEL PROF-EIEFMP	ESTAGIO ASSIST ENF SAUDE MENT	1	A partir de 01/02/2024
1453609970	IVETE OLIVEIRA DE SOUZA	97	SC02	LONDRINA	JOSE A ARAGAO, C A P DA UEL PROF-EIEFMP	ESTAGIO ASSIST ENF SAUDE MENT	1	A partir de 01/02/2024
1453609970	IVETE OLIVEIRA DE SOUZA	97	SC02	LONDRINA	JOSE A ARAGAO, C A P DA UEL PROF-EIEFMP	ESTAGIO ASSIST ENF SAUDE MENT	1	A partir de 01/02/2024
1453609970	IVETE OLIVEIRA DE SOUZA	97	SC02	LONDRINA	JOSE A ARAGAO, C A P DA UEL PROF-EIEFMP	ESTAGIO ASSIST ENF SAUDE MENT	1	A partir de 01/02/2024
1922950980	IVO PATEL	1	SC02	CHOPINZINHO	JOSE ARMIM MATTE, C E-EF M N PROFIS	FISICA	2	A partir de 20/03/2024
1922950980	IVO PATEL	1	SC02	CHOPINZINHO	JOAO PAULO I, C E C-EF M	FISICA	1	A partir de 26/02/2024
87330539953	IVONE RODRIGUES MACENA BAROSSI	1	SC02	CURITIBA	SILVESTRE KANDORA, C E PE-EF M PROFIS	ESTUDO ORIENTADO	1	A partir de 07/07/2024
1790962900	IVONE SANTANA MAIMONE	55	SC02	LONDRINA	MARCELINO CHAMPAGNAT, C E-EF M PROFIS	LINGUA INGLESA	2	A partir de 06/03/2024
57497559915	IVONETE MARIA GOULART	1	SC02	SULINA	NESTOR DE CASTRO, C E-EF M	LINGUA PORTUGUESA	3	A partir de 25/03/2024
57497559915	IVONETE MARIA GOULART	1	SC02	SULINA	NESTOR DE CASTRO, C E-EF M	LINGUA PORTUGUESA	3	A partir de 25/03/2024
57497559915	IVONETE MARIA GOULART	1	SC02	SULINA	NESTOR DE CASTRO, C E-EF M	REDACAO E LEITURA	2	A partir de 25/03/2024
57497559915	IVONETE MARIA GOULART	1	SC02	SULINA	NESTOR DE CASTRO, C E-EF M	REDACAO E LEITURA	2	A partir de 25/03/2024
57497559915	IVONETE MARIA GOULART	1	SC02	SULINA	NESTOR DE CASTRO, C E-EF M	ATIV COMP MAIS APREND 1	1	A partir de 25/03/2024
3091846903	IZABEL BATISTA DA SILVA	99	SC02	DIAMANTE D'OESTE	DIAMANTE D OESTE, C E-EF M	ESTUDO ORIENTADO	3	A partir de 18/03/2024
3091846903	IZABEL BATISTA DA SILVA	99	SC02	DIAMANTE D'OESTE	DIAMANTE D OESTE, C E-EF M	ESTUDO ORIENTADO	3	A partir de 18/03/2024
3091846903	IZABEL BATISTA DA SILVA	99	SC02	DIAMANTE D'OESTE	DIAMANTE D OESTE, C E-EF M	EDUCACAO FINANCEIRA	1	A partir de 18/03/2024
3091846903	IZABEL BATISTA DA SILVA	99	SC02	DIAMANTE D'OESTE	DIAMANTE D OESTE, C E-EF M	EDUCACAO FINANCEIRA	2	A partir de 18/03/2024
3091846903	IZABEL BATISTA DA SILVA	99	SC02	DIAMANTE D'OESTE	DIAMANTE D OESTE, C E-EF M	EDUCACAO FINANCEIRA	2	A partir de 18/03/2024

Diário Oficial Certificado Digitalmente
O Departamento de Imprensa Oficial do Estado do Paraná, da garantia de autenticidade deste documento, desde que visualizado através do site http://www.imprensaoficial.pr.gov.br

3091846903	IZABEL BATISTA DA SILVA	99	SC02	DIAMANTE D'OESTE	DIAMANTE D OESTE, C E-EF M	EDUCACAO FINANCEIRA	1	A partir de 18/03/2024
3091846903	IZABEL BATISTA DA SILVA	99	SC02	DIAMANTE D'OESTE	DIAMANTE D OESTE, C E-EF M	EDUCACAO FINANCEIRA	2	A partir de 18/03/2024
3091846903	IZABEL BATISTA DA SILVA	99	SC02	DIAMANTE D'OESTE	DIAMANTE D OESTE, C E-EF M	PROTAGONISMO	1	A partir de 18/03/2024
57325502915	IZABEL CRISTINA RIBEIRO BITTENCOURT	99	SC02	COLOMBO	RUI BARBOSA, C E C-M-EF M	EDUCACAO FINANCEIRA	2	A partir de 26/02/2024
57325502915	IZABEL CRISTINA RIBEIRO BITTENCOURT	99	SC02	COLOMBO	RUI BARBOSA, C E C-M-EF M	EDUCACAO FINANCEIRA	1	A partir de 26/02/2024
57325502915	IZABEL CRISTINA RIBEIRO BITTENCOURT	99	SC02	COLOMBO	RUI BARBOSA, C E C-M-EF M	EDUCACAO FINANCEIRA	1	A partir de 26/02/2024
57325502915	IZABEL CRISTINA RIBEIRO BITTENCOURT	99	SC02	COLOMBO	RUI BARBOSA, C E C-M-EF M	MATEMATICA	5	A partir de 26/02/2024
57325502915	IZABEL CRISTINA RIBEIRO BITTENCOURT	99	SC02	COLOMBO	RUI BARBOSA, C E C-M-EF M	MATEMATICA	5	A partir de 26/02/2024
57325502915	IZABEL CRISTINA RIBEIRO BITTENCOURT	99	SC02	COLOMBO	RUI BARBOSA, C E C-M-EF M	MATEMATICA	4	A partir de 26/02/2024
1732576904	IZABEL CRISTINA SIMARDI	3	SC02	SANTA FE	CECILIA MEIRELES, E E C-M-EF	LINGUA PORTUGUESA	1	A partir de 14/03/2024
63516225904	IZABEL ROBERTO DIAS	2	SC02	SAO PEDRO DO IVAI	CONJ HAB VIRGINIO SECO, E E DO-EF	LINGUA PORTUGUESA	4	A partir de 08/03/2024
63516225904	IZABEL ROBERTO DIAS	2	SC02	SAO PEDRO DO IVAI	CONJ HAB VIRGINIO SECO, E E DO-EF	LINGUA PORTUGUESA	4	A partir de 08/03/2024
63516225904	IZABEL ROBERTO DIAS	2	SC02	SAO PEDRO DO IVAI	CONJ HAB VIRGINIO SECO, E E DO-EF	REDACAO E LEITURA	1	A partir de 08/03/2024
63516225904	IZABEL ROBERTO DIAS	2	SC02	SAO PEDRO DO IVAI	CONJ HAB VIRGINIO SECO, E E DO-EF	REDACAO E LEITURA	2	A partir de 08/03/2024
91847184987	IZANA APARECIDA DE BRITO	1	SC02	ALMIRANTE TAMANDARE	FLORIPA TEIXEIRA DE FARIA, C E-EF M	LINGUA ESPANHOLA I	3	A partir de 12/03/2024
91847184987	IZANA APARECIDA DE BRITO	1	SC02	ALMIRANTE TAMANDARE	FLORIPA TEIXEIRA DE FARIA, C E-EF M	LINGUA ESPANHOLA I	3	A partir de 12/03/2024
91847184987	IZANA APARECIDA DE BRITO	1	SC02	ALMIRANTE TAMANDARE	FLORIPA TEIXEIRA DE FARIA, C E-EF M	LINGUA INGLESA	2	A partir de 26/02/2024
680085971	IZELME FRANCIELLI PUERARI	1	SC02	CASCAVEL	PACAEMBU, C E-EF M	CIENCIAS	2	A partir de 25/03/2024
680085971	IZELME FRANCIELLI PUERARI	1	SC02	CASCAVEL	PACAEMBU, C E-EF M	CIENCIAS	2	A partir de 25/03/2024
680085971	IZELME FRANCIELLI PUERARI	1	SC02	CASCAVEL	PACAEMBU, C E-EF M	CIENCIAS	2	A partir de 25/03/2024
680085971	IZELME FRANCIELLI PUERARI	1	SC02	CASCAVEL	PACAEMBU, C E-EF M	CIENCIAS	2	A partir de 25/03/2024
680085971	IZELME FRANCIELLI PUERARI	1	SC02	CASCAVEL	PACAEMBU, C E-EF M	CIENCIAS	2	A partir de 25/03/2024
680085971	IZELME FRANCIELLI PUERARI	1	SC02	CASCAVEL	PACAEMBU, C E-EF M	CIENCIAS	2	A partir de 25/03/2024
680085971	IZELME FRANCIELLI PUERARI	1	SC02	CASCAVEL	PACAEMBU, C E-EF M	CIENCIAS	2	A partir de 25/03/2024
680085971	IZELME FRANCIELLI PUERARI	1	SC02	CASCAVEL	PACAEMBU, C E-EF M	CIENCIAS	2	A partir de 25/03/2024
53257448953	IZILDA AMANCIO DE CARVALHO DO COUTO	1	SC02	CONGONHINHAS	AIDES N DA SILVA, C E PROF-EF M N PROF	QUIMICA	2	A partir de 08/03/2024

3811057928	IZIS BORCK	90	SC02	PONTA GROSSA	MENELEU A TORRES, C E PROF-EF M PROFIS	PROJETO DE VIDA I	2	A partir de 18/03/2024
3811057928	IZIS BORCK	90	SC02	PONTA GROSSA	MENELEU A TORRES, C E PROF-EF M PROFIS	ESTUDO ORIENTADO	3	A partir de 18/03/2024
3811057928	IZIS BORCK	90	SC02	PONTA GROSSA	MENELEU A TORRES, C E PROF-EF M PROFIS	ESTUDO ORIENTADO	3	A partir de 18/03/2024
3811057928	IZIS BORCK	90	SC02	PONTA GROSSA	MENELEU A TORRES, C E PROF-EF M PROFIS	ESTUDO ORIENTADO	3	A partir de 18/03/2024
3811057928	IZIS BORCK	90	SC02	PONTA GROSSA	MENELEU A TORRES, C E PROF-EF M PROFIS	ESTUDO ORIENTADO	3	A partir de 18/03/2024
3811057928	IZIS BORCK	90	SC02	PONTA GROSSA	MENELEU A TORRES, C E PROF-EF M PROFIS	PROTAGONISMO	1	A partir de 18/03/2024
2325979954	JACINTO VAGNER RUPP	2	SC02	SAO MIGUEL DO IGUACU	PEDRO II, C E C D-EF M	CIENCIAS	1	A partir de 28/02/2024
2325979954	JACINTO VAGNER RUPP	2	SC02	SAO MIGUEL DO IGUACU	PEDRO II, C E C D-EF M	CIENCIAS	3	A partir de 11/03/2024
2325979954	JACINTO VAGNER RUPP	2	SC02	SAO MIGUEL DO IGUACU	PEDRO II, C E C D-EF M	CIENCIAS	1	A partir de 28/02/2024
2325979954	JACINTO VAGNER RUPP	2	SC02	SAO MIGUEL DO IGUACU	PEDRO II, C E C D-EF M	BIOLOGIA	2	A partir de 28/02/2024
2325979954	JACINTO VAGNER RUPP	2	SC02	SAO MIGUEL DO IGUACU	PEDRO II, C E C D-EF M	BIOLOGIA	2	A partir de 28/03/2024
2325979954	JACINTO VAGNER RUPP	2	SC02	SAO MIGUEL DO IGUACU	PEDRO II, C E C D-EF M	BIOLOGIA	2	A partir de 28/03/2024
2325979954	JACINTO VAGNER RUPP	2	SC02	SAO MIGUEL DO IGUACU	PEDRO II, C E C D-EF M	BIOLOGIA	2	A partir de 01/04/2024
2325979954	JACINTO VAGNER RUPP	2	SC02	SAO MIGUEL DO IGUACU	PEDRO II, C E C D-EF M	BIOLOGIA I	2	A partir de 28/02/2024
4459420961	JACIR EZEQUIEL MEZAROBA	1	SC02	SAO JOAO	TANCREDO NEVES, C E-EF M PROFIS	GEOGRAFIA	2	A partir de 25/03/2024
4459420961	JACIR EZEQUIEL MEZAROBA	1	SC02	SAO JOAO	TANCREDO NEVES, C E-EF M PROFIS	GEOGRAFIA	2	A partir de 25/03/2024
4459420961	JACIR EZEQUIEL MEZAROBA	1	SC02	SAO JOAO	TANCREDO NEVES, C E-EF M PROFIS	GEOGRAFIA	2	A partir de 25/03/2024
4269916990	JACKELINE MATHEUS DA SILVA	1	SC02	CURITIBA	RODOLPHO ZANINELLI, C E-EF M PROFIS	LINGUA INGLESA	2	A partir de 26/03/2024
4269916990	JACKELINE MATHEUS DA SILVA	1	SC02	CURITIBA	RODOLPHO ZANINELLI, C E-EF M PROFIS	LINGUA INGLESA	2	A partir de 26/03/2024
4269916990	JACKELINE MATHEUS DA SILVA	1	SC02	CURITIBA	RODOLPHO ZANINELLI, C E-EF M PROFIS	LINGUA INGLESA	2	A partir de 21/03/2024
4959146907	JACKSON RAFHAELL FRAGOSO	99	SC02	CAMPO LARGO	CEEBJA PROF DOMINGOS CAVALLI-EF M	FISICA	6	A partir de 01/04/2024
4959146907	JACKSON RAFHAELL FRAGOSO	99	SC02	CAMPO LARGO	DJALMA MARINHO, C E C-M-EF M PROFIS	FISICA	2	A partir de 01/04/2024
4959146907	JACKSON RAFHAELL FRAGOSO	99	SC02	CAMPO LARGO	DJALMA MARINHO, C E C-M-EF M PROFIS	FISICA	2	A partir de 01/04/2024
4959146907	JACKSON RAFHAELL FRAGOSO	99	SC02	CAMPO LARGO	DJALMA MARINHO, C E C-M-EF M PROFIS	FISICA	2	A partir de 01/04/2024
4959146907	JACKSON RAFHAELL FRAGOSO	99	SC02	CAMPO LARGO	DJALMA MARINHO, C E C-M-EF M PROFIS	EDUCACAO FINANCEIRA	2	A partir de 01/04/2024
45076626991	JACO IRINEU DE PAULI JUNIOR	2	SC02	FAZENDA RIO GRANDE	JORGE ANDRIGUETTO, C E DES-EF M N	ARTE II	1	A partir de 08/04/2024

Diário Oficial Certificado Digitalmente
O Departamento de Imprensa Oficial do Estado do Paraná, da garantia de autenticidade deste documento, desde que visualizado através do site http://www.imprensaoficial.pr.gov.br

45076626991	JACO IRINEU DE PAULI JUNIOR	2	SC02	FAZENDA RIO GRANDE	JORGE ANDRIGUETTO, C E DES-EF M N	ARTE II	1	A partir de 07/07/2024
45076626991	JACO IRINEU DE PAULI JUNIOR	2	SC02	FAZENDA RIO GRANDE	JORGE ANDRIGUETTO, C E DES-EF M N	ARTE II	1	A partir de 02/03/2024
5143971950	JACQUELINE BATISTA FERREIRA SIQUEIRA	53	SC02	LONDRINA	BEAHIR E MENDONCA, C E PROF-EF M	ESTUDO ORIENTADO	3	A partir de 12/04/2024
5143971950	JACQUELINE BATISTA FERREIRA SIQUEIRA	53	SC02	LONDRINA	BEAHIR E MENDONCA, C E PROF-EF M	ESTUDO ORIENTADO	3	A partir de 15/04/2024
3568258927	JACQUELINE PEREIRA LINS	2	SC02	FOZ DO IGUACU	ULYSSES GUIMARAES, C E-EF M PROF	CIENCIAS	3	A partir de 18/04/2024
3568258927	JACQUELINE PEREIRA LINS	2	SC02	FOZ DO IGUACU	ULYSSES GUIMARAES, C E-EF M PROF	CIENCIAS	3	A partir de 05/04/2024
546849946	JACSON ADRIANO LUFT	2	SC02	PATO BRAGADO	PATO BRAGADO, C E-EF M	FISICA I	2	A partir de 05/03/2024
546849946	JACSON ADRIANO LUFT	2	SC02	PATO BRAGADO	PATO BRAGADO, C E-EF M	FISICA III	2	A partir de 05/03/2024
60543671968	JAIME LUIS LERNER	2	SC02	ENTRE RIOS DO OESTE	ILDO JOSE FRITZEN, C E PROF-EF M	ESTUDO ORIENTADO	3	A partir de 27/03/2024
60543671968	JAIME LUIS LERNER	2	SC02	ENTRE RIOS DO OESTE	ILDO JOSE FRITZEN, C E PROF-EF M	ESTUDO ORIENTADO	3	A partir de 27/03/2024
60543671968	JAIME LUIS LERNER	2	SC02	ENTRE RIOS DO OESTE	ILDO JOSE FRITZEN, C E PROF-EF M	ESTUDO ORIENTADO	3	A partir de 27/03/2024
5240991979	JANAINA ALVES DE GOIS SANTOS	4	SC02	ITAGUAJE	LOURDES A MELO, C E-EF M	ESTUDO ORIENTADO	4	A partir de 01/03/2024
5240991979	JANAINA ALVES DE GOIS SANTOS	4	SC02	ITAGUAJE	LOURDES A MELO, C E-EF M	ESTUDO ORIENTADO	4	A partir de 01/03/2024
5240991979	JANAINA ALVES DE GOIS SANTOS	4	SC02	ITAGUAJE	LOURDES A MELO, C E-EF M	ESTUDO ORIENTADO	4	A partir de 01/03/2024
5240991979	JANAINA ALVES DE GOIS SANTOS	4	SC02	ITAGUAJE	LOURDES A MELO, C E-EF M	BIOLOGIA	2	A partir de 01/03/2024
5240991979	JANAINA ALVES DE GOIS SANTOS	4	SC02	ITAGUAJE	LOURDES A MELO, C E-EF M	BIOLOGIA	2	A partir de 01/03/2024
5240991979	JANAINA ALVES DE GOIS SANTOS	4	SC02	ITAGUAJE	LOURDES A MELO, C E-EF M	BIOLOGIA	1	A partir de 01/03/2024
5240991979	JANAINA ALVES DE GOIS SANTOS	4	SC02	ITAGUAJE	LOURDES A MELO, C E-EF M	BIOLOGIA	2	A partir de 01/03/2024
97797936900	JANAINA CARDOSO DE OLIVEIRA	2	SC02	CURITIBA	EUZEBIO DA MOTA, C E-EF M PROF	ATIV COMP MAIS APREND 2	2	A partir de 13/03/2024
97797936900	JANAINA CARDOSO DE OLIVEIRA	2	SC02	CURITIBA	EUZEBIO DA MOTA, C E-EF M PROF	LINGUA INGLESA	2	A partir de 13/03/2024
97797936900	JANAINA CARDOSO DE OLIVEIRA	2	SC02	CURITIBA	EUZEBIO DA MOTA, C E-EF M PROF	LINGUA INGLESA	2	A partir de 13/03/2024
97797936900	JANAINA CARDOSO DE OLIVEIRA	2	SC02	CURITIBA	EUZEBIO DA MOTA, C E-EF M PROF	LINGUA INGLESA	1	A partir de 13/03/2024
97797936900	JANAINA CARDOSO DE OLIVEIRA	2	SC02	CURITIBA	EUZEBIO DA MOTA, C E-EF M PROF	LINGUA INGLESA	2	A partir de 13/03/2024
97797936900	JANAINA CARDOSO DE OLIVEIRA	2	SC02	CURITIBA	EUZEBIO DA MOTA, C E-EF M PROF	LINGUA INGLESA	2	A partir de 13/03/2024
97797936900	JANAINA CARDOSO DE OLIVEIRA	2	SC02	CURITIBA	EUZEBIO DA MOTA, C E-EF M PROF	LINGUA INGLESA	2	A partir de 13/03/2024
97797936900	JANAINA CARDOSO DE OLIVEIRA	2	SC02	CURITIBA	EUZEBIO DA MOTA, C E-EF M PROF	LINGUA INGLESA	2	A partir de 13/03/2024

97797936900	JANAINA CARDOSO DE OLIVEIRA	2	SC02	CURITIBA	EUZEBIO DA MOTA, C E-EF M PROF	LINGUA INGLESA I	3	A partir de 01/04/2024
4171638941	JANAINA COUTO DE ALMEIDA MUSSATO	1	SC02	CHOPINZINHO	JOSE ARMIM MATTE, C E-EF M N PROFIS	MATEMATICA	2	A partir de 11/03/2024
4171638941	JANAINA COUTO DE ALMEIDA MUSSATO	1	SC02	CHOPINZINHO	JOSE ARMIM MATTE, C E-EF M N PROFIS	MATEMATICA	3	A partir de 11/03/2024
4171638941	JANAINA COUTO DE ALMEIDA MUSSATO	1	SC02	CHOPINZINHO	JOSE ARMIM MATTE, C E-EF M N PROFIS	MATEMATICA	4	A partir de 11/03/2024
4171638941	JANAINA COUTO DE ALMEIDA MUSSATO	1	SC02	CHOPINZINHO	JOSE ARMIM MATTE, C E-EF M N PROFIS	MATEMATICA	3	A partir de 11/03/2024
4171638941	JANAINA COUTO DE ALMEIDA MUSSATO	1	SC02	CHOPINZINHO	JOSE ARMIM MATTE, C E-EF M N PROFIS	EDUCACAO FINANCEIRA	1	A partir de 11/03/2024
4171638941	JANAINA COUTO DE ALMEIDA MUSSATO	1	SC02	CHOPINZINHO	JOSE ARMIM MATTE, C E-EF M N PROFIS	EDUCACAO FINANCEIRA	2	A partir de 11/03/2024
79395112972	JANDIRA APARECIDA CARDOSO RUTINA	1	SC02	TEIXEIRA SOARES	JOAO NEGRAO JR, C E-EF M PROF	BIOLOGIA II	3	A partir de 06/03/2024
79395112972	JANDIRA APARECIDA CARDOSO RUTINA	1	SC02	TEIXEIRA SOARES	JOAO NEGRAO JR, C E-EF M PROF	BIOLOGIA	2	A partir de 06/03/2024
79395112972	JANDIRA APARECIDA CARDOSO RUTINA	1	SC02	TEIXEIRA SOARES	JOAO NEGRAO JR, C E-EF M PROF	BIOLOGIA	2	A partir de 06/03/2024
79395112972	JANDIRA APARECIDA CARDOSO RUTINA	1	SC02	TEIXEIRA SOARES	JOAO NEGRAO JR, C E-EF M PROF	PROJETO DE VIDA	1	A partir de 06/03/2024
79395112972	JANDIRA APARECIDA CARDOSO RUTINA	1	SC02	TEIXEIRA SOARES	JOAO NEGRAO JR, C E-EF M PROF	PROJETO DE VIDA	1	A partir de 06/03/2024
79395112972	JANDIRA APARECIDA CARDOSO RUTINA	1	SC02	TEIXEIRA SOARES	JOAO NEGRAO JR, C E-EF M PROF	BIOLOGIA I	2	A partir de 06/03/2024
2042718947	JANE IVANY ZILS PREVIDI	4	SC02	MARIPA	PIO XII, C E-EF M PROFIS	LINGUA INGLESA	1	A partir de 09/04/2024
37017373987	JANES MARA BERLATTO	1	SC02	CASCAVEL	ELEODORO E PEREIRA, C E-EF M PROFIS	REDACAO E LEITURA	2	A partir de 18/03/2024
37017373987	JANES MARA BERLATTO	1	SC02	CASCAVEL	ELEODORO E PEREIRA, C E-EF M PROFIS	REDACAO E LEITURA	2	A partir de 18/03/2024
37017373987	JANES MARA BERLATTO	1	SC02	CASCAVEL	ELEODORO E PEREIRA, C E-EF M PROFIS	REDACAO E LEITURA	2	A partir de 18/03/2024
37017373987	JANES MARA BERLATTO	1	SC02	CASCAVEL	ELEODORO E PEREIRA, C E-EF M PROFIS	REDACAO E LEITURA	2	A partir de 18/03/2024
37017373987	JANES MARA BERLATTO	1	SC02	CASCAVEL	ELEODORO E PEREIRA, C E-EF M PROFIS	REDACAO E LEITURA	2	A partir de 18/03/2024
37017373987	JANES MARA BERLATTO	1	SC02	CASCAVEL	ELEODORO E PEREIRA, C E-EF M PROFIS	REDACAO E LEITURA	2	A partir de 18/03/2024
37017373987	JANES MARA BERLATTO	1	SC02	CASCAVEL	ELEODORO E PEREIRA, C E-EF M PROFIS	LINGUA PORTUGUESA	3	A partir de 18/03/2024
58017194900	JANETE APARECIDA PEGUIN BELLAVER	2	SC02	MORRETES	ROCHA POMBO, C E-EF M N PROFIS	PROF ATEND DOMICILIAR	3	A partir de 08/04/2024
58017194900	JANETE APARECIDA PEGUIN BELLAVER	2	SC02	MORRETES	ROCHA POMBO, C E-EF M N PROFIS	PROF ATEND DOMICILIAR	3	A partir de 19/03/2024
1803764970	JANETE CHAVES CARLIN	1	SC02	PALMAS	CARLOS, C E D-EF M N PROFIS	HISTORIA	2	A partir de 25/03/2024
80569137934	JANETE MARIA DELONZEK BRIZOLA	3	SC02	INACIO MARTINS	AUREA APARECIDA LOPES, C E C-E F M	LINGUA PORTUGUESA II	1	A partir de 15/03/2024
80569137934	JANETE MARIA DELONZEK BRIZOLA	3	SC02	INACIO MARTINS	AUREA APARECIDA LOPES, C E C-E F M	LINGUA PORTUGUESA II	1	A partir de 15/03/2024

Diário Oficial Certificado Digitalmente
O Departamento de Imprensa Oficial do Estado do Paraná, da garantia de autenticidade deste documento, desde que visualizado através do site http://www.imprensaoficial.pr.gov.br

67346189949	JANETE MENDES VOLTARELLI	92	SC02	APUCARANA	GODOMA B DE OLIVEIRA C E C PROF-EF M	LINGUA PORTUGUESA	3	A partir de 11/03/2024
89923839915	JANI ROSALINO	91	SC02	UNIAO DA VITORIA	INOCENCIO DE OLIVEIRA, C E-EF M	ESTUDO ORIENTADO	2	A partir de 22/03/2024
3734921970	JANICE JACOBUS DE MORAES	1	SC02	MATELANDIA	RUI BARBOSA, C E C-EF M	REDACAO E LEITURA	2	A partir de 23/04/2024
3734921970	JANICE JACOBUS DE MORAES	1	SC02	MATELANDIA	RUI BARBOSA, C E C-EF M	REDACAO E LEITURA	2	A partir de 05/04/2024
2750003970	JANICE TEREZINHA PETRI GUESSER	1	SC02	ENTRE RIOS DO OESTE	ILDO JOSE FRITZEN, C E PROF-EF M	GEOGRAFIA	1	A partir de 27/03/2024
2750003970	JANICE TEREZINHA PETRI GUESSER	1	SC02	ENTRE RIOS DO OESTE	ILDO JOSE FRITZEN, C E PROF-EF M	GEOGRAFIA	1	A partir de 27/03/2024
1996051903	JANISSE MARIA KLEIN STREGE	1	SC02	SANTA HELENA	SAO FRANCISCO, E E C-EF	MATEMATICA	4	A partir de 27/03/2024
1996051903	JANISSE MARIA KLEIN STREGE	1	SC02	SANTA HELENA	SAO FRANCISCO, E E C-EF	MATEMATICA	3	A partir de 27/03/2024
1996051903	JANISSE MARIA KLEIN STREGE	1	SC02	SANTA HELENA	SAO FRANCISCO, E E C-EF	MATEMATICA	1	A partir de 27/03/2024
1996051903	JANISSE MARIA KLEIN STREGE	1	SC02	SANTA HELENA	SAO FRANCISCO, E E C-EF	MATEMATICA	5	A partir de 27/03/2024
1996051903	JANISSE MARIA KLEIN STREGE	1	SC02	SANTA HELENA	SAO FRANCISCO, E E C-EF	ROBOTICA PRIMEIROS PASSOS	2	A partir de 27/03/2024
2605556905	JAQUELINE DIAS DE SOUZA	1	SC02	TOLEDO	JARDIM EUROPA, C E-EF M PROFIS	LINGUA INGLESA	1	A partir de 01/02/2024
2605556905	JAQUELINE DIAS DE SOUZA	1	SC02	TOLEDO	JARDIM EUROPA, C E-EF M PROFIS	LINGUA INGLESA	1	A partir de 01/02/2024
2605556905	JAQUELINE DIAS DE SOUZA	1	SC02	TOLEDO	JARDIM EUROPA, C E-EF M PROFIS	LINGUA INGLESA	1	A partir de 01/02/2024
2605556905	JAQUELINE DIAS DE SOUZA	1	SC02	TOLEDO	JARDIM EUROPA, C E-EF M PROFIS	LINGUA INGLESA	1	A partir de 01/02/2024
2605556905	JAQUELINE DIAS DE SOUZA	1	SC02	TOLEDO	JARDIM EUROPA, C E-EF M PROFIS	REDACAO E LEITURA	2	A partir de 01/02/2024
2605556905	JAQUELINE DIAS DE SOUZA	1	SC02	TOLEDO	JARDIM EUROPA, C E-EF M PROFIS	REDACAO E LEITURA	2	A partir de 01/02/2024
2605556905	JAQUELINE DIAS DE SOUZA	1	SC02	TOLEDO	JARDIM EUROPA, C E-EF M PROFIS	REDACAO E LEITURA	2	A partir de 01/02/2024
2605556905	JAQUELINE DIAS DE SOUZA	1	SC02	TOLEDO	JARDIM EUROPA, C E-EF M PROFIS	REDACAO E LEITURA	2	A partir de 01/02/2024
2605556905	JAQUELINE DIAS DE SOUZA	1	SC02	TOLEDO	JARDIM EUROPA, C E-EF M PROFIS	REDACAO E LEITURA	2	A partir de 01/02/2024
2605556905	JAQUELINE DIAS DE SOUZA	1	SC02	TOLEDO	JARDIM EUROPA, C E-EF M PROFIS	REDACAO E LEITURA	1	A partir de 01/02/2024
50649515900	JAQUELINE KUGLER TIBUCHESKI	2	SC02	ALMIRANTE TAMANDARE	JACI REAL P OLIVEIRA, C E C-M PROFA-EF M	EDUCACAO FISICA	2	A partir de 08/04/2024
50649515900	JAQUELINE KUGLER TIBUCHESKI	2	SC02	ALMIRANTE TAMANDARE	JACI REAL P OLIVEIRA, C E C-M PROFA-EF M	EDUCACAO FISICA	2	A partir de 08/04/2024
50649515900	JAQUELINE KUGLER TIBUCHESKI	2	SC02	ALMIRANTE TAMANDARE	JACI REAL P OLIVEIRA, C E C-M PROFA-EF M	EDUCACAO FISICA	2	A partir de 25/03/2024
50649515900	JAQUELINE KUGLER TIBUCHESKI	2	SC02	ALMIRANTE TAMANDARE	JACI REAL P OLIVEIRA, C E C-M PROFA-EF M	EDUCACAO FISICA	2	A partir de 25/03/2024
50649515900	JAQUELINE KUGLER TIBUCHESKI	2	SC02	ALMIRANTE TAMANDARE	JACI REAL P OLIVEIRA, C E C-M PROFA-EF M	EDUCACAO FISICA	2	A partir de 25/03/2024

50649515900	JAQUELINE KUGLER TIBUCHESKI	2	SC02	ALMIRANTE TAMANDARE	JACI REAL P OLIVEIRA, C E C-M PROFA-EF M	EDUCACAO FISICA	2	A partir de 25/03/2024
50649515900	JAQUELINE KUGLER TIBUCHESKI	2	SC02	ALMIRANTE TAMANDARE	JACI REAL P OLIVEIRA, C E C-M PROFA-EF M	EDUCACAO FISICA	2	A partir de 25/03/2024
99907232904	JAQUELINE RODRIGUES DA SILVA PEREIRA	1	SC02	BOCAIUVA DO SUL	QUIELSE C DA SILVA,C E CON-EF M P N	LINGUA PORTUGUESA	1	A partir de 26/02/2024
99907232904	JAQUELINE RODRIGUES DA SILVA PEREIRA	1	SC02	BOCAIUVA DO SUL	QUIELSE C DA SILVA,C E CON-EF M P N	LINGUA INGLESA	2	A partir de 26/02/2024
99907232904	JAQUELINE RODRIGUES DA SILVA PEREIRA	1	SC02	BOCAIUVA DO SUL	QUIELSE C DA SILVA,C E CON-EF M P N	LINGUA INGLESA	2	A partir de 26/02/2024
99907232904	JAQUELINE RODRIGUES DA SILVA PEREIRA	1	SC02	BOCAIUVA DO SUL	QUIELSE C DA SILVA,C E CON-EF M P N	LINGUA INGLESA	2	A partir de 26/02/2024
45309639934	JAURI BATISTA CORREA	92	SC02	CASCAVEL	CENTRO EST EDUC PROFIS PEDRO B NETO	SISTEMAS HIDRAULICOS E PNEUMAT	2	A partir de 06/02/2024
45309639934	JAURI BATISTA CORREA	92	SC02	CASCAVEL	CENTRO EST EDUC PROFIS PEDRO B NETO	MAQUINAS ELETRICAS	2	A partir de 01/02/2024
45309639934	JAURI BATISTA CORREA	92	SC02	CASCAVEL	CENTRO EST EDUC PROFIS PEDRO B NETO	MAQUINAS ELETRICAS	2	A partir de 11/03/2024
4738387960	JEAN CARLOS SAUER	3	SC02	CURITIBA	ALGACYR M MAEDER, C E PROF-EF M PROFIS	EDUCACAO FISICA	2	A partir de 09/05/2024
4738387960	JEAN CARLOS SAUER	3	SC02	CURITIBA	ALGACYR M MAEDER, C E PROF-EF M PROFIS	EDUCACAO FISICA	2	A partir de 09/05/2024
4738387960	JEAN CARLOS SAUER	3	SC02	CURITIBA	ALGACYR M MAEDER, C E PROF-EF M PROFIS	EDUCACAO FISICA	2	A partir de 09/05/2024
4738387960	JEAN CARLOS SAUER	3	SC02	CURITIBA	ALGACYR M MAEDER, C E PROF-EF M PROFIS	EDUCACAO FISICA	2	A partir de 09/05/2024
4738387960	JEAN CARLOS SAUER	3	SC02	CURITIBA	ALGACYR M MAEDER, C E PROF-EF M PROFIS	EDUCACAO FISICA	2	A partir de 07/03/2024
4738387960	JEAN CARLOS SAUER	3	SC02	CURITIBA	ALGACYR M MAEDER, C E PROF-EF M PROFIS	EDUCACAO FISICA	2	A partir de 07/03/2024
4738387960	JEAN CARLOS SAUER	3	SC02	CURITIBA	ALGACYR M MAEDER, C E PROF-EF M PROFIS	EDUCACAO FISICA	2	A partir de 07/03/2024
4738387960	JEAN CARLOS SAUER	3	SC02	CURITIBA	ALGACYR M MAEDER, C E PROF-EF M PROFIS	EDUCACAO FISICA	2	A partir de 07/03/2024
4738387960	JEAN CARLOS SAUER	3	SC02	CURITIBA	ANGELO GUSSO, C E-EF M PROFIS	EDUCACAO FISICA	2	A partir de 07/03/2024
4738387960	JEAN CARLOS SAUER	3	SC02	CURITIBA	ANGELO GUSSO, C E-EF M PROFIS	EDUCACAO FISICA	2	A partir de 09/05/2024
4738387960	JEAN CARLOS SAUER	3	SC02	CURITIBA	ANGELO GUSSO, C E-EF M PROFIS	EDUCACAO FISICA	2	A partir de 07/03/2024
4738387960	JEAN CARLOS SAUER	3	SC02	CURITIBA	ANGELO GUSSO, C E-EF M PROFIS	EDUCACAO FISICA	2	A partir de 07/03/2024
4738387960	JEAN CARLOS SAUER	3	SC02	CURITIBA	ANGELO GUSSO, C E-EF M PROFIS	EDUCACAO FISICA	2	A partir de 09/05/2024
4738387960	JEAN CARLOS SAUER	3	SC02	CURITIBA	ANGELO GUSSO, C E-EF M PROFIS	EDUCACAO FISICA	2	A partir de 09/05/2024
4738387960	JEAN CARLOS SAUER	3	SC02	CURITIBA	IARA BERGMANN, C E PROFA-EF M PROFIS	EDUCACAO FISICA	1	A partir de 09/05/2024
4738387960	JEAN CARLOS SAUER	3	SC02	CURITIBA	IARA BERGMANN, C E PROFA-EF M PROFIS	EDUCACAO FISICA	1	A partir de 07/03/2024
2431872971	JEAN PIERRE BAZONI	91	SC02	LONDRINA	PAULO FREIRE, C E PROF-EF M PROFIS	PROJETO DE VIDA	1	A partir de 06/03/2024

Diário Oficial Certificado Digitalmente
O Departamento de Imprensa Oficial do Estado do Paraná, da garantia de autenticidade deste documento, desde que visualizado através do site http://www.imprensaoficial.pr.gov.br

3217456980	JEFERSON ALVES BANDEIRA	92	SC02	CURITIBA	JOAO PAULO I, C E C-M PAPA-EF M P	LINGUA PORTUGUESA	2	A partir de 26/02/2024
3217456980	JEFERSON ALVES BANDEIRA	92	SC02	CURITIBA	JOAO PAULO I, C E C-M PAPA-EF M P	LINGUA PORTUGUESA	1	A partir de 26/02/2024
34751119850	JEFERSON AUGUSTO DOMINGUES	52	SC02	PINHAIS	SPRENGER, C E TEN-EF M N PROFIS	EDUCACAO FISICA	2	A partir de 09/04/2024
34751119850	JEFERSON AUGUSTO DOMINGUES	52	SC02	PINHAIS	SPRENGER, C E TEN-EF M N PROFIS	EDUCACAO FISICA	2	A partir de 09/04/2024
2277300977	JEFFERSON ECKELBERG	1	SC02	PARANAGUA	ALEXANDRA, C E C DE-EF M PROFIS	ROBOTICA EDUCACIONAL	2	A partir de 26/03/2024
8059495933	JEFFERSON LHAMAS DOS SANTOS	1	SC02	SANTO ANTONIO DA PLATINA	RIO BRANCO, C E-EF M N PROFIS	LINGUA INGLESA	2	A partir de 18/03/2024
8059495933	JEFFERSON LHAMAS DOS SANTOS	1	SC02	SANTO ANTONIO DA PLATINA	RIO BRANCO, C E-EF M N PROFIS	LINGUA INGLESA	2	A partir de 18/03/2024
4494888966	JEFFERSON TUMELERO DE SOUZA	9	SC02	IPORA	ANTENOR P DOS SANTOS, C E DR-EF M	AULA ESPEC TREINAM ESPORTIVO	4	A partir de 25/03/2024
1980431981	JEIMESON ROBERTO FRANCA	1	SC02	CURITIBA	PEDRO MACEDO, C E-EF M PROFIS N	FISICA III	1	A partir de 25/03/2024
6590024936	JEISSIANE BERTAGLIA PEREIRA NOBRE	2	SC02	QUERENCIA DO NORTE	HUMBERTO DE CAMPOS, C E-EF M PROFIS	LINGUA PORTUGUESA	2	A partir de 08/03/2024
6590024936	JEISSIANE BERTAGLIA PEREIRA NOBRE	2	SC02	QUERENCIA DO NORTE	HUMBERTO DE CAMPOS, C E-EF M PROFIS	LINGUA PORTUGUESA	2	A partir de 08/03/2024
6590024936	JEISSIANE BERTAGLIA PEREIRA NOBRE	2	SC02	QUERENCIA DO NORTE	HUMBERTO DE CAMPOS, C E-EF M PROFIS	LINGUA ESPANHOLA-CELEM	4	A partir de 08/03/2024
6590024936	JEISSIANE BERTAGLIA PEREIRA NOBRE	2	SC02	QUERENCIA DO NORTE	HUMBERTO DE CAMPOS, C E-EF M PROFIS	LINGUA ESPANHOLA-CELEM	4	A partir de 08/03/2024
6590024936	JEISSIANE BERTAGLIA PEREIRA NOBRE	2	SC02	QUERENCIA DO NORTE	HUMBERTO DE CAMPOS, C E-EF M PROFIS	LINGUA ESPANHOLA-CELEM	4	A partir de 08/03/2024
4783513996	JEOVANE DE LIMA CALDAS	93	SC02	PINHAO	BENTO MUNHOZ R NETO, C E C-EFM	EDUCACAO FISICA I	1	A partir de 01/02/2024
4783513996	JEOVANE DE LIMA CALDAS	93	SC02	PINHAO	BENTO MUNHOZ R NETO, C E C-EFM	EDUCACAO FISICA I	1	A partir de 01/02/2024
8302442984	JESSICA NEVES DE SOUZA	4	SC02	BARBOSA FERRAZ	MACHADO DE A BARBOSA FERRAZ,C E-M PR NOR	COMPONENTE CURRIC ELETIVO I	2	A partir de 01/03/2024
8302442984	JESSICA NEVES DE SOUZA	4	SC02	BARBOSA FERRAZ	MACHADO DE A BARBOSA FERRAZ,C E-M PR NOR	COMPONENTE CURRIC ELETIVO I	2	A partir de 01/03/2024
8302442984	JESSICA NEVES DE SOUZA	4	SC02	BARBOSA FERRAZ	MACHADO DE A BARBOSA FERRAZ,C E-M PR NOR	COMPONENTE CURRIC ELETIVO I	2	A partir de 26/02/2024
3264490943	JEZIEL ISAQUE SILVA	54	SC02	BALSA NOVA	ANGELO GEQUELIN, C E VER-EF M	SOCIOLOGIA I	2	A partir de 27/02/2024
3844146997	JHONATA DAVI DE OLIVEIRA FRANCO	91	SC02	PINHAIS	LEOCADIA B RAMOS, C E-EF M PROFIS N	NOCOES DE DIREITO LEG TRABALHO	1	A partir de 19/03/2024
3844146997	JHONATA DAVI DE OLIVEIRA FRANCO	91	SC02	PINHAIS	HUMBERTO A CASTELO BRANCO,C E-EF M PROFI	LEG EM SEGURANCA DO TRABALHO	2	A partir de 19/03/2024
3844146997	JHONATA DAVI DE OLIVEIRA FRANCO	91	SC02	PINHAIS	HUMBERTO A CASTELO BRANCO,C E-EF M PROFI	LEG EM SEGURANCA DO TRABALHO	3	A partir de 19/03/2024
3844146997	JHONATA DAVI DE OLIVEIRA FRANCO	91	SC02	PINHAIS	HUMBERTO A CASTELO BRANCO,C E-EF M PROFI	LEG EM SEGURANCA DO TRABALHO	2	A partir de 19/03/2024
4908468907	JHONATAS MAYKE JUNKES DE CARVALHO	2	SC02	CAMPINA GRANDE DO SUL	BANDEIRANTES, C E-EF M PROFIS	ESTUDO ORIENTADO	4	A partir de 02/04/2024
4908468907	JHONATAS MAYKE JUNKES DE CARVALHO	2	SC02	CAMPINA GRANDE DO SUL	BANDEIRANTES, C E-EF M PROFIS	ESTUDO ORIENTADO	4	A partir de 02/04/2024

4908468907	JHONATAS MAYKE JUNKES DE CARVALHO	2	SC02	CAMPINA GRANDE DO SUL	BANDEIRANTES, C E-EF M PROFIS	ESTUDO ORIENTADO	4	A partir de 02/04/2024
4908468907	JHONATAS MAYKE JUNKES DE CARVALHO	2	SC02	CAMPINA GRANDE DO SUL	BANDEIRANTES, C E-EF M PROFIS	ESTUDO ORIENTADO	4	A partir de 02/04/2024
4908468907	JHONATAS MAYKE JUNKES DE CARVALHO	2	SC02	CAMPINA GRANDE DO SUL	BANDEIRANTES, C E-EF M PROFIS	ESTUDO ORIENTADO	3	A partir de 02/04/2024
4908468907	JHONATAS MAYKE JUNKES DE CARVALHO	2	SC02	CAMPINA GRANDE DO SUL	BANDEIRANTES, C E-EF M PROFIS	ESTUDO ORIENTADO	3	A partir de 02/04/2024
4908468907	JHONATAS MAYKE JUNKES DE CARVALHO	2	SC02	CAMPINA GRANDE DO SUL	BANDEIRANTES, C E-EF M PROFIS	ESTUDO ORIENTADO	4	A partir de 02/04/2024
4908468907	JHONATAS MAYKE JUNKES DE CARVALHO	2	SC02	CAMPINA GRANDE DO SUL	BANDEIRANTES, C E-EF M PROFIS	ESTUDO ORIENTADO	3	A partir de 02/04/2024
93052979949	JILSOMAR CARDOSO DE MEDEIROS	1	SC02	MATELANDIA	EUCLIDES DA CUNHA, C E-E F M N PROFIS	MATEMATICA II	9	A partir de 08/03/2024
4847756851	JOACIR JOSE DE BASTIANI	92	SC02	CURITIBA	JOAO BETTEGA, C E-EF M PROFIS N	FILOSOFIA	2	A partir de 01/02/2024
4847756851	JOACIR JOSE DE BASTIANI	92	SC02	CURITIBA	JOAO BETTEGA, C E-EF M PROFIS N	FILOSOFIA	2	A partir de 01/02/2024
83095128991	JOANA CALDEIRA MANIEZO	1	SC02	IVATUBA	SAO FRANCISCO DE ASSIS, C E-EF M	ESTUDO ORIENTADO	3	A partir de 01/03/2024
83095128991	JOANA CALDEIRA MANIEZO	1	SC02	IVATUBA	SAO FRANCISCO DE ASSIS, C E-EF M	ESTUDO ORIENTADO	3	A partir de 01/03/2024
83095128991	JOANA CALDEIRA MANIEZO	1	SC02	IVATUBA	SAO FRANCISCO DE ASSIS, C E-EF M	LINGUA INGLESA	2	A partir de 01/03/2024
83095128991	JOANA CALDEIRA MANIEZO	1	SC02	IVATUBA	SAO FRANCISCO DE ASSIS, C E-EF M	LINGUA INGLESA	3	A partir de 01/03/2024
83095128991	JOANA CALDEIRA MANIEZO	1	SC02	IVATUBA	SAO FRANCISCO DE ASSIS, C E-EF M	LINGUA INGLESA	2	A partir de 01/03/2024
83095128991	JOANA CALDEIRA MANIEZO	1	SC02	IVATUBA	SAO FRANCISCO DE ASSIS, C E-EF M	LINGUA INGLESA	2	A partir de 01/03/2024
572880979	JOANA SANTANGELO	3	SC02	PONTAL DO PARANA	PAULO FREIRE, C E PROF-E F M N	COMPONENTE CURRICULAR ELETIVO	2	A partir de 11/03/2024
66206472949	JOANITA PEREIRA DE SOUZA	4	SC02	FOZ DO IGUACU	TRES FRONTEIRAS, C E-EF M PROFIS	HISTORIA	2	A partir de 21/03/2024
63904756915	JOANITA SILVA CARVALHO	93	SC02	PALMAS	ALTO DA GLORIA, C E-EF M PROFIS	CIENCIAS	3	A partir de 12/03/2024
63904756915	JOANITA SILVA CARVALHO	93	SC02	PALMAS	ALTO DA GLORIA, C E-EF M PROFIS	CIENCIAS	2	A partir de 12/03/2024
63904756915	JOANITA SILVA CARVALHO	93	SC02	PALMAS	ALTO DA GLORIA, C E-EF M PROFIS	CIENCIAS	3	A partir de 12/03/2024
63904756915	JOANITA SILVA CARVALHO	93	SC02	PALMAS	ALTO DA GLORIA, C E-EF M PROFIS	CIENCIAS	3	A partir de 12/03/2024
63904756915	JOANITA SILVA CARVALHO	93	SC02	PALMAS	ALTO DA GLORIA, C E-EF M PROFIS	BIOLOGIA	2	A partir de 12/03/2024
63904756915	JOANITA SILVA CARVALHO	93	SC02	PALMAS	ALTO DA GLORIA, C E-EF M PROFIS	BIOLOGIA	2	A partir de 12/03/2024
3189048967	JOAO ANDERSON CARBO	85	SC02	PAICANDU	IZABEL, C E PRINC-EF M	AULA ESPEC TREINAM ESPORTIVO	4	A partir de 01/02/2024
62235931987	JOAO ANTONIO RUFATO	1	SC02	CURITIBA	PAULO LEMINSKI, C E-EF M N PROFIS	EDUCACAO FISICA	2	A partir de 25/03/2024
62235931987	JOAO ANTONIO RUFATO	1	SC02	CURITIBA	PAULO LEMINSKI, C E-EF M N PROFIS	EDUCACAO FISICA	1	A partir de 25/03/2024

Diário Oficial Certificado Digitalmente
O Departamento de Imprensa Oficial do Estado do Paraná, da garantia de autenticidade deste documento, desde que visualizado através do site http://www.imprensaoficial.pr.gov.br

62235931987	JOAO ANTONIO RUFATO	1	SC02	CURITIBA	PAULO LEMINSKI, C E-EF M N PROFIS	EDUCACAO FISICA	2	A partir de 25/03/2024
62235931987	JOAO ANTONIO RUFATO	1	SC02	CURITIBA	PAULO LEMINSKI, C E-EF M N PROFIS	EDUCACAO FISICA	2	A partir de 25/03/2024
62235931987	JOAO ANTONIO RUFATO	1	SC02	CURITIBA	PAULO LEMINSKI, C E-EF M N PROFIS	EDUCACAO FISICA	2	A partir de 25/03/2024
62235931987	JOAO ANTONIO RUFATO	1	SC02	CURITIBA	PAULO LEMINSKI, C E-EF M N PROFIS	EDUCACAO FISICA I	2	A partir de 25/03/2024
62235931987	JOAO ANTONIO RUFATO	1	SC02	CURITIBA	PAULO LEMINSKI, C E-EF M N PROFIS	AULA ESPEC TREINAM ESPORTIVO	3	A partir de 25/03/2024
62235931987	JOAO ANTONIO RUFATO	1	SC02	CURITIBA	PAULO LEMINSKI, C E-EF M N PROFIS	AULA ESPEC TREINAM ESPORTIVO	3	A partir de 25/03/2024
62235931987	JOAO ANTONIO RUFATO	1	SC02	CURITIBA	PAULO LEMINSKI, C E-EF M N PROFIS	PROJETO DE VIDA	2	A partir de 25/03/2024
62235931987	JOAO ANTONIO RUFATO	1	SC02	CURITIBA	PAULO LEMINSKI, C E-EF M N PROFIS	PROJETO DE VIDA	2	A partir de 25/03/2024
29300756869	JOAO CARLOS BATISTA MORIMITSU	2	SC02	GUARAPUAVA	PEDRO CARLI, C E PROF-EF M PROFIS	GEOGRAFIA	3	A partir de 11/03/2024
29300756869	JOAO CARLOS BATISTA MORIMITSU	2	SC02	GUARAPUAVA	PEDRO CARLI, C E PROF-EF M PROFIS	GEOGRAFIA	3	A partir de 11/03/2024
29300756869	JOAO CARLOS BATISTA MORIMITSU	2	SC02	GUARAPUAVA	PEDRO CARLI, C E PROF-EF M PROFIS	GEOGRAFIA	3	A partir de 11/03/2024
45663831991	JOAO CIRIO GUIMARAES	2	SC02	SAO MATEUS DO SUL	EUGENIO DE ALMEIDA, C E DO C PROF-EF M P	LINGUA PORTUGUESA I	2	A partir de 01/02/2024
18425615020	JOAO ERNESTO ARBOIT	91	SC02	CURITIBA	JOAO LOYOLA, C E C-M PROF-EF M	REDACAO E LEITURA	1	A partir de 07/07/2024
18425615020	JOAO ERNESTO ARBOIT	91	SC02	CURITIBA	JOAO LOYOLA, C E C-M PROF-EF M	REDACAO E LEITURA	1	A partir de 07/07/2024
60629797900	JOAO LUIS STIVAL	2	SC02	ALMIRANTE TAMANDARE	ANGELA SANDRI TEIXEIRA, C E PROF-EF M	MATEMATICA II	2	A partir de 15/05/2024
60629797900	JOAO LUIS STIVAL	2	SC02	ALMIRANTE TAMANDARE	ANGELA SANDRI TEIXEIRA, C E PROF-EF M	MATEMATICA II	2	A partir de 07/03/2024
60629797900	JOAO LUIS STIVAL	2	SC02	ALMIRANTE TAMANDARE	ANGELA SANDRI TEIXEIRA, C E PROF-EF M	MATEMATICA III	2	A partir de 06/03/2024
60629797900	JOAO LUIS STIVAL	2	SC02	ALMIRANTE TAMANDARE	ANGELA SANDRI TEIXEIRA, C E PROF-EF M	MATEMATICA III	2	A partir de 07/03/2024
60629797900	JOAO LUIS STIVAL	2	SC02	ALMIRANTE TAMANDARE	ANGELA SANDRI TEIXEIRA, C E PROF-EF M	MATEMATICA III	2	A partir de 05/03/2024
60629797900	JOAO LUIS STIVAL	2	SC02	ALMIRANTE TAMANDARE	ANGELA SANDRI TEIXEIRA, C E PROF-EF M	MATEMATICA III	2	A partir de 15/05/2024
7145052938	JOAO PAULO DOS SANTOS	4	SC02	JAGUARIAIVA	OLAVO BILAC, C E C-M-EF M	EDUCACAO FISICA	2	A partir de 11/03/2024
7145052938	JOAO PAULO DOS SANTOS	4	SC02	JAGUARIAIVA	OLAVO BILAC, C E C-M-EF M	EDUCACAO FISICA	2	A partir de 11/03/2024
7145052938	JOAO PAULO DOS SANTOS	4	SC02	JAGUARIAIVA	OLAVO BILAC, C E C-M-EF M	EDUCACAO FISICA	2	A partir de 11/03/2024
7145052938	JOAO PAULO DOS SANTOS	4	SC02	JAGUARIAIVA	OLAVO BILAC, C E C-M-EF M	EDUCACAO FISICA	2	A partir de 11/03/2024
7145052938	JOAO PAULO DOS SANTOS	4	SC02	JAGUARIAIVA	OLAVO BILAC, C E C-M-EF M	EDUCACAO FISICA	2	A partir de 11/03/2024
7145052938	JOAO PAULO DOS SANTOS	4	SC02	JAGUARIAIVA	OLAVO BILAC, C E C-M-EF M	EDUCACAO FISICA	2	A partir de 11/03/2024

845414909	JOAO PAULO HEIDGGER MORESCKI	1	SC02	SAO JOSE DOS PINHAIS	TIRADENTES, C E-EF M N PROFIS	EDUCACAO FISICA	1	A partir de 12/04/2024
3182692950	JOAO PAULO LONGO	1	SC02	CONTENDA	MIGUEL FRANCO FILHO, C E C-M-EF M PROFIS	MATEMATICA	5	A partir de 12/03/2024
3182692950	JOAO PAULO LONGO	1	SC02	CONTENDA	MIGUEL FRANCO FILHO, C E C-M-EF M PROFIS	MATEMATICA	5	A partir de 12/03/2024
3182692950	JOAO PAULO LONGO	1	SC02	CONTENDA	MIGUEL FRANCO FILHO, C E C-M-EF M PROFIS	MATEMATICA	5	A partir de 12/03/2024
3182692950	JOAO PAULO LONGO	1	SC02	CONTENDA	MIGUEL FRANCO FILHO, C E C-M-EF M PROFIS	FISICA	2	A partir de 10/04/2024
3182692950	JOAO PAULO LONGO	1	SC02	CONTENDA	MIGUEL FRANCO FILHO, C E C-M-EF M PROFIS	FISICA	2	A partir de 10/04/2024
5963855950	JOAO PAULO RODRIGUES	2	SC02	ARAPONGAS	ANTONIO G NOVAES, C E-EF M PROFIS	FILOSOFIA I	3	A partir de 11/03/2024
75682451953	JOARES DE PAULA AIRES	97	SC02	TELEMACO BORBA	JARDIM ALEGRE, C E C-M-EF M PROFIS	ARTE II	1	A partir de 01/02/2024
75682451953	JOARES DE PAULA AIRES	97	SC02	TELEMACO BORBA	JARDIM ALEGRE, C E C-M-EF M PROFIS	ARTE II	1	A partir de 02/04/2024
7264426904	JOCEANE SAPIEZCINSKI	11	SC02	CASCAVEL	CENTRO EST EDUC PROFIS PEDRO B NETO	ARTE	2	A partir de 01/03/2024
2135475971	JOCELENE SUE DOS SANTOS	1	SC02	TELEMACO BORBA	CEEBJA PROFA RONILCE A G MAINARDES-EF M	LINGUA INGLESA	2	A partir de 07/03/2024
3115825919	JOCELIS FURMAN	1	SC02	MATO RICO	ADELIA BIANCO SEGURO, C E-EF M	CIENCIAS	3	A partir de 13/04/2024
3115825919	JOCELIS FURMAN	1	SC02	MATO RICO	ADELIA BIANCO SEGURO, C E-EF M	CIENCIAS	3	A partir de 13/04/2024
71045198900	JOCELITA CASSIA RODRIGUES	3	SC02	CORONEL DOMINGOS SOARES	SANTA CATARINA, C E-EF M N PROFIS	EDUCACAO FINANCEIRA	1	A partir de 17/06/2024
71045198900	JOCELITA CASSIA RODRIGUES	3	SC02	CORONEL DOMINGOS SOARES	SANTA CATARINA, C E-EF M N PROFIS	EDUCACAO FINANCEIRA	1	A partir de 26/02/2024
97848832953	JOCELMA SCHARAIBER ALVES	2	SC02	SAO JOSE DOS PINHAIS	AFONSO PENA, C E-EF M PROFIS	LINGUA ESPANHOLA I	3	A partir de 05/03/2024
97848832953	JOCELMA SCHARAIBER ALVES	2	SC02	SAO JOSE DOS PINHAIS	LINDAURA R LUCAS, C E PROF-EF M PROFIS	LINGUA ESPANHOLA I	3	A partir de 05/03/2024
97848832953	JOCELMA SCHARAIBER ALVES	2	SC02	SAO JOSE DOS PINHAIS	LINDAURA R LUCAS, C E PROF-EF M PROFIS	LINGUA ESPANHOLA I	2	A partir de 05/03/2024
97848832953	JOCELMA SCHARAIBER ALVES	2	SC02	SAO JOSE DOS PINHAIS	LINDAURA R LUCAS, C E PROF-EF M PROFIS	LINGUA ESPANHOLA I	3	A partir de 05/03/2024
97848832953	JOCELMA SCHARAIBER ALVES	2	SC02	SAO JOSE DOS PINHAIS	LINDAURA R LUCAS, C E PROF-EF M PROFIS	LINGUA ESPANHOLA I	3	A partir de 05/03/2024
81874863920	JOCIANE DA SILVA PEREIRA	4	SC02	PONTA GROSSA	MENELEU A TORRES, C E PROF-EF M PROFIS	PROTAGONISMO	1	A partir de 25/03/2024
81874863920	JOCIANE DA SILVA PEREIRA	4	SC02	PONTA GROSSA	MENELEU A TORRES, C E PROF-EF M PROFIS	PROTAGONISMO	1	A partir de 25/03/2024
81874863920	JOCIANE DA SILVA PEREIRA	4	SC02	PONTA GROSSA	MENELEU A TORRES, C E PROF-EF M PROFIS	PROTAGONISMO	1	A partir de 20/05/2024
81874863920	JOCIANE DA SILVA PEREIRA	4	SC02	PONTA GROSSA	MENELEU A TORRES, C E PROF-EF M PROFIS	PROTAGONISMO	1	A partir de 20/05/2024
81874863920	JOCIANE DA SILVA PEREIRA	4	SC02	PONTA GROSSA	MENELEU A TORRES, C E PROF-EF M PROFIS	ARTE	2	A partir de 20/05/2024
81874863920	JOCIANE DA SILVA PEREIRA	4	SC02	PONTA GROSSA	MENELEU A TORRES, C E PROF-EF M PROFIS	ARTE	1	A partir de 20/05/2024

Diário Oficial Certificado Digitalmente
O Departamento de Imprensa Oficial do Estado do Paraná, da garantia de autenticidade deste documento, desde que visualizado através do site http://www.imprensaoficial.pr.gov.br

81874863920	JOCIANE DA SILVA PEREIRA	4	SC02	PONTA GROSSA	MENELEU A TORRES, C E PROF-EF M PROFIS	ARTE	1	A partir de 25/03/2024
81874863920	JOCIANE DA SILVA PEREIRA	4	SC02	PONTA GROSSA	MENELEU A TORRES, C E PROF-EF M PROFIS	ARTE	2	A partir de 25/03/2024
81874863920	JOCIANE DA SILVA PEREIRA	4	SC02	PONTA GROSSA	MENELEU A TORRES, C E PROF-EF M PROFIS	PROJETO DE VIDA I	2	A partir de 20/05/2024
81874863920	JOCIANE DA SILVA PEREIRA	4	SC02	PONTA GROSSA	MENELEU A TORRES, C E PROF-EF M PROFIS	PROJETO DE VIDA I	2	A partir de 25/03/2024
4669246909	JOCIELLY TONIN	6	SC02	TUPASSI	VINICIUS DE MORAES, C E-EF M PROFIS	LINGUA INGLESA	3	A partir de 25/03/2024
4669246909	JOCIELLY TONIN	6	SC02	TUPASSI	VINICIUS DE MORAES, C E-EF M PROFIS	LINGUA INGLESA	2	A partir de 25/03/2024
4669246909	JOCIELLY TONIN	6	SC02	TUPASSI	VINICIUS DE MORAES, C E-EF M PROFIS	LINGUA PORTUGUESA	3	A partir de 25/03/2024
4669246909	JOCIELLY TONIN	6	SC02	TUPASSI	VINICIUS DE MORAES, C E-EF M PROFIS	LINGUA PORTUGUESA	4	A partir de 25/03/2024
4669246909	JOCIELLY TONIN	6	SC02	TUPASSI	VINICIUS DE MORAES, C E-EF M PROFIS	LINGUA PORTUGUESA	3	A partir de 25/03/2024
2789768919	JOELMA JURASZEK	1	SC02	PORTO VITORIA	CASIMIRO DE ABREU, C E-EF M	ARTE	1	A partir de 04/03/2024
2789768919	JOELMA JURASZEK	1	SC02	PORTO VITORIA	CASIMIRO DE ABREU, C E-EF M	ARTE	1	A partir de 04/03/2024
2789768919	JOELMA JURASZEK	1	SC02	PORTO VITORIA	CASIMIRO DE ABREU, C E-EF M	ARTE	2	A partir de 04/03/2024
84415630987	JOICE ESTACHESKI	2	SC02	PONTA GROSSA	INST ED E PROF CESAR P MARTINEZ-F M N P	ORGANIZ DO TRAB PEDAGOGICO	2	A partir de 04/03/2024
84415630987	JOICE ESTACHESKI	2	SC02	PONTA GROSSA	INST ED E PROF CESAR P MARTINEZ-F M N P	ORGANIZ DO TRAB PEDAGOGICO	2	A partir de 04/03/2024
84415630987	JOICE ESTACHESKI	2	SC02	PONTA GROSSA	INST ED E PROF CESAR P MARTINEZ-F M N P	ORGANIZ DO TRAB PEDAGOGICO	2	A partir de 11/03/2024
84415630987	JOICE ESTACHESKI	2	SC02	PONTA GROSSA	INST ED E PROF CESAR P MARTINEZ-F M N P	ORGANIZ DO TRAB PEDAGOGICO	2	A partir de 11/03/2024
84415630987	JOICE ESTACHESKI	2	SC02	PONTA GROSSA	INST ED E PROF CESAR P MARTINEZ-F M N P	PRATICA DE FORMACAO (EST SUP)	4	A partir de 26/03/2024
84415630987	JOICE ESTACHESKI	2	SC02	PONTA GROSSA	INST ED E PROF CESAR P MARTINEZ-F M N P	PRATICA DE FORMACAO (EST SUP)	4	A partir de 11/03/2024
84415630987	JOICE ESTACHESKI	2	SC02	PONTA GROSSA	INST ED E PROF CESAR P MARTINEZ-F M N P	PRATICA DE FORMACAO (EST SUP)	8	A partir de 11/03/2024
84415630987	JOICE ESTACHESKI	2	SC02	PONTA GROSSA	INST ED E PROF CESAR P MARTINEZ-F M N P	PRATICA DE FORMACAO (EST SUP)	8	A partir de 11/03/2024
84415630987	JOICE ESTACHESKI	2	SC02	PONTA GROSSA	INST ED E PROF CESAR P MARTINEZ-F M N P	PRATICA DE FORMACAO (EST SUP)	4	A partir de 11/03/2024
84415630987	JOICE ESTACHESKI	2	SC02	PONTA GROSSA	INST ED E PROF CESAR P MARTINEZ-F M N P	PRATICA DE FORMACAO (EST SUP)	8	A partir de 11/03/2024
84415630987	JOICE ESTACHESKI	2	SC02	PONTA GROSSA	INST ED E PROF CESAR P MARTINEZ-F M N P	PRATICA DE FORMACAO (EST SUP)	8	A partir de 26/03/2024
84415630987	JOICE ESTACHESKI	2	SC02	PONTA GROSSA	INST ED E PROF CESAR P MARTINEZ-F M N P	PRATICA DE FORMACAO (EST SUP)	4	A partir de 11/03/2024
84415630987	JOICE ESTACHESKI	2	SC02	PONTA GROSSA	INST ED E PROF CESAR P MARTINEZ-F M N P	PRATICA DE FORMACAO (EST SUP)	8	A partir de 11/03/2024
84415630987	JOICE ESTACHESKI	2	SC02	PONTA GROSSA	INST ED E PROF CESAR P MARTINEZ-F M N P	PRATICA DE FORMACAO (EST SUP)	8	A partir de 04/03/2024

78749280910	JOICELI BRUM GALLINA	1	SC02	FRANCISCO BELTRAO	EDUARDO VIRMOND SUPLICY, C E DR-EF M P	LINGUA INGLESA	1	A partir de 01/02/2024
78749280910	JOICELI BRUM GALLINA	1	SC02	FRANCISCO BELTRAO	EDUARDO VIRMOND SUPLICY, C E DR-EF M P	LINGUA INGLESA	1	A partir de 01/02/2024
7247013974	JONAS VICENSI	2	SC02	PORTO VITORIA	CASIMIRO DE ABREU, C E-EF M	PROJETO DE VIDA	1	A partir de 26/03/2024
50980750253	JONES DA SILVA CUSTODIO	53	SC02	GUARATUBA	GRATULINO DE FREITAS, C E-EF M N PROF	LINGUA PORTUGUESA	3	A partir de 14/03/2024
50980750253	JONES DA SILVA CUSTODIO	53	SC02	GUARATUBA	GRATULINO DE FREITAS, C E-EF M N PROF	LINGUA PORTUGUESA	3	A partir de 14/03/2024
50980750253	JONES DA SILVA CUSTODIO	53	SC02	GUARATUBA	GRATULINO DE FREITAS, C E-EF M N PROF	LINGUA PORTUGUESA	4	A partir de 14/03/2024
50980750253	JONES DA SILVA CUSTODIO	53	SC02	GUARATUBA	GRATULINO DE FREITAS, C E-EF M N PROF	LINGUA PORTUGUESA	3	A partir de 14/03/2024
62974017991	JORGE ALBERTO SCARPIN	55	SC02	CURITIBA	RODOLPHO ZANINELLI, C E-EF M PROFIS	ELETROMECANICA	4	A partir de 01/02/2024
28207076968	JORGE ANTONIO DE QUEIROZ E SILVA	1	SC02	ALMIRANTE TAMANDARE	CEEBJA AYRTON SENNA DA SILVA-E F M	ENSINO RELIGIOSO	1	A partir de 12/03/2024
93845650915	JORGE LALICO	1	SC02	CURITIBA	FRANCISCO ZARDO, C E PROF-EF M PROFIS N	LOGICA COMPUTACIONAL	2	A partir de 25/04/2024
93845650915	JORGE LALICO	1	SC02	CURITIBA	FRANCISCO ZARDO, C E PROF-EF M PROFIS N	LOGICA COMPUTACIONAL	2	A partir de 12/03/2024
93845650915	JORGE LALICO	1	SC02	CURITIBA	FRANCISCO ZARDO, C E PROF-EF M PROFIS N	CIENCIAS DA COMPUTACAO	2	A partir de 25/04/2024
93845650915	JORGE LALICO	1	SC02	CURITIBA	FRANCISCO ZARDO, C E PROF-EF M PROFIS N	CIENCIAS DA COMPUTACAO	2	A partir de 25/04/2024
93845650915	JORGE LALICO	1	SC02	CURITIBA	FRANCISCO ZARDO, C E PROF-EF M PROFIS N	CIENCIAS DA COMPUTACAO	2	A partir de 12/03/2024
93845650915	JORGE LALICO	1	SC02	CURITIBA	FRANCISCO ZARDO, C E PROF-EF M PROFIS N	CIENCIAS DA COMPUTACAO	2	A partir de 12/03/2024
1832398900	JORGE LUIS BONETTI	1	SC02	SAO JORGE D'OESTE	JOSE DE ANCHIETA, C E PE-EF M N PROFIS	LINGUA INGLESA	2	A partir de 25/03/2024
1832398900	JORGE LUIS BONETTI	1	SC02	SAO JORGE D'OESTE	JOSE DE ANCHIETA, C E PE-EF M N PROFIS	LINGUA INGLESA	1	A partir de 26/02/2024
64630080287	JORGE LUIS PALICER DO PRADO	5	SC02	GUARATUBA	JOAQUIM DA S MAFRA, C E PREF-EF M PROF	FILOSOFIA	2	A partir de 08/04/2024
64630080287	JORGE LUIS PALICER DO PRADO	5	SC02	GUARATUBA	JOAQUIM DA S MAFRA, C E PREF-EF M PROF	FILOSOFIA	2	A partir de 08/04/2024
3121769960	JORGE PAULO DOS SANTOS	53	SC02	COLOMBO	PLINIO A M TOURINHO, C E PROF-EFM PROFIS	LINGUA ESPANHOLA I	3	A partir de 07/03/2024
3121769960	JORGE PAULO DOS SANTOS	53	SC02	ALMIRANTE TAMANDARE	EDIMAR WRIGHT, C E PROF-EF M N PROFIS	PROJETO DE VIDA	1	A partir de 15/04/2024
3121769960	JORGE PAULO DOS SANTOS	53	SC02	ALMIRANTE TAMANDARE	EDIMAR WRIGHT, C E PROF-EF M N PROFIS	LINGUA ESPANHOLA I	3	A partir de 11/03/2024
72791349987	JOSANE TABORDA RIBAS	1	SC02	CAMPO DO TENENTE	VICTOR BUSSMANN, C E-EF M N PROFIS	CIENCIAS	3	A partir de 11/03/2024
1996629913	JOSCELISE MUGNOL GOMIDES	4	SC02	CANDOI	ANASTACIA KRUK, C E C-EF M	PROJETO DE VIDA	2	A partir de 01/02/2024
73894850949	JOSE ADAILTON DECHECHI	89	SC02	TOLEDO	FRANCISCO G DE LIMA, C E VER-EF M	MATEMATICA III	2	A partir de 20/03/2024
73894850949	JOSE ADAILTON DECHECHI	89	SC02	TOLEDO	FRANCISCO G DE LIMA, C E VER-EF M	MATEMATICA III	2	A partir de 20/03/2024

Diário Oficial Certificado Digitalmente
O Departamento de Imprensa Oficial do Estado do Paraná, da garantia de autenticidade deste documento, desde que visualizado através do site http://www.imprensaoficial.pr.gov.br

73894850949	JOSE ADAILTON DECHECHI	89	SC02	TOLEDO	FRANCISCO G DE LIMA, C E VER-EF M	MATEMATICA III	2	A partir de 20/03/2024
73894850949	JOSE ADAILTON DECHECHI	89	SC02	TOLEDO	FRANCISCO G DE LIMA, C E VER-EF M	MATEMATICA	4	A partir de 20/03/2024
73894850949	JOSE ADAILTON DECHECHI	89	SC02	TOLEDO	FRANCISCO G DE LIMA, C E VER-EF M	MATEMATICA	4	A partir de 20/03/2024
73894850949	JOSE ADAILTON DECHECHI	89	SC02	TOLEDO	FRANCISCO G DE LIMA, C E VER-EF M	MATEMATICA	1	A partir de 20/03/2024
73894850949	JOSE ADAILTON DECHECHI	89	SC02	TOLEDO	FRANCISCO G DE LIMA, C E VER-EF M	MATEMATICA	3	A partir de 20/03/2024
73894850949	JOSE ADAILTON DECHECHI	89	SC02	TOLEDO	FRANCISCO G DE LIMA, C E VER-EF M	EDUCACAO FINANCEIRA	2	A partir de 20/03/2024
73894850949	JOSE ADAILTON DECHECHI	89	SC02	TOLEDO	FRANCISCO G DE LIMA, C E VER-EF M	EDUCACAO FINANCEIRA	2	A partir de 20/03/2024
73894850949	JOSE ADAILTON DECHECHI	89	SC02	TOLEDO	FRANCISCO G DE LIMA, C E VER-EF M	EDUCACAO FINANCEIRA	2	A partir de 20/03/2024
1262291801	JOSE ANTONIO SPESSATO	2	SC02	MARINGA	GASTAO VIDIGAL, C E DR-EF M PROFIS	FISICA	2	A partir de 08/03/2024
1262291801	JOSE ANTONIO SPESSATO	2	SC02	MARINGA	GASTAO VIDIGAL, C E DR-EF M PROFIS	FISICA	2	A partir de 08/03/2024
1262291801	JOSE ANTONIO SPESSATO	2	SC02	MARINGA	GASTAO VIDIGAL, C E DR-EF M PROFIS	FISICA	2	A partir de 08/03/2024
1262291801	JOSE ANTONIO SPESSATO	2	SC02	MARINGA	GASTAO VIDIGAL, C E DR-EF M PROFIS	FISICA	2	A partir de 08/03/2024
1262291801	JOSE ANTONIO SPESSATO	2	SC02	MARINGA	GASTAO VIDIGAL, C E DR-EF M PROFIS	FISICA	2	A partir de 08/03/2024
1262291801	JOSE ANTONIO SPESSATO	2	SC02	MARINGA	GASTAO VIDIGAL, C E DR-EF M PROFIS	FISICA	1	A partir de 08/03/2024
1262291801	JOSE ANTONIO SPESSATO	2	SC02	MARINGA	GASTAO VIDIGAL, C E DR-EF M PROFIS	FISICA	2	A partir de 08/03/2024
1262291801	JOSE ANTONIO SPESSATO	2	SC02	MARINGA	GASTAO VIDIGAL, C E DR-EF M PROFIS	FISICA	2	A partir de 08/03/2024
88618811904	JOSE BARBOSA DE OLIVEIRA JUNIOR	1	SC02	FOZ DO IGUACU	JORGE SCHIMMELPFENG, C E-EF M P	HISTORIA	1	A partir de 20/03/2024
88618811904	JOSE BARBOSA DE OLIVEIRA JUNIOR	1	SC02	FOZ DO IGUACU	JORGE SCHIMMELPFENG, C E-EF M P	HISTORIA	1	A partir de 22/03/2024
88618811904	JOSE BARBOSA DE OLIVEIRA JUNIOR	1	SC02	FOZ DO IGUACU	JORGE SCHIMMELPFENG, C E-EF M P	HISTORIA	1	A partir de 20/03/2024
88618811904	JOSE BARBOSA DE OLIVEIRA JUNIOR	1	SC02	FOZ DO IGUACU	JORGE SCHIMMELPFENG, C E-EF M P	HISTORIA	1	A partir de 20/03/2024
88618811904	JOSE BARBOSA DE OLIVEIRA JUNIOR	1	SC02	FOZ DO IGUACU	JORGE SCHIMMELPFENG, C E-EF M P	HISTORIA	1	A partir de 20/03/2024
2364187931	JOSE CARLOS ESTEVAM	1	SC02	CURITIBA	PEDRO MACEDO, C E-EF M PROFIS N	EDUCACAO FISICA I	2	A partir de 11/03/2024
2364187931	JOSE CARLOS ESTEVAM	1	SC02	CURITIBA	PEDRO MACEDO, C E-EF M PROFIS N	EDUCACAO FISICA I	2	A partir de 11/03/2024
2364187931	JOSE CARLOS ESTEVAM	1	SC02	CURITIBA	PEDRO MACEDO, C E-EF M PROFIS N	EDUCACAO FISICA I	2	A partir de 11/03/2024
2364187931	JOSE CARLOS ESTEVAM	1	SC02	CURITIBA	PEDRO MACEDO, C E-EF M PROFIS N	EDUCACAO FISICA I	2	A partir de 11/03/2024
2364187931	JOSE CARLOS ESTEVAM	1	SC02	CURITIBA	PEDRO MACEDO, C E-EF M PROFIS N	EDUCACAO FISICA I	2	A partir de 11/03/2024

28272706172	JOSE CARLOS PERIN	1	SC02	SANTA ISABEL DO IVAI	FERNANDO DE AZEVEDO, C E-EF M	AULA ESPEC TREINAM ESPORTIVO	4	A partir de 02/04/2024
30781043972	JOSE DEONIDES DOS SANTOS	92	SC02	CURITIBA	HASDRUBAL BELLEGARD, C E-EF M N PROFIS	ARTE	2	A partir de 01/04/2024
30781043972	JOSE DEONIDES DOS SANTOS	92	SC02	CURITIBA	HASDRUBAL BELLEGARD, C E-EF M N PROFIS	ARTE	2	A partir de 01/04/2024
30781043972	JOSE DEONIDES DOS SANTOS	92	SC02	CURITIBA	HASDRUBAL BELLEGARD, C E-EF M N PROFIS	ARTE	2	A partir de 01/04/2024
85763420900	JOSE HENRIQUE BRANCO	1	SC02	ITAPERUCU	JOSE PIOLI, C E-EF M PROFIS	LINGUA PORTUGUESA	2	A partir de 01/04/2024
2637639865	JOSE JULIO DE MORAES	1	SC02	PATO BRANCO	CARLOS GOMES, C E-EF M PROFIS	EDUCACAO FISICA	2	A partir de 19/03/2024
2637639865	JOSE JULIO DE MORAES	1	SC02	PATO BRANCO	CARLOS GOMES, C E-EF M PROFIS	EDUCACAO FISICA	2	A partir de 19/03/2024
2637639865	JOSE JULIO DE MORAES	1	SC02	PATO BRANCO	CARLOS GOMES, C E-EF M PROFIS	EDUCACAO FISICA	2	A partir de 18/03/2024
2637639865	JOSE JULIO DE MORAES	1	SC02	PATO BRANCO	CARLOS GOMES, C E-EF M PROFIS	EDUCACAO FISICA	2	A partir de 18/03/2024
2637639865	JOSE JULIO DE MORAES	1	SC02	BOM SUCESSO DO SUL	CASTELO BRANCO, C E-EF M	EDUCACAO FISICA	2	A partir de 06/03/2024
1878554980	JOSE LAURO STRAPASSON	55	SC02	PINHAIS	CENTRO EST EDUC PROFIS NEWTON F MAIA	FISICA	2	A partir de 19/03/2024
1878554980	JOSE LAURO STRAPASSON	55	SC02	PINHAIS	CENTRO EST EDUC PROFIS NEWTON F MAIA	FISICA	2	A partir de 19/03/2024
1878554980	JOSE LAURO STRAPASSON	55	SC02	PINHAIS	CENTRO EST EDUC PROFIS NEWTON F MAIA	FISICA	2	A partir de 19/03/2024
1878554980	JOSE LAURO STRAPASSON	55	SC02	PINHAIS	CENTRO EST EDUC PROFIS NEWTON F MAIA	FISICA	1	A partir de 19/03/2024
43435696915	JOSE LUIZ DIAS DA COSTA	1	SC02	SABAUDIA	HERMINIA R LUPION, C E-EF M PROFIS	AULA ESPEC TREINAM ESPORTIVO	4	A partir de 22/03/2024
1996829920	JOSE MARIA DE GODOI	93	SC02	ITAPERUCU	BEDA MARIA, C E FR-EF M N	GEOGRAFIA	2	A partir de 12/03/2024
1996829920	JOSE MARIA DE GODOI	93	SC02	ITAPERUCU	BEDA MARIA, C E FR-EF M N	ENSINO RELIGIOSO	1	A partir de 12/03/2024
1996829920	JOSE MARIA DE GODOI	93	SC02	ITAPERUCU	BEDA MARIA, C E FR-EF M N	ENSINO RELIGIOSO	1	A partir de 12/03/2024
1996829920	JOSE MARIA DE GODOI	93	SC02	ITAPERUCU	BEDA MARIA, C E FR-EF M N	ENSINO RELIGIOSO	1	A partir de 12/03/2024
1996829920	JOSE MARIA DE GODOI	93	SC02	ITAPERUCU	BEDA MARIA, C E FR-EF M N	HISTORIA	2	A partir de 12/03/2024
1996829920	JOSE MARIA DE GODOI	93	SC02	ITAPERUCU	BEDA MARIA, C E FR-EF M N	HISTORIA	1	A partir de 12/03/2024
1996829920	JOSE MARIA DE GODOI	93	SC02	ITAPERUCU	BEDA MARIA, C E FR-EF M N	HISTORIA	2	A partir de 12/03/2024
1996829920	JOSE MARIA DE GODOI	93	SC02	ITAPERUCU	BEDA MARIA, C E FR-EF M N	HISTORIA	2	A partir de 12/03/2024
1996829920	JOSE MARIA DE GODOI	93	SC02	ITAPERUCU	BEDA MARIA, C E FR-EF M N	MET DO ENS GEOGRAF E HISTORIA	3	A partir de 12/03/2024
75243695904	JOSE NUNES DOS SANTOS	1	SC02	MARINGA	INST ED E MARINGA-EF M N PROFIS	BIOLOGIA	1	A partir de 01/02/2024
3146130998	JOSE ROBERTO MANRIQUE	2	SC02	CANDIDO DE ABREU	CANDIDO DE ABREU, C E DR-EF M N PROFIS	HISTORIA II	6	A partir de 07/02/2024

Diário Oficial Certificado Digitalmente
O Departamento de Imprensa Oficial do Estado do Paraná, da garantia de autenticidade deste documento, desde que visualizado através do site http://www.imprensaoficial.pr.gov.br

27323155835	JOSE ROBERTO PEREIRA DE PAULA	1	SC02	ADRIANOPOLIS	SELBMANN, C E C ENS FUND E MED	REDACAO E LEITURA	2	A partir de 01/04/2024
27323155835	JOSE ROBERTO PEREIRA DE PAULA	1	SC02	ADRIANOPOLIS	SELBMANN, C E C ENS FUND E MED	DOCENCIA SALA REC MULTF SF	15	A partir de 01/04/2024
27323155835	JOSE ROBERTO PEREIRA DE PAULA	1	SC02	ADRIANOPOLIS	SELBMANN, C E C ENS FUND E MED	DOCENCIA SALA REC MULTF SF	15	A partir de 01/04/2024
27323155835	JOSE ROBERTO PEREIRA DE PAULA	1	SC02	ADRIANOPOLIS	SELBMANN, C E C ENS FUND E MED	DOCENCIA SALA REC MULTF SF	15	A partir de 01/04/2024
27864677991	JOSE TIMOTEO DE GOUVEA	1	SC02	ARAPONGAS	ANTONIO G NOVAES, C E-EF M PROFIS	QUIMICA	2	A partir de 11/03/2024
55280676934	JOSE VASIC	1	SC02	CURITIBA	CECILIA MEIRELES, C E-EF M PROFIS	GEOGRAFIA	1	A partir de 02/04/2024
55280676934	JOSE VASIC	1	SC02	CURITIBA	CECILIA MEIRELES, C E-EF M PROFIS	GEOGRAFIA	3	A partir de 02/04/2024
55280676934	JOSE VASIC	1	SC02	CURITIBA	CECILIA MEIRELES, C E-EF M PROFIS	GEOGRAFIA	3	A partir de 02/04/2024
55280676934	JOSE VASIC	1	SC02	CURITIBA	CECILIA MEIRELES, C E-EF M PROFIS	GEOGRAFIA	3	A partir de 02/04/2024
55280676934	JOSE VASIC	1	SC02	CURITIBA	CECILIA MEIRELES, C E-EF M PROFIS	GEOGRAFIA	3	A partir de 05/04/2024
55280676934	JOSE VASIC	1	SC02	CURITIBA	CECILIA MEIRELES, C E-EF M PROFIS	GEOGRAFIA	3	A partir de 05/04/2024
55280676934	JOSE VASIC	1	SC02	CURITIBA	CECILIA MEIRELES, C E-EF M PROFIS	GEOGRAFIA	1	A partir de 05/04/2024
55280676934	JOSE VASIC	1	SC02	CURITIBA	CECILIA MEIRELES, C E-EF M PROFIS	GEOGRAFIA	3	A partir de 05/04/2024
55280676934	JOSE VASIC	1	SC02	CURITIBA	CECILIA MEIRELES, C E-EF M PROFIS	PROTAGONISMO	1	A partir de 05/04/2024
55280676934	JOSE VASIC	1	SC02	CURITIBA	CECILIA MEIRELES, C E-EF M PROFIS	PROTAGONISMO	1	A partir de 05/04/2024
55280676934	JOSE VASIC	1	SC02	CURITIBA	CECILIA MEIRELES, C E-EF M PROFIS	PROTAGONISMO	1	A partir de 02/04/2024
55280676934	JOSE VASIC	1	SC02	CURITIBA	CECILIA MEIRELES, C E-EF M PROFIS	PROTAGONISMO	1	A partir de 05/04/2024
55280676934	JOSE VASIC	1	SC02	CURITIBA	CECILIA MEIRELES, C E-EF M PROFIS	COMPONENTE CURRICULAR ELETIVO	2	A partir de 02/04/2024
55280676934	JOSE VASIC	1	SC02	CURITIBA	CECILIA MEIRELES, C E-EF M PROFIS	COMPONENTE CURRICULAR ELETIVO	2	A partir de 05/04/2024
55280676934	JOSE VASIC	1	SC02	CURITIBA	CECILIA MEIRELES, C E-EF M PROFIS	PENSAMENTO COMPUTACIONAL	2	A partir de 02/04/2024
55280676934	JOSE VASIC	1	SC02	CURITIBA	CECILIA MEIRELES, C E-EF M PROFIS	PENSAMENTO COMPUTACIONAL	2	A partir de 05/04/2024
4767771943	JOSE VINICIUS BARRETO DOS SANTOS ROSA	2	SC02	CASCAVEL	CENTRO EST EDUC PROFIS PEDRO B NETO	MATEMATICA	1	A partir de 01/02/2024
1765461979	JOSEANE CORDEIRO	1	SC02	PINHAIS	DANIEL ROCHA, C E PROF-EF M PROFIS	REDACAO E LEITURA	2	A partir de 07/03/2024
1765461979	JOSEANE CORDEIRO	1	SC02	PINHAIS	DANIEL ROCHA, C E PROF-EF M PROFIS	REDACAO E LEITURA	2	A partir de 26/02/2024
1765461979	JOSEANE CORDEIRO	1	SC02	PINHAIS	DANIEL ROCHA, C E PROF-EF M PROFIS	REDACAO E LEITURA	2	A partir de 26/02/2024
1765461979	JOSEANE CORDEIRO	1	SC02	PINHAIS	DANIEL ROCHA, C E PROF-EF M PROFIS	REDACAO E LEITURA	2	A partir de 07/03/2024

1765461979	JOSEANE CORDEIRO	1	SC02	PINHAIS	DANIEL ROCHA, C E PROF-EF M PROFIS	REDACAO E LEITURA	2	A partir de 26/02/2024
1765461979	JOSEANE CORDEIRO	1	SC02	PINHAIS	DANIEL ROCHA, C E PROF-EF M PROFIS	REDACAO E LEITURA	2	A partir de 26/02/2024
1765461979	JOSEANE CORDEIRO	1	SC02	PINHAIS	DANIEL ROCHA, C E PROF-EF M PROFIS	LINGUA PORTUGUESA	3	A partir de 26/02/2024
1765461979	JOSEANE CORDEIRO	1	SC02	PINHAIS	DANIEL ROCHA, C E PROF-EF M PROFIS	LINGUA PORTUGUESA	3	A partir de 26/02/2024
1765461979	JOSEANE CORDEIRO	1	SC02	PINHAIS	DANIEL ROCHA, C E PROF-EF M PROFIS	LINGUA PORTUGUESA	3	A partir de 26/02/2024
51903873991	JOSEANE DO ROCIO SEGURO	91	SC02	CAMPO LARGO	LENIRO R BITTENCOURT, E E DR-EF	CIENCIAS	3	A partir de 03/06/2024
51903873991	JOSEANE DO ROCIO SEGURO	91	SC02	CAMPO LARGO	LENIRO R BITTENCOURT, E E DR-EF	CIENCIAS	3	A partir de 21/03/2024
3308702975	JOSEANE TEIXEIRA	98	SC02	UMUARAMA	MONTEIRO LOBATO, C E C-M-EF M PROFIS	AULA ESPEC TREINAM ESPORTIVO	4	A partir de 22/02/2024
78903270991	JOSELITO MUNIZ DOS SANTOS	1	SC02	MEDIANEIRA	JOAO M MONDRONE, C E-EF M PROFIS N	EDUCACAO FISICA	2	A partir de 18/03/2024
78903270991	JOSELITO MUNIZ DOS SANTOS	1	SC02	MEDIANEIRA	JOAO M MONDRONE, C E-EF M PROFIS N	EDUCACAO FISICA	1	A partir de 20/03/2024
78903270991	JOSELITO MUNIZ DOS SANTOS	1	SC02	MEDIANEIRA	JOAO M MONDRONE, C E-EF M PROFIS N	EDUCACAO FISICA I	2	A partir de 18/03/2024
78903270991	JOSELITO MUNIZ DOS SANTOS	1	SC02	MEDIANEIRA	OLAVO BILAC, C E-EF M	EDUCACAO FISICA	2	A partir de 20/03/2024
78903270991	JOSELITO MUNIZ DOS SANTOS	1	SC02	MEDIANEIRA	OLAVO BILAC, C E-EF M	EDUCACAO FISICA	2	A partir de 20/03/2024
78903270991	JOSELITO MUNIZ DOS SANTOS	1	SC02	MEDIANEIRA	OLAVO BILAC, C E-EF M	EDUCACAO FISICA	2	A partir de 20/03/2024
70098387987	JOSEMARI APARECIDA SOARES	91	SC02	GUARAPUAVA	MAHATMA GANDHI, C E C-M-EF M PROFIS	INTRODUCAO AO MARKETING	2	A partir de 23/02/2024
70098387987	JOSEMARI APARECIDA SOARES	91	SC02	GUARAPUAVA	MAHATMA GANDHI, C E C-M-EF M PROFIS	TEORIA GERAL DA ADMINISTRACA	2	A partir de 23/02/2024
70098387987	JOSEMARI APARECIDA SOARES	91	SC02	GUARAPUAVA	CRISTO REI, C E-EF M PROFIS	LIDERANCA E GESTAO DE PESSOAS	3	A partir de 23/02/2024
70098387987	JOSEMARI APARECIDA SOARES	91	SC02	GUARAPUAVA	CRISTO REI, C E-EF M PROFIS	LIDERANCA E GESTAO DE PESSOAS	4	A partir de 23/02/2024
2955777978	JOSIANE APARECIDA CRUZ	1	SC02	UNIAO DA VITORIA	SAO CRISTOVAO, C E-EF M PROFIS	AULA ESPEC TREINAM ESPORTIVO	4	A partir de 01/02/2024
2955777978	JOSIANE APARECIDA CRUZ	1	SC02	UNIAO DA VITORIA	SAO CRISTOVAO, C E-EF M PROFIS	EDUCACAO FISICA I	2	A partir de 01/02/2024
2955777978	JOSIANE APARECIDA CRUZ	1	SC02	UNIAO DA VITORIA	SAO CRISTOVAO, C E-EF M PROFIS	EDUCACAO FISICA I	2	A partir de 03/06/2024
2955777978	JOSIANE APARECIDA CRUZ	1	SC02	UNIAO DA VITORIA	SAO CRISTOVAO, C E-EF M PROFIS	EDUCACAO FISICA	1	A partir de 01/02/2024
2955777978	JOSIANE APARECIDA CRUZ	1	SC02	UNIAO DA VITORIA	SAO CRISTOVAO, C E-EF M PROFIS	EDUCACAO FISICA	2	A partir de 01/02/2024
86970801934	JOSIANE BERNINI JORENTE MARTINS	2	SC02	ASSIS CHATEAUBRIAND	CEEBJA DE ASSIS CHATEAUBRIAND-EF M	EDUCACAO FINANCEIRA	2	A partir de 20/03/2024
86970801934	JOSIANE BERNINI JORENTE MARTINS	2	SC02	ASSIS CHATEAUBRIAND	CEEBJA DE ASSIS CHATEAUBRIAND-EF M	EDUCACAO FINANCEIRA	2	A partir de 13/03/2024
4266653921	JOSIANE CRISTINA DOS SANTOS	87	SC02	ABATIA	RUI BARBOSA, C E -EF M N PROFIS	LINGUA PORTUGUESA	3	A partir de 14/03/2024

Diário Oficial Certificado Digitalmente
O Departamento de Imprensa Oficial do Estado do Paraná, da garantia de autenticidade deste documento, desde que visualizado através do site http://www.imprensaoficial.pr.gov.br

3168791938	JOSIANE CRISTINA GRIEBELER BURATTO	1	SC02	FLOR DA SERRA DO SUL	RIO BRANCO, C E BAR DO-EF M	LINGUA INGLESA	2	A partir de 18/03/2024
3587831947	JOSIANE DO ROCIO MEIRA ALMEIDA	98	SC02	CAMPO MAGRO	NOSSA SRA CONCEICAO, C E DO C-EF M P	MATEMATICA	5	A partir de 29/02/2024
3587831947	JOSIANE DO ROCIO MEIRA ALMEIDA	98	SC02	CAMPO MAGRO	NOSSA SRA CONCEICAO, C E DO C-EF M P	MATEMATICA	4	A partir de 01/03/2024
2155476914	JOSIANE MACHADO GOMES	1	SC02	CASTRO	SAO SEBASTIAO DO MARACANA, C E C-EF M	GEOGRAFIA	3	A partir de 05/03/2024
2155476914	JOSIANE MACHADO GOMES	1	SC02	CASTRO	SAO SEBASTIAO DO MARACANA, C E C-EF M	GEOGRAFIA	2	A partir de 05/03/2024
2155476914	JOSIANE MACHADO GOMES	1	SC02	CASTRO	SAO SEBASTIAO DO MARACANA, C E C-EF M	GEOGRAFIA	2	A partir de 05/03/2024
2155476914	JOSIANE MACHADO GOMES	1	SC02	CASTRO	SAO SEBASTIAO DO MARACANA, C E C-EF M	GEOGRAFIA	1	A partir de 05/03/2024
2155476914	JOSIANE MACHADO GOMES	1	SC02	CASTRO	SAO SEBASTIAO DO MARACANA, C E C-EF M	GEOGRAFIA	1	A partir de 05/03/2024
2155476914	JOSIANE MACHADO GOMES	1	SC02	CASTRO	SAO SEBASTIAO DO MARACANA, C E C-EF M	GEOGRAFIA	3	A partir de 05/03/2024
2155476914	JOSIANE MACHADO GOMES	1	SC02	CASTRO	SAO SEBASTIAO DO MARACANA, C E C-EF M	GEOGRAFIA	2	A partir de 05/03/2024
2155476914	JOSIANE MACHADO GOMES	1	SC02	CASTRO	SAO SEBASTIAO DO MARACANA, C E C-EF M	SOCIOLOGIA	2	A partir de 05/03/2024
75198606987	JOSIANE OLINDA PIERIN SAMPAIO	2	SC02	LAPA	SAO JOSE, C E-EF M N PROFIS	RECURSOS HUMANOS	1	A partir de 14/03/2024
75198606987	JOSIANE OLINDA PIERIN SAMPAIO	2	SC02	LAPA	SAO JOSE, C E-EF M N PROFIS	RECURSOS HUMANOS	3	A partir de 14/03/2024
75198606987	JOSIANE OLINDA PIERIN SAMPAIO	2	SC02	LAPA	SAO JOSE, C E-EF M N PROFIS	INTRODUCAO AO MARKETING	2	A partir de 14/03/2024
75198606987	JOSIANE OLINDA PIERIN SAMPAIO	2	SC02	LAPA	SAO JOSE, C E-EF M N PROFIS	INTRODUCAO AO MARKETING	2	A partir de 14/03/2024
82602751987	JOSIANE SIMBALISTA	1	SC02	PIRAQUARA	ROSILDA DE S OLIVEIRA, C E PROFA-EF M P	EDUCACAO FISICA I	2	A partir de 05/02/2024
82602751987	JOSIANE SIMBALISTA	1	SC02	PIRAQUARA	ROSILDA DE S OLIVEIRA, C E PROFA-EF M P	EDUCACAO FISICA I	2	A partir de 05/02/2024
82602751987	JOSIANE SIMBALISTA	1	SC02	PIRAQUARA	ROMARIO MARTINS, C E-EF M PROFIS	EDUCACAO FISICA I	2	A partir de 05/02/2024
82602751987	JOSIANE SIMBALISTA	1	SC02	PIRAQUARA	ROMARIO MARTINS, C E-EF M PROFIS	EDUCACAO FISICA I	2	A partir de 05/02/2024
82602751987	JOSIANE SIMBALISTA	1	SC02	PIRAQUARA	ALGATE LICKFELD MAUS, C E PROFA-EF M	EDUCACAO FISICA I	2	A partir de 05/02/2024
82602751987	JOSIANE SIMBALISTA	1	SC02	PIRAQUARA	ALGATE LICKFELD MAUS, C E PROFA-EF M	EDUCACAO FISICA I	2	A partir de 05/02/2024
82602751987	JOSIANE SIMBALISTA	1	SC02	PIRAQUARA	JOAO BATISTA VERA, C E-EF M	PROJETO DE VIDA	1	A partir de 08/04/2024
82602751987	JOSIANE SIMBALISTA	1	SC02	PIRAQUARA	JOAO BATISTA VERA, C E-EF M	PROJETO DE VIDA	1	A partir de 05/02/2024
3015864971	JOSIANE STRESSER CARDOSO CRUZ	90	SC02	ITAPERUCU	JOSE PIOLI, C E-EF M PROFIS	MATEMATICA	3	A partir de 01/04/2024
3015864971	JOSIANE STRESSER CARDOSO CRUZ	90	SC02	ITAPERUCU	JOSE PIOLI, C E-EF M PROFIS	MATEMATICA	3	A partir de 01/04/2024
3015864971	JOSIANE STRESSER CARDOSO CRUZ	90	SC02	ITAPERUCU	JOSE PIOLI, C E-EF M PROFIS	MATEMATICA	3	A partir de 01/04/2024

3015864971	JOSIANE STRESSER CARDOSO CRUZ	90	SC02	ITAPERUCU	JOSE PIOLI, C E-EF M PROFIS	MATEMATICA	3	A partir de 01/04/2024
3015864971	JOSIANE STRESSER CARDOSO CRUZ	90	SC02	ITAPERUCU	JOSE PIOLI, C E-EF M PROFIS	MATEMATICA	3	A partir de 01/04/2024
634337963	JOSIELE MARACI NICKEL	1	SC02	MANDIRITUBA	JOAQUIM DE O FRANCO, C E-EF M N PROFIS	EDUCACAO FISICA I	1	A partir de 01/02/2024
87515210915	JOSILENA PIRES DA SILVEIRA	1	SC02	CURITIBA	FORMACAO CONT FORMADORES EM ACAO, E E DE	ATIVIDADE FORMATIVA COMPLEMENT	3	A partir de 03/04/2024
87515210915	JOSILENA PIRES DA SILVEIRA	1	SC02	CURITIBA	FORMACAO CONT FORMADORES EM ACAO, E E DE	PEDAGOGO FORMADOR	2	A partir de 04/04/2024
87515210915	JOSILENA PIRES DA SILVEIRA	1	SC02	CURITIBA	FORMACAO CONT FORMADORES EM ACAO, E E DE	PEDAGOGO FORMADOR	2	A partir de 04/04/2024
87515210915	JOSILENA PIRES DA SILVEIRA	1	SC02	CURITIBA	FORMACAO CONT FORMADORES EM ACAO, E E DE	PEDAGOGO FORMADOR	2	A partir de 04/04/2024
87515210915	JOSILENA PIRES DA SILVEIRA	1	SC02	CURITIBA	FORMACAO CONT FORMADORES EM ACAO, E E DE	PEDAGOGO FORMADOR	2	A partir de 04/04/2024
87515210915	JOSILENA PIRES DA SILVEIRA	1	SC02	CURITIBA	FORMACAO CONT FORMADORES EM ACAO, E E DE	PEDAGOGO FORMADOR	2	A partir de 04/04/2024
87515210915	JOSILENA PIRES DA SILVEIRA	1	SC02	CURITIBA	FORMACAO CONT FORMADORES EM ACAO, E E DE	PEDAGOGO FORMADOR	2	A partir de 04/04/2024
87515210915	JOSILENA PIRES DA SILVEIRA	1	SC02	CURITIBA	FORMACAO CONT FORMADORES EM ACAO, E E DE	PEDAGOGO FORMADOR	2	A partir de 04/04/2024
87515210915	JOSILENA PIRES DA SILVEIRA	1	SC02	CURITIBA	FORMACAO CONT FORMADORES EM ACAO, E E DE	PEDAGOGO FORMADOR	2	A partir de 04/04/2024
87515210915	JOSILENA PIRES DA SILVEIRA	1	SC02	CURITIBA	FORMACAO CONT FORMADORES EM ACAO, E E DE	PEDAGOGO FORMADOR	2	A partir de 04/04/2024
87515210915	JOSILENA PIRES DA SILVEIRA	1	SC02	CURITIBA	FORMACAO CONT FORMADORES EM ACAO, E E DE	PEDAGOGO FORMADOR	2	A partir de 04/04/2024
87515210915	JOSILENA PIRES DA SILVEIRA	1	SC02	CURITIBA	FORMACAO CONT FORMADORES EM ACAO, E E DE	PEDAGOGO FORMADOR	2	A partir de 04/04/2024
87515210915	JOSILENA PIRES DA SILVEIRA	1	SC02	CURITIBA	FORMACAO CONT FORMADORES EM ACAO, E E DE	PEDAGOGO FORMADOR	2	A partir de 03/04/2024
87515210915	JOSILENA PIRES DA SILVEIRA	1	SC02	CURITIBA	FORMACAO CONT FORMADORES EM ACAO, E E DE	PEDAGOGO FORMADOR	2	A partir de 03/04/2024
87515210915	JOSILENA PIRES DA SILVEIRA	1	SC02	CURITIBA	FORMACAO CONT FORMADORES EM ACAO, E E DE	PEDAGOGO FORMADOR	2	A partir de 03/04/2024
87515210915	JOSILENA PIRES DA SILVEIRA	1	SC02	CURITIBA	FORMACAO CONT FORMADORES EM ACAO, E E DE	PEDAGOGO FORMADOR	2	A partir de 03/04/2024
87515210915	JOSILENA PIRES DA SILVEIRA	1	SC02	CURITIBA	FORMACAO CONT FORMADORES EM ACAO, E E DE	PEDAGOGO FORMADOR	2	A partir de 03/04/2024
87515210915	JOSILENA PIRES DA SILVEIRA	1	SC02	CURITIBA	FORMACAO CONT FORMADORES EM ACAO, E E DE	PEDAGOGO FORMADOR	2	A partir de 15/05/2024
87515210915	JOSILENA PIRES DA SILVEIRA	1	SC02	CURITIBA	FORMACAO CONT FORMADORES EM ACAO, E E DE	PEDAGOGO FORMADOR	2	A partir de 15/05/2024
87515210915	JOSILENA PIRES DA SILVEIRA	1	SC02	CURITIBA	FORMACAO CONT FORMADORES EM ACAO, E E DE	PEDAGOGO FORMADOR	2	A partir de 15/05/2024
87515210915	JOSILENA PIRES DA SILVEIRA	1	SC02	CURITIBA	FORMACAO CONT FORMADORES EM ACAO, E E DE	PEDAGOGO FORMADOR	2	A partir de 15/05/2024

Diário Oficial Certificado Digitalmente
O Departamento de Imprensa Oficial do Estado do Paraná, da garantia de autenticidade deste documento, desde que visualizado através do site http://www.imprensaoficial.pr.gov.br

87515210915	JOSILENA PIRES DA SILVEIRA	1	SC02	CURITIBA	FORMACAO CONT FORMADORES EM ACAO, E E DE	PEDAGOGO FORMADOR	2	A partir de 15/05/2024
87515210915	JOSILENA PIRES DA SILVEIRA	1	SC02	CURITIBA	FORMACAO CONT FORMADORES EM ACAO, E E DE	PEDAGOGO FORMADOR	2	A partir de 15/05/2024
689515901	JOSILENE CADAMURO	9	SC02	MARINGA	SANTA MARIA GORETTI, C E-EF M PROFIS	LINGUA PORTUGUESA	2	A partir de 01/02/2024
94266018991	JOSIMAR MEIRA	1	SC02	CASTRO	SAO SEBASTIAO DO MARACANA, C E C-EF M	MATEMATICA I	2	A partir de 07/03/2024
94266018991	JOSIMAR MEIRA	1	SC02	CASTRO	SAO SEBASTIAO DO MARACANA, C E C-EF M	EDUCACAO FINANCEIRA	1	A partir de 07/03/2024
94266018991	JOSIMAR MEIRA	1	SC02	CASTRO	SAO SEBASTIAO DO MARACANA, C E C-EF M	EDUCACAO FINANCEIRA	1	A partir de 07/03/2024
94266018991	JOSIMAR MEIRA	1	SC02	CASTRO	SAO SEBASTIAO DO MARACANA, C E C-EF M	EDUCACAO FINANCEIRA	1	A partir de 07/03/2024
94266018991	JOSIMAR MEIRA	1	SC02	CASTRO	SAO SEBASTIAO DO MARACANA, C E C-EF M	EDUCACAO FINANCEIRA	1	A partir de 07/03/2024
94266018991	JOSIMAR MEIRA	1	SC02	CASTRO	SAO SEBASTIAO DO MARACANA, C E C-EF M	EDUCACAO FINANCEIRA	1	A partir de 07/03/2024
94266018991	JOSIMAR MEIRA	1	SC02	CASTRO	SAO SEBASTIAO DO MARACANA, C E C-EF M	EDUCACAO FINANCEIRA	1	A partir de 07/03/2024
82583323920	JOSMAR FONSECA	2	SC02	PONTA GROSSA	INST ED E PROF CESAR P MARTINEZ-F M N P	PROJETO DE VIDA	1	A partir de 08/04/2024
82583323920	JOSMAR FONSECA	2	SC02	PONTA GROSSA	INST ED E PROF CESAR P MARTINEZ-F M N P	PROJETO DE VIDA	2	A partir de 24/06/2024
82583323920	JOSMAR FONSECA	2	SC02	PONTA GROSSA	INST ED E PROF CESAR P MARTINEZ-F M N P	PROJETO DE VIDA	1	A partir de 24/06/2024
82583323920	JOSMAR FONSECA	2	SC02	PONTA GROSSA	INST ED E PROF CESAR P MARTINEZ-F M N P	PROJETO DE VIDA	2	A partir de 24/06/2024
82583323920	JOSMAR FONSECA	2	SC02	PONTA GROSSA	INST ED E PROF CESAR P MARTINEZ-F M N P	PROJETO DE VIDA	2	A partir de 08/04/2024
82583323920	JOSMAR FONSECA	2	SC02	PONTA GROSSA	INST ED E PROF CESAR P MARTINEZ-F M N P	PROJETO DE VIDA	2	A partir de 08/04/2024
82583323920	JOSMAR FONSECA	2	SC02	PONTA GROSSA	INST ED E PROF CESAR P MARTINEZ-F M N P	PROJETO DE VIDA	1	A partir de 08/04/2024
82583323920	JOSMAR FONSECA	2	SC02	PONTA GROSSA	INST ED E PROF CESAR P MARTINEZ-F M N P	PROJETO DE VIDA	1	A partir de 24/06/2024
70055092934	JUCARA VICENTIN LUZ	93	SC02	LARANJAL	LARANJAL, C E DE-EF M	BIOLOGIA II	3	A partir de 27/03/2024
70055092934	JUCARA VICENTIN LUZ	93	SC02	LARANJAL	LARANJAL, C E DE-EF M	BIOLOGIA	2	A partir de 27/03/2024
70055092934	JUCARA VICENTIN LUZ	93	SC02	LARANJAL	LARANJAL, C E DE-EF M	BIOLOGIA	2	A partir de 27/03/2024
70055092934	JUCARA VICENTIN LUZ	93	SC02	LARANJAL	LARANJAL, C E DE-EF M	BIOLOGIA	2	A partir de 27/03/2024
70055092934	JUCARA VICENTIN LUZ	93	SC02	LARANJAL	LARANJAL, C E DE-EF M	BIOLOGIA	2	A partir de 27/03/2024
70055092934	JUCARA VICENTIN LUZ	93	SC02	LARANJAL	LARANJAL, C E DE-EF M	BIOLOGIA	2	A partir de 27/03/2024
70055092934	JUCARA VICENTIN LUZ	93	SC02	LARANJAL	LARANJAL, C E DE-EF M	BIOLOGIA I	2	A partir de 27/03/2024
73770957920	JUCEIA APARECIDA VOLPS ITO	1	SC02	ABATIA	AFRANIO PEIXOTO, E E-EF	ARTE	2	A partir de 17/03/2024

86715755949	JUCEMAR PAULO PIOCZKOSKI	54	SC02	RESERVA DO IGUACU	MICHEL G P A REYDAMS, C E C-M ENG-EF M	MATEMATICA	5	A partir de 14/03/2024
86715755949	JUCEMAR PAULO PIOCZKOSKI	54	SC02	RESERVA DO IGUACU	MICHEL G P A REYDAMS, C E C-M ENG-EF M	ROBOTICA EDUCACIONAL	2	A partir de 14/03/2024
86715755949	JUCEMAR PAULO PIOCZKOSKI	54	SC02	RESERVA DO IGUACU	MICHEL G P A REYDAMS, C E C-M ENG-EF M	ROBOTICA PRIMEIROS PASSOS	2	A partir de 14/03/2024
86715755949	JUCEMAR PAULO PIOCZKOSKI	54	SC02	RESERVA DO IGUACU	MICHEL G P A REYDAMS, C E C-M ENG-EF M	PENSAMENTO COMPUTACIONAL	2	A partir de 14/03/2024
86715755949	JUCEMAR PAULO PIOCZKOSKI	54	SC02	RESERVA DO IGUACU	MICHEL G P A REYDAMS, C E C-M ENG-EF M	PENSAMENTO COMPUTACIONAL	2	A partir de 14/03/2024
86715755949	JUCEMAR PAULO PIOCZKOSKI	54	SC02	RESERVA DO IGUACU	MICHEL G P A REYDAMS, C E C-M ENG-EF M	PENSAMENTO COMPUTACIONAL	2	A partir de 14/03/2024
86715755949	JUCEMAR PAULO PIOCZKOSKI	54	SC02	CANDOI	CEEBJA CANDOI-EF M	MATEMATICA I	9	A partir de 14/03/2024
86715755949	JUCEMAR PAULO PIOCZKOSKI	54	SC02	FOZ DO JORDAO	SEGREDO, C E DE-E F M	FISICA I	2	A partir de 14/03/2024
86715755949	JUCEMAR PAULO PIOCZKOSKI	54	SC02	FOZ DO JORDAO	SEGREDO, C E DE-E F M	FISICA III	2	A partir de 14/03/2024
96576642920	JUCIMARA DOS ANJOS KRUGER	1	SC02	BOA VENTURA DE SAO ROQUE	ADONIS MORSKI, C E-EF M PROFIS	EDUCACAO FINANCEIRA	1	A partir de 27/03/2024
96576642920	JUCIMARA DOS ANJOS KRUGER	1	SC02	BOA VENTURA DE SAO ROQUE	ADONIS MORSKI, C E-EF M PROFIS	PENSAMENTO LOGICO	2	A partir de 27/03/2024
96576642920	JUCIMARA DOS ANJOS KRUGER	1	SC02	BOA VENTURA DE SAO ROQUE	ADONIS MORSKI, C E-EF M PROFIS	PENSAMENTO LOGICO	2	A partir de 27/03/2024
96576642920	JUCIMARA DOS ANJOS KRUGER	1	SC02	BOA VENTURA DE SAO ROQUE	ADONIS MORSKI, C E-EF M PROFIS	PENSAMENTO LOGICO	2	A partir de 27/03/2024
96576642920	JUCIMARA DOS ANJOS KRUGER	1	SC02	BOA VENTURA DE SAO ROQUE	ADONIS MORSKI, C E-EF M PROFIS	PENSAMENTO LOGICO	2	A partir de 14/03/2024
96576642920	JUCIMARA DOS ANJOS KRUGER	1	SC02	BOA VENTURA DE SAO ROQUE	ADONIS MORSKI, C E-EF M PROFIS	PENSAMENTO LOGICO	2	A partir de 14/03/2024
96576642920	JUCIMARA DOS ANJOS KRUGER	1	SC02	BOA VENTURA DE SAO ROQUE	ADONIS MORSKI, C E-EF M PROFIS	MATEMATICA III	2	A partir de 27/03/2024
72653620987	JUDITE LENIR BERNARDY	91	SC02	IVAIPORA	BARBOSA FERRAZ, C E-EM N PROFIS	FISICA	2	A partir de 08/04/2024
72653620987	JUDITE LENIR BERNARDY	91	SC02	IVAIPORA	BARBOSA FERRAZ, C E-EM N PROFIS	FISICA	2	A partir de 08/04/2024
72653620987	JUDITE LENIR BERNARDY	91	SC02	IVAIPORA	BARBOSA FERRAZ, C E-EM N PROFIS	FISICA	2	A partir de 08/04/2024
72653620987	JUDITE LENIR BERNARDY	91	SC02	IVAIPORA	BARBOSA FERRAZ, C E-EM N PROFIS	FISICA	2	A partir de 08/04/2024
72653620987	JUDITE LENIR BERNARDY	91	SC02	IVAIPORA	BARBOSA FERRAZ, C E-EM N PROFIS	FISICA	2	A partir de 08/04/2024
72653620987	JUDITE LENIR BERNARDY	91	SC02	IVAIPORA	BARBOSA FERRAZ, C E-EM N PROFIS	FISICA	2	A partir de 08/04/2024
72653620987	JUDITE LENIR BERNARDY	91	SC02	IVAIPORA	BARBOSA FERRAZ, C E-EM N PROFIS	FISICA	2	A partir de 08/04/2024
97373583920	JULIANA APARECIDA ORTIZ DOS SANTOS	2	SC02	SERTANOPOLIS	MONTEIRO LOBATO, C E C-M-EF M	PENSAMENTO COMPUTACIONAL	2	A partir de 25/03/2024
97373583920	JULIANA APARECIDA ORTIZ DOS SANTOS	2	SC02	SERTANOPOLIS	MONTEIRO LOBATO, C E C-M-EF M	PENSAMENTO COMPUTACIONAL	2	A partir de 19/03/2024
97373583920	JULIANA APARECIDA ORTIZ DOS SANTOS	2	SC02	SERTANOPOLIS	MONTEIRO LOBATO, C E C-M-EF M	PENSAMENTO COMPUTACIONAL	2	A partir de 25/03/2024

Diário Oficial Certificado Digitalmente
O Departamento de Imprensa Oficial do Estado do Paraná, da garantia de autenticidade deste documento, desde que visualizado através do site http://www.imprensaoficial.pr.gov.br

97373583920	JULIANA APARECIDA ORTIZ DOS SANTOS	2	SC02	SERTANOPOLIS	MONTEIRO LOBATO, C E C-M-EF M	ENSINO RELIGIOSO	1	A partir de 19/03/2024
97373583920	JULIANA APARECIDA ORTIZ DOS SANTOS	2	SC02	SERTANOPOLIS	MONTEIRO LOBATO, C E C-M-EF M	ENSINO RELIGIOSO	1	A partir de 19/03/2024
97373583920	JULIANA APARECIDA ORTIZ DOS SANTOS	2	SC02	SERTANOPOLIS	MONTEIRO LOBATO, C E C-M-EF M	ARTE	2	A partir de 19/03/2024
97373583920	JULIANA APARECIDA ORTIZ DOS SANTOS	2	SC02	SERTANOPOLIS	MONTEIRO LOBATO, C E C-M-EF M	ARTE	2	A partir de 19/03/2024
97373583920	JULIANA APARECIDA ORTIZ DOS SANTOS	2	SC02	SERTANOPOLIS	MONTEIRO LOBATO, C E C-M-EF M	ARTE	2	A partir de 19/03/2024
97373583920	JULIANA APARECIDA ORTIZ DOS SANTOS	2	SC02	SERTANOPOLIS	MONTEIRO LOBATO, C E C-M-EF M	ARTE	2	A partir de 19/03/2024
97373583920	JULIANA APARECIDA ORTIZ DOS SANTOS	2	SC02	SERTANOPOLIS	MONTEIRO LOBATO, C E C-M-EF M	ARTE	2	A partir de 19/03/2024
97373583920	JULIANA APARECIDA ORTIZ DOS SANTOS	2	SC02	SERTANOPOLIS	MONTEIRO LOBATO, C E C-M-EF M	CIDADANIA E CIVISMO	1	A partir de 19/03/2024
97373583920	JULIANA APARECIDA ORTIZ DOS SANTOS	2	SC02	SERTANOPOLIS	MONTEIRO LOBATO, C E C-M-EF M	CIDADANIA E CIVISMO	1	A partir de 19/03/2024
97373583920	JULIANA APARECIDA ORTIZ DOS SANTOS	2	SC02	SERTANOPOLIS	MONTEIRO LOBATO, C E C-M-EF M	CIDADANIA E CIVISMO	1	A partir de 19/03/2024
97373583920	JULIANA APARECIDA ORTIZ DOS SANTOS	2	SC02	SERTANOPOLIS	MONTEIRO LOBATO, C E C-M-EF M	CIDADANIA E CIVISMO	1	A partir de 19/03/2024
97373583920	JULIANA APARECIDA ORTIZ DOS SANTOS	2	SC02	SERTANOPOLIS	MONTEIRO LOBATO, C E C-M-EF M	CIDADANIA E CIVISMO	1	A partir de 19/03/2024
4922243909	JULIANA BORETTI LYRA	2	SC02	FOZ DO IGUACU	TRES FRONTEIRAS, C E-EF M PROFIS	LINGUA INGLESA	2	A partir de 06/03/2024
4922243909	JULIANA BORETTI LYRA	2	SC02	FOZ DO IGUACU	TRES FRONTEIRAS, C E-EF M PROFIS	LINGUA INGLESA	2	A partir de 06/03/2024
4922243909	JULIANA BORETTI LYRA	2	SC02	FOZ DO IGUACU	TRES FRONTEIRAS, C E-EF M PROFIS	LINGUA INGLESA	2	A partir de 06/03/2024
4094841997	JULIANA CRISTINA RECH GIACOMINI	1	SC02	RIO BONITO DO IGUACU	IRENO ALVES DOS SANTOS, C E C-EF M	AULA ESPEC TREINAM ESPORTIVO	3	A partir de 01/02/2024
4094841997	JULIANA CRISTINA RECH GIACOMINI	1	SC02	RIO BONITO DO IGUACU	IRENO ALVES DOS SANTOS, C E C-EF M	AULA ESPEC TREINAM ESPORTIVO	4	A partir de 01/02/2024
2396298925	JULIANA DE OLIVEIRA ZANIN	94	SC02	ASSAI	RIO BRANCO, C E BR DO-EF M	PENSAMENTO LOGICO	2	A partir de 22/03/2024
2396298925	JULIANA DE OLIVEIRA ZANIN	94	SC02	ASSAI	RIO BRANCO, C E BR DO-EF M	PENSAMENTO LOGICO	2	A partir de 22/03/2024
2396298925	JULIANA DE OLIVEIRA ZANIN	94	SC02	ASSAI	RIO BRANCO, C E BR DO-EF M	PENSAMENTO LOGICO	2	A partir de 22/03/2024
2396298925	JULIANA DE OLIVEIRA ZANIN	94	SC02	ASSAI	RIO BRANCO, C E BR DO-EF M	ESTUDO ORIENTADO	3	A partir de 22/03/2024
2396298925	JULIANA DE OLIVEIRA ZANIN	94	SC02	ASSAI	RIO BRANCO, C E BR DO-EF M	ESTUDO ORIENTADO	3	A partir de 22/03/2024
2396298925	JULIANA DE OLIVEIRA ZANIN	94	SC02	ASSAI	RIO BRANCO, C E BR DO-EF M	ESTUDO ORIENTADO	3	A partir de 22/03/2024
597731977	JULIANA FLAVIA FERREIRA MARTINS	1	SC02	CURITIBA	LYSIMACO F COSTA, C E PROF-EF M	ATIV COMP MAIS APREND 2	2	A partir de 18/03/2024
597731977	JULIANA FLAVIA FERREIRA MARTINS	1	SC02	CURITIBA	LYSIMACO F COSTA, C E PROF-EF M	ATIV COMP MAIS APREND 2	2	A partir de 18/03/2024
597731977	JULIANA FLAVIA FERREIRA MARTINS	1	SC02	CURITIBA	LYSIMACO F COSTA, C E PROF-EF M	ATIV COMP MAIS APREND 2	2	A partir de 01/04/2024

597731977	JULIANA FLAVIA FERREIRA MARTINS	1	SC02	CURITIBA	LYSIMACO F COSTA, C E PROF-EF M	ATIV COMP MAIS APREND 2	2	A partir de 01/04/2024
597731977	JULIANA FLAVIA FERREIRA MARTINS	1	SC02	CURITIBA	LYSIMACO F COSTA, C E PROF-EF M	QUIMICA	1	A partir de 18/03/2024
597731977	JULIANA FLAVIA FERREIRA MARTINS	1	SC02	CURITIBA	LYSIMACO F COSTA, C E PROF-EF M	QUIMICA	2	A partir de 18/03/2024
4833824930	JULIANA JUASKI GRALAKI	92	SC02	SAO MATEUS DO SUL	PAULO STENCEL, C E PROF-EF M	EDUCACAO FISICA	2	A partir de 08/03/2024
4109563925	JULIANA NADALINE HAENISCH	98	SC02	RIO BRANCO DO SUL	ZACARIAS C.DE CRISTO, C E-EF M	EDUCACAO FINANCEIRA	2	A partir de 11/03/2024
4109563925	JULIANA NADALINE HAENISCH	98	SC02	RIO BRANCO DO SUL	ZACARIAS C.DE CRISTO, C E-EF M	MATEMATICA	4	A partir de 11/03/2024
4109563925	JULIANA NADALINE HAENISCH	98	SC02	RIO BRANCO DO SUL	ZACARIAS C.DE CRISTO, C E-EF M	MATEMATICA	5	A partir de 11/03/2024
4109563925	JULIANA NADALINE HAENISCH	98	SC02	RIO BRANCO DO SUL	ZACARIAS C.DE CRISTO, C E-EF M	MATEMATICA	4	A partir de 11/03/2024
2966153903	JULIANA PIVETTA PADOAN	1	SC02	TERRA BOA	LEO KOHLER, E E C-M PROF-EF	PENSAMENTO COMPUTACIONAL	2	A partir de 15/04/2024
2966153903	JULIANA PIVETTA PADOAN	1	SC02	TERRA BOA	LEO KOHLER, E E C-M PROF-EF	PENSAMENTO COMPUTACIONAL	2	A partir de 15/04/2024
2966153903	JULIANA PIVETTA PADOAN	1	SC02	TERRA BOA	LEO KOHLER, E E C-M PROF-EF	PENSAMENTO COMPUTACIONAL	2	A partir de 15/04/2024
2966153903	JULIANA PIVETTA PADOAN	1	SC02	TERRA BOA	LEO KOHLER, E E C-M PROF-EF	PENSAMENTO COMPUTACIONAL	2	A partir de 15/04/2024
2966153903	JULIANA PIVETTA PADOAN	1	SC02	TERRA BOA	LEO KOHLER, E E C-M PROF-EF	PENSAMENTO COMPUTACIONAL	2	A partir de 15/04/2024
2966153903	JULIANA PIVETTA PADOAN	1	SC02	TERRA BOA	LEO KOHLER, E E C-M PROF-EF	PENSAMENTO COMPUTACIONAL	2	A partir de 15/04/2024
2966153903	JULIANA PIVETTA PADOAN	1	SC02	TERRA BOA	LEO KOHLER, E E C-M PROF-EF	PENSAMENTO COMPUTACIONAL	2	A partir de 01/04/2024
2966153903	JULIANA PIVETTA PADOAN	1	SC02	TERRA BOA	LEO KOHLER, E E C-M PROF-EF	PENSAMENTO COMPUTACIONAL	2	A partir de 01/04/2024
2966153903	JULIANA PIVETTA PADOAN	1	SC02	TERRA BOA	LEO KOHLER, E E C-M PROF-EF	PENSAMENTO COMPUTACIONAL	2	A partir de 01/04/2024
2966153903	JULIANA PIVETTA PADOAN	1	SC02	TERRA BOA	LEO KOHLER, E E C-M PROF-EF	PENSAMENTO COMPUTACIONAL	2	A partir de 01/04/2024
2966153903	JULIANA PIVETTA PADOAN	1	SC02	TERRA BOA	LEO KOHLER, E E C-M PROF-EF	PENSAMENTO COMPUTACIONAL	2	A partir de 01/04/2024
2966153903	JULIANA PIVETTA PADOAN	1	SC02	TERRA BOA	LEO KOHLER, E E C-M PROF-EF	PENSAMENTO COMPUTACIONAL	2	A partir de 01/04/2024
7223057963	JULIANA PONTES ALVES DE OLIVEIRA	12	SC02	ANTONINA	HIRAM ROLIM LAMAS, C E C - EFM	LINGUA INGLESA I	3	A partir de 20/03/2024
7223057963	JULIANA PONTES ALVES DE OLIVEIRA	12	SC02	ANTONINA	HIRAM ROLIM LAMAS, C E C - EFM	LINGUA INGLESA	3	A partir de 20/03/2024
7223057963	JULIANA PONTES ALVES DE OLIVEIRA	12	SC02	ANTONINA	HIRAM ROLIM LAMAS, C E C - EFM	LINGUA INGLESA	3	A partir de 20/03/2024
7223057963	JULIANA PONTES ALVES DE OLIVEIRA	12	SC02	ANTONINA	HIRAM ROLIM LAMAS, C E C - EFM	LINGUA INGLESA	3	A partir de 20/03/2024
7223057963	JULIANA PONTES ALVES DE OLIVEIRA	12	SC02	ANTONINA	HIRAM ROLIM LAMAS, C E C - EFM	LINGUA INGLESA	3	A partir de 20/03/2024
5036719913	JULIANA ROCCO BOSSO	2	SC02	COLORADO	CECILIA MEIRELES, C E C-M-EF M PROFIS	LINGUA INGLESA	1	A partir de 03/06/2024

Diário Oficial Certificado Digitalmente
O Departamento de Imprensa Oficial do Estado do Paraná, da garantia de autenticidade deste documento, desde que visualizado através do site http://www.imprensaoficial.pr.gov.br

5036719913	JULIANA ROCCO BOSSO	2	SC02	COLORADO	CECILIA MEIRELES, C E C-M-EF M PROFIS	LINGUA INGLESA	1	A partir de 17/02/2024
5036719913	JULIANA ROCCO BOSSO	2	SC02	COLORADO	CECILIA MEIRELES, C E C-M-EF M PROFIS	LINGUA INGLESA	1	A partir de 17/02/2024
5036719913	JULIANA ROCCO BOSSO	2	SC02	COLORADO	CECILIA MEIRELES, C E C-M-EF M PROFIS	LINGUA INGLESA	1	A partir de 03/06/2024
2758926970	JULIANA RODRIGUES CARDOSO SILVA	1	SC02	GRANDES RIOS	GEREMIAS LUNARDELLI, C E COM-EF M	MATEMATICA I	3	A partir de 15/02/2024
2758926970	JULIANA RODRIGUES CARDOSO SILVA	1	SC02	GRANDES RIOS	GEREMIAS LUNARDELLI, C E COM-EF M	PENSAMENTO LOGICO	2	A partir de 15/02/2024
2758926970	JULIANA RODRIGUES CARDOSO SILVA	1	SC02	GRANDES RIOS	GEREMIAS LUNARDELLI, C E COM-EF M	EDUCACAO FINANCEIRA	1	A partir de 15/02/2024
2758926970	JULIANA RODRIGUES CARDOSO SILVA	1	SC02	GRANDES RIOS	GEREMIAS LUNARDELLI, C E COM-EF M	EDUCACAO FINANCEIRA	2	A partir de 15/02/2024
2758926970	JULIANA RODRIGUES CARDOSO SILVA	1	SC02	GRANDES RIOS	GEREMIAS LUNARDELLI, C E COM-EF M	EDUCACAO FINANCEIRA	1	A partir de 15/02/2024
2126679985	JULIANA SCALIANTE BARBIERI AUGUSTI	1	SC02	SANTA MONICA	SANTA MONICA, C E-EF M	DOCENCIA ATEND EDUC ESP-INTEG	15	A partir de 01/05/2024
2126679985	JULIANA SCALIANTE BARBIERI AUGUSTI	1	SC02	SANTA MONICA	SANTA MONICA, C E-EF M	DOCENCIA ATEND EDUC ESP-INTEG	15	A partir de 01/02/2024
2812404930	JULIANA SCHENATO	3	SC02	CORONEL VIVIDA	ARNALDO BUSATO, C E-EF M N PROFIS	LITERATURA INFANTIL	3	A partir de 08/04/2024
2320260927	JULIANA VASCONCELOS TOMAZ DA SILVA	90	SC02	CURITIBA	POL MILITAR, C CEL P M F S MIR-EF M	AULAS PRAT E ATIV DESPORTIVAS	3	A partir de 01/02/2024
2320260927	JULIANA VASCONCELOS TOMAZ DA SILVA	90	SC02	CURITIBA	POL MILITAR, C CEL P M F S MIR-EF M	AULAS PRAT E ATIV DESPORTIVAS	12	A partir de 01/02/2024
4225768910	JULIANE BORGES DA ROSA	94	SC02	BOM JESUS DO SUL	BOM JESUS, C E-EF M	ARTE	1	A partir de 04/04/2024
4225768910	JULIANE BORGES DA ROSA	94	SC02	BOM JESUS DO SUL	BOM JESUS, C E-EF M	COMPONENTE CURRICULAR ELETIVO	2	A partir de 04/04/2024
4225768910	JULIANE BORGES DA ROSA	94	SC02	BOM JESUS DO SUL	BOM JESUS, C E-EF M	COMPONENTE CURRICULAR ELETIVO	2	A partir de 04/04/2024
4225768910	JULIANE BORGES DA ROSA	94	SC02	BOM JESUS DO SUL	BOM JESUS, C E-EF M	PROJETO DE VIDA I	2	A partir de 04/04/2024
4225768910	JULIANE BORGES DA ROSA	94	SC02	BOM JESUS DO SUL	BOM JESUS, C E-EF M	PROJETO DE VIDA I	2	A partir de 04/04/2024
4225768910	JULIANE BORGES DA ROSA	94	SC02	BOM JESUS DO SUL	BOM JESUS, C E-EF M	PROJETO DE VIDA I	2	A partir de 04/04/2024
4225768910	JULIANE BORGES DA ROSA	94	SC02	BOM JESUS DO SUL	BOM JESUS, C E-EF M	PROJETO DE VIDA I	2	A partir de 04/04/2024
4225768910	JULIANE BORGES DA ROSA	94	SC02	BOM JESUS DO SUL	BOM JESUS, C E-EF M	PROJETO DE VIDA I	2	A partir de 04/04/2024
4679653906	JULIANE DALLE LASTE MENIN	94	SC02	PLANALTO	SAO VALERIO, E E C-EF	CIENCIAS	3	A partir de 08/04/2024
4679653906	JULIANE DALLE LASTE MENIN	94	SC02	PLANALTO	SAO VALERIO, E E C-EF	CIENCIAS	3	A partir de 08/04/2024
4679653906	JULIANE DALLE LASTE MENIN	94	SC02	PLANALTO	SAO VALERIO, E E C-EF	CIENCIAS	3	A partir de 08/04/2024
4679653906	JULIANE DALLE LASTE MENIN	94	SC02	PLANALTO	SAO VALERIO, E E C-EF	CIENCIAS	2	A partir de 08/04/2024
4679653906	JULIANE DALLE LASTE MENIN	94	SC02	CAPANEMA	CIRILO, C E PE-EF M PROFIS	BIOLOGIA	1	A partir de 08/04/2024

4679653906	JULIANE DALLE LASTE MENIN	94	SC02	CAPANEMA	CIRILO, C E PE-EF M PROFIS	BIOLOGIA II	2	A partir de 08/04/2024
4679653906	JULIANE DALLE LASTE MENIN	94	SC02	CAPANEMA	CIRILO, C E PE-EF M PROFIS	BIOLOGIA II	1	A partir de 08/04/2024
2085521975	JULIANE HERRMANN	1	SC02	CURITIBA	SANTA CANDIDA, C E-EF M PROFIS N	CIENCIAS II	6	A partir de 08/03/2024
2085521975	JULIANE HERRMANN	1	SC02	CURITIBA	SANTA CANDIDA, C E-EF M PROFIS N	CIENCIAS I	6	A partir de 08/03/2024
3501266901	JULIANE SCHIOCHET GAZOLA	1	SC02	GUAIRA	MARIA BOLWERK, E E DO C PROFA-EF	AULA ESPEC TREINAM ESPORTIVO	4	A partir de 08/04/2024
3501266901	JULIANE SCHIOCHET GAZOLA	1	SC02	GUAIRA	MARIA BOLWERK, E E DO C PROFA-EF	AULA ESPEC TREINAM ESPORTIVO	4	A partir de 08/04/2024
3501266901	JULIANE SCHIOCHET GAZOLA	1	SC02	GUAIRA	MARIA BOLWERK, E E DO C PROFA-EF	EDUCACAO FISICA	2	A partir de 08/04/2024
3501266901	JULIANE SCHIOCHET GAZOLA	1	SC02	GUAIRA	MARIA BOLWERK, E E DO C PROFA-EF	EDUCACAO FISICA	2	A partir de 19/02/2024
3501266901	JULIANE SCHIOCHET GAZOLA	1	SC02	GUAIRA	SAMUEL BENCK, C E DO C VER-EF M	EDUCACAO FISICA	2	A partir de 08/04/2024
3501266901	JULIANE SCHIOCHET GAZOLA	1	SC02	GUAIRA	SAMUEL BENCK, C E DO C VER-EF M	EDUCACAO FISICA	2	A partir de 19/02/2024
3501266901	JULIANE SCHIOCHET GAZOLA	1	SC02	GUAIRA	SAMUEL BENCK, C E DO C VER-EF M	EDUCACAO FISICA I	2	A partir de 19/02/2024
3501266901	JULIANE SCHIOCHET GAZOLA	1	SC02	GUAIRA	SAMUEL BENCK, C E DO C VER-EF M	EDUCACAO FISICA I	2	A partir de 08/04/2024
3501266901	JULIANE SCHIOCHET GAZOLA	1	SC02	GUAIRA	SAMUEL BENCK, C E DO C VER-EF M	PROJETO DE VIDA	1	A partir de 08/04/2024
3501266901	JULIANE SCHIOCHET GAZOLA	1	SC02	GUAIRA	SAMUEL BENCK, C E DO C VER-EF M	PROJETO DE VIDA	2	A partir de 08/04/2024
3501266901	JULIANE SCHIOCHET GAZOLA	1	SC02	GUAIRA	SAMUEL BENCK, C E DO C VER-EF M	PROJETO DE VIDA	2	A partir de 19/02/2024
3501266901	JULIANE SCHIOCHET GAZOLA	1	SC02	GUAIRA	SAMUEL BENCK, C E DO C VER-EF M	PROJETO DE VIDA	1	A partir de 19/02/2024
7304726989	JULIANO BROS	10	SC02	CHOPINZINHO	SANTA INES, C E C-EF M	BIOLOGIA I	1	A partir de 01/02/2024
7304726989	JULIANO BROS	10	SC02	CHOPINZINHO	SANTA INES, C E C-EF M	BIOLOGIA I	1	A partir de 01/02/2024
2077479973	JULIANO DA CUNHA RODRIGUES	90	SC02	CURITIBA	ETELVINA C RIBAS, C E C-M PROFA-EF M P	ROBOTICA EDUCACIONAL	2	A partir de 01/03/2024
2077479973	JULIANO DA CUNHA RODRIGUES	90	SC02	CURITIBA	ETELVINA C RIBAS, C E C-M PROFA-EF M P	ROBOTICA PRIMEIROS PASSOS	2	A partir de 01/03/2024
4141899909	JULIANO DA SILVA	90	SC02	CAMPINA GRANDE DO SUL	TIMBU VELHO, C E-EF M PROFIS	MATEMATICA	3	A partir de 10/05/2024
4141899909	JULIANO DA SILVA	90	SC02	CAMPINA GRANDE DO SUL	TIMBU VELHO, C E-EF M PROFIS	MATEMATICA	4	A partir de 10/05/2024
4141899909	JULIANO DA SILVA	90	SC02	CAMPINA GRANDE DO SUL	TIMBU VELHO, C E-EF M PROFIS	MATEMATICA	3	A partir de 06/03/2024
4141899909	JULIANO DA SILVA	90	SC02	CAMPINA GRANDE DO SUL	TIMBU VELHO, C E-EF M PROFIS	MATEMATICA	4	A partir de 06/03/2024
875925928	JULIO CEZAR NIZER SUEKE DE OLIVEIRA	40	SC02	GUARAPUAVA	FRANCISCO C MARTINS, C E-M P	CIENCIAS DA COMPUTACAO	2	A partir de 18/03/2024
875925928	JULIO CEZAR NIZER SUEKE DE OLIVEIRA	40	SC02	GUARAPUAVA	FRANCISCO C MARTINS, C E-M P	PROGRAMACA O BACK-END	4	A partir de 18/03/2024

Diário Oficial Certificado Digitalmente
O Departamento de Imprensa Oficial do Estado do Paraná, da garantia de autenticidade deste documento, desde que visualizado através do site http://www.imprensaoficial.pr.gov.br

875925928	JULIO CEZAR NIZER SUEKE DE OLIVEIRA	40	SC02	GUARAPUAVA	FRANCISCO C MARTINS, C E-M P	PROGRAMACAO NO DES DE SISTEMAS	4	A partir de 18/03/2024
875925928	JULIO CEZAR NIZER SUEKE DE OLIVEIRA	40	SC02	GUARAPUAVA	FRANCISCO C MARTINS, C E-M P	PROGRAMACAO NO DES DE SISTEMAS	4	A partir de 18/03/2024
875925928	JULIO CEZAR NIZER SUEKE DE OLIVEIRA	40	SC02	GUARAPUAVA	ANA VANDA BASSARA, C E-EF M PROF	ROBOTICA EDUCACIONAL	2	A partir de 01/04/2024
875925928	JULIO CEZAR NIZER SUEKE DE OLIVEIRA	40	SC02	GUARAPUAVA	ANA VANDA BASSARA, C E-EF M PROF	ROBOTICA EDUCACIONAL	2	A partir de 26/03/2024
875925928	JULIO CEZAR NIZER SUEKE DE OLIVEIRA	40	SC02	GUARAPUAVA	ANA VANDA BASSARA, C E-EF M PROF	ROBOTICA EDUCACIONAL	2	A partir de 18/03/2024
875925928	JULIO CEZAR NIZER SUEKE DE OLIVEIRA	40	SC02	GUARAPUAVA	ANA VANDA BASSARA, C E-EF M PROF	PROGRAMACAO BACK-END	4	A partir de 18/03/2024
48112488991	JULIO CEZAR SUAKI	1	SC02	MARINGA	UNIDADE POLO, C E-EF M PROFIS	FISICA I	1	A partir de 16/03/2024
48112488991	JULIO CEZAR SUAKI	1	SC02	MARINGA	UNIDADE POLO, C E-EF M PROFIS	FISICA III	2	A partir de 16/03/2024
48112488991	JULIO CEZAR SUAKI	1	SC02	MARINGA	UNIDADE POLO, C E-EF M PROFIS	ROBOTICA	2	A partir de 16/03/2024
48112488991	JULIO CEZAR SUAKI	1	SC02	MARINGA	UNIDADE POLO, C E-EF M PROFIS	ROBOTICA	2	A partir de 16/03/2024
48112488991	JULIO CEZAR SUAKI	1	SC02	MARINGA	UNIDADE POLO, C E-EF M PROFIS	FISICA	2	A partir de 16/03/2024
48112488991	JULIO CEZAR SUAKI	1	SC02	MARINGA	UNIDADE POLO, C E-EF M PROFIS	FISICA	2	A partir de 16/03/2024
48112488991	JULIO CEZAR SUAKI	1	SC02	MARINGA	UNIDADE POLO, C E-EF M PROFIS	FISICA II	3	A partir de 16/03/2024
65091990925	JURACI DE MARIA MORAES	1	SC02	NOVA PRATA DO IGUACU	JOSE DE ALENCAR, C E-EM PROFIS	QUIMICA	2	A partir de 01/02/2024
57700672920	JURACY FERREIRA DIOGO	1	SC02	CAMPO MAGRO	IRIA BORGES DE MACEDO, C E PROFA-EF M P	FILOSOFIA	2	A partir de 01/04/2024
91430127953	JUSSARA APARECIDA MATOS DE PADUA	99	SC02	CURITIBA	FORMACAO CONT FORMADORES EM ACAO, E E DE	ATIVIDADE FORMATIVA COMPLEMENT	1	A partir de 11/03/2024
91430127953	JUSSARA APARECIDA MATOS DE PADUA	99	SC02	CURITIBA	FORMACAO CONT FORMADORES EM ACAO, E E DE	ATIVIDADE FORMATIVA COMPLEMENT	1	A partir de 13/05/2024
45986304934	JUSSARA TEREZINHA KASANOSKI	1	SC02	QUEDAS DO IGUACU	ALTO ALEGRE, C E C- EF M	QUIMICA	2	A partir de 04/04/2024
45986304934	JUSSARA TEREZINHA KASANOSKI	1	SC02	QUEDAS DO IGUACU	ALTO ALEGRE, C E C- EF M	QUIMICA	2	A partir de 05/04/2024
79025463991	JUSSIMARY PEREIRA ARANTES	1	SC02	SANTO ANTONIO DA PLATINA	TIRADENTES, C E-EF M PROFIS	SOCIOLOGIA	2	A partir de 27/03/2024
79025463991	JUSSIMARY PEREIRA ARANTES	1	SC02	SANTO ANTONIO DA PLATINA	TIRADENTES, C E-EF M PROFIS	FILOSOFIA	1	A partir de 27/03/2024
79025463991	JUSSIMARY PEREIRA ARANTES	1	SC02	SANTO ANTONIO DA PLATINA	TIRADENTES, C E-EF M PROFIS	EMPREENDEDORISMO I	2	A partir de 27/03/2024
79025463991	JUSSIMARY PEREIRA ARANTES	1	SC02	SANTO ANTONIO DA PLATINA	TIRADENTES, C E-EF M PROFIS	ENSINO RELIGIOSO	1	A partir de 27/03/2024
79025463991	JUSSIMARY PEREIRA ARANTES	1	SC02	SANTO ANTONIO DA PLATINA	TIRADENTES, C E-EF M PROFIS	ENSINO RELIGIOSO	1	A partir de 27/03/2024
79025463991	JUSSIMARY PEREIRA ARANTES	1	SC02	SANTO ANTONIO DA PLATINA	TIRADENTES, C E-EF M PROFIS	HISTORIA	2	A partir de 27/03/2024
703502999	KARINA KURMAN DE ALMEIDA	1	SC02	JACAREZINHO	MARQUES DOS REIS, C E-EI EF M	HISTORIA	2	A partir de 01/02/2024

703502999	KARINA KURMAN DE ALMEIDA	1	SC02	JACAREZINHO	LUIZ SETTI, C E-E F M P N	SOCIOLOGIA	2	A partir de 27/02/2024
703502999	KARINA KURMAN DE ALMEIDA	1	SC02	JACAREZINHO	LUIZ SETTI, C E-E F M P N	SOCIOLOGIA	2	A partir de 27/02/2024
703502999	KARINA KURMAN DE ALMEIDA	1	SC02	JACAREZINHO	LUIZ SETTI, C E-E F M P N	SOCIOLOGIA	2	A partir de 27/02/2024
703502999	KARINA KURMAN DE ALMEIDA	1	SC02	JACAREZINHO	LUIZ SETTI, C E-E F M P N	SOCIOLOGIA	2	A partir de 27/02/2024
925779970	KARINA MARTINS PEREIRA CORREIA DE LIMA	86	SC02	GUARAPUAVA	BENEDITO DE PAULA LOURO, C E C-EF M	ROBOTICA EDUCACIONAL	2	A partir de 20/04/2024
925779970	KARINA MARTINS PEREIRA CORREIA DE LIMA	86	SC02	GUARAPUAVA	BENEDITO DE PAULA LOURO, C E C-EF M	ROBOTICA EDUCACIONAL	2	A partir de 19/03/2024
3673644920	KARINE SALETE DAL BOSCO	3	SC02	BELA VISTA DA CAROBA	SANTO ANTAO, C E-EF M	COMPONENTE CURRICULAR ELETIVO	2	A partir de 08/04/2024
2345715944	KARINE SILVA	99	SC02	SAO MIGUEL DO IGUACU	PEDRO II, C E C D-EF M	COMPONENTE CURRICULAR ELETIVO	2	A partir de 01/04/2024
2345715944	KARINE SILVA	99	SC02	SAO MIGUEL DO IGUACU	PEDRO II, C E C D-EF M	PENSAMENTO LOGICO	2	A partir de 01/04/2024
2345715944	KARINE SILVA	99	SC02	SAO MIGUEL DO IGUACU	PEDRO II, C E C D-EF M	PENSAMENTO LOGICO	2	A partir de 01/04/2024
2345715944	KARINE SILVA	99	SC02	SAO MIGUEL DO IGUACU	PEDRO II, C E C D-EF M	MATEMATICA	4	A partir de 01/04/2024
2345715944	KARINE SILVA	99	SC02	SAO MIGUEL DO IGUACU	PEDRO II, C E C D-EF M	MATEMATICA	4	A partir de 01/04/2024
2345715944	KARINE SILVA	99	SC02	SAO MIGUEL DO IGUACU	PEDRO II, C E C D-EF M	ESTUDO ORIENTADO	3	A partir de 01/04/2024
3486777904	KARLA FERNANDA CASIRAGHI GOLON	3	SC02	MARMELEIRO	TELMO OCTAVIO MULLER, C E-EF N	PRATICAS EXPERIMENTAIS	1	A partir de 18/03/2024
3486777904	KARLA FERNANDA CASIRAGHI GOLON	3	SC02	MARMELEIRO	TELMO OCTAVIO MULLER, C E-EF N	PRATICAS EXPERIMENTAIS	1	A partir de 18/03/2024
3486777904	KARLA FERNANDA CASIRAGHI GOLON	3	SC02	MARMELEIRO	TELMO OCTAVIO MULLER, C E-EF N	PRATICAS EXPERIMENTAIS	1	A partir de 18/03/2024
3486777904	KARLA FERNANDA CASIRAGHI GOLON	3	SC02	MARMELEIRO	TELMO OCTAVIO MULLER, C E-EF N	PRATICAS EXPERIMENTAIS	1	A partir de 18/03/2024
3486777904	KARLA FERNANDA CASIRAGHI GOLON	3	SC02	MARMELEIRO	TELMO OCTAVIO MULLER, C E-EF N	PRATICAS EXPERIMENTAIS	1	A partir de 18/03/2024
3486777904	KARLA FERNANDA CASIRAGHI GOLON	3	SC02	MARMELEIRO	TELMO OCTAVIO MULLER, C E-EF N	PRATICAS EXPERIMENTAIS	1	A partir de 18/03/2024
3486777904	KARLA FERNANDA CASIRAGHI GOLON	3	SC02	MARMELEIRO	TELMO OCTAVIO MULLER, C E-EF N	PRATICAS EXPERIMENTAIS	1	A partir de 18/03/2024
3486777904	KARLA FERNANDA CASIRAGHI GOLON	3	SC02	MARMELEIRO	TELMO OCTAVIO MULLER, C E-EF N	PRATICAS EXPERIMENTAIS	1	A partir de 18/03/2024
3309063992	KARLA FLAIANE BURKO HERTHEL	1	SC02	RIO AZUL	CHAFIC CURY, C E DR-EF M N PROFIS	EDUCACAO FISICA	2	A partir de 18/03/2024
3309063992	KARLA FLAIANE BURKO HERTHEL	1	SC02	RIO AZUL	CHAFIC CURY, C E DR-EF M N PROFIS	EDUCACAO FISICA	2	A partir de 18/03/2024
2364411912	KARLA MULLER BONTORIN TELLES CUNHA	1	SC02	CURITIBA	POLIVALENTE DE CURITIBA, C E-EF M N P	PROJETO DE VIDA	2	A partir de 26/03/2024
2364411912	KARLA MULLER BONTORIN TELLES CUNHA	1	SC02	CURITIBA	POLIVALENTE DE CURITIBA, C E-EF M N P	PROJETO DE VIDA	2	A partir de 26/03/2024

Diário Oficial Certificado Digitalmente
O Departamento de Imprensa Oficial do Estado do Paraná, da garantia de autenticidade deste documento, desde que visualizado através do site http://www.imprensaoficial.pr.gov.br

9375754960	KAROLINE DE AZEVEDO FERREIRA RODRIGUES	3	SC02	ANDIRA	BARBOSA FERRAZ, C E-EF M	PRATICAS EXPERIMENTAIS	2	A partir de 13/03/2024
9375754960	KAROLINE DE AZEVEDO FERREIRA RODRIGUES	3	SC02	ANDIRA	BARBOSA FERRAZ, C E-EF M	PRATICAS EXPERIMENTAIS	2	A partir de 03/04/2024
9375754960	KAROLINE DE AZEVEDO FERREIRA RODRIGUES	3	SC02	ANDIRA	BARBOSA FERRAZ, C E-EF M	PRATICAS EXPERIMENTAIS	2	A partir de 03/04/2024
9375754960	KAROLINE DE AZEVEDO FERREIRA RODRIGUES	3	SC02	ANDIRA	BARBOSA FERRAZ, C E-EF M	PREPARACAO POS-MEDIO	1	A partir de 03/04/2024
9375754960	KAROLINE DE AZEVEDO FERREIRA RODRIGUES	3	SC02	ANDIRA	BARBOSA FERRAZ, C E-EF M	PREPARACAO POS-MEDIO	1	A partir de 03/04/2024
9375754960	KAROLINE DE AZEVEDO FERREIRA RODRIGUES	3	SC02	ANDIRA	BARBOSA FERRAZ, C E-EF M	PREPARACAO POS-MEDIO	1	A partir de 13/03/2024
9375754960	KAROLINE DE AZEVEDO FERREIRA RODRIGUES	3	SC02	ANDIRA	BARBOSA FERRAZ, C E-EF M	COMPONENTE CURRIC ELETIVO I	2	A partir de 13/03/2024
9375754960	KAROLINE DE AZEVEDO FERREIRA RODRIGUES	3	SC02	ANDIRA	BARBOSA FERRAZ, C E-EF M	COMPONENTE CURRIC ELETIVO I	2	A partir de 03/04/2024
9375754960	KAROLINE DE AZEVEDO FERREIRA RODRIGUES	3	SC02	ANDIRA	BARBOSA FERRAZ, C E-EF M	COMPONENTE CURRIC ELETIVO I	1	A partir de 03/04/2024
9375754960	KAROLINE DE AZEVEDO FERREIRA RODRIGUES	3	SC02	ANDIRA	BARBOSA FERRAZ, C E-EF M	COMPONENTE CURRIC ELETIVO I	2	A partir de 03/04/2024
9375754960	KAROLINE DE AZEVEDO FERREIRA RODRIGUES	3	SC02	ANDIRA	BARBOSA FERRAZ, C E-EF M	BIOLOGIA	2	A partir de 13/03/2024
9375754960	KAROLINE DE AZEVEDO FERREIRA RODRIGUES	3	SC02	ANDIRA	BARBOSA FERRAZ, C E-EF M	BIOLOGIA	2	A partir de 13/03/2024
9375754960	KAROLINE DE AZEVEDO FERREIRA RODRIGUES	3	SC02	ANDIRA	BARBOSA FERRAZ, C E-EF M	BIOLOGIA	2	A partir de 03/04/2024
9375754960	KAROLINE DE AZEVEDO FERREIRA RODRIGUES	3	SC02	ANDIRA	BARBOSA FERRAZ, C E-EF M	BIOLOGIA	2	A partir de 03/04/2024
9375754960	KAROLINE DE AZEVEDO FERREIRA RODRIGUES	3	SC02	ANDIRA	BARBOSA FERRAZ, C E-EF M	BIOLOGIA	2	A partir de 03/04/2024
9375754960	KAROLINE DE AZEVEDO FERREIRA RODRIGUES	3	SC02	ANDIRA	BARBOSA FERRAZ, C E-EF M	COMPONENTE CURRICULAR ELETIVO	2	A partir de 03/04/2024
9375754960	KAROLINE DE AZEVEDO FERREIRA RODRIGUES	3	SC02	ANDIRA	BARBOSA FERRAZ, C E-EF M	COMPONENTE CURRICULAR ELETIVO	2	A partir de 03/04/2024
9375754960	KAROLINE DE AZEVEDO FERREIRA RODRIGUES	3	SC02	ANDIRA	BARBOSA FERRAZ, C E-EF M	COMPONENTE CURRICULAR ELETIVO	2	A partir de 03/04/2024
9375754960	KAROLINE DE AZEVEDO FERREIRA RODRIGUES	3	SC02	ANDIRA	BARBOSA FERRAZ, C E-EF M	COMPONENTE CURRICULAR ELETIVO	2	A partir de 03/04/2024
9375754960	KAROLINE DE AZEVEDO FERREIRA RODRIGUES	3	SC02	ANDIRA	BARBOSA FERRAZ, C E-EF M	COMPONENTE CURRICULAR ELETIVO	2	A partir de 13/03/2024
9375754960	KAROLINE DE AZEVEDO FERREIRA RODRIGUES	3	SC02	ANDIRA	BARBOSA FERRAZ, C E-EF M	COMPONENTE CURRICULAR ELETIVO	2	A partir de 13/03/2024
4699770940	KAROLINE RODRIGUES	57	SC02	CAPANEMA	ROCHA POMBO, C E-EF M N	PRATICAS EXPERIMENTAIS	1	A partir de 04/03/2024
4699770940	KAROLINE RODRIGUES	57	SC02	CAPANEMA	ROCHA POMBO, C E-EF M N	PRATICAS EXPERIMENTAIS	1	A partir de 04/03/2024
4699770940	KAROLINE RODRIGUES	57	SC02	CAPANEMA	ROCHA POMBO, C E-EF M N	PRATICAS EXPERIMENTAIS	1	A partir de 04/03/2024
4699770940	KAROLINE RODRIGUES	57	SC02	CAPANEMA	ROCHA POMBO, C E-EF M N	CIENCIAS	3	A partir de 04/03/2024
4699770940	KAROLINE RODRIGUES	57	SC02	CAPANEMA	ROCHA POMBO, C E-EF M N	CIENCIAS	3	A partir de 04/03/2024

4699770940	KAROLINE RODRIGUES	57	SC02	CAPANEMA	ROCHA POMBO, C E-EF M N	CIENCIAS	3	A partir de 04/03/2024
47889926987	KATI PALMIRA AYRES MATZEMBACHER	1	SC02	CURITIBA	CEAD POLO POTTY LAZAROTTO-EF M	MATEMATICA FINANCEIRA	2	A partir de 13/03/2024
2586131908	KATIA ALVES DOS SANTOS CHELSKI	93	SC02	CURITIBA	SAO BRAZ, C E-EF M PROFIS	GEOGRAFIA	2	A partir de 20/03/2024
2586131908	KATIA ALVES DOS SANTOS CHELSKI	93	SC02	CURITIBA	SAO BRAZ, C E-EF M PROFIS	GEOGRAFIA	2	A partir de 20/03/2024
2586131908	KATIA ALVES DOS SANTOS CHELSKI	93	SC02	CURITIBA	SAO BRAZ, C E-EF M PROFIS	GEOGRAFIA	3	A partir de 20/03/2024
2586131908	KATIA ALVES DOS SANTOS CHELSKI	93	SC02	CURITIBA	SAO BRAZ, C E-EF M PROFIS	GEOGRAFIA	3	A partir de 20/03/2024
704854961	KATIA BATISTA SCHELLES	1	SC02	MARINGA	ALFREDO MOISES MALUF, C E-EF M PROFIS	PROF ATEND DOMICILIAR	6	A partir de 08/04/2024
4260882988	KATIA FERNANDES LOPEZ DE SOUZA	5	SC02	ARAPONGAS	EMILIO DE MENEZES, C E-EF M N PROFIS	LINGUA PORTUGUESA	4	A partir de 08/04/2024
4260882988	KATIA FERNANDES LOPEZ DE SOUZA	5	SC02	ARAPONGAS	EMILIO DE MENEZES, C E-EF M N PROFIS	LINGUA PORTUGUESA	3	A partir de 08/04/2024
4260882988	KATIA FERNANDES LOPEZ DE SOUZA	5	SC02	ARAPONGAS	EMILIO DE MENEZES, C E-EF M N PROFIS	LINGUA PORTUGUESA	4	A partir de 08/04/2024
4260882988	KATIA FERNANDES LOPEZ DE SOUZA	5	SC02	ARAPONGAS	EMILIO DE MENEZES, C E-EF M N PROFIS	LINGUA PORTUGUESA	3	A partir de 08/04/2024
4260882988	KATIA FERNANDES LOPEZ DE SOUZA	5	SC02	ARAPONGAS	EMILIO DE MENEZES, C E-EF M N PROFIS	LINGUA PORTUGUESA	4	A partir de 08/04/2024
4260882988	KATIA FERNANDES LOPEZ DE SOUZA	5	SC02	ARAPONGAS	EMILIO DE MENEZES, C E-EF M N PROFIS	LINGUA PORTUGUESA	3	A partir de 08/04/2024
6130790945	KEILA CRISTINA BORA	2	SC02	CONTENDA	ADHELMAR SICURO, C E C DR-EF M	LINGUA INGLESA I	3	A partir de 04/03/2024
6130790945	KEILA CRISTINA BORA	2	SC02	CONTENDA	ADHELMAR SICURO, C E C DR-EF M	LINGUA INGLESA I	3	A partir de 04/03/2024
3621809970	KEILA RODRIGUES DE SOUZA	1	SC02	CASCAVEL	CENTRO EST EDUC PROFIS PEDRO B NETO	FUND DO TRABALHO	1	A partir de 19/03/2024
3931642925	KEILLA CRISTINA ARSIE CAMARGO	90	SC02	BOCAIUVA DO SUL	QUIELSE C DA SILVA,C E CON-EF M P N	MATEMATICA	5	A partir de 01/04/2024
456643907	KELCILENE IMAI FRANCA	1	SC02	SANTO ANTONIO DA PLATINA	TIRADENTES, C E-EF M PROFIS	QUIMICA I	3	A partir de 19/03/2024
456643907	KELCILENE IMAI FRANCA	1	SC02	SANTO ANTONIO DA PLATINA	TIRADENTES, C E-EF M PROFIS	QUIMICA	2	A partir de 19/03/2024
3043176910	KELLI CRISTINA DE SOUZA	2	SC02	ARAUCARIA	JULIO SZYMANSKI, C E PROF-E F M P N	PRATICA DE FORMACAO (EST SUP)	3	A partir de 22/03/2024
3043176910	KELLI CRISTINA DE SOUZA	2	SC02	ARAUCARIA	JULIO SZYMANSKI, C E PROF-E F M P N	LIBRAS	2	A partir de 07/03/2024
3043176910	KELLI CRISTINA DE SOUZA	2	SC02	ARAUCARIA	JULIO SZYMANSKI, C E PROF-E F M P N	LIBRAS	2	A partir de 07/03/2024
3495373993	KELLIN MIORANZA PEREIRA	94	SC02	SAUDADE DO IGUACU	CAXIAS, C E DQ DE-EF M PROFIS	CIENCIAS	3	A partir de 26/02/2024
3495373993	KELLIN MIORANZA PEREIRA	94	SC02	SAUDADE DO IGUACU	CAXIAS, C E DQ DE-EF M PROFIS	BIOLOGIA II	3	A partir de 26/02/2024
3495373993	KELLIN MIORANZA PEREIRA	94	SC02	SAUDADE DO IGUACU	CAXIAS, C E DQ DE-EF M PROFIS	FISICA	2	A partir de 26/02/2024
3495373993	KELLIN MIORANZA PEREIRA	94	SC02	SAUDADE DO IGUACU	CAXIAS, C E DQ DE-EF M PROFIS	FISICA	2	A partir de 26/02/2024

Diário Oficial Certificado Digitalmente
O Departamento de Imprensa Oficial do Estado do Paraná, da garantia de autenticidade deste documento, desde que visualizado através do site http://www.imprensaoficial.pr.gov.br

3495373993	KELLIN MIORANZA PEREIRA	94	SC02	SAUDADE DO IGUACU	CAXIAS, C E DQ DE-EF M PROFIS	FISICA II	3	A partir de 26/02/2024
3495373993	KELLIN MIORANZA PEREIRA	94	SC02	SAUDADE DO IGUACU	CAXIAS, C E DQ DE-EF M PROFIS	PROJETO DE VIDA	1	A partir de 26/02/2024
2522170988	KELLY CRISTINA POLLI COELHO	1	SC02	CURITIBA	POL MILITAR, C CEL P M F S MIR-EF M	AULAS PRAT E ATIV DESPORTIVAS	4	A partir de 01/02/2024
2522170988	KELLY CRISTINA POLLI COELHO	1	SC02	CURITIBA	POL MILITAR, C CEL P M F S MIR-EF M	AULAS PRAT E ATIV DESPORTIVAS	3	A partir de 01/02/2024
4351603976	KELLY CRISTINE GUSMAO BELO	1	SC02	PARANAGUA	REGINA M B DE MELLO, C E PROFA-EF M	ATIV COMP MAIS APREND 1	2	A partir de 17/02/2024
4722152993	KIM SAIKI	1	SC02	MARINGA	KENNEDY, C E PRES-EF M PROFIS	GEOGRAFIA I	3	A partir de 12/03/2024
4722152993	KIM SAIKI	1	SC02	MARINGA	KENNEDY, C E PRES-EF M PROFIS	COMPONENTE CURRICULAR ELETIVO	2	A partir de 12/03/2024
4722152993	KIM SAIKI	1	SC02	MARINGA	KENNEDY, C E PRES-EF M PROFIS	ESTUDO ORIENTADO	3	A partir de 12/03/2024
35626030883	LAERTE APARECIDO DE CAMARGO	10	SC02	PIRAQUARA	PLANTA DEODORO, C E C-M EF M	ENSINO RELIGIOSO	1	A partir de 26/02/2024
35626030883	LAERTE APARECIDO DE CAMARGO	10	SC02	PIRAQUARA	PLANTA DEODORO, C E C-M EF M	ENSINO RELIGIOSO	1	A partir de 26/02/2024
35626030883	LAERTE APARECIDO DE CAMARGO	10	SC02	PIRAQUARA	PLANTA DEODORO, C E C-M EF M	ENSINO RELIGIOSO	1	A partir de 26/02/2024
35626030883	LAERTE APARECIDO DE CAMARGO	10	SC02	PIRAQUARA	PLANTA DEODORO, C E C-M EF M	ENSINO RELIGIOSO	1	A partir de 26/02/2024
35626030883	LAERTE APARECIDO DE CAMARGO	10	SC02	PIRAQUARA	PLANTA DEODORO, C E C-M EF M	ENSINO RELIGIOSO	1	A partir de 26/02/2024
35626030883	LAERTE APARECIDO DE CAMARGO	10	SC02	PIRAQUARA	PLANTA DEODORO, C E C-M EF M	ENSINO RELIGIOSO	1	A partir de 26/02/2024
35626030883	LAERTE APARECIDO DE CAMARGO	10	SC02	PIRAQUARA	PLANTA DEODORO, C E C-M EF M	ENSINO RELIGIOSO	1	A partir de 26/02/2024
35626030883	LAERTE APARECIDO DE CAMARGO	10	SC02	PIRAQUARA	PLANTA DEODORO, C E C-M EF M	MATEMATICA II	2	A partir de 18/03/2024
35626030883	LAERTE APARECIDO DE CAMARGO	10	SC02	PIRAQUARA	PLANTA DEODORO, C E C-M EF M	GEOGRAFIA	3	A partir de 18/03/2024
35626030883	LAERTE APARECIDO DE CAMARGO	10	SC02	PIRAQUARA	PLANTA DEODORO, C E C-M EF M	CIDADANIA E CIVISMO	1	A partir de 26/02/2024
35626030883	LAERTE APARECIDO DE CAMARGO	10	SC02	PIRAQUARA	PLANTA DEODORO, C E C-M EF M	CIDADANIA E CIVISMO	1	A partir de 26/02/2024
35626030883	LAERTE APARECIDO DE CAMARGO	10	SC02	PIRAQUARA	PLANTA DEODORO, C E C-M EF M	CIDADANIA E CIVISMO	1	A partir de 26/02/2024
35626030883	LAERTE APARECIDO DE CAMARGO	10	SC02	PIRAQUARA	PLANTA DEODORO, C E C-M EF M	CIDADANIA E CIVISMO	1	A partir de 26/02/2024
35626030883	LAERTE APARECIDO DE CAMARGO	10	SC02	PIRAQUARA	PLANTA DEODORO, C E C-M EF M	CIDADANIA E CIVISMO	1	A partir de 26/02/2024
35626030883	LAERTE APARECIDO DE CAMARGO	10	SC02	PIRAQUARA	PLANTA DEODORO, C E C-M EF M	CIDADANIA E CIVISMO	1	A partir de 26/02/2024
35626030883	LAERTE APARECIDO DE CAMARGO	10	SC02	PIRAQUARA	PLANTA DEODORO, C E C-M EF M	CIDADANIA E CIVISMO	1	A partir de 26/02/2024
35626030883	LAERTE APARECIDO DE CAMARGO	10	SC02	PIRAQUARA	PLANTA DEODORO, C E C-M EF M	CIDADANIA E CIVISMO	1	A partir de 26/02/2024
3637909936	LARISSA APARECIDA RODRIGUES BROTTO	1	SC02	CURITIBA	PAULO LEMINSKI, C E-EF M N PROFIS	LINGUA PORTUGUESA	2	A partir de 01/04/2024

3637909936	LARISSA APARECIDA RODRIGUES BROTTO	1	SC02	CURITIBA	PAULO LEMINSKI, C E-EF M N PROFIS	LINGUA PORTUGUESA	1	A partir de 01/04/2024
3637909936	LARISSA APARECIDA RODRIGUES BROTTO	1	SC02	CURITIBA	PAULO LEMINSKI, C E-EF M N PROFIS	LINGUA PORTUGUESA	2	A partir de 01/02/2024
3637909936	LARISSA APARECIDA RODRIGUES BROTTO	1	SC02	CURITIBA	PAULO LEMINSKI, C E-EF M N PROFIS	LINGUA PORTUGUESA	1	A partir de 01/02/2024
7527342960	LAUANY PUGINA SILVA VALDO	2	SC02	ASTORGA	ADOLPHO O FRANCO, C E GOV- EF M PROFIS	PENSAMENTO COMPUTACIONAL	2	A partir de 29/02/2024
7527342960	LAUANY PUGINA SILVA VALDO	2	SC02	ASTORGA	ADOLPHO O FRANCO, C E GOV- EF M PROFIS	PENSAMENTO COMPUTACIONAL	2	A partir de 29/02/2024
49881973953	LAUDETE LIGOSKI ABATTI	89	SC02	MARECHAL CANDIDO RONDON	PAULO FREIRE, C E-EF M	ARTE II	3	A partir de 26/02/2024
49881973953	LAUDETE LIGOSKI ABATTI	89	SC02	MARECHAL CANDIDO RONDON	PAULO FREIRE, C E-EF M	ARTE	1	A partir de 26/02/2024
49881973953	LAUDETE LIGOSKI ABATTI	89	SC02	MARECHAL CANDIDO RONDON	PAULO FREIRE, C E-EF M	ARTE	3	A partir de 26/02/2024
4343807924	LAUDICEIA ROCHA COUTINHO	99	SC02	SAO JOSE DOS PINHAIS	GUATUPE, C E-EF M	DOCENCIA E MEDIO-SALA REC	15	A partir de 02/02/2024
2743661933	LAURA APARECIDA MICHELETTI ARNEIRO	1	SC02	SAO JOAO DO CAIUA	CARLOS GOMES, C E-EF M	LINGUA INGLESA	2	A partir de 01/04/2024
2743661933	LAURA APARECIDA MICHELETTI ARNEIRO	1	SC02	SAO JOAO DO CAIUA	CARLOS GOMES, C E-EF M	LINGUA INGLESA	2	A partir de 01/02/2024
28197690987	LAURA LOPES DE PAIVA	2	SC02	MARINGA	MARCO A PIMENTA, C E-EF M	LINGUA PORTUGUESA I	1	A partir de 07/07/2024
38883872053	LAURI PEDRO LUVIZON	97	SC02	ITAIPULANDIA	COSTA E SILVA, C E-E F M PROFIS	EDUCACAO FISICA	1	A partir de 08/04/2024
38883872053	LAURI PEDRO LUVIZON	97	SC02	ITAIPULANDIA	COSTA E SILVA, C E-E F M PROFIS	EDUCACAO FISICA	1	A partir de 08/04/2024
38883872053	LAURI PEDRO LUVIZON	97	SC02	ITAIPULANDIA	COSTA E SILVA, C E-E F M PROFIS	EDUCACAO FISICA	1	A partir de 08/04/2024
38883872053	LAURI PEDRO LUVIZON	97	SC02	ITAIPULANDIA	COSTA E SILVA, C E-E F M PROFIS	EDUCACAO FISICA	1	A partir de 08/04/2024
31074057953	LAURO ALDO GOLDBACH	1	SC02	CURITIBA	PARANA, C E DO-EF M PROFIS	TOPOGRAFIA	3	A partir de 21/03/2024
31074057953	LAURO ALDO GOLDBACH	1	SC02	CURITIBA	PARANA, C E DO-EF M PROFIS	SISTEMAS ESTRUTURAIS	4	A partir de 15/03/2024
31074057953	LAURO ALDO GOLDBACH	1	SC02	CURITIBA	PARANA, C E DO-EF M PROFIS	INSTALACOES ELETRICAS	4	A partir de 15/03/2024
88453219915	LAUSELI FERNANDES DE AZEVEDO AMES	1	SC02	MARINGA	GASTAO VIDIGAL, C E DR-EF M PROFIS	MATEMATICA	5	A partir de 09/04/2024
88453219915	LAUSELI FERNANDES DE AZEVEDO AMES	1	SC02	MARINGA	GASTAO VIDIGAL, C E DR-EF M PROFIS	MATEMATICA	5	A partir de 09/04/2024
88453219915	LAUSELI FERNANDES DE AZEVEDO AMES	1	SC02	MARINGA	GASTAO VIDIGAL, C E DR-EF M PROFIS	MATEMATICA	5	A partir de 09/04/2024
56255438015	LEANDRA BEVILAQUA TREVISAN	2	SC02	PALOTINA	RIO BRANCO, C E C-M BAR DO-EF M	QUIMICA	1	A partir de 08/04/2024
56255438015	LEANDRA BEVILAQUA TREVISAN	2	SC02	PALOTINA	RIO BRANCO, C E C-M BAR DO-EF M	QUIMICA	1	A partir de 08/04/2024
6663688995	LEANDRO BERALDO MARTINS	3	SC02	CONTENDA	ZILOAH DE M CARVALHO C E PROFA-EF M P	EDUCACAO FISICA	2	A partir de 02/04/2024
4151153969	LEANDRO DE OLIVEIRA	2	SC02	ARAUCARIA	JULIO SZYMANSKI, C E PROF-E F M P N	EDUCACAO FINANCEIRA	2	A partir de 01/04/2024

Diário Oficial Certificado Digitalmente
O Departamento de Imprensa Oficial do Estado do Paraná, da garantia de autenticidade deste documento, desde que visualizado através do site http://www.imprensaoficial.pr.gov.br

4151153969	LEANDRO DE OLIVEIRA	2	SC02	ARAUCARIA	JULIO SZYMANSKI, C E PROF-E F M P N	EDUCACAO FINANCEIRA	1	A partir de 01/04/2024
4151153969	LEANDRO DE OLIVEIRA	2	SC02	ARAUCARIA	JULIO SZYMANSKI, C E PROF-E F M P N	FISICA	2	A partir de 26/02/2024
4151153969	LEANDRO DE OLIVEIRA	2	SC02	ARAUCARIA	JULIO SZYMANSKI, C E PROF-E F M P N	FISICA	2	A partir de 23/02/2024
4151153969	LEANDRO DE OLIVEIRA	2	SC02	ARAUCARIA	JULIO SZYMANSKI, C E PROF-E F M P N	FISICA	2	A partir de 23/02/2024
4151153969	LEANDRO DE OLIVEIRA	2	SC02	ARAUCARIA	JULIO SZYMANSKI, C E PROF-E F M P N	FISICA	2	A partir de 25/03/2024
4151153969	LEANDRO DE OLIVEIRA	2	SC02	ARAUCARIA	JULIO SZYMANSKI, C E PROF-E F M P N	FISICA	2	A partir de 25/03/2024
4151153969	LEANDRO DE OLIVEIRA	2	SC02	ARAUCARIA	CECILIA MEIRELES, C E-EF M	MATEMATICA	3	A partir de 01/04/2024
4151153969	LEANDRO DE OLIVEIRA	2	SC02	ARAUCARIA	CECILIA MEIRELES, C E-EF M	MATEMATICA	4	A partir de 01/04/2024
4151153969	LEANDRO DE OLIVEIRA	2	SC02	ARAUCARIA	CECILIA MEIRELES, C E-EF M	MATEMATICA II	2	A partir de 01/04/2024
3638050955	LEANDRO JOSE ANDRADE	1	SC02	PATO BRANCO	SAO ROQUE, C E DO C-EF M	FISICA	2	A partir de 22/03/2024
3638050955	LEANDRO JOSE ANDRADE	1	SC02	PATO BRANCO	SAO ROQUE, C E DO C-EF M	FISICA	2	A partir de 22/03/2024
3638050955	LEANDRO JOSE ANDRADE	1	SC02	PATO BRANCO	SAO ROQUE, C E DO C-EF M	FISICA	2	A partir de 22/03/2024
3638050955	LEANDRO JOSE ANDRADE	1	SC02	PATO BRANCO	SAO ROQUE, C E DO C-EF M	FISICA	2	A partir de 22/03/2024
3638050955	LEANDRO JOSE ANDRADE	1	SC02	PATO BRANCO	SAO ROQUE, C E DO C-EF M	FISICA	2	A partir de 18/03/2024
3638050955	LEANDRO JOSE ANDRADE	1	SC02	PATO BRANCO	SAO ROQUE, C E DO C-EF M	FISICA	2	A partir de 18/03/2024
3638050955	LEANDRO JOSE ANDRADE	1	SC02	PATO BRANCO	POL MILITAR, C DA-EF M	APROFUNDAMENTO EM ESTATISTICA	1	A partir de 22/03/2024
3638050955	LEANDRO JOSE ANDRADE	1	SC02	PATO BRANCO	POL MILITAR, C DA-EF M	MATEMATICA	6	A partir de 22/03/2024
3638050955	LEANDRO JOSE ANDRADE	1	SC02	VITORINO	HENRIQUE VICENZI, C E PE-EF M N PROFIS	MATEMATICA I	3	A partir de 18/03/2024
3638050955	LEANDRO JOSE ANDRADE	1	SC02	VITORINO	HENRIQUE VICENZI, C E PE-EF M N PROFIS	MATEMATICA I	3	A partir de 22/03/2024
3638050955	LEANDRO JOSE ANDRADE	1	SC02	VITORINO	HENRIQUE VICENZI, C E PE-EF M N PROFIS	MATEMATICA I	3	A partir de 22/03/2024
3638050955	LEANDRO JOSE ANDRADE	1	SC02	VITORINO	HENRIQUE VICENZI, C E PE-EF M N PROFIS	EDUCACAO FINANCEIRA	2	A partir de 18/03/2024
3638050955	LEANDRO JOSE ANDRADE	1	SC02	VITORINO	HENRIQUE VICENZI, C E PE-EF M N PROFIS	EDUCACAO FINANCEIRA	2	A partir de 18/03/2024
3638050955	LEANDRO JOSE ANDRADE	1	SC02	VITORINO	HENRIQUE VICENZI, C E PE-EF M N PROFIS	EDUCACAO FINANCEIRA	2	A partir de 04/04/2024
3638050955	LEANDRO JOSE ANDRADE	1	SC02	VITORINO	HENRIQUE VICENZI, C E PE-EF M N PROFIS	EDUCACAO FINANCEIRA	2	A partir de 22/03/2024
3638050955	LEANDRO JOSE ANDRADE	1	SC02	VITORINO	HENRIQUE VICENZI, C E PE-EF M N PROFIS	EDUCACAO FINANCEIRA	2	A partir de 04/04/2024
3638050955	LEANDRO JOSE ANDRADE	1	SC02	VITORINO	HENRIQUE VICENZI, C E PE-EF M N PROFIS	MATEMATICA III	2	A partir de 18/03/2024

3638050955	LEANDRO JOSE ANDRADE	1	SC02	VITORINO	HENRIQUE VICENZI, C E PE-EF M N PROFIS	MATEMATICA III	2	A partir de 18/03/2024
3638050955	LEANDRO JOSE ANDRADE	1	SC02	VITORINO	HENRIQUE VICENZI, C E PE-EF M N PROFIS	MATEMATICA III	2	A partir de 04/04/2024
3638050955	LEANDRO JOSE ANDRADE	1	SC02	VITORINO	HENRIQUE VICENZI, C E PE-EF M N PROFIS	MATEMATICA III	2	A partir de 04/04/2024
3638050955	LEANDRO JOSE ANDRADE	1	SC02	VITORINO	HENRIQUE VICENZI, C E PE-EF M N PROFIS	MATEMATICA III	2	A partir de 22/03/2024
92681905915	LEANDRO JOSE DE OLIVEIRA	90	SC02	GUARAPUAVA	FRANCISCO C MARTINS, C E-M P	MAQUINAS ELETRICAS	1	A partir de 25/03/2024
8248972933	LEANDRO MIRANDA SINCERO	4	SC02	APUCARANA	CEEBJA PROFA LINDA E A MIYADI-EF M	EDUCACAO FINANCEIRA	4	A partir de 06/03/2024
8248972933	LEANDRO MIRANDA SINCERO	4	SC02	APUCARANA	CEEBJA PROFA LINDA E A MIYADI-EF M	EDUCACAO FINANCEIRA	4	A partir de 11/03/2024
8248972933	LEANDRO MIRANDA SINCERO	4	SC02	APUCARANA	NILO CAIRO, C E-EF M N PROFIS	PRATICA DE FORMACAO (EST SUP)	8	A partir de 06/03/2024
8248972933	LEANDRO MIRANDA SINCERO	4	SC02	APUCARANA	NILO CAIRO, C E-EF M N PROFIS	PRATICA DE FORMACAO (EST SUP)	8	A partir de 21/05/2024
4621649930	LEANDRO NERI BORTOLUZZI	1	SC02	FOZ DO IGUACU	GUSTAVO D DA SILVA, C E-EF M PROFIS	GEOGRAFIA	2	A partir de 19/02/2024
4025860937	LEANDRO POLICHUK	2	SC02	CASTRO	VESPASIANO C MELLO,C E MJR-EF M PROFIS N	MATEMATICA	5	A partir de 27/03/2024
4025860937	LEANDRO POLICHUK	2	SC02	CASTRO	VESPASIANO C MELLO,C E MJR-EF M PROFIS N	MATEMATICA	5	A partir de 27/03/2024
4025860937	LEANDRO POLICHUK	2	SC02	CASTRO	VESPASIANO C MELLO,C E MJR-EF M PROFIS N	MATEMATICA	3	A partir de 27/03/2024
4025860937	LEANDRO POLICHUK	2	SC02	CASTRO	VESPASIANO C MELLO,C E MJR-EF M PROFIS N	MATEMATICA	5	A partir de 27/03/2024
2426574941	LEANDRO SALVADOR	97	SC02	SALGADO FILHO	ANCHIETA, C E PE-EF M	MATEMATICA	1	A partir de 08/04/2024
2426574941	LEANDRO SALVADOR	97	SC02	SALGADO FILHO	ANCHIETA, C E PE-EF M	EDUCACAO FINANCEIRA	1	A partir de 08/04/2024
58111808968	LECIA BILAK MAISTROVICZ	3	SC02	SAO JOSE DOS PINHAIS	SAO CRISTOVAO, C E-EF M PROFIS N	PROJETO DE VIDA	2	A partir de 01/03/2024
58111808968	LECIA BILAK MAISTROVICZ	3	SC02	SAO JOSE DOS PINHAIS	SAO CRISTOVAO, C E-EF M PROFIS N	PROJETO DE VIDA	2	A partir de 01/03/2024
58111808968	LECIA BILAK MAISTROVICZ	3	SC02	SAO JOSE DOS PINHAIS	SAO CRISTOVAO, C E-EF M PROFIS N	PROJETO DE VIDA	2	A partir de 01/03/2024
3069908900	LEDA MARQUES DA SILVA	1	SC02	RONCADOR	ALTO SAO JOAO, C E C DE-EF M	ESTUDO ORIENTADO	2	A partir de 25/03/2024
3069908900	LEDA MARQUES DA SILVA	1	SC02	RONCADOR	ALTO SAO JOAO, C E C DE-EF M	ESTUDO ORIENTADO	2	A partir de 25/03/2024
3069908900	LEDA MARQUES DA SILVA	1	SC02	RONCADOR	ALTO SAO JOAO, C E C DE-EF M	ESTUDO ORIENTADO	2	A partir de 25/03/2024
3069908900	LEDA MARQUES DA SILVA	1	SC02	RONCADOR	ALTO SAO JOAO, C E C DE-EF M	ESTUDO ORIENTADO	2	A partir de 25/03/2024
3069908900	LEDA MARQUES DA SILVA	1	SC02	RONCADOR	ALTO SAO JOAO, C E C DE-EF M	ESTUDO ORIENTADO	2	A partir de 25/03/2024
3069908900	LEDA MARQUES DA SILVA	1	SC02	RONCADOR	ALTO SAO JOAO, C E C DE-EF M	ESTUDO ORIENTADO	2	A partir de 25/03/2024
3069908900	LEDA MARQUES DA SILVA	1	SC02	RONCADOR	ALTO SAO JOAO, C E C DE-EF M	ESTUDO ORIENTADO	2	A partir de 13/04/2024

Diário Oficial Certificado Digitalmente
O Departamento de Imprensa Oficial do Estado do Paraná, da garantia de autenticidade deste documento, desde que visualizado através do site http://www.imprensaoficial.pr.gov.br

3069908900	LEDA MARQUES DA SILVA	1	SC02	RONCADOR	ALTO SAO JOAO, C E C DE-EF M	ESTUDO ORIENTADO	2	A partir de 13/04/2024
3069908900	LEDA MARQUES DA SILVA	1	SC02	RONCADOR	ALTO SAO JOAO, C E C DE-EF M	ESTUDO ORIENTADO	2	A partir de 13/04/2024
3069908900	LEDA MARQUES DA SILVA	1	SC02	RONCADOR	ALTO SAO JOAO, C E C DE-EF M	ESTUDO ORIENTADO	2	A partir de 25/03/2024
3069908900	LEDA MARQUES DA SILVA	1	SC02	RONCADOR	ALTO SAO JOAO, C E C DE-EF M	ESTUDO ORIENTADO	2	A partir de 25/03/2024
3069908900	LEDA MARQUES DA SILVA	1	SC02	RONCADOR	ALTO SAO JOAO, C E C DE-EF M	ESTUDO ORIENTADO	2	A partir de 25/03/2024
3069908900	LEDA MARQUES DA SILVA	1	SC02	RONCADOR	ALTO SAO JOAO, C E C DE-EF M	PREPARACAO POS-MEDIO	2	A partir de 25/03/2024
3069908900	LEDA MARQUES DA SILVA	1	SC02	RONCADOR	ALTO SAO JOAO, C E C DE-EF M	PREPARACAO POS-MEDIO	2	A partir de 25/03/2024
3069908900	LEDA MARQUES DA SILVA	1	SC02	RONCADOR	ALTO SAO JOAO, C E C DE-EF M	PREPARACAO POS-MEDIO	2	A partir de 13/04/2024
3069908900	LEDA MARQUES DA SILVA	1	SC02	RONCADOR	ALTO SAO JOAO, C E C DE-EF M	PREPARACAO POS-MEDIO	2	A partir de 22/03/2024
3069908900	LEDA MARQUES DA SILVA	1	SC02	RONCADOR	ALTO SAO JOAO, C E C DE-EF M	QUIMICA I	3	A partir de 25/03/2024
3069908900	LEDA MARQUES DA SILVA	1	SC02	RONCADOR	ALTO SAO JOAO, C E C DE-EF M	QUIMICA I	1	A partir de 13/04/2024
3069908900	LEDA MARQUES DA SILVA	1	SC02	RONCADOR	ALTO SAO JOAO, C E C DE-EF M	QUIMICA I	3	A partir de 25/03/2024
3069908900	LEDA MARQUES DA SILVA	1	SC02	RONCADOR	ALTO SAO JOAO, C E C DE-EF M	QUIMICA I	1	A partir de 25/03/2024
3069908900	LEDA MARQUES DA SILVA	1	SC02	RONCADOR	ALTO SAO JOAO, C E C DE-EF M	PROJETO DE VIDA I	3	A partir de 22/03/2024
3069908900	LEDA MARQUES DA SILVA	1	SC02	RONCADOR	ALTO SAO JOAO, C E C DE-EF M	PROJETO DE VIDA I	3	A partir de 13/04/2024
3069908900	LEDA MARQUES DA SILVA	1	SC02	RONCADOR	ALTO SAO JOAO, C E C DE-EF M	PROJETO DE VIDA I	3	A partir de 13/04/2024
3069908900	LEDA MARQUES DA SILVA	1	SC02	RONCADOR	ALTO SAO JOAO, C E C DE-EF M	PROJETO DE VIDA I	3	A partir de 25/03/2024
3069908900	LEDA MARQUES DA SILVA	1	SC02	RONCADOR	ALTO SAO JOAO, C E C DE-EF M	PROJETO DE VIDA I	3	A partir de 25/03/2024
3069908900	LEDA MARQUES DA SILVA	1	SC02	RONCADOR	ALTO SAO JOAO, C E C DE-EF M	PROJETO DE VIDA I	3	A partir de 25/03/2024
3069908900	LEDA MARQUES DA SILVA	1	SC02	RONCADOR	ALTO SAO JOAO, C E C DE-EF M	PROJETO DE VIDA I	3	A partir de 25/03/2024
3069908900	LEDA MARQUES DA SILVA	1	SC02	RONCADOR	ALTO SAO JOAO, C E C DE-EF M	PROJETO DE VIDA I	3	A partir de 25/03/2024
3069908900	LEDA MARQUES DA SILVA	1	SC02	RONCADOR	ALTO SAO JOAO, C E C DE-EF M	PROJETO DE VIDA I	3	A partir de 25/03/2024
3069908900	LEDA MARQUES DA SILVA	1	SC02	RONCADOR	ALTO SAO JOAO, C E C DE-EF M	PROJETO DE VIDA I	3	A partir de 25/03/2024
756752930	LEDA PATRICIA NOVAK HANYSZ	91	SC02	MANDIRITUBA	MIREILLE M F Z MACHADO, C E C-M PR-EF M	MATEMATICA	5	A partir de 06/03/2024
756752930	LEDA PATRICIA NOVAK HANYSZ	91	SC02	MANDIRITUBA	MIREILLE M F Z MACHADO, C E C-M PR-EF M	MATEMATICA	5	A partir de 06/03/2024
756752930	LEDA PATRICIA NOVAK HANYSZ	91	SC02	MANDIRITUBA	MIREILLE M F Z MACHADO, C E C-M PR-EF M	MATEMATICA	5	A partir de 06/03/2024

756752930	LEDA PATRICIA NOVAK HANYSZ	91	SC02	MANDIRITUBA	MIREILLE M F Z MACHADO, C E C-M PR-EF M	MATEMATICA	5	A partir de 06/03/2024
756752930	LEDA PATRICIA NOVAK HANYSZ	91	SC02	MANDIRITUBA	MIREILLE M F Z MACHADO, C E C-M PR-EF M	MATEMATICA	5	A partir de 06/03/2024
76188647991	LEILA CRISTIANE MARTINELLO	1	SC02	QUEDAS DO IGUACU	ALTO ALEGRE, C E C- EF M	LINGUA PORTUGUESA	3	A partir de 07/03/2024
76188647991	LEILA CRISTIANE MARTINELLO	1	SC02	QUEDAS DO IGUACU	ALTO ALEGRE, C E C- EF M	LINGUA PORTUGUESA	3	A partir de 04/04/2024
5316876946	LEILA MARA BETTAO	92	SC02	SAO TOME	PEDRO FECCHIO, C E-EF M	EDUCACAO FISICA	3	A partir de 19/03/2024
5316876946	LEILA MARA BETTAO	92	SC02	SAO TOME	SANTOS DUMONT, C E-EM N	EDUCACAO FISICA	1	A partir de 19/03/2024
4530819914	LEILANE GUIS	2	SC02	CASCAVEL	CENTRO EST EDUC PROFIS PEDRO B NETO	ESTAGIO ASSIST ENF SAUD COLET	4	A partir de 07/03/2024
53153464987	LELIANE DE CASTRO BITTENCOURT	1	SC02	CURITIBA	PAULA GOMES, C E-EF M PROFIS	CIENCIAS	3	A partir de 08/04/2024
53153464987	LELIANE DE CASTRO BITTENCOURT	1	SC02	CURITIBA	PAULA GOMES, C E-EF M PROFIS	CIENCIAS	3	A partir de 08/04/2024
53153464987	LELIANE DE CASTRO BITTENCOURT	1	SC02	CURITIBA	PAULA GOMES, C E-EF M PROFIS	ESTUDO ORIENTADO	3	A partir de 08/04/2024
40889645949	LENICE MARIA GALINA FRANCISCO	2	SC02	FOZ DO IGUACU	TANCREDO DE A NEVES, C E C-M-EF M N P	MATEMATICA	5	A partir de 11/03/2024
40889645949	LENICE MARIA GALINA FRANCISCO	2	SC02	FOZ DO IGUACU	TANCREDO DE A NEVES, C E C-M-EF M N P	MATEMATICA	5	A partir de 11/03/2024
1481602985	LENIR JACOBOSKI	2	SC02	QUEDAS DO IGUACU	ALTO ALEGRE, C E C- EF M	LINGUA INGLESA	2	A partir de 07/03/2024
1481602985	LENIR JACOBOSKI	2	SC02	QUEDAS DO IGUACU	ALTO ALEGRE, C E C- EF M	LINGUA INGLESA	2	A partir de 04/04/2024
12991761865	LEO VICTOR DE LIMA	2	SC02	FAZENDA RIO GRANDE	JOAO HOINATZ ANDRADE, C E C-M PROF-EF M	EDUCACAO FISICA	2	A partir de 01/04/2024
12991761865	LEO VICTOR DE LIMA	2	SC02	FAZENDA RIO GRANDE	JOAO HOINATZ ANDRADE, C E C-M PROF-EF M	EDUCACAO FISICA	2	A partir de 01/04/2024
85170763972	LEOCADIO GOMES DA COSTA	1	SC02	CAMPO LARGO	DARLEI ADAD, C E-EF M P	FISICA	2	A partir de 26/02/2024
85170763972	LEOCADIO GOMES DA COSTA	1	SC02	CAMPO LARGO	DARLEI ADAD, C E-EF M P	FISICA I	2	A partir de 26/02/2024
85170763972	LEOCADIO GOMES DA COSTA	1	SC02	CAMPO LARGO	ALBINA NOVAK MUGINOSKI, C E PROFA-EF M	FISICA II	3	A partir de 26/02/2024
85170763972	LEOCADIO GOMES DA COSTA	1	SC02	CAMPO LARGO	JULIO NERONE, C E-EF M	PENSAMENTO COMPUTACIONAL	2	A partir de 26/02/2024
85170763972	LEOCADIO GOMES DA COSTA	1	SC02	CAMPO LARGO	JULIO NERONE, C E-EF M	PENSAMENTO COMPUTACIONAL	2	A partir de 26/02/2024
85170763972	LEOCADIO GOMES DA COSTA	1	SC02	CAMPO LARGO	JULIO NERONE, C E-EF M	PENSAMENTO COMPUTACIONAL	2	A partir de 26/02/2024
85170763972	LEOCADIO GOMES DA COSTA	1	SC02	CAMPO LARGO	JULIO NERONE, C E-EF M	PENSAMENTO COMPUTACIONAL	2	A partir de 26/02/2024
85170763972	LEOCADIO GOMES DA COSTA	1	SC02	CAMPO LARGO	JULIO NERONE, C E-EF M	PENSAMENTO COMPUTACIONAL	2	A partir de 26/02/2024
4154528998	LEONARDO ANTONIO SILVANO FERREIRA	4	SC02	LONDRINA	SAGRADA FAMILIA, C E-EF M	ENSINO RELIGIOSO	1	A partir de 08/04/2024
4154528998	LEONARDO ANTONIO SILVANO FERREIRA	4	SC02	LONDRINA	SAGRADA FAMILIA, C E-EF M	ENSINO RELIGIOSO	1	A partir de 08/04/2024

Diário Oficial Certificado Digitalmente
O Departamento de Imprensa Oficial do Estado do Paraná, da garantia de autenticidade deste documento, desde que visualizado através do site http://www.imprensaoficial.pr.gov.br

4154528998	LEONARDO ANTONIO SILVANO FERREIRA	4	SC02	LONDRINA	SAGRADA FAMILIA, C E-EF M	ENSINO RELIGIOSO	1	A partir de 08/04/2024
4154528998	LEONARDO ANTONIO SILVANO FERREIRA	4	SC02	LONDRINA	SAGRADA FAMILIA, C E-EF M	ENSINO RELIGIOSO	1	A partir de 22/07/2024
4154528998	LEONARDO ANTONIO SILVANO FERREIRA	4	SC02	LONDRINA	SAGRADA FAMILIA, C E-EF M	ENSINO RELIGIOSO	1	A partir de 22/07/2024
4154528998	LEONARDO ANTONIO SILVANO FERREIRA	4	SC02	LONDRINA	SAGRADA FAMILIA, C E-EF M	ENSINO RELIGIOSO	1	A partir de 22/07/2024
4154528998	LEONARDO ANTONIO SILVANO FERREIRA	4	SC02	LONDRINA	SAGRADA FAMILIA, C E-EF M	ESTUDO ORIENTADO	3	A partir de 13/06/2024
4154528998	LEONARDO ANTONIO SILVANO FERREIRA	4	SC02	LONDRINA	SAGRADA FAMILIA, C E-EF M	ESTUDO ORIENTADO	1	A partir de 13/06/2024
4154528998	LEONARDO ANTONIO SILVANO FERREIRA	4	SC02	LONDRINA	SAGRADA FAMILIA, C E-EF M	ESTUDO ORIENTADO	1	A partir de 08/04/2024
4154528998	LEONARDO ANTONIO SILVANO FERREIRA	4	SC02	LONDRINA	SAGRADA FAMILIA, C E-EF M	PREPARACAO POS-MEDIO	2	A partir de 08/04/2024
4154528998	LEONARDO ANTONIO SILVANO FERREIRA	4	SC02	LONDRINA	SAGRADA FAMILIA, C E-EF M	PREPARACAO POS-MEDIO	2	A partir de 08/04/2024
4154528998	LEONARDO ANTONIO SILVANO FERREIRA	4	SC02	LONDRINA	SAGRADA FAMILIA, C E-EF M	PREPARACAO POS-MEDIO	2	A partir de 22/07/2024
4154528998	LEONARDO ANTONIO SILVANO FERREIRA	4	SC02	LONDRINA	SAGRADA FAMILIA, C E-EF M	PREPARACAO POS-MEDIO	2	A partir de 22/07/2024
4154528998	LEONARDO ANTONIO SILVANO FERREIRA	4	SC02	LONDRINA	SAGRADA FAMILIA, C E-EF M	ESTUDO ORIENTADO	3	A partir de 08/04/2024
4551385913	LEONARDO CELI DE AZEVEDO	4	SC02	MARINGA	UNIDADE POLO, C E-EF M PROFIS	PENSAMENTO COMPUTACIONAL	2	A partir de 16/03/2024
4551385913	LEONARDO CELI DE AZEVEDO	4	SC02	MARINGA	UNIDADE POLO, C E-EF M PROFIS	PENSAMENTO COMPUTACIONAL	2	A partir de 16/03/2024
4551385913	LEONARDO CELI DE AZEVEDO	4	SC02	MARINGA	UNIDADE POLO, C E-EF M PROFIS	PENSAMENTO COMPUTACIONAL	2	A partir de 16/03/2024
4551385913	LEONARDO CELI DE AZEVEDO	4	SC02	MARINGA	UNIDADE POLO, C E-EF M PROFIS	PENSAMENTO COMPUTACIONAL	2	A partir de 16/03/2024
4551385913	LEONARDO CELI DE AZEVEDO	4	SC02	MARINGA	UNIDADE POLO, C E-EF M PROFIS	PENSAMENTO COMPUTACIONAL	2	A partir de 16/03/2024
4551385913	LEONARDO CELI DE AZEVEDO	4	SC02	MARINGA	UNIDADE POLO, C E-EF M PROFIS	PENSAMENTO COMPUTACIONAL	3	A partir de 16/03/2024
4551385913	LEONARDO CELI DE AZEVEDO	4	SC02	MARINGA	UNIDADE POLO, C E-EF M PROFIS	PENSAMENTO COMPUTACIONAL	2	A partir de 16/03/2024
80484778153	LEONARDO DALTRO GOMES	1	SC02	SAO JOSE DOS PINHAIS	SAO CRISTOVAO, C E-EF M PROFIS N	EDUCACAO FISICA	2	A partir de 04/03/2024
80484778153	LEONARDO DALTRO GOMES	1	SC02	SAO JOSE DOS PINHAIS	SAO CRISTOVAO, C E-EF M PROFIS N	EDUCACAO FISICA	2	A partir de 04/03/2024
80484778153	LEONARDO DALTRO GOMES	1	SC02	SAO JOSE DOS PINHAIS	SAO CRISTOVAO, C E-EF M PROFIS N	EDUCACAO FISICA	2	A partir de 04/03/2024
80484778153	LEONARDO DALTRO GOMES	1	SC02	SAO JOSE DOS PINHAIS	SAO CRISTOVAO, C E-EF M PROFIS N	EDUCACAO FISICA	2	A partir de 04/03/2024
8493663999	LEONARDO RODRIGO MUNHAK	8	SC02	TOLEDO	CASTELO BRANCO, C E PRES-EM N PROFIS	LINGUA PORTUGUESA I	2	A partir de 26/02/2024
8493663999	LEONARDO RODRIGO MUNHAK	8	SC02	TOLEDO	CASTELO BRANCO, C E PRES-EM N PROFIS	LINGUA PORTUGUESA I	2	A partir de 26/02/2024
8493663999	LEONARDO RODRIGO MUNHAK	8	SC02	TOLEDO	CASTELO BRANCO, C E PRES-EM N PROFIS	LINGUA PORTUGUESA	2	A partir de 26/02/2024

580934942	LEONI HEMKEMEIER DARCIM	90	SC02	MANOEL RIBAS	RENI C GAMPER, C E PROFA-EF M PROFIS N	EDUCACAO FISICA	2	A partir de 19/03/2024
580934942	LEONI HEMKEMEIER DARCIM	90	SC02	MANOEL RIBAS	RENI C GAMPER, C E PROFA-EF M PROFIS N	EDUCACAO FISICA	2	A partir de 19/03/2024
580934942	LEONI HEMKEMEIER DARCIM	90	SC02	MANOEL RIBAS	RENI C GAMPER, C E PROFA-EF M PROFIS N	EDUCACAO FISICA	2	A partir de 15/03/2024
580934942	LEONI HEMKEMEIER DARCIM	90	SC02	MANOEL RIBAS	RENI C GAMPER, C E PROFA-EF M PROFIS N	EDUCACAO FISICA	2	A partir de 15/03/2024
580934942	LEONI HEMKEMEIER DARCIM	90	SC02	MANOEL RIBAS	RENI C GAMPER, C E PROFA-EF M PROFIS N	EDUCACAO FISICA	2	A partir de 19/03/2024
580934942	LEONI HEMKEMEIER DARCIM	90	SC02	MANOEL RIBAS	RENI C GAMPER, C E PROFA-EF M PROFIS N	EDUCACAO FISICA	2	A partir de 19/03/2024
580934942	LEONI HEMKEMEIER DARCIM	90	SC02	MANOEL RIBAS	RENI C GAMPER, C E PROFA-EF M PROFIS N	EDUCACAO FISICA	2	A partir de 09/05/2024
580934942	LEONI HEMKEMEIER DARCIM	90	SC02	MANOEL RIBAS	RENI C GAMPER, C E PROFA-EF M PROFIS N	EDUCACAO FISICA	2	A partir de 09/05/2024
580934942	LEONI HEMKEMEIER DARCIM	90	SC02	MANOEL RIBAS	RENI C GAMPER, C E PROFA-EF M PROFIS N	EDUCACAO FISICA I	2	A partir de 09/05/2024
580934942	LEONI HEMKEMEIER DARCIM	90	SC02	MANOEL RIBAS	RENI C GAMPER, C E PROFA-EF M PROFIS N	EDUCACAO FISICA I	2	A partir de 19/03/2024
580934942	LEONI HEMKEMEIER DARCIM	90	SC02	MANOEL RIBAS	RENI C GAMPER, C E PROFA-EF M PROFIS N	EDUCACAO FISICA I	2	A partir de 19/03/2024
580934942	LEONI HEMKEMEIER DARCIM	90	SC02	MANOEL RIBAS	RENI C GAMPER, C E PROFA-EF M PROFIS N	EDUCACAO FISICA I	2	A partir de 15/03/2024
580934942	LEONI HEMKEMEIER DARCIM	90	SC02	MANOEL RIBAS	RENI C GAMPER, C E PROFA-EF M PROFIS N	ARTE II	1	A partir de 09/05/2024
580934942	LEONI HEMKEMEIER DARCIM	90	SC02	MANOEL RIBAS	RENI C GAMPER, C E PROFA-EF M PROFIS N	ARTE II	1	A partir de 19/03/2024
580934942	LEONI HEMKEMEIER DARCIM	90	SC02	MANOEL RIBAS	RENI C GAMPER, C E PROFA-EF M PROFIS N	SOCIOLOGIA I	2	A partir de 20/03/2024
580934942	LEONI HEMKEMEIER DARCIM	90	SC02	MANOEL RIBAS	RENI C GAMPER, C E PROFA-EF M PROFIS N	SOCIOLOGIA I	2	A partir de 09/05/2024
68109636934	LEONICE ANA COSTA DOS SANTOS	91	SC02	LINDOESTE	CIELITO LINDO, C E-EF M	MATEMATICA	1	A partir de 01/02/2024
68109636934	LEONICE ANA COSTA DOS SANTOS	91	SC02	LINDOESTE	CIELITO LINDO, C E-EF M	MATEMATICA	1	A partir de 02/04/2024
68109636934	LEONICE ANA COSTA DOS SANTOS	91	SC02	LINDOESTE	CIELITO LINDO, C E-EF M	MATEMATICA	1	A partir de 01/02/2024
68109636934	LEONICE ANA COSTA DOS SANTOS	91	SC02	LINDOESTE	CIELITO LINDO, C E-EF M	MATEMATICA	1	A partir de 01/02/2024
68109636934	LEONICE ANA COSTA DOS SANTOS	91	SC02	LINDOESTE	CIELITO LINDO, C E-EF M	MATEMATICA	1	A partir de 02/04/2024
68109636934	LEONICE ANA COSTA DOS SANTOS	91	SC02	LINDOESTE	CIELITO LINDO, C E-EF M	MATEMATICA	1	A partir de 15/02/2024
68109636934	LEONICE ANA COSTA DOS SANTOS	91	SC02	LINDOESTE	CIELITO LINDO, C E-EF M	MATEMATICA	1	A partir de 15/02/2024
68109636934	LEONICE ANA COSTA DOS SANTOS	91	SC02	LINDOESTE	CIELITO LINDO, C E-EF M	EDUCACAO FINANCEIRA	2	A partir de 15/02/2024
68109636934	LEONICE ANA COSTA DOS SANTOS	91	SC02	LINDOESTE	CIELITO LINDO, C E-EF M	EDUCACAO FINANCEIRA	2	A partir de 15/02/2024
68109636934	LEONICE ANA COSTA DOS SANTOS	91	SC02	LINDOESTE	CIELITO LINDO, C E-EF M	EDUCACAO FINANCEIRA	2	A partir de 15/02/2024

Diário Oficial Certificado Digitalmente
O Departamento de Imprensa Oficial do Estado do Paraná, da garantia de autenticidade deste documento, desde que visualizado através do site http://www.imprensaoficial.pr.gov.br

68109636934	LEONICE ANA COSTA DOS SANTOS	91	SC02	LINDOESTE	CIELITO LINDO, C E-EF M	EDUCACAO FINANCEIRA	2	A partir de 01/02/2024
68109636934	LEONICE ANA COSTA DOS SANTOS	91	SC02	LINDOESTE	CIELITO LINDO, C E-EF M	EDUCACAO FINANCEIRA	2	A partir de 01/02/2024
68109636934	LEONICE ANA COSTA DOS SANTOS	91	SC02	LINDOESTE	CIELITO LINDO, C E-EF M	EDUCACAO FINANCEIRA	2	A partir de 15/02/2024
68109636934	LEONICE ANA COSTA DOS SANTOS	91	SC02	LINDOESTE	CIELITO LINDO, C E-EF M	EDUCACAO FINANCEIRA	2	A partir de 01/02/2024
68109636934	LEONICE ANA COSTA DOS SANTOS	91	SC02	LINDOESTE	CIELITO LINDO, C E-EF M	EDUCACAO FINANCEIRA	2	A partir de 01/02/2024
68109636934	LEONICE ANA COSTA DOS SANTOS	91	SC02	LINDOESTE	CIELITO LINDO, C E-EF M	EDUCACAO FINANCEIRA	2	A partir de 01/02/2024
68109636934	LEONICE ANA COSTA DOS SANTOS	91	SC02	LINDOESTE	CIELITO LINDO, C E-EF M	EDUCACAO FINANCEIRA	2	A partir de 01/02/2024
68109636934	LEONICE ANA COSTA DOS SANTOS	91	SC02	LINDOESTE	CIELITO LINDO, C E-EF M	PROJETO DE VIDA I	2	A partir de 01/02/2024
68109636934	LEONICE ANA COSTA DOS SANTOS	91	SC02	LINDOESTE	CIELITO LINDO, C E-EF M	PROJETO DE VIDA I	2	A partir de 01/02/2024
68109636934	LEONICE ANA COSTA DOS SANTOS	91	SC02	LINDOESTE	CIELITO LINDO, C E-EF M	PROJETO DE VIDA I	2	A partir de 01/02/2024
68109636934	LEONICE ANA COSTA DOS SANTOS	91	SC02	LINDOESTE	CIELITO LINDO, C E-EF M	PROJETO DE VIDA I	2	A partir de 15/02/2024
68109636934	LEONICE ANA COSTA DOS SANTOS	91	SC02	LINDOESTE	CIELITO LINDO, C E-EF M	PROJETO DE VIDA I	2	A partir de 15/02/2024
68109636934	LEONICE ANA COSTA DOS SANTOS	91	SC02	LINDOESTE	CIELITO LINDO, C E-EF M	PENSAMENTO LOGICO	2	A partir de 01/02/2024
68109636934	LEONICE ANA COSTA DOS SANTOS	91	SC02	LINDOESTE	CIELITO LINDO, C E-EF M	PENSAMENTO LOGICO	2	A partir de 01/02/2024
68109636934	LEONICE ANA COSTA DOS SANTOS	91	SC02	LINDOESTE	CIELITO LINDO, C E-EF M	PENSAMENTO LOGICO	2	A partir de 15/02/2024
68109636934	LEONICE ANA COSTA DOS SANTOS	91	SC02	LINDOESTE	CIELITO LINDO, C E-EF M	PENSAMENTO LOGICO	2	A partir de 15/02/2024
68109636934	LEONICE ANA COSTA DOS SANTOS	91	SC02	LINDOESTE	CIELITO LINDO, C E-EF M	PENSAMENTO LOGICO	2	A partir de 01/02/2024
68109636934	LEONICE ANA COSTA DOS SANTOS	91	SC02	LINDOESTE	CIELITO LINDO, C E-EF M	PENSAMENTO LOGICO	2	A partir de 01/02/2024
68109636934	LEONICE ANA COSTA DOS SANTOS	91	SC02	LINDOESTE	CIELITO LINDO, C E-EF M	PENSAMENTO LOGICO	2	A partir de 15/02/2024
68109636934	LEONICE ANA COSTA DOS SANTOS	91	SC02	LINDOESTE	CIELITO LINDO, C E-EF M	PENSAMENTO LOGICO	2	A partir de 15/02/2024
68109636934	LEONICE ANA COSTA DOS SANTOS	91	SC02	LINDOESTE	CIELITO LINDO, C E-EF M	PENSAMENTO LOGICO	2	A partir de 01/02/2024
68109636934	LEONICE ANA COSTA DOS SANTOS	91	SC02	LINDOESTE	CIELITO LINDO, C E-EF M	PENSAMENTO LOGICO	2	A partir de 01/02/2024
68109636934	LEONICE ANA COSTA DOS SANTOS	91	SC02	LINDOESTE	CIELITO LINDO, C E-EF M	EMPREENDEDORISMO I	2	A partir de 01/02/2024
68109636934	LEONICE ANA COSTA DOS SANTOS	91	SC02	LINDOESTE	CIELITO LINDO, C E-EF M	EMPREENDEDORISMO I	2	A partir de 01/02/2024
68109636934	LEONICE ANA COSTA DOS SANTOS	91	SC02	LINDOESTE	CIELITO LINDO, C E-EF M	EMPREENDEDORISMO I	2	A partir de 01/02/2024
68109636934	LEONICE ANA COSTA DOS SANTOS	91	SC02	LINDOESTE	CIELITO LINDO, C E-EF M	EMPREENDEDORISMO I	2	A partir de 01/02/2024

68109636934	LEONICE ANA COSTA DOS SANTOS	91	SC02	LINDOESTE	CIELITO LINDO, C E-EF M	EMPREENDEDORISMO I	2	A partir de 01/02/2024
68109636934	LEONICE ANA COSTA DOS SANTOS	91	SC02	LINDOESTE	CIELITO LINDO, C E-EF M	EMPREENDEDORISMO I	2	A partir de 01/02/2024
68109636934	LEONICE ANA COSTA DOS SANTOS	91	SC02	LINDOESTE	CIELITO LINDO, C E-EF M	EMPREENDEDORISMO I	2	A partir de 15/02/2024
68109636934	LEONICE ANA COSTA DOS SANTOS	91	SC02	LINDOESTE	CIELITO LINDO, C E-EF M	EMPREENDEDORISMO I	2	A partir de 15/02/2024
86436317953	LEONICE BUDZINSKI	1	SC02	CURITIBA	CEEBJA DR FRANCISCO RIB AZEV MACEDO-EF M	MATEMATICA II	1	A partir de 18/03/2024
86436317953	LEONICE BUDZINSKI	1	SC02	CURITIBA	CEEBJA DR FRANCISCO RIB AZEV MACEDO-EF M	MATEMATICA II	1	A partir de 19/03/2024
81119542987	LEONICE SCHWARZ DE OLIVEIRA	3	SC02	CASCAVEL	JULIA WANDERLEY, C E C-M PROF-EF M	REDACAO E LEITURA	1	A partir de 01/02/2024
60065591968	LEONOR CREVELARO	92	SC02	MANOEL RIBAS	AUGUSTO KAULING, E E DO C-EF	ENSINO RELIGIOSO	1	A partir de 27/03/2024
60065591968	LEONOR CREVELARO	92	SC02	MANOEL RIBAS	AUGUSTO KAULING, E E DO C-EF	ENSINO RELIGIOSO	1	A partir de 27/03/2024
3386345921	LEONOR INES CAMERLENGO	1	SC02	IBIPORA	JARDIM SAN RAFAEL, C E DO-EF M	PREPARACAO POS-MEDIO	1	A partir de 01/02/2024
415395917	LEOSI JOSIANE LOURENCO	1	SC02	PINHAO	PROCOPIO F CALDAS, C E-EF M PROFIS	MATEMATICA	2	A partir de 08/04/2024
415395917	LEOSI JOSIANE LOURENCO	1	SC02	PINHAO	PROCOPIO F CALDAS, C E-EF M PROFIS	MATEMATICA	4	A partir de 08/04/2024
415395917	LEOSI JOSIANE LOURENCO	1	SC02	PINHAO	PROCOPIO F CALDAS, C E-EF M PROFIS	MATEMATICA	3	A partir de 08/04/2024
4245672960	LESLIE LUIZA PEREIRA GUSMAO	1	SC02	CURITIBA	PARANA, C E DO-EF M PROFIS	PROJ REFORCO RECUPERACA	3	A partir de 04/03/2024
4245672960	LESLIE LUIZA PEREIRA GUSMAO	1	SC02	CURITIBA	PARANA, C E DO-EF M PROFIS	PROJ REFORCO RECUPERACA	1	A partir de 04/03/2024
4245672960	LESLIE LUIZA PEREIRA GUSMAO	1	SC02	CURITIBA	PARANA, C E DO-EF M PROFIS	PROJ REFORCO RECUPERACA	6	A partir de 04/04/2024
4245672960	LESLIE LUIZA PEREIRA GUSMAO	1	SC02	CURITIBA	PARANA, C E DO-EF M PROFIS	PROJ REFORCO RECUPERACA	6	A partir de 08/04/2024
4245672960	LESLIE LUIZA PEREIRA GUSMAO	1	SC02	CURITIBA	PARANA, C E DO-EF M PROFIS	PROJ REFORCO RECUPERACA	3	A partir de 20/03/2024
4245672960	LESLIE LUIZA PEREIRA GUSMAO	1	SC02	CURITIBA	PARANA, C E DO-EF M PROFIS	PROJ REFORCO RECUPERACA	1	A partir de 20/03/2024
4245672960	LESLIE LUIZA PEREIRA GUSMAO	1	SC02	CURITIBA	PARANA, C E DO-EF M PROFIS	PROJ REFORCO RECUPERACA	2	A partir de 21/03/2024
4245672960	LESLIE LUIZA PEREIRA GUSMAO	1	SC02	CURITIBA	PARANA, C E DO-EF M PROFIS	PROJ REFORCO RECUPERACA	2	A partir de 07/04/2024
4245672960	LESLIE LUIZA PEREIRA GUSMAO	1	SC02	CURITIBA	PARANA, C E DO-EF M PROFIS	HISTORIA	2	A partir de 04/04/2024
4245672960	LESLIE LUIZA PEREIRA GUSMAO	1	SC02	CURITIBA	PARANA, C E DO-EF M PROFIS	HISTORIA	2	A partir de 04/04/2024
4245672960	LESLIE LUIZA PEREIRA GUSMAO	1	SC02	CURITIBA	PARANA, C E DO-EF M PROFIS	HISTORIA	2	A partir de 21/03/2024
4245672960	LESLIE LUIZA PEREIRA GUSMAO	1	SC02	CURITIBA	PARANA, C E DO-EF M PROFIS	HISTORIA	2	A partir de 21/03/2024
4245672960	LESLIE LUIZA PEREIRA GUSMAO	1	SC02	CURITIBA	PARANA, C E DO-EF M PROFIS	HISTORIA	2	A partir de 21/03/2024

Diário Oficial Certificado Digitalmente
O Departamento de Imprensa Oficial do Estado do Paraná, da garantia de autenticidade deste documento, desde que visualizado através do site http://www.imprensaoficial.pr.gov.br

4245672960	LESLIE LUIZA PEREIRA GUSMAO	1	SC02	CURITIBA	PARANA, C E DO-EF M PROFIS	HISTORIA	2	A partir de 04/04/2024
4519784980	LETICIA RIBEIRO DA ROSA	52	SC02	CAMPINA GRANDE DO SUL	BANDEIRANTES, C E-EF M PROFIS	ARTE	2	A partir de 18/03/2024
4519784980	LETICIA RIBEIRO DA ROSA	52	SC02	CAMPINA GRANDE DO SUL	BANDEIRANTES, C E-EF M PROFIS	ARTE	2	A partir de 18/03/2024
4519784980	LETICIA RIBEIRO DA ROSA	52	SC02	CAMPINA GRANDE DO SUL	BANDEIRANTES, C E-EF M PROFIS	ARTE	2	A partir de 18/03/2024
4519784980	LETICIA RIBEIRO DA ROSA	52	SC02	CAMPINA GRANDE DO SUL	BANDEIRANTES, C E-EF M PROFIS	ARTE	2	A partir de 18/03/2024
4519784980	LETICIA RIBEIRO DA ROSA	52	SC02	CAMPINA GRANDE DO SUL	BANDEIRANTES, C E-EF M PROFIS	ARTE	2	A partir de 18/03/2024
4519784980	LETICIA RIBEIRO DA ROSA	52	SC02	CAMPINA GRANDE DO SUL	BANDEIRANTES, C E-EF M PROFIS	ARTE	2	A partir de 18/03/2024
4519784980	LETICIA RIBEIRO DA ROSA	52	SC02	CAMPINA GRANDE DO SUL	BANDEIRANTES, C E-EF M PROFIS	ARTE	2	A partir de 18/03/2024
85585955934	LEUZINA COLOGNESI MARQUES	90	SC02	JESUITAS	HUMBERTO DE A C BRANCO, C E-EF M PROFIS	CORRESPONS ABILIDADE SOCIAL	1	A partir de 17/03/2024
85585955934	LEUZINA COLOGNESI MARQUES	90	SC02	JESUITAS	HUMBERTO DE A C BRANCO, C E-EF M PROFIS	COMPONENTE CURRIC ELETIVO I	2	A partir de 07/03/2024
4812907969	LIA MARA LEAL DE SOUZA SCHIROFF	3	SC02	MANOEL RIBAS	RENI C GAMPER, C E PROFA-EF M PROFIS N	HABILIDADES SOCIO-EMOCIONAIS	2	A partir de 26/03/2024
4812907969	LIA MARA LEAL DE SOUZA SCHIROFF	3	SC02	MANOEL RIBAS	RENI C GAMPER, C E PROFA-EF M PROFIS N	PRATICA DE FORMACAO (EST SUP)	8	A partir de 26/03/2024
4812907969	LIA MARA LEAL DE SOUZA SCHIROFF	3	SC02	MANOEL RIBAS	RENI C GAMPER, C E PROFA-EF M PROFIS N	FILOSOFIA	2	A partir de 01/04/2024
4812907969	LIA MARA LEAL DE SOUZA SCHIROFF	3	SC02	MANOEL RIBAS	RENI C GAMPER, C E PROFA-EF M PROFIS N	FILOSOFIA	2	A partir de 01/04/2024
4812907969	LIA MARA LEAL DE SOUZA SCHIROFF	3	SC02	MANOEL RIBAS	RENI C GAMPER, C E PROFA-EF M PROFIS N	FILOSOFIA	2	A partir de 01/04/2024
4812907969	LIA MARA LEAL DE SOUZA SCHIROFF	3	SC02	MANOEL RIBAS	RENI C GAMPER, C E PROFA-EF M PROFIS N	FILOSOFIA	2	A partir de 01/04/2024
68748760900	LIAMARA BENEDETTI FICAGNA	2	SC02	SANTA IZABEL DO OESTE	GUILHERME DE ALMEIDA, C E-EM N PROFIS	PRATICA DE FORMACAO (EST SUP)	8	A partir de 06/07/2024
68748760900	LIAMARA BENEDETTI FICAGNA	2	SC02	SANTA IZABEL DO OESTE	GUILHERME DE ALMEIDA, C E-EM N PROFIS	PRATICA DE FORMACAO (EST SUP)	6	A partir de 06/07/2024
68748760900	LIAMARA BENEDETTI FICAGNA	2	SC02	SANTA IZABEL DO OESTE	GUILHERME DE ALMEIDA, C E-EM N PROFIS	PRATICA DE FORMACAO (EST SUP)	6	A partir de 26/02/2024
68748760900	LIAMARA BENEDETTI FICAGNA	2	SC02	SANTA IZABEL DO OESTE	GUILHERME DE ALMEIDA, C E-EM N PROFIS	PRATICA DE FORMACAO (EST SUP)	8	A partir de 26/02/2024
39513637972	LIANA GUIDOLIN TOMBINI	90	SC02	MEDIANEIRA	JOAO M MONDRONE, C E-EF M PROFIS N	PRATICA DE FORMACAO (EST SUP)	8	A partir de 04/03/2024
39513637972	LIANA GUIDOLIN TOMBINI	90	SC02	MEDIANEIRA	JOAO M MONDRONE, C E-EF M PROFIS N	PRATICA DE FORMACAO (EST SUP)	10	A partir de 04/03/2024
39513637972	LIANA GUIDOLIN TOMBINI	90	SC02	MEDIANEIRA	JOAO M MONDRONE, C E-EF M PROFIS N	PRATICA DE FORMACAO (EST SUP)	8	A partir de 04/03/2024
39513637972	LIANA GUIDOLIN TOMBINI	90	SC02	MEDIANEIRA	JOAO M MONDRONE, C E-EF M PROFIS N	PRATICA DE FORMACAO (EST SUP)	8	A partir de 04/03/2024
39513637972	LIANA GUIDOLIN TOMBINI	90	SC02	MEDIANEIRA	JOAO M MONDRONE, C E-EF M PROFIS N	PRATICA DE FORMACAO (EST SUP)	10	A partir de 04/03/2024
39513637972	LIANA GUIDOLIN TOMBINI	90	SC02	MEDIANEIRA	JOAO M MONDRONE, C E-EF M PROFIS N	PSICOMOTRICIDADE	2	A partir de 04/03/2024

2030531928	LIDIANE FIORAZE DE CAMPOS SILVA	1	SC02	ANDIRA	DURVAL RAMOS FILHO, C E-EF M PROFIS	EMPREENDEDORISMO I	2	A partir de 27/03/2024
2030531928	LIDIANE FIORAZE DE CAMPOS SILVA	1	SC02	ANDIRA	DURVAL RAMOS FILHO, C E-EF M PROFIS	EMPREENDEDORISMO I	2	A partir de 27/03/2024
2030531928	LIDIANE FIORAZE DE CAMPOS SILVA	1	SC02	ANDIRA	DURVAL RAMOS FILHO, C E-EF M PROFIS	HISTORIA	3	A partir de 27/03/2024
2030531928	LIDIANE FIORAZE DE CAMPOS SILVA	1	SC02	ANDIRA	DURVAL RAMOS FILHO, C E-EF M PROFIS	HISTORIA	3	A partir de 26/03/2024
2030531928	LIDIANE FIORAZE DE CAMPOS SILVA	1	SC02	ANDIRA	DURVAL RAMOS FILHO, C E-EF M PROFIS	HISTORIA	3	A partir de 27/03/2024
2030531928	LIDIANE FIORAZE DE CAMPOS SILVA	1	SC02	ANDIRA	DURVAL RAMOS FILHO, C E-EF M PROFIS	HISTORIA	3	A partir de 27/03/2024
3638350916	LIDIANE ROMAGNOLO PLETZ	93	SC02	IBIPORA	UNIDADE POLO, C E-EF M PROFIS	PROJETO DE VIDA	1	A partir de 25/03/2024
706719905	LIDIENNE PATRICIA SONTAG	1	SC02	FENIX	SANTO INACIO DE LOYOLA, C E-EF M	ESTUDO ORIENTADO	3	A partir de 01/04/2024
706719905	LIDIENNE PATRICIA SONTAG	1	SC02	FENIX	SANTO INACIO DE LOYOLA, C E-EF M	ESTUDO ORIENTADO	3	A partir de 01/04/2024
706719905	LIDIENNE PATRICIA SONTAG	1	SC02	FENIX	SANTO INACIO DE LOYOLA, C E-EF M	ESTUDO ORIENTADO	3	A partir de 01/04/2024
706719905	LIDIENNE PATRICIA SONTAG	1	SC02	FENIX	SANTO INACIO DE LOYOLA, C E-EF M	MATEMATICA	3	A partir de 01/04/2024
706719905	LIDIENNE PATRICIA SONTAG	1	SC02	FENIX	SANTO INACIO DE LOYOLA, C E-EF M	EDUCACAO FINANCEIRA	2	A partir de 01/04/2024
93725280991	LIDINALVA RUFINO DOS SANTOS	1	SC02	CASCAVEL	CENTRO EST EDUC PROFIS PEDRO B NETO	GEOGRAFIA	1	A partir de 11/03/2024
4435386976	LIDYANE KULKAMP	5	SC02	MEDIANEIRA	ARTHUR DA C SILVA, C E C-M MAL-EF M P	EDUCACAO FISICA	2	A partir de 01/02/2024
4435386976	LIDYANE KULKAMP	5	SC02	MEDIANEIRA	ARTHUR DA C SILVA, C E C-M MAL-EF M P	EDUCACAO FISICA	2	A partir de 01/02/2024
4435386976	LIDYANE KULKAMP	5	SC02	MEDIANEIRA	ARTHUR DA C SILVA, C E C-M MAL-EF M P	EDUCACAO FISICA	2	A partir de 01/04/2024
4435386976	LIDYANE KULKAMP	5	SC02	MEDIANEIRA	ARTHUR DA C SILVA, C E C-M MAL-EF M P	EDUCACAO FISICA	2	A partir de 01/04/2024
4435386976	LIDYANE KULKAMP	5	SC02	MEDIANEIRA	BELO HORIZONTE, C E-EF M PROFIS	EDUCACAO FISICA	1	A partir de 01/04/2024
4435386976	LIDYANE KULKAMP	5	SC02	MEDIANEIRA	BELO HORIZONTE, C E-EF M PROFIS	EDUCACAO FISICA	2	A partir de 01/04/2024
4435386976	LIDYANE KULKAMP	5	SC02	MEDIANEIRA	BELO HORIZONTE, C E-EF M PROFIS	EDUCACAO FISICA	2	A partir de 01/04/2024
73627305949	LIGIA CARLA TEIXEIRA	1	SC02	IBIPORA	UNIDADE POLO, C E-EF M PROFIS	HISTORIA	2	A partir de 01/04/2024
73627305949	LIGIA CARLA TEIXEIRA	1	SC02	IBIPORA	UNIDADE POLO, C E-EF M PROFIS	HISTORIA	2	A partir de 01/04/2024
73627305949	LIGIA CARLA TEIXEIRA	1	SC02	IBIPORA	UNIDADE POLO, C E-EF M PROFIS	GEOGRAFIA I	2	A partir de 01/04/2024
73627305949	LIGIA CARLA TEIXEIRA	1	SC02	IBIPORA	UNIDADE POLO, C E-EF M PROFIS	FILOSOFIA I	3	A partir de 01/04/2024
73627305949	LIGIA CARLA TEIXEIRA	1	SC02	IBIPORA	UNIDADE POLO, C E-EF M PROFIS	FILOSOFIA I	3	A partir de 01/04/2024
73627305949	LIGIA CARLA TEIXEIRA	1	SC02	IBIPORA	UNIDADE POLO, C E-EF M PROFIS	FILOSOFIA I	3	A partir de 01/04/2024

Diário Oficial Certificado Digitalmente
O Departamento de Imprensa Oficial do Estado do Paraná, da garantia de autenticidade deste documento, desde que visualizado através do site http://www.imprensaoficial.pr.gov.br

1588499901	LIGIA KARLA CORADIN BASSO	1	SC02	CASCAVEL	CENTRO EST EDUC PROFIS PEDRO B NETO	INTRODUCAO AO MARKETING	1	A partir de 13/03/2024
1588499901	LIGIA KARLA CORADIN BASSO	1	SC02	CASCAVEL	CENTRO EST EDUC PROFIS PEDRO B NETO	INTRODUCAO AO MARKETING	1	A partir de 11/03/2024
1588499901	LIGIA KARLA CORADIN BASSO	1	SC02	CASCAVEL	CENTRO EST EDUC PROFIS PEDRO B NETO	INTRODUCAO AO MARKETING	1	A partir de 11/03/2024
1588499901	LIGIA KARLA CORADIN BASSO	1	SC02	CASCAVEL	CENTRO EST EDUC PROFIS PEDRO B NETO	INTRODUCAO AO MARKETING	1	A partir de 13/03/2024
2030540919	LIGIA MARA PRETO RAEL	1	SC02	GUARACI	CARMELA DUTRA, C E-EF M PROFIS	COMPONENTE CURRICULAR ELETIVO	2	A partir de 09/04/2024
2030540919	LIGIA MARA PRETO RAEL	1	SC02	GUARACI	CARMELA DUTRA, C E-EF M PROFIS	COMPONENTE CURRICULAR ELETIVO	2	A partir de 08/05/2024
87722194915	LILIA DULCINA LOPES	2	SC02	SAO JOSE DOS PINHAIS	ELZA SCHERNER MORO, C E-EF M P	MATEMATICA	1	A partir de 24/03/2024
2612831975	LILIAM SCANDELARI	99	SC02	CURITIBA	PAULO LEMINSKI, C E-EF M N PROFIS	EDUCACAO FINANCEIRA	1	A partir de 25/03/2024
2612831975	LILIAM SCANDELARI	99	SC02	CURITIBA	PAULO LEMINSKI, C E-EF M N PROFIS	EDUCACAO FINANCEIRA	1	A partir de 25/03/2024
2612831975	LILIAM SCANDELARI	99	SC02	CURITIBA	PAULO LEMINSKI, C E-EF M N PROFIS	EDUCACAO FINANCEIRA	1	A partir de 24/04/2024
2612831975	LILIAM SCANDELARI	99	SC02	CURITIBA	PAULO LEMINSKI, C E-EF M N PROFIS	EDUCACAO FINANCEIRA	1	A partir de 24/04/2024
2612831975	LILIAM SCANDELARI	99	SC02	CURITIBA	PAULO LEMINSKI, C E-EF M N PROFIS	SEGURANCA E SAUDE OCUPACIONAL	2	A partir de 24/04/2024
2612831975	LILIAM SCANDELARI	99	SC02	CURITIBA	PAULO LEMINSKI, C E-EF M N PROFIS	SEGURANCA E SAUDE OCUPACIONAL	2	A partir de 25/03/2024
2612831975	LILIAM SCANDELARI	99	SC02	CURITIBA	PAULO LEMINSKI, C E-EF M N PROFIS	SEGURANCA E SAUDE OCUPACIONAL	2	A partir de 25/03/2024
2612831975	LILIAM SCANDELARI	99	SC02	CURITIBA	PAULO LEMINSKI, C E-EF M N PROFIS	SEGURANCA E SAUDE OCUPACIONAL	2	A partir de 24/04/2024
2612831975	LILIAM SCANDELARI	99	SC02	CURITIBA	PAULO LEMINSKI, C E-EF M N PROFIS	DESENHO TEC APLIC SEG TRAB	2	A partir de 24/04/2024
2612831975	LILIAM SCANDELARI	99	SC02	CURITIBA	PAULO LEMINSKI, C E-EF M N PROFIS	DESENHO TEC APLIC SEG TRAB	2	A partir de 25/03/2024
2612831975	LILIAM SCANDELARI	99	SC02	CURITIBA	PAULO LEMINSKI, C E-EF M N PROFIS	DESENHO TEC APLIC SEG TRAB	2	A partir de 24/04/2024
2612831975	LILIAM SCANDELARI	99	SC02	CURITIBA	PAULO LEMINSKI, C E-EF M N PROFIS	DESENHO TEC APLIC SEG TRAB	2	A partir de 25/03/2024
89879988949	LILIAN CASADO IACOMO	1	SC02	LONDRINA	MARGARIDA B LISBOA, C E C-M PROFA-EF M	MATEMATICA	5	A partir de 20/03/2024
89879988949	LILIAN CASADO IACOMO	1	SC02	LONDRINA	MARGARIDA B LISBOA, C E C-M PROFA-EF M	MATEMATICA	3	A partir de 20/03/2024
89879988949	LILIAN CASADO IACOMO	1	SC02	LONDRINA	MARGARIDA B LISBOA, C E C-M PROFA-EF M	MATEMATICA	3	A partir de 20/03/2024
89879988949	LILIAN CASADO IACOMO	1	SC02	LONDRINA	MARGARIDA B LISBOA, C E C-M PROFA-EF M	MATEMATICA	3	A partir de 20/03/2024
2043728954	LILIAN KELLY DOS SANTOS ROMAGNOLI	1	SC02	CURITIBA	PARANA, C E DO-EF M PROFIS	PROJ REFORCO RECUPERACA	2	A partir de 10/06/2024
2043728954	LILIAN KELLY DOS SANTOS ROMAGNOLI	1	SC02	CURITIBA	PARANA, C E DO-EF M PROFIS	PROJ REFORCO RECUPERACA	2	A partir de 27/03/2024
2043728954	LILIAN KELLY DOS SANTOS ROMAGNOLI	1	SC02	CURITIBA	PARANA, C E DO-EF M PROFIS	PROJ REFORCO RECUPERACA	2	A partir de 01/02/2024

83422625968	LILIAN STELLA DO AMARAL	1	SC02	CRUZEIRO DO OESTE	TAMANDARE, C E ALM-EF M PROFIS	LINGUA PORTUGUESA	3	A partir de 02/04/2024
3581196930	LILIANE MARTINS ZANINI	55	SC02	SAO JOAO	TANCREDO NEVES, C E-EF M PROFIS	GEOGRAFIA	1	A partir de 25/03/2024
3581196930	LILIANE MARTINS ZANINI	55	SC02	SAO JOAO	TANCREDO NEVES, C E-EF M PROFIS	GEOGRAFIA	3	A partir de 25/03/2024
3581196930	LILIANE MARTINS ZANINI	55	SC02	SAO JOAO	TANCREDO NEVES, C E-EF M PROFIS	GEOGRAFIA	2	A partir de 25/03/2024
29381479968	LINDAMIR SEIBEL	1	SC02	CURITIBA	POLIVALENTE DE CURITIBA, C E-EF M N P	REDACAO E LEITURA	2	A partir de 25/03/2024
29381479968	LINDAMIR SEIBEL	1	SC02	CURITIBA	POLIVALENTE DE CURITIBA, C E-EF M N P	REDACAO E LEITURA	2	A partir de 25/03/2024
29381479968	LINDAMIR SEIBEL	1	SC02	CURITIBA	POLIVALENTE DE CURITIBA, C E-EF M N P	REDACAO E LEITURA	2	A partir de 25/03/2024
29381479968	LINDAMIR SEIBEL	1	SC02	CURITIBA	POLIVALENTE DE CURITIBA, C E-EF M N P	REDACAO E LEITURA	2	A partir de 25/03/2024
29381479968	LINDAMIR SEIBEL	1	SC02	CURITIBA	POLIVALENTE DE CURITIBA, C E-EF M N P	REDACAO E LEITURA	1	A partir de 25/03/2024
29381479968	LINDAMIR SEIBEL	1	SC02	CURITIBA	POLIVALENTE DE CURITIBA, C E-EF M N P	REDACAO E LEITURA	2	A partir de 25/03/2024
2626826995	LINDAMIR SVIDZINSKI	1	SC02	PAULO FRONTIN	PEDRO BUSKO, C E MONS-EF M PROFIS	MATEMATICA II	2	A partir de 08/04/2024
2626826995	LINDAMIR SVIDZINSKI	1	SC02	PAULO FRONTIN	PEDRO BUSKO, C E MONS-EF M PROFIS	MATEMATICA II	2	A partir de 08/04/2024
2626826995	LINDAMIR SVIDZINSKI	1	SC02	PAULO FRONTIN	PEDRO BUSKO, C E MONS-EF M PROFIS	MATEMATICA II	2	A partir de 15/04/2024
2626826995	LINDAMIR SVIDZINSKI	1	SC02	PAULO FRONTIN	PEDRO BUSKO, C E MONS-EF M PROFIS	MATEMATICA II	2	A partir de 15/04/2024
2626826995	LINDAMIR SVIDZINSKI	1	SC02	PAULO FRONTIN	PEDRO BUSKO, C E MONS-EF M PROFIS	EDUCACAO FINANCEIRA	1	A partir de 08/04/2024
2626826995	LINDAMIR SVIDZINSKI	1	SC02	PAULO FRONTIN	PEDRO BUSKO, C E MONS-EF M PROFIS	EDUCACAO FINANCEIRA	1	A partir de 08/04/2024
2626826995	LINDAMIR SVIDZINSKI	1	SC02	PAULO FRONTIN	PEDRO BUSKO, C E MONS-EF M PROFIS	EDUCACAO FINANCEIRA	1	A partir de 15/04/2024
2626826995	LINDAMIR SVIDZINSKI	1	SC02	PAULO FRONTIN	PEDRO BUSKO, C E MONS-EF M PROFIS	EDUCACAO FINANCEIRA	1	A partir de 15/04/2024
2626826995	LINDAMIR SVIDZINSKI	1	SC02	PAULO FRONTIN	PEDRO BUSKO, C E MONS-EF M PROFIS	ROBOTICA PRIMEIROS PASSOS	2	A partir de 08/04/2024
2626826995	LINDAMIR SVIDZINSKI	1	SC02	PAULO FRONTIN	PEDRO BUSKO, C E MONS-EF M PROFIS	ROBOTICA PRIMEIROS PASSOS	2	A partir de 15/04/2024
2626826995	LINDAMIR SVIDZINSKI	1	SC02	PAULO FRONTIN	PEDRO BUSKO, C E MONS-EF M PROFIS	ATIV COMP MAIS APREND 1	2	A partir de 08/04/2024
2626826995	LINDAMIR SVIDZINSKI	1	SC02	PAULO FRONTIN	PEDRO BUSKO, C E MONS-EF M PROFIS	ATIV COMP MAIS APREND 1	2	A partir de 15/04/2024
2626826995	LINDAMIR SVIDZINSKI	1	SC02	PAULO FRONTIN	PEDRO BUSKO, C E MONS-EF M PROFIS	ATIV COMP MAIS APREND 1	2	A partir de 08/04/2024
2626826995	LINDAMIR SVIDZINSKI	1	SC02	PAULO FRONTIN	PEDRO BUSKO, C E MONS-EF M PROFIS	ATIV COMP MAIS APREND 1	2	A partir de 15/04/2024
47860120925	LINO PETRY	1	SC02	CAMPO LARGO	OTALIPIO P DE ANDRADE, C E-EF M PROFIS	PROJETO DE VIDA	1	A partir de 14/03/2024
47860120925	LINO PETRY	1	SC02	CAMPO LARGO	OTALIPIO P DE ANDRADE, C E-EF M PROFIS	PROJETO DE VIDA	1	A partir de 14/03/2024

Diário Oficial Certificado Digitalmente
O Departamento de Imprensa Oficial do Estado do Paraná, da garantia de autenticidade deste documento, desde que visualizado através do site http://www.imprensaoficial.pr.gov.br

47860120925	LINO PETRY	1	SC02	CAMPO LARGO	OTALIPIO P DE ANDRADE, C E-EF M PROFIS	PROJETO DE VIDA	2	A partir de 14/03/2024
47860120925	LINO PETRY	1	SC02	CAMPO LARGO	OTALIPIO P DE ANDRADE, C E-EF M PROFIS	PROJETO DE VIDA	2	A partir de 14/03/2024
47860120925	LINO PETRY	1	SC02	CAMPO LARGO	OTALIPIO P DE ANDRADE, C E-EF M PROFIS	PROJETO DE VIDA	1	A partir de 14/03/2024
2586358945	LISA PRISCILA RODRIGUES	55	SC02	MANDAGUARI	JAIME LUIZ COELHO, E DOM-EI EF MOD ED ES	EDUCACAO FISICA-TEC ESC CONV	2	A partir de 25/03/2024
2586358945	LISA PRISCILA RODRIGUES	55	SC02	MANDAGUARI	JAIME LUIZ COELHO, E DOM-EI EF MOD ED ES	EDUCACAO FISICA-TEC ESC CONV	8	A partir de 25/03/2024
2586358945	LISA PRISCILA RODRIGUES	55	SC02	MANDAGUARI	SANTA CLARA, CEEBJA-EF EM	EDUCACAO FISICA	2	A partir de 05/02/2024
2586358945	LISA PRISCILA RODRIGUES	55	SC02	MANDAGUARI	SANTA CLARA, CEEBJA-EF EM	EDUCACAO FISICA I	2	A partir de 01/04/2024
2586358945	LISA PRISCILA RODRIGUES	55	SC02	MANDAGUARI	SANTA CLARA, CEEBJA-EF EM	EDUCACAO FISICA II	2	A partir de 25/03/2024
2586358945	LISA PRISCILA RODRIGUES	55	SC02	MANDAGUARI	SANTA CLARA, CEEBJA-EF EM	EDUCACAO FISICA II	2	A partir de 25/03/2024
2586358945	LISA PRISCILA RODRIGUES	55	SC02	MANDAGUARI	SANTA CLARA, CEEBJA-EF EM	EDUCACAO FISICA II	2	A partir de 25/03/2024
2100149970	LISETE SANTOS DE MATOS	1	SC02	ANTONINA	MARIA ARMINDA, C E PROF-EF M PROFIS	PROJETO DE VIDA	1	A partir de 14/03/2024
58939806972	LIZETE MARIA PERGHER DALA COSTA	1	SC02	SAO JOAO	TANCREDO NEVES, C E-EF M PROFIS	PROJETO DE VIDA	1	A partir de 01/03/2024
58939806972	LIZETE MARIA PERGHER DALA COSTA	1	SC02	SAO JOAO	TANCREDO NEVES, C E-EF M PROFIS	PROJETO DE VIDA	1	A partir de 01/03/2024
58939806972	LIZETE MARIA PERGHER DALA COSTA	1	SC02	SAO JOAO	TANCREDO NEVES, C E-EF M PROFIS	PROJETO DE VIDA	1	A partir de 10/06/2024
58939806972	LIZETE MARIA PERGHER DALA COSTA	1	SC02	SAO JOAO	TANCREDO NEVES, C E-EF M PROFIS	PROJETO DE VIDA	1	A partir de 10/06/2024
430383959	LIZIANE ALMEIDA LAVANHOLI BERTAGNA	1	SC02	CAMBIRA	ROSA D CALSAVARA, C E C-M-EF M PROFIS	ROBOTICA PRIMEIROS PASSOS	2	A partir de 05/02/2024
7989248964	LOANA CRISTINA TAKAHASHI CREMONEZI	3	SC02	PRIMEIRO DE MAIO	CASTELO BRANCO, C E MAL-EF M N PROFIS	ARTE	2	A partir de 11/03/2024
3661216937	LORIANE DRANKA DE MATOS	5	SC02	ARAUCARIA	CECILIA MEIRELES, C E-EF M	DOCENCIA E MEDIO-SALA REC	15	A partir de 01/04/2024
72300531968	LORIZETE INES ROSSI DI DOMENICO	1	SC02	REALEZA	JOAO PAULO II, C E-EF M PROFIS	MATEMATICA	1	A partir de 11/03/2024
82586403991	LOURENE DE FATIMA ZAI ANTUNES	1	SC02	MATO RICO	ADELIA BIANCO SEGURO, C E-EF M	CIENCIAS	1	A partir de 13/04/2024
82586403991	LOURENE DE FATIMA ZAI ANTUNES	1	SC02	MATO RICO	ADELIA BIANCO SEGURO, C E-EF M	CIENCIAS	1	A partir de 15/04/2024
82586403991	LOURENE DE FATIMA ZAI ANTUNES	1	SC02	MATO RICO	ADELIA BIANCO SEGURO, C E-EF M	PRATICAS EXPERIMENTAIS	1	A partir de 13/04/2024
82586403991	LOURENE DE FATIMA ZAI ANTUNES	1	SC02	MATO RICO	ADELIA BIANCO SEGURO, C E-EF M	PRATICAS EXPERIMENTAIS	1	A partir de 13/04/2024
82586403991	LOURENE DE FATIMA ZAI ANTUNES	1	SC02	MATO RICO	ADELIA BIANCO SEGURO, C E-EF M	PRATICAS EXPERIMENTAIS	1	A partir de 15/04/2024
82586403991	LOURENE DE FATIMA ZAI ANTUNES	1	SC02	MATO RICO	ADELIA BIANCO SEGURO, C E-EF M	PRATICAS EXPERIMENTAIS	1	A partir de 15/04/2024
3747205925	LUANA CORREIA BOTELHO	92	SC02	PIRAQUARA	VILA MACEDO, C E C-M-EF M PROFIS	ENSINO RELIGIOSO	1	A partir de 26/02/2024

3747205925	LUANA CORREIA BOTELHO	92	SC02	PIRAQUARA	VILA MACEDO, C E C-M-EF M PROFIS	ENSINO RELIGIOSO	1	A partir de 26/02/2024
3747205925	LUANA CORREIA BOTELHO	92	SC02	PIRAQUARA	VILA MACEDO, C E C-M-EF M PROFIS	HISTORIA	3	A partir de 26/02/2024
3747205925	LUANA CORREIA BOTELHO	92	SC02	PIRAQUARA	VILA MACEDO, C E C-M-EF M PROFIS	HISTORIA	2	A partir de 26/02/2024
3747205925	LUANA CORREIA BOTELHO	92	SC02	PIRAQUARA	VILA MACEDO, C E C-M-EF M PROFIS	HISTORIA	3	A partir de 14/03/2024
3747205925	LUANA CORREIA BOTELHO	92	SC02	PIRAQUARA	VILA MACEDO, C E C-M-EF M PROFIS	HISTORIA	3	A partir de 14/03/2024
3747205925	LUANA CORREIA BOTELHO	92	SC02	PIRAQUARA	VILA MACEDO, C E C-M-EF M PROFIS	HISTORIA	3	A partir de 26/02/2024
3747205925	LUANA CORREIA BOTELHO	92	SC02	PIRAQUARA	VILA MACEDO, C E C-M-EF M PROFIS	HISTORIA	3	A partir de 26/02/2024
3747205925	LUANA CORREIA BOTELHO	92	SC02	PIRAQUARA	VILA MACEDO, C E C-M-EF M PROFIS	HISTORIA I	3	A partir de 26/02/2024
5784241931	LUANA FOSSATTI TESTA TONIETTO	91	SC02	SAO JOAO	TANCREDO NEVES, C E-EF M PROFIS	LINGUA INGLESA	2	A partir de 08/04/2024
4249548937	LUANA KWIATKOWSKI VIGANO	65	SC02	PALMAS	SEBASTIAO PARANA, C E C-M-EF M PROFIS	EDUCACAO FINANCEIRA	1	A partir de 17/05/2024
4249548937	LUANA KWIATKOWSKI VIGANO	65	SC02	PALMAS	SEBASTIAO PARANA, C E C-M-EF M PROFIS	EDUCACAO FINANCEIRA	1	A partir de 17/05/2024
4249548937	LUANA KWIATKOWSKI VIGANO	65	SC02	PALMAS	SEBASTIAO PARANA, C E C-M-EF M PROFIS	EDUCACAO FINANCEIRA	1	A partir de 26/02/2024
4249548937	LUANA KWIATKOWSKI VIGANO	65	SC02	PALMAS	SEBASTIAO PARANA, C E C-M-EF M PROFIS	EDUCACAO FINANCEIRA	1	A partir de 26/02/2024
4249548937	LUANA KWIATKOWSKI VIGANO	65	SC02	PALMAS	SEBASTIAO PARANA, C E C-M-EF M PROFIS	EDUCACAO FINANCEIRA	1	A partir de 17/05/2024
4249548937	LUANA KWIATKOWSKI VIGANO	65	SC02	PALMAS	SEBASTIAO PARANA, C E C-M-EF M PROFIS	EDUCACAO FINANCEIRA	2	A partir de 26/02/2024
4249548937	LUANA KWIATKOWSKI VIGANO	65	SC02	PALMAS	SEBASTIAO PARANA, C E C-M-EF M PROFIS	EDUCACAO FINANCEIRA	1	A partir de 26/02/2024
4249548937	LUANA KWIATKOWSKI VIGANO	65	SC02	PALMAS	SEBASTIAO PARANA, C E C-M-EF M PROFIS	EDUCACAO FINANCEIRA	1	A partir de 26/02/2024
4249548937	LUANA KWIATKOWSKI VIGANO	65	SC02	PALMAS	SEBASTIAO PARANA, C E C-M-EF M PROFIS	EDUCACAO FINANCEIRA	1	A partir de 26/02/2024
4249548937	LUANA KWIATKOWSKI VIGANO	65	SC02	PALMAS	SEBASTIAO PARANA, C E C-M-EF M PROFIS	EDUCACAO FINANCEIRA	1	A partir de 26/02/2024
4249548937	LUANA KWIATKOWSKI VIGANO	65	SC02	PALMAS	SEBASTIAO PARANA, C E C-M-EF M PROFIS	EDUCACAO FINANCEIRA	1	A partir de 17/05/2024
4249548937	LUANA KWIATKOWSKI VIGANO	65	SC02	PALMAS	SEBASTIAO PARANA, C E C-M-EF M PROFIS	EDUCACAO FINANCEIRA	1	A partir de 17/05/2024
4249548937	LUANA KWIATKOWSKI VIGANO	65	SC02	PALMAS	SEBASTIAO PARANA, C E C-M-EF M PROFIS	EDUCACAO FINANCEIRA	1	A partir de 17/05/2024
4249548937	LUANA KWIATKOWSKI VIGANO	65	SC02	PALMAS	SEBASTIAO PARANA, C E C-M-EF M PROFIS	EDUCACAO FINANCEIRA	2	A partir de 17/05/2024
4249548937	LUANA KWIATKOWSKI VIGANO	65	SC02	PALMAS	SEBASTIAO PARANA, C E C-M-EF M PROFIS	MATEMATICA	3	A partir de 17/05/2024
4249548937	LUANA KWIATKOWSKI VIGANO	65	SC02	PALMAS	SEBASTIAO PARANA, C E C-M-EF M PROFIS	MATEMATICA	4	A partir de 17/05/2024
4249548937	LUANA KWIATKOWSKI VIGANO	65	SC02	PALMAS	SEBASTIAO PARANA, C E C-M-EF M PROFIS	MATEMATICA	3	A partir de 26/02/2024

Diário Oficial Certificado Digitalmente
O Departamento de Imprensa Oficial do Estado do Paraná, da garantia de autenticidade deste documento, desde que visualizado através do site http://www.imprensaoficial.pr.gov.br

4249548937	LUANA KWIATKOWSKI VIGANO	65	SC02	PALMAS	SEBASTIAO PARANA, C E C-M-EF M PROFIS	MATEMATICA	4	A partir de 26/02/2024
2599972930	LUBINA KOZECHEN	93	SC02	CURITIBA	SANTOS DUMONT, C E-EF M	PROF SAREH	15	A partir de 08/04/2024
6492208978	LUCAS BATISTA HERNANDES	5	SC02	SANTO ANTONIO DA PLATINA	RIO BRANCO, C E-EF M N PROFIS	SOCIOLOGIA	2	A partir de 03/06/2024
6492208978	LUCAS BATISTA HERNANDES	5	SC02	SANTO ANTONIO DA PLATINA	RIO BRANCO, C E-EF M N PROFIS	SOCIOLOGIA	2	A partir de 18/03/2024
6492208978	LUCAS BATISTA HERNANDES	5	SC02	SANTO ANTONIO DA PLATINA	RIO BRANCO, C E-EF M N PROFIS	SOCIOLOGIA	2	A partir de 18/03/2024
6492208978	LUCAS BATISTA HERNANDES	5	SC02	SANTO ANTONIO DA PLATINA	RIO BRANCO, C E-EF M N PROFIS	SOCIOLOGIA	2	A partir de 18/03/2024
4569078907	LUCELIA APARECIDA BARBOSA	53	SC02	GUARAPUAVA	ANTONIO TUPY PINHEIRO, C E-EF M PROFIS	ARTE II	1	A partir de 08/04/2024
4569078907	LUCELIA APARECIDA BARBOSA	53	SC02	GUARAPUAVA	ANTONIO TUPY PINHEIRO, C E-EF M PROFIS	ARTE II	1	A partir de 07/07/2024
2272941907	LUCELIA BATISTA MELO DEVAI	99	SC02	ALMIRANTE TAMANDARE	TANCREDO NEVES, C E-EF M PROFIS	MATEMATICA	4	A partir de 14/03/2024
2272941907	LUCELIA BATISTA MELO DEVAI	99	SC02	ALMIRANTE TAMANDARE	TANCREDO NEVES, C E-EF M PROFIS	MATEMATICA	4	A partir de 14/03/2024
2272941907	LUCELIA BATISTA MELO DEVAI	99	SC02	ALMIRANTE TAMANDARE	TANCREDO NEVES, C E-EF M PROFIS	MATEMATICA	4	A partir de 14/03/2024
2272941907	LUCELIA BATISTA MELO DEVAI	99	SC02	ALMIRANTE TAMANDARE	TANCREDO NEVES, C E-EF M PROFIS	MATEMATICA	4	A partir de 14/03/2024
2272941907	LUCELIA BATISTA MELO DEVAI	99	SC02	ALMIRANTE TAMANDARE	TANCREDO NEVES, C E-EF M PROFIS	MATEMATICA	4	A partir de 26/02/2024
2272941907	LUCELIA BATISTA MELO DEVAI	99	SC02	ALMIRANTE TAMANDARE	TANCREDO NEVES, C E-EF M PROFIS	MATEMATICA	4	A partir de 26/02/2024
2272941907	LUCELIA BATISTA MELO DEVAI	99	SC02	ALMIRANTE TAMANDARE	TANCREDO NEVES, C E-EF M PROFIS	MATEMATICA III	2	A partir de 26/02/2024
2272941907	LUCELIA BATISTA MELO DEVAI	99	SC02	ALMIRANTE TAMANDARE	TANCREDO NEVES, C E-EF M PROFIS	MATEMATICA III	2	A partir de 14/03/2024
2272941907	LUCELIA BATISTA MELO DEVAI	99	SC02	ALMIRANTE TAMANDARE	TANCREDO NEVES, C E-EF M PROFIS	MATEMATICA III	2	A partir de 14/03/2024
2272941907	LUCELIA BATISTA MELO DEVAI	99	SC02	ALMIRANTE TAMANDARE	TANCREDO NEVES, C E-EF M PROFIS	EDUCACAO FINANCEIRA	1	A partir de 26/02/2024
2272941907	LUCELIA BATISTA MELO DEVAI	99	SC02	ALMIRANTE TAMANDARE	TANCREDO NEVES, C E-EF M PROFIS	EDUCACAO FINANCEIRA	2	A partir de 26/02/2024
2272941907	LUCELIA BATISTA MELO DEVAI	99	SC02	ALMIRANTE TAMANDARE	TANCREDO NEVES, C E-EF M PROFIS	EDUCACAO FINANCEIRA	2	A partir de 26/02/2024
2272941907	LUCELIA BATISTA MELO DEVAI	99	SC02	ALMIRANTE TAMANDARE	TANCREDO NEVES, C E-EF M PROFIS	EDUCACAO FINANCEIRA	2	A partir de 14/03/2024
2272941907	LUCELIA BATISTA MELO DEVAI	99	SC02	ALMIRANTE TAMANDARE	TANCREDO NEVES, C E-EF M PROFIS	EDUCACAO FINANCEIRA	2	A partir de 14/03/2024
2272941907	LUCELIA BATISTA MELO DEVAI	99	SC02	ALMIRANTE TAMANDARE	TANCREDO NEVES, C E-EF M PROFIS	EDUCACAO FINANCEIRA	2	A partir de 14/03/2024
2272941907	LUCELIA BATISTA MELO DEVAI	99	SC02	ALMIRANTE TAMANDARE	TANCREDO NEVES, C E-EF M PROFIS	EDUCACAO FINANCEIRA	2	A partir de 14/03/2024
2272941907	LUCELIA BATISTA MELO DEVAI	99	SC02	ALMIRANTE TAMANDARE	TANCREDO NEVES, C E-EF M PROFIS	EDUCACAO FINANCEIRA	2	A partir de 14/03/2024
2272941907	LUCELIA BATISTA MELO DEVAI	99	SC02	ALMIRANTE TAMANDARE	TANCREDO NEVES, C E-EF M PROFIS	EDUCACAO FINANCEIRA	2	A partir de 14/03/2024

2272941907	LUCELIA BATISTA MELO DEVAI	99	SC02	ALMIRANTE TAMANDARE	TANCREDO NEVES, C E-EF M PROFIS	EDUCACAO FINANCEIRA	2	A partir de 14/03/2024
2272941907	LUCELIA BATISTA MELO DEVAI	99	SC02	ALMIRANTE TAMANDARE	TANCREDO NEVES, C E-EF M PROFIS	EDUCACAO FINANCEIRA	2	A partir de 14/03/2024
2272941907	LUCELIA BATISTA MELO DEVAI	99	SC02	ALMIRANTE TAMANDARE	TANCREDO NEVES, C E-EF M PROFIS	EDUCACAO FINANCEIRA	2	A partir de 14/03/2024
2272941907	LUCELIA BATISTA MELO DEVAI	99	SC02	ALMIRANTE TAMANDARE	TANCREDO NEVES, C E-EF M PROFIS	EDUCACAO FINANCEIRA	2	A partir de 14/03/2024
2272941907	LUCELIA BATISTA MELO DEVAI	99	SC02	ALMIRANTE TAMANDARE	TANCREDO NEVES, C E-EF M PROFIS	EDUCACAO FINANCEIRA	2	A partir de 26/02/2024
2272941907	LUCELIA BATISTA MELO DEVAI	99	SC02	ALMIRANTE TAMANDARE	TANCREDO NEVES, C E-EF M PROFIS	EDUCACAO FINANCEIRA	2	A partir de 26/02/2024
2272941907	LUCELIA BATISTA MELO DEVAI	99	SC02	ALMIRANTE TAMANDARE	TANCREDO NEVES, C E-EF M PROFIS	EDUCACAO FINANCEIRA	2	A partir de 26/02/2024
2509027964	LUCELIA RIGO	91	SC02	MANOEL RIBAS	RENI C GAMPER, C E PROFA-EF M PROFIS N	PREPARACAO POS-MEDIO	2	A partir de 07/03/2024
2509027964	LUCELIA RIGO	91	SC02	MANOEL RIBAS	RENI C GAMPER, C E PROFA-EF M PROFIS N	PREPARACAO POS-MEDIO	2	A partir de 07/03/2024
2509027964	LUCELIA RIGO	91	SC02	MANOEL RIBAS	RENI C GAMPER, C E PROFA-EF M PROFIS N	PREPARACAO POS-MEDIO	1	A partir de 07/03/2024
2509027964	LUCELIA RIGO	91	SC02	MANOEL RIBAS	RENI C GAMPER, C E PROFA-EF M PROFIS N	PREPARACAO POS-MEDIO	1	A partir de 07/03/2024
2509027964	LUCELIA RIGO	91	SC02	MANOEL RIBAS	RENI C GAMPER, C E PROFA-EF M PROFIS N	PREPARACAO POS-MEDIO	2	A partir de 07/03/2024
2509027964	LUCELIA RIGO	91	SC02	MANOEL RIBAS	RENI C GAMPER, C E PROFA-EF M PROFIS N	PREPARACAO POS-MEDIO	2	A partir de 07/03/2024
2509027964	LUCELIA RIGO	91	SC02	MANOEL RIBAS	RENI C GAMPER, C E PROFA-EF M PROFIS N	PREPARACAO POS-MEDIO	2	A partir de 07/03/2024
2509027964	LUCELIA RIGO	91	SC02	MANOEL RIBAS	RENI C GAMPER, C E PROFA-EF M PROFIS N	PREPARACAO POS-MEDIO	2	A partir de 07/03/2024
2509027964	LUCELIA RIGO	91	SC02	MANOEL RIBAS	RENI C GAMPER, C E PROFA-EF M PROFIS N	PREPARACAO POS-MEDIO	2	A partir de 07/03/2024
2509027964	LUCELIA RIGO	91	SC02	MANOEL RIBAS	RENI C GAMPER, C E PROFA-EF M PROFIS N	PREPARACAO POS-MEDIO	1	A partir de 07/03/2024
2509027964	LUCELIA RIGO	91	SC02	MANOEL RIBAS	RENI C GAMPER, C E PROFA-EF M PROFIS N	PREPARACAO POS-MEDIO	2	A partir de 07/03/2024
2509027964	LUCELIA RIGO	91	SC02	MANOEL RIBAS	RENI C GAMPER, C E PROFA-EF M PROFIS N	PREPARACAO POS-MEDIO	2	A partir de 07/03/2024
2509027964	LUCELIA RIGO	91	SC02	MANOEL RIBAS	RENI C GAMPER, C E PROFA-EF M PROFIS N	PROJETO DE VIDA I	2	A partir de 07/03/2024
2509027964	LUCELIA RIGO	91	SC02	MANOEL RIBAS	RENI C GAMPER, C E PROFA-EF M PROFIS N	PROJETO DE VIDA I	2	A partir de 07/03/2024
2509027964	LUCELIA RIGO	91	SC02	MANOEL RIBAS	RENI C GAMPER, C E PROFA-EF M PROFIS N	PROJETO DE VIDA I	2	A partir de 07/03/2024
2509027964	LUCELIA RIGO	91	SC02	MANOEL RIBAS	RENI C GAMPER, C E PROFA-EF M PROFIS N	FUND HIST SOCIOL FILO DA EDUC	2	A partir de 07/03/2024
2509027964	LUCELIA RIGO	91	SC02	MANOEL RIBAS	RENI C GAMPER, C E PROFA-EF M PROFIS N	FUND HIST SOCIOL FILO DA EDUC	2	A partir de 07/03/2024
2509027964	LUCELIA RIGO	91	SC02	MANOEL RIBAS	RENI C GAMPER, C E PROFA-EF M PROFIS N	FUND HIST SOCIOL FILO DA EDUC	2	A partir de 07/03/2024
2509027964	LUCELIA RIGO	91	SC02	MANOEL RIBAS	RENI C GAMPER, C E PROFA-EF M PROFIS N	CONCEPCOES NORTEADORAS ED ESP	2	A partir de 07/03/2024

Diário Oficial Certificado Digitalmente
O Departamento de Imprensa Oficial do Estado do Paraná, da garantia de autenticidade deste documento, desde que visualizado através do site http://www.imprensaoficial.pr.gov.br

2509027964	LUCELIA RIGO	91	SC02	MANOEL RIBAS	RENI C GAMPER, C E PROFA-EF M PROFIS N	CONCEPCOES NORTEADORAS ED ESP	2	A partir de 07/03/2024
2509027964	LUCELIA RIGO	91	SC02	MANOEL RIBAS	RENI C GAMPER, C E PROFA-EF M PROFIS N	CONCEPCOES NORTEADORAS ED ESP	2	A partir de 07/03/2024
2509027964	LUCELIA RIGO	91	SC02	MANOEL RIBAS	RENI C GAMPER, C E PROFA-EF M PROFIS N	HISTORIA	2	A partir de 07/03/2024
2509027964	LUCELIA RIGO	91	SC02	MANOEL RIBAS	RENI C GAMPER, C E PROFA-EF M PROFIS N	HISTORIA	2	A partir de 07/03/2024
2509027964	LUCELIA RIGO	91	SC02	MANOEL RIBAS	RENI C GAMPER, C E PROFA-EF M PROFIS N	HISTORIA	2	A partir de 07/03/2024
78115086991	LUCI GENOVEVA DA CRUZ	1	SC02	PONTA GROSSA	AMALIO PINHEIRO, C E PROF-EF M	LINGUA PORTUGUESA	8	A partir de 08/04/2024
68951388972	LUCI NOELI SCHROEDER	2	SC02	PITANGA	PEDRO I, C E C-M D-EF M PROFIS	LINGUA INGLESA	2	A partir de 01/06/2024
68951388972	LUCI NOELI SCHROEDER	2	SC02	PITANGA	PEDRO I, C E C-M D-EF M PROFIS	LINGUA INGLESA	2	A partir de 22/03/2024
68951388972	LUCI NOELI SCHROEDER	2	SC02	PITANGA	PEDRO I, C E C-M D-EF M PROFIS	LINGUA INGLESA	2	A partir de 20/03/2024
68951388972	LUCI NOELI SCHROEDER	2	SC02	PITANGA	PEDRO I, C E C-M D-EF M PROFIS	LINGUA INGLESA	2	A partir de 20/03/2024
19697790809	LUCIA GERALDO VERTU	2	SC02	MEDIANEIRA	JOAO M MONDRONE, C E-EF M PROFIS N	GEOGRAFIA	2	A partir de 18/03/2024
19697790809	LUCIA GERALDO VERTU	2	SC02	MEDIANEIRA	JOAO M MONDRONE, C E-EF M PROFIS N	GEOGRAFIA	2	A partir de 18/03/2024
19697790809	LUCIA GERALDO VERTU	2	SC02	MEDIANEIRA	JOAO M MONDRONE, C E-EF M PROFIS N	PROJETO DE VIDA	2	A partir de 18/03/2024
19697790809	LUCIA GERALDO VERTU	2	SC02	MEDIANEIRA	JOAO M MONDRONE, C E-EF M PROFIS N	GEOGRAFIA I	3	A partir de 18/03/2024
89667069915	LUCIA VIRGINIA MAMCASZ VIGINHESKI	1	SC02	GUARAPUAVA	GUARAPUAVA DE, C A E E	DOCENCIA-TEC ESC CONV	15	A partir de 01/03/2024
95852638900	LUCIANA APARECIDA PEREIRA DA SILVA	1	SC02	APUCARANA	IZIDORO L CERAVOLO,C E PROF-EF M PROFIS	ASSIST ENFERM EM SAUDE	3	A partir de 26/02/2024
95852638900	LUCIANA APARECIDA PEREIRA DA SILVA	1	SC02	APUCARANA	IZIDORO L CERAVOLO,C E PROF-EF M PROFIS	INTERACAOENS SERV COMUNID II	2	A partir de 26/02/2024
95852638900	LUCIANA APARECIDA PEREIRA DA SILVA	1	SC02	APUCARANA	IZIDORO L CERAVOLO,C E PROF-EF M PROFIS	RELACOES HUM ETI BIOET APL ENF	1	A partir de 26/02/2024
2599998905	LUCIANA BENTO	89	SC02	JACAREZINHO	IMACULADA CONCEICAO, E E-EF	MATEMATICA	4	A partir de 15/03/2024
2599998905	LUCIANA BENTO	89	SC02	JACAREZINHO	IMACULADA CONCEICAO, E E-EF	ESTUDO ORIENTADO	3	A partir de 15/03/2024
2599998905	LUCIANA BENTO	89	SC02	JACAREZINHO	IMACULADA CONCEICAO, E E-EF	ESTUDO ORIENTADO	3	A partir de 15/03/2024
2599998905	LUCIANA BENTO	89	SC02	JACAREZINHO	IMACULADA CONCEICAO, E E-EF	PENSAMENTO COMPUTACIONAL	1	A partir de 15/03/2024
2599998905	LUCIANA BENTO	89	SC02	JACAREZINHO	IMACULADA CONCEICAO, E E-EF	PENSAMENTO COMPUTACIONAL	2	A partir de 15/03/2024
2599998905	LUCIANA BENTO	89	SC02	JACAREZINHO	IMACULADA CONCEICAO, E E-EF	PENSAMENTO COMPUTACIONAL	2	A partir de 15/03/2024
97468789991	LUCIANA CABARRAO SANTOS CAVASSIN	92	SC02	ITAPERUCU	BEDA MARIA, C E FR-EF M N	LINGUA PORTUGUESA	1	A partir de 01/03/2024
97468789991	LUCIANA CABARRAO SANTOS CAVASSIN	92	SC02	ITAPERUCU	BEDA MARIA, C E FR-EF M N	LEITURA REDACAO INTERP TEXTO	1	A partir de 18/03/2024

97468789991	LUCIANA CABARRAO SANTOS CAVASSIN	93	SC02	ITAPERUCU	BEDA MARIA, C E FR-EF M N	ENSINO RELIGIOSO	1	A partir de 01/02/2024
97468789991	LUCIANA CABARRAO SANTOS CAVASSIN	93	SC02	ITAPERUCU	BEDA MARIA, C E FR-EF M N	ENSINO RELIGIOSO	1	A partir de 01/03/2024
2764824920	LUCIANA CASSANHO PEDROSO	1	SC02	CURITIBA	ALGACYR M MAEDER, C E PROF-EF M PROFIS	HISTORIA	3	A partir de 10/04/2024
63480980953	LUCIANA MARIA TAVELLA MACHADO VIANA	2	SC02	CURITIBA	REPUBLICA ORIENTAL URUGUAI, C E C-M-EF M	LINGUA PORTUGUESA	1	A partir de 26/03/2024
33828938	LUCIANA ODORIZZIO	91	SC02	JAGUARIAIVA	RODRIGUES ALVES, C E-EF M N PROFIS	PENSAMENTO LOGICO	2	A partir de 09/03/2024
33828938	LUCIANA ODORIZZIO	91	SC02	JAGUARIAIVA	RODRIGUES ALVES, C E-EF M N PROFIS	PENSAMENTO LOGICO	2	A partir de 15/03/2024
33828938	LUCIANA ODORIZZIO	91	SC02	JAGUARIAIVA	RODRIGUES ALVES, C E-EF M N PROFIS	PENSAMENTO LOGICO	2	A partir de 15/03/2024
33828938	LUCIANA ODORIZZIO	91	SC02	JAGUARIAIVA	RODRIGUES ALVES, C E-EF M N PROFIS	MATEMATICA	3	A partir de 09/03/2024
33828938	LUCIANA ODORIZZIO	91	SC02	JAGUARIAIVA	RODRIGUES ALVES, C E-EF M N PROFIS	MATEMATICA	3	A partir de 09/03/2024
33828938	LUCIANA ODORIZZIO	91	SC02	JAGUARIAIVA	RODRIGUES ALVES, C E-EF M N PROFIS	MATEMATICA	3	A partir de 15/03/2024
33828938	LUCIANA ODORIZZIO	91	SC02	JAGUARIAIVA	RODRIGUES ALVES, C E-EF M N PROFIS	MATEMATICA	3	A partir de 15/03/2024
33828938	LUCIANA ODORIZZIO	91	SC02	JAGUARIAIVA	RODRIGUES ALVES, C E-EF M N PROFIS	MATEMATICA	3	A partir de 15/03/2024
33828938	LUCIANA ODORIZZIO	91	SC02	JAGUARIAIVA	RODRIGUES ALVES, C E-EF M N PROFIS	MATEMATICA	3	A partir de 15/03/2024
33828938	LUCIANA ODORIZZIO	91	SC02	JAGUARIAIVA	RODRIGUES ALVES, C E-EF M N PROFIS	MATEMATICA	4	A partir de 15/03/2024
33828938	LUCIANA ODORIZZIO	91	SC02	JAGUARIAIVA	RODRIGUES ALVES, C E-EF M N PROFIS	MATEMATICA	3	A partir de 09/03/2024
33828938	LUCIANA ODORIZZIO	91	SC02	JAGUARIAIVA	RODRIGUES ALVES, C E-EF M N PROFIS	MATEMATICA	3	A partir de 15/03/2024
33828938	LUCIANA ODORIZZIO	91	SC02	JAGUARIAIVA	RODRIGUES ALVES, C E-EF M N PROFIS	MATEMATICA	3	A partir de 15/03/2024
33828938	LUCIANA ODORIZZIO	91	SC02	JAGUARIAIVA	RODRIGUES ALVES, C E-EF M N PROFIS	MATEMATICA	3	A partir de 21/03/2024
33828938	LUCIANA ODORIZZIO	91	SC02	JAGUARIAIVA	RODRIGUES ALVES, C E-EF M N PROFIS	MATEMATICA	3	A partir de 21/03/2024
33828938	LUCIANA ODORIZZIO	91	SC02	JAGUARIAIVA	RODRIGUES ALVES, C E-EF M N PROFIS	EDUCACAO FINANCEIRA	1	A partir de 15/03/2024
33828938	LUCIANA ODORIZZIO	91	SC02	JAGUARIAIVA	RODRIGUES ALVES, C E-EF M N PROFIS	EDUCACAO FINANCEIRA	2	A partir de 15/03/2024
33828938	LUCIANA ODORIZZIO	91	SC02	JAGUARIAIVA	RODRIGUES ALVES, C E-EF M N PROFIS	EDUCACAO FINANCEIRA	2	A partir de 15/03/2024
33828938	LUCIANA ODORIZZIO	91	SC02	JAGUARIAIVA	RODRIGUES ALVES, C E-EF M N PROFIS	EDUCACAO FINANCEIRA	1	A partir de 15/03/2024
33828938	LUCIANA ODORIZZIO	91	SC02	JAGUARIAIVA	RODRIGUES ALVES, C E-EF M N PROFIS	EDUCACAO FINANCEIRA	1	A partir de 15/03/2024
33828938	LUCIANA ODORIZZIO	91	SC02	JAGUARIAIVA	RODRIGUES ALVES, C E-EF M N PROFIS	EDUCACAO FINANCEIRA	1	A partir de 15/03/2024
33828938	LUCIANA ODORIZZIO	91	SC02	JAGUARIAIVA	RODRIGUES ALVES, C E-EF M N PROFIS	EDUCACAO FINANCEIRA	2	A partir de 15/03/2024

Diário Oficial Certificado Digitalmente
O Departamento de Imprensa Oficial do Estado do Paraná, da garantia de autenticidade deste documento, desde que visualizado através do site http://www.imprensaoficial.pr.gov.br

33828938	LUCIANA ODORIZZIO	91	SC02	JAGUARIAIVA	RODRIGUES ALVES, C E-EF M N PROFIS	EDUCACAO FINANCEIRA	1	A partir de 09/03/2024
33828938	LUCIANA ODORIZZIO	91	SC02	JAGUARIAIVA	RODRIGUES ALVES, C E-EF M N PROFIS	EDUCACAO FINANCEIRA	1	A partir de 09/03/2024
33828938	LUCIANA ODORIZZIO	91	SC02	JAGUARIAIVA	RODRIGUES ALVES, C E-EF M N PROFIS	EDUCACAO FINANCEIRA	2	A partir de 09/03/2024
73163724949	LUCIANA PIMENTA DE SILLOS	1	SC02	CURITIBA	CENTRO EST EDUC PROFIS DE CURITIBA	ELETRONICA	4	A partir de 14/03/2024
73163724949	LUCIANA PIMENTA DE SILLOS	1	SC02	CURITIBA	CENTRO EST EDUC PROFIS DE CURITIBA	ELETRONICA	4	A partir de 14/03/2024
73163724949	LUCIANA PIMENTA DE SILLOS	1	SC02	CURITIBA	CENTRO EST EDUC PROFIS DE CURITIBA	ELETRONICA	4	A partir de 14/03/2024
69612404968	LUCIANA TAKAHASHI HATANAKA	1	SC02	MARINGA	GASTAO VIDIGAL, C E DR-EF M PROFIS	BIOLOGIA	1	A partir de 07/07/2024
1720427984	LUCIANA VIEIRA CAVALIN	1	SC02	SAO JOSE DOS PINHAIS	ELZA SCHERNER MORO, C E-EF M P	LINGUA INGLESA	2	A partir de 18/03/2024
2077675993	LUCIANE APARECIDA SILVA LIMA	97	SC02	PIEN	FREDERICO GUILHERME GIESE, C E-EF M P	HISTORIA I	1	A partir de 01/04/2024
76856836953	LUCIANE APARECIDA SOUZA LIMA RODRIGUES	1	SC02	CURITIBA	CAROLA, E E DONA-EF	HISTORIA	2	A partir de 08/03/2024
59134607900	LUCIANE DA COSTA	92	SC02	ALMIRANTE TAMANDARE	VILA AJAMBI, C E DE-EF M	GEOGRAFIA	2	A partir de 26/02/2024
59134607900	LUCIANE DA COSTA	92	SC02	ALMIRANTE TAMANDARE	VILA AJAMBI, C E DE-EF M	GEOGRAFIA	2	A partir de 26/02/2024
59134607900	LUCIANE DA COSTA	92	SC02	ALMIRANTE TAMANDARE	VILA AJAMBI, C E DE-EF M	GEOGRAFIA	3	A partir de 26/02/2024
59134607900	LUCIANE DA COSTA	92	SC02	ALMIRANTE TAMANDARE	VILA AJAMBI, C E DE-EF M	GEOGRAFIA	3	A partir de 26/02/2024
59134607900	LUCIANE DA COSTA	92	SC02	ALMIRANTE TAMANDARE	VILA AJAMBI, C E DE-EF M	GEOGRAFIA	2	A partir de 26/02/2024
59134607900	LUCIANE DA COSTA	92	SC02	ALMIRANTE TAMANDARE	VILA AJAMBI, C E DE-EF M	GEOGRAFIA	2	A partir de 26/02/2024
59134607900	LUCIANE DA COSTA	92	SC02	ALMIRANTE TAMANDARE	VILA AJAMBI, C E DE-EF M	GEOGRAFIA	2	A partir de 26/02/2024
59134607900	LUCIANE DA COSTA	92	SC02	ALMIRANTE TAMANDARE	JARDIM APUCARANA, C E-EF M	ENSINO RELIGIOSO	1	A partir de 19/03/2024
2907689932	LUCIANE LOVATO CECCATTO	1	SC02	CAMPO LARGO	OTALIPIO P DE ANDRADE, C E-EF M PROFIS	ENSINO RELIGIOSO	1	A partir de 14/03/2024
2907689932	LUCIANE LOVATO CECCATTO	1	SC02	CAMPO LARGO	OTALIPIO P DE ANDRADE, C E-EF M PROFIS	ENSINO RELIGIOSO	1	A partir de 14/03/2024
2907689932	LUCIANE LOVATO CECCATTO	1	SC02	CAMPO LARGO	OTALIPIO P DE ANDRADE, C E-EF M PROFIS	ENSINO RELIGIOSO	1	A partir de 14/03/2024
2907689932	LUCIANE LOVATO CECCATTO	1	SC02	CAMPO LARGO	OTALIPIO P DE ANDRADE, C E-EF M PROFIS	ENSINO RELIGIOSO	1	A partir de 14/03/2024
2907689932	LUCIANE LOVATO CECCATTO	1	SC02	CAMPO LARGO	OTALIPIO P DE ANDRADE, C E-EF M PROFIS	ENSINO RELIGIOSO	1	A partir de 14/03/2024
2907689932	LUCIANE LOVATO CECCATTO	1	SC02	CAMPO LARGO	OTALIPIO P DE ANDRADE, C E-EF M PROFIS	ENSINO RELIGIOSO	1	A partir de 07/06/2024
2849596930	LUCIANE MARIA BARBOSA DA SILVA	90	SC02	COLOMBO	JULIA CAVASSIN, C E-EF M	EDUCACAO FISICA	3	A partir de 01/02/2024
2849596930	LUCIANE MARIA BARBOSA DA SILVA	90	SC02	COLOMBO	JULIA CAVASSIN, C E-EF M	PROJETO DE VIDA	1	A partir de 01/02/2024

2337206939	LUCIANE MIRANDA	2	SC02	GUARAPUAVA	HEITOR ROCHA KRAMER, C E C-M VER-EF M	QUIMICA	2	A partir de 18/03/2024
2337206939	LUCIANE MIRANDA	2	SC02	GUARAPUAVA	HEITOR ROCHA KRAMER, C E C-M VER-EF M	QUIMICA	2	A partir de 18/03/2024
2337206939	LUCIANE MIRANDA	2	SC02	GUARAPUAVA	HEITOR ROCHA KRAMER, C E C-M VER-EF M	QUIMICA I	3	A partir de 18/03/2024
74775715968	LUCIANE TERESINHA NENEVE	90	SC02	SAO JOSE DOS PINHAIS	ARNALDO JANSEN, C E C-M PE-EF M PROFIS	MATEMATICA	3	A partir de 01/02/2024
74775715968	LUCIANE TERESINHA NENEVE	90	SC02	SAO JOSE DOS PINHAIS	ARNALDO JANSEN, C E C-M PE-EF M PROFIS	MATEMATICA	3	A partir de 02/12/2023
74775715968	LUCIANE TERESINHA NENEVE	90	SC02	SAO JOSE DOS PINHAIS	ARNALDO JANSEN, C E C-M PE-EF M PROFIS	MATEMATICA	3	A partir de 02/12/2023
74775715968	LUCIANE TERESINHA NENEVE	90	SC02	SAO JOSE DOS PINHAIS	ARNALDO JANSEN, C E C-M PE-EF M PROFIS	MATEMATICA	3	A partir de 01/02/2024
3128378959	LUCIANO JOSE LENTSCK	4	SC02	LARANJAL	LARANJAL, C E DE-EF M	ARTE II	2	A partir de 01/04/2024
3128378959	LUCIANO JOSE LENTSCK	4	SC02	LARANJAL	LARANJAL, C E DE-EF M	SOCIOLOGIA	2	A partir de 01/04/2024
3128378959	LUCIANO JOSE LENTSCK	4	SC02	LARANJAL	LARANJAL, C E DE-EF M	SOCIOLOGIA I	2	A partir de 01/04/2024
3128378959	LUCIANO JOSE LENTSCK	4	SC02	LARANJAL	PINHAL GRANDE, C E C-EF M	ARTE	2	A partir de 01/04/2024
3128378959	LUCIANO JOSE LENTSCK	4	SC02	LARANJAL	PINHAL GRANDE, C E C-EF M	PROJETO DE VIDA	2	A partir de 01/04/2024
3128378959	LUCIANO JOSE LENTSCK	4	SC02	LARANJAL	PINHAL GRANDE, C E C-EF M	PROJETO DE VIDA	1	A partir de 01/04/2024
3128378959	LUCIANO JOSE LENTSCK	4	SC02	LARANJAL	PINHAL GRANDE, C E C-EF M	PROJETO DE VIDA	1	A partir de 01/04/2024
3128378959	LUCIANO JOSE LENTSCK	4	SC02	LARANJAL	PINHAL GRANDE, C E C-EF M	SOCIOLOGIA	2	A partir de 01/04/2024
76262715991	LUCIENE CRISTINA DARRONQUI	1	SC02	MARINGA	UNIDADE POLO, C E-EF M PROFIS	MATEMATICA	1	A partir de 16/03/2024
69800529934	LUCIENE DA SILVA SOARES	5	SC02	FAZENDA RIO GRANDE	CEEP DE FAZDA RIO GRAND EROT ANG NICHELE	EDUCACAO AMBIENTAL	3	A partir de 14/03/2024
69800529934	LUCIENE DA SILVA SOARES	5	SC02	FAZENDA RIO GRANDE	CEEP DE FAZDA RIO GRAND EROT ANG NICHELE	PROJETO DE VIDA	1	A partir de 14/03/2024
69800529934	LUCIENE DA SILVA SOARES	5	SC02	FAZENDA RIO GRANDE	CEEP DE FAZDA RIO GRAND EROT ANG NICHELE	BIOLOGIA	1	A partir de 14/03/2024
69800529934	LUCIENE DA SILVA SOARES	5	SC02	FAZENDA RIO GRANDE	CEEP DE FAZDA RIO GRAND EROT ANG NICHELE	GESTAO DE RECURSOS NATURAIS	4	A partir de 14/03/2024
69800529934	LUCIENE DA SILVA SOARES	5	SC02	FAZENDA RIO GRANDE	CEEP DE FAZDA RIO GRAND EROT ANG NICHELE	GESTAO DE RECURSOS NATURAIS	4	A partir de 14/03/2024
69800529934	LUCIENE DA SILVA SOARES	5	SC02	FAZENDA RIO GRANDE	CEEP DE FAZDA RIO GRAND EROT ANG NICHELE	GESTAO DE RECURSOS NATURAIS	2	A partir de 14/03/2024
2831757967	LUCILEIDE ROSCAMP BAIDO	52	SC02	PIRAQUARA	MBYA ARANDU, E E IND-EF	MATEMATICA	1	A partir de 01/02/2024
2831757967	LUCILEIDE ROSCAMP BAIDO	52	SC02	PIRAQUARA	MBYA ARANDU, E E IND-EF	MATEMATICA	1	A partir de 01/02/2024
2030836958	LUCILENE APARECIDA SPIELMANN SCHNORR	91	SC02	SAO JOSE DAS PALMEIRAS	SAO JOSE, C E-EF M	REDACAO E LEITURA	1	A partir de 13/03/2024
2030836958	LUCILENE APARECIDA SPIELMANN SCHNORR	91	SC02	SAO JOSE DAS PALMEIRAS	SAO JOSE, C E-EF M	REDACAO E LEITURA	1	A partir de 19/02/2024

Diário Oficial Certificado Digitalmente
O Departamento de Imprensa Oficial do Estado do Paraná, da garantia de autenticidade deste documento, desde que visualizado através do site http://www.imprensaoficial.pr.gov.br

2030836958	LUCILENE APARECIDA SPIELMANN SCHNORR	91	SC02	SAO JOSE DAS PALMEIRAS	SAO JOSE, C E-EF M	REDACAO E LEITURA	1	A partir de 13/03/2024
2030836958	LUCILENE APARECIDA SPIELMANN SCHNORR	91	SC02	SAO JOSE DAS PALMEIRAS	SAO JOSE, C E-EF M	LINGUA PORTUGUESA	1	A partir de 13/03/2024
2030836958	LUCILENE APARECIDA SPIELMANN SCHNORR	91	SC02	SAO JOSE DAS PALMEIRAS	SAO JOSE, C E-EF M	LINGUA PORTUGUESA	4	A partir de 13/03/2024
2030836958	LUCILENE APARECIDA SPIELMANN SCHNORR	91	SC02	SAO JOSE DAS PALMEIRAS	SAO JOSE, C E-EF M	LINGUA PORTUGUESA	3	A partir de 19/02/2024
2030836958	LUCILENE APARECIDA SPIELMANN SCHNORR	91	SC02	SAO JOSE DAS PALMEIRAS	SAO JOSE, C E-EF M	LINGUA PORTUGUESA	4	A partir de 13/03/2024
2030836958	LUCILENE APARECIDA SPIELMANN SCHNORR	91	SC02	SAO JOSE DAS PALMEIRAS	SAO JOSE, C E-EF M	LINGUA PORTUGUESA	4	A partir de 19/02/2024
2030836958	LUCILENE APARECIDA SPIELMANN SCHNORR	91	SC02	SAO JOSE DAS PALMEIRAS	SAO JOSE, C E-EF M	LINGUA PORTUGUESA	3	A partir de 13/03/2024
2030836958	LUCILENE APARECIDA SPIELMANN SCHNORR	91	SC02	SAO JOSE DAS PALMEIRAS	SAO JOSE, C E-EF M	LINGUA PORTUGUESA	1	A partir de 13/03/2024
2030836958	LUCILENE APARECIDA SPIELMANN SCHNORR	91	SC02	SAO JOSE DAS PALMEIRAS	SAO JOSE, C E-EF M	LINGUA PORTUGUESA	1	A partir de 19/02/2024
2030836958	LUCILENE APARECIDA SPIELMANN SCHNORR	91	SC02	SAO JOSE DAS PALMEIRAS	SAO JOSE, C E-EF M	LINGUA PORTUGUESA	3	A partir de 13/03/2024
2030836958	LUCILENE APARECIDA SPIELMANN SCHNORR	91	SC02	SAO JOSE DAS PALMEIRAS	SAO JOSE, C E-EF M	LINGUA PORTUGUESA	4	A partir de 19/02/2024
2030836958	LUCILENE APARECIDA SPIELMANN SCHNORR	91	SC02	SAO JOSE DAS PALMEIRAS	SAO JOSE, C E-EF M	LINGUA PORTUGUESA	4	A partir de 19/02/2024
44364814920	LUCIMARA DE SOUZA	2	SC02	TOLEDO	FRANCISCO G DE LIMA, C E VER-EF M	PROJETO DE VIDA	1	A partir de 18/03/2024
44364814920	LUCIMARA DE SOUZA	2	SC02	TOLEDO	FRANCISCO G DE LIMA, C E VER-EF M	PROJETO DE VIDA	1	A partir de 18/03/2024
44364814920	LUCIMARA DE SOUZA	2	SC02	TOLEDO	FRANCISCO G DE LIMA, C E VER-EF M	PROJETO DE VIDA	2	A partir de 18/03/2024
44364814920	LUCIMARA DE SOUZA	2	SC02	TOLEDO	FRANCISCO G DE LIMA, C E VER-EF M	LINGUA PORTUGUESA I	2	A partir de 18/03/2024
95730818904	LUCIMARA FRITZ DOS SANTOS	1	SC02	GUARAPUAVA	FRANCISCO C MARTINS, C E-M P	LINGUA PORTUGUESA	3	A partir de 03/06/2024
95730818904	LUCIMARA FRITZ DOS SANTOS	1	SC02	GUARAPUAVA	FRANCISCO C MARTINS, C E-M P	LINGUA PORTUGUESA	3	A partir de 03/06/2024
95730818904	LUCIMARA FRITZ DOS SANTOS	1	SC02	GUARAPUAVA	FRANCISCO C MARTINS, C E-M P	LINGUA PORTUGUESA	3	A partir de 03/06/2024
95730818904	LUCIMARA FRITZ DOS SANTOS	1	SC02	GUARAPUAVA	FRANCISCO C MARTINS, C E-M P	LINGUA PORTUGUESA	1	A partir de 01/02/2024
95730818904	LUCIMARA FRITZ DOS SANTOS	1	SC02	GUARAPUAVA	FRANCISCO C MARTINS, C E-M P	LINGUA PORTUGUESA	3	A partir de 18/03/2024
95730818904	LUCIMARA FRITZ DOS SANTOS	1	SC02	GUARAPUAVA	FRANCISCO C MARTINS, C E-M P	LINGUA PORTUGUESA	3	A partir de 18/03/2024
95730818904	LUCIMARA FRITZ DOS SANTOS	1	SC02	GUARAPUAVA	FRANCISCO C MARTINS, C E-M P	LINGUA PORTUGUESA	2	A partir de 18/03/2024
95730818904	LUCIMARA FRITZ DOS SANTOS	1	SC02	GUARAPUAVA	FRANCISCO C MARTINS, C E-M P	LINGUA PORTUGUESA	3	A partir de 18/03/2024
95730818904	LUCIMARA FRITZ DOS SANTOS	1	SC02	GUARAPUAVA	FRANCISCO C MARTINS, C E-M P	LINGUA PORTUGUESA	3	A partir de 18/03/2024
76215199915	LUCINDA RODRIGUES DA SILVA FREIER	1	SC02	PALOTINA	SANTO AGOSTINHO, C E-EF M PROFIS N	ADM FINANC E ORCAMENTARI A	2	A partir de 26/02/2024

76215199915	LUCINDA RODRIGUES DA SILVA FREIER	1	SC02	PALOTINA	CEEBJA PALOTINA-EF M	EDUCACAO FINANCEIRA	2	A partir de 05/03/2024
36559849953	LUCINEI MARIA DE OLIVEIRA BRUNELLO	3	SC02	LONDRINA	CEEBJA LONDRINA-EF M	QUIMICA	6	A partir de 16/03/2024
2396477935	LUCINEIA ALVES DE SOUZA TOSTES	52	SC02	LUIZIANA	ADAUCTO S ROCHA, C E-EF M PROFIS	ENSINO RELIGIOSO	1	A partir de 08/04/2024
2396477935	LUCINEIA ALVES DE SOUZA TOSTES	52	SC02	LUIZIANA	ADAUCTO S ROCHA, C E-EF M PROFIS	ENSINO RELIGIOSO	1	A partir de 08/04/2024
2396477935	LUCINEIA ALVES DE SOUZA TOSTES	52	SC02	LUIZIANA	ADAUCTO S ROCHA, C E-EF M PROFIS	ENSINO RELIGIOSO	1	A partir de 08/04/2024
2396477935	LUCINEIA ALVES DE SOUZA TOSTES	52	SC02	LUIZIANA	ADAUCTO S ROCHA, C E-EF M PROFIS	ENSINO RELIGIOSO	1	A partir de 08/04/2024
2396477935	LUCINEIA ALVES DE SOUZA TOSTES	52	SC02	LUIZIANA	ADAUCTO S ROCHA, C E-EF M PROFIS	ENSINO RELIGIOSO	1	A partir de 08/04/2024
2396477935	LUCINEIA ALVES DE SOUZA TOSTES	52	SC02	LUIZIANA	ADAUCTO S ROCHA, C E-EF M PROFIS	FISICA	2	A partir de 08/04/2024
2396477935	LUCINEIA ALVES DE SOUZA TOSTES	52	SC02	LUIZIANA	ADAUCTO S ROCHA, C E-EF M PROFIS	FISICA	2	A partir de 08/04/2024
2396477935	LUCINEIA ALVES DE SOUZA TOSTES	52	SC02	LUIZIANA	ADAUCTO S ROCHA, C E-EF M PROFIS	FISICA	2	A partir de 08/04/2024
3691827900	LUCINEIA APARECIDA LOPES DE BARROS	1	SC02	LONDRINA	CARLOS A MUNGO GENEZ, C E PROF-EF M	LINGUA PORTUGUESA	1	A partir de 04/04/2024
643344900	LUCINEIA CARRER	1	SC02	QUEDAS DO IGUACU	ALTO ALEGRE, C E C- EF M	HISTORIA	2	A partir de 04/04/2024
643344900	LUCINEIA CARRER	1	SC02	QUEDAS DO IGUACU	ALTO ALEGRE, C E C- EF M	HISTORIA	1	A partir de 04/04/2024
643344900	LUCINEIA CARRER	1	SC02	QUEDAS DO IGUACU	ALTO ALEGRE, C E C- EF M	HISTORIA	1	A partir de 05/04/2024
643344900	LUCINEIA CARRER	1	SC02	QUEDAS DO IGUACU	ALTO ALEGRE, C E C- EF M	HISTORIA	2	A partir de 07/03/2024
643344900	LUCINEIA CARRER	1	SC02	QUEDAS DO IGUACU	ALTO ALEGRE, C E C- EF M	HISTORIA	2	A partir de 04/04/2024
643344900	LUCINEIA CARRER	1	SC02	QUEDAS DO IGUACU	ALTO ALEGRE, C E C- EF M	HISTORIA	2	A partir de 15/04/2024
74854100915	LUIGI ORIANI MORESCHI	1	SC02	GUARAPUAVA	RUI BARBOSA, C E-EF M	CIENCIAS	3	A partir de 25/03/2024
74854100915	LUIGI ORIANI MORESCHI	1	SC02	GUARAPUAVA	RUI BARBOSA, C E-EF M	CIENCIAS	3	A partir de 25/03/2024
74854100915	LUIGI ORIANI MORESCHI	1	SC02	GUARAPUAVA	RUI BARBOSA, C E-EF M	CIENCIAS	3	A partir de 25/03/2024
74854100915	LUIGI ORIANI MORESCHI	1	SC02	GUARAPUAVA	RUI BARBOSA, C E-EF M	PRATICAS EXPERIMENTAIS	1	A partir de 25/03/2024
74854100915	LUIGI ORIANI MORESCHI	1	SC02	GUARAPUAVA	RUI BARBOSA, C E-EF M	PRATICAS EXPERIMENTAIS	2	A partir de 25/03/2024
74854100915	LUIGI ORIANI MORESCHI	1	SC02	GUARAPUAVA	RUI BARBOSA, C E-EF M	ESTUDO ORIENTADO	3	A partir de 25/03/2024
81552920968	LUIS AMERICO JULIATTO	1	SC02	SAO JOSE DOS PINHAIS	COLONIA MALHADA, C E C-EF M PROFIS	FISICA	2	A partir de 01/02/2024
81552920968	LUIS AMERICO JULIATTO	1	SC02	SAO JOSE DOS PINHAIS	COLONIA MALHADA, C E C-EF M PROFIS	FISICA	2	A partir de 01/02/2024
81552920968	LUIS AMERICO JULIATTO	1	SC02	SAO JOSE DOS PINHAIS	COLONIA MALHADA, C E C-EF M PROFIS	FISICA	2	A partir de 20/02/2024

Diário Oficial Certificado Digitalmente
O Departamento de Imprensa Oficial do Estado do Paraná, da garantia de autenticidade deste documento, desde que visualizado através do site http://www.imprensaoficial.pr.gov.br

81552920968	LUIS AMERICO JULIATTO	1	SC02	SAO JOSE DOS PINHAIS	COLONIA MALHADA, C E C-EF M PROFIS	FISICA	2	A partir de 20/02/2024
741372983	LUIS CARLOS DULCELINO PINTO	1	SC02	PONTA GROSSA	FRANCISCO PIRES MACHADO, C E-EF M PROFIS	GEOGRAFIA	1	A partir de 08/03/2024
741372983	LUIS CARLOS DULCELINO PINTO	1	SC02	PONTA GROSSA	FRANCISCO PIRES MACHADO, C E-EF M PROFIS	GEOGRAFIA	1	A partir de 08/03/2024
741372983	LUIS CARLOS DULCELINO PINTO	1	SC02	PONTA GROSSA	FRANCISCO PIRES MACHADO, C E-EF M PROFIS	GEOGRAFIA	1	A partir de 08/03/2024
741372983	LUIS CARLOS DULCELINO PINTO	1	SC02	PONTA GROSSA	FRANCISCO PIRES MACHADO, C E-EF M PROFIS	GEOGRAFIA	1	A partir de 08/03/2024
741372983	LUIS CARLOS DULCELINO PINTO	1	SC02	PONTA GROSSA	FRANCISCO PIRES MACHADO, C E-EF M PROFIS	GEOGRAFIA	1	A partir de 08/03/2024
741372983	LUIS CARLOS DULCELINO PINTO	1	SC02	PONTA GROSSA	FRANCISCO PIRES MACHADO, C E-EF M PROFIS	GEOGRAFIA	2	A partir de 08/03/2024
741372983	LUIS CARLOS DULCELINO PINTO	1	SC02	PONTA GROSSA	FRANCISCO PIRES MACHADO, C E-EF M PROFIS	GEOGRAFIA	1	A partir de 08/03/2024
741372983	LUIS CARLOS DULCELINO PINTO	1	SC02	PONTA GROSSA	FRANCISCO PIRES MACHADO, C E-EF M PROFIS	EMPREENDEDORISMO I	2	A partir de 13/03/2024
741372983	LUIS CARLOS DULCELINO PINTO	1	SC02	PONTA GROSSA	FRANCISCO PIRES MACHADO, C E-EF M PROFIS	EMPREENDEDORISMO I	2	A partir de 08/03/2024
46384430959	LUIS CARLOS FERNANDES	3	SC02	PINHAIS	HUMBERTO A CASTELO BRANCO,C E-EF M PROFI	EDUCACAO FISICA I	2	A partir de 26/02/2024
46384430959	LUIS CARLOS FERNANDES	3	SC02	PINHAIS	HUMBERTO A CASTELO BRANCO,C E-EF M PROFI	EDUCACAO FISICA I	2	A partir de 26/02/2024
46384430959	LUIS CARLOS FERNANDES	3	SC02	PINHAIS	HUMBERTO A CASTELO BRANCO,C E-EF M PROFI	FILOSOFIA I	1	A partir de 26/02/2024
46384430959	LUIS CARLOS FERNANDES	3	SC02	PINHAIS	HUMBERTO A CASTELO BRANCO,C E-EF M PROFI	FILOSOFIA I	3	A partir de 26/02/2024
81565488920	LUIS CARLOS SANTOS SILVA	5	SC02	MATINHOS	MUSTAFA SALOMAO, C E-EF M	LINGUA INGLESA	2	A partir de 12/03/2024
81565488920	LUIS CARLOS SANTOS SILVA	5	SC02	MATINHOS	MUSTAFA SALOMAO, C E-EF M	LINGUA INGLESA	2	A partir de 12/03/2024
90028414934	LUIS CESAR DOMINGUES	5	SC02	QUITANDINHA	MIGUEL J MICKOSZ, C E C MONS-EF M	GEOGRAFIA	2	A partir de 06/02/2024
90028414934	LUIS CESAR DOMINGUES	5	SC02	QUITANDINHA	MIGUEL J MICKOSZ, C E C MONS-EF M	GEOGRAFIA	3	A partir de 01/03/2024
90028414934	LUIS CESAR DOMINGUES	5	SC02	QUITANDINHA	MIGUEL J MICKOSZ, C E C MONS-EF M	GEOGRAFIA	2	A partir de 01/03/2024
90028414934	LUIS CESAR DOMINGUES	5	SC02	QUITANDINHA	MIGUEL J MICKOSZ, C E C MONS-EF M	GEOGRAFIA	2	A partir de 01/03/2024
90028414934	LUIS CESAR DOMINGUES	5	SC02	QUITANDINHA	MIGUEL J MICKOSZ, C E C MONS-EF M	GEOGRAFIA	2	A partir de 01/03/2024
90028414934	LUIS CESAR DOMINGUES	5	SC02	QUITANDINHA	MIGUEL J MICKOSZ, C E C MONS-EF M	GEOGRAFIA	3	A partir de 01/03/2024
90028414934	LUIS CESAR DOMINGUES	5	SC02	QUITANDINHA	MIGUEL J MICKOSZ, C E C MONS-EF M	GEOGRAFIA	2	A partir de 01/03/2024
90028414934	LUIS CESAR DOMINGUES	5	SC02	QUITANDINHA	MIGUEL J MICKOSZ, C E C MONS-EF M	GEOGRAFIA	2	A partir de 01/03/2024
90028414934	LUIS CESAR DOMINGUES	5	SC02	QUITANDINHA	MIGUEL J MICKOSZ, C E C MONS-EF M	GEOGRAFIA	2	A partir de 01/03/2024
90028414934	LUIS CESAR DOMINGUES	5	SC02	QUITANDINHA	MIGUEL J MICKOSZ, C E C MONS-EF M	GEOGRAFIA	3	A partir de 06/02/2024

90028414934	LUIS CESAR DOMINGUES	5	SC02	QUITANDINHA	MIGUEL J MICKOSZ, C E C MONS-EF M	GEOGRAFIA	2	A partir de 06/02/2024
90028414934	LUIS CESAR DOMINGUES	5	SC02	QUITANDINHA	MIGUEL J MICKOSZ, C E C MONS-EF M	GEOGRAFIA	2	A partir de 01/03/2024
90028414934	LUIS CESAR DOMINGUES	5	SC02	QUITANDINHA	MIGUEL J MICKOSZ, C E C MONS-EF M	GEOGRAFIA	3	A partir de 01/03/2024
90028414934	LUIS CESAR DOMINGUES	5	SC02	QUITANDINHA	MIGUEL J MICKOSZ, C E C MONS-EF M	GEOGRAFIA	2	A partir de 01/03/2024
90028414934	LUIS CESAR DOMINGUES	5	SC02	QUITANDINHA	MIGUEL J MICKOSZ, C E C MONS-EF M	GEOGRAFIA	3	A partir de 01/03/2024
90028414934	LUIS CESAR DOMINGUES	5	SC02	CAMPO DO TENENTE	VICTOR BUSSMANN, C E-EF M N PROFIS	GEOGRAFIA	2	A partir de 06/02/2024
90028414934	LUIS CESAR DOMINGUES	5	SC02	CAMPO DO TENENTE	VICTOR BUSSMANN, C E-EF M N PROFIS	GEOGRAFIA	2	A partir de 01/03/2024
90028414934	LUIS CESAR DOMINGUES	5	SC02	CAMPO DO TENENTE	VICTOR BUSSMANN, C E-EF M N PROFIS	GEOGRAFIA	2	A partir de 01/03/2024
90028414934	LUIS CESAR DOMINGUES	5	SC02	CAMPO DO TENENTE	VICTOR BUSSMANN, C E-EF M N PROFIS	GEOGRAFIA	2	A partir de 06/02/2024
90028414934	LUIS CESAR DOMINGUES	5	SC02	CAMPO DO TENENTE	VICTOR BUSSMANN, C E-EF M N PROFIS	GEOGRAFIA	2	A partir de 01/03/2024
90028414934	LUIS CESAR DOMINGUES	5	SC02	CAMPO DO TENENTE	ALEXANDRA PEICHO, E E C-EF	GEOGRAFIA	3	A partir de 01/03/2024
90028414934	LUIS CESAR DOMINGUES	5	SC02	CAMPO DO TENENTE	ALEXANDRA PEICHO, E E C-EF	GEOGRAFIA	3	A partir de 01/03/2024
90028414934	LUIS CESAR DOMINGUES	5	SC02	CAMPO DO TENENTE	ALEXANDRA PEICHO, E E C-EF	GEOGRAFIA	3	A partir de 01/03/2024
90028414934	LUIS CESAR DOMINGUES	5	SC02	CAMPO DO TENENTE	ALEXANDRA PEICHO, E E C-EF	GEOGRAFIA	3	A partir de 01/03/2024
90028414934	LUIS CESAR DOMINGUES	5	SC02	CAMPO DO TENENTE	ALEXANDRA PEICHO, E E C-EF	GEOGRAFIA	3	A partir de 01/03/2024
90028414934	LUIS CESAR DOMINGUES	5	SC02	CAMPO DO TENENTE	ALEXANDRA PEICHO, E E C-EF	GEOGRAFIA	3	A partir de 01/03/2024
90028414934	LUIS CESAR DOMINGUES	5	SC02	CAMPO DO TENENTE	ALEXANDRA PEICHO, E E C-EF	GEOGRAFIA	3	A partir de 01/03/2024
90028414934	LUIS CESAR DOMINGUES	5	SC02	CAMPO DO TENENTE	ALEXANDRA PEICHO, E E C-EF	GEOGRAFIA	3	A partir de 01/03/2024
90028414934	LUIS CESAR DOMINGUES	5	SC02	CAMPO DO TENENTE	ALEXANDRA PEICHO, E E C-EF	GEOGRAFIA	1	A partir de 01/03/2024
90028414934	LUIS CESAR DOMINGUES	5	SC02	CAMPO DO TENENTE	ALEXANDRA PEICHO, E E C-EF	GEOGRAFIA	1	A partir de 06/02/2024
90028414934	LUIS CESAR DOMINGUES	5	SC02	CAMPO DO TENENTE	ALEXANDRA PEICHO, E E C-EF	GEOGRAFIA	3	A partir de 01/03/2024
90028414934	LUIS CESAR DOMINGUES	5	SC02	CAMPO DO TENENTE	ALEXANDRA PEICHO, E E C-EF	GEOGRAFIA	3	A partir de 06/02/2024
90028414934	LUIS CESAR DOMINGUES	5	SC02	CAMPO DO TENENTE	ALEXANDRA PEICHO, E E C-EF	GEOGRAFIA	3	A partir de 01/03/2024
90028414934	LUIS CESAR DOMINGUES	5	SC02	CAMPO DO TENENTE	VICTOR BUSSMANN, C E-EF M N PROFIS	LEG AGRARIA E AMBIENTAL	2	A partir de 01/03/2024
90028414934	LUIS CESAR DOMINGUES	5	SC02	CAMPO DO TENENTE	VICTOR BUSSMANN, C E-EF M N PROFIS	LEG AGRARIA E AMBIENTAL	2	A partir de 01/03/2024

Diário Oficial Certificado Digitalmente
O Departamento de Imprensa Oficial do Estado do Paraná, da garantia de autenticidade deste documento, desde que visualizado através do site http://www.imprensaoficial.pr.gov.br

90028414934	LUIS CESAR DOMINGUES	5	SC02	CAMPO DO TENENTE	VICTOR BUSSMANN, C E-EF M N PROFIS	LEG AGRARIA E AMBIENTAL	2	A partir de 01/03/2024
8821243907	LUIS HENRIQUE REOLON	4	SC02	PATO BRANCO	SAO JOAO, C E-EF M	MATEMATICA	3	A partir de 25/03/2024
8821243907	LUIS HENRIQUE REOLON	4	SC02	PATO BRANCO	SAO JOAO, C E-EF M	MATEMATICA	3	A partir de 25/03/2024
8821243907	LUIS HENRIQUE REOLON	4	SC02	PATO BRANCO	SAO JOAO, C E-EF M	FISICA	2	A partir de 11/03/2024
8821243907	LUIS HENRIQUE REOLON	4	SC02	PATO BRANCO	SAO VICENTE DE PAULO, C E-EF M	EDUCACAO FINANCEIRA	1	A partir de 26/02/2024
8821243907	LUIS HENRIQUE REOLON	4	SC02	PATO BRANCO	SAO JOAO, C E-EF M	PENSAMENTO COMPUTACIONAL	2	A partir de 18/03/2024
8821243907	LUIS HENRIQUE REOLON	4	SC02	PATO BRANCO	POL MILITAR, C DA-EF M	PROJ REFORCO RECUPERACA	2	A partir de 18/03/2024
8821243907	LUIS HENRIQUE REOLON	4	SC02	PATO BRANCO	POL MILITAR, C DA-EF M	PROJ REFORCO RECUPERACA	2	A partir de 18/03/2024
8821243907	LUIS HENRIQUE REOLON	4	SC02	PATO BRANCO	AGOSTINHO PEREIRA, C E PROF-EF M PROFIS	EDUCACAO FINANCEIRA	2	A partir de 11/03/2024
8821243907	LUIS HENRIQUE REOLON	4	SC02	PATO BRANCO	AGOSTINHO PEREIRA, C E PROF-EF M PROFIS	EDUCACAO FINANCEIRA	2	A partir de 26/02/2024
8821243907	LUIS HENRIQUE REOLON	4	SC02	PATO BRANCO	AGOSTINHO PEREIRA, C E PROF-EF M PROFIS	EDUCACAO FINANCEIRA	2	A partir de 26/02/2024
8821243907	LUIS HENRIQUE REOLON	4	SC02	PATO BRANCO	AGOSTINHO PEREIRA, C E PROF-EF M PROFIS	EDUCACAO FINANCEIRA	2	A partir de 26/02/2024
8821243907	LUIS HENRIQUE REOLON	4	SC02	PATO BRANCO	AGOSTINHO PEREIRA, C E PROF-EF M PROFIS	EDUCACAO FINANCEIRA	2	A partir de 26/02/2024
8821243907	LUIS HENRIQUE REOLON	4	SC02	PATO BRANCO	AGOSTINHO PEREIRA, C E PROF-EF M PROFIS	EDUCACAO FINANCEIRA	2	A partir de 18/03/2024
8821243907	LUIS HENRIQUE REOLON	4	SC02	PATO BRANCO	AGOSTINHO PEREIRA, C E PROF-EF M PROFIS	EDUCACAO FINANCEIRA	2	A partir de 11/03/2024
8821243907	LUIS HENRIQUE REOLON	4	SC02	PATO BRANCO	AGOSTINHO PEREIRA, C E PROF-EF M PROFIS	EDUCACAO FINANCEIRA	2	A partir de 26/02/2024
8821243907	LUIS HENRIQUE REOLON	4	SC02	PATO BRANCO	AGOSTINHO PEREIRA, C E PROF-EF M PROFIS	EDUCACAO FINANCEIRA	2	A partir de 26/02/2024
8821243907	LUIS HENRIQUE REOLON	4	SC02	PATO BRANCO	AGOSTINHO PEREIRA, C E PROF-EF M PROFIS	EDUCACAO FINANCEIRA	2	A partir de 11/03/2024
8821243907	LUIS HENRIQUE REOLON	4	SC02	PATO BRANCO	AGOSTINHO PEREIRA, C E PROF-EF M PROFIS	EDUCACAO FINANCEIRA	2	A partir de 11/03/2024
8821243907	LUIS HENRIQUE REOLON	4	SC02	PATO BRANCO	AGOSTINHO PEREIRA, C E PROF-EF M PROFIS	EDUCACAO FINANCEIRA	2	A partir de 26/02/2024
8821243907	LUIS HENRIQUE REOLON	4	SC02	PATO BRANCO	AGOSTINHO PEREIRA, C E PROF-EF M PROFIS	EDUCACAO FINANCEIRA	2	A partir de 18/03/2024
68174080910	LUIS ROBERTO DE OLIVEIRA	2	SC02	RIO NEGRO	CENTRO EST EDUC PROFIS LYSIMACO F COSTA	ZOOTECNIA	2	A partir de 11/03/2024
68174080910	LUIS ROBERTO DE OLIVEIRA	2	SC02	RIO NEGRO	CENTRO EST EDUC PROFIS LYSIMACO F COSTA	ZOOTECNIA	4	A partir de 11/03/2024
68174080910	LUIS ROBERTO DE OLIVEIRA	2	SC02	RIO NEGRO	CENTRO EST EDUC PROFIS LYSIMACO F COSTA	ZOOTECNIA	2	A partir de 11/03/2024
68174080910	LUIS ROBERTO DE OLIVEIRA	2	SC02	RIO NEGRO	CENTRO EST EDUC PROFIS LYSIMACO F COSTA	ZOOTECNIA	4	A partir de 11/03/2024
68174080910	LUIS ROBERTO DE OLIVEIRA	2	SC02	RIO NEGRO	CENTRO EST EDUC PROFIS LYSIMACO F COSTA	ZOOTECNIA	2	A partir de 11/03/2024

68174080910	LUIS ROBERTO DE OLIVEIRA	2	SC02	RIO NEGRO	CENTRO EST EDUC PROFIS LYSIMACO F COSTA	ZOOTECNIA	4	A partir de 11/03/2024
69532893920	LUIZ ANTONIO LOCATELLI	1	SC02	MARINGA	GASTAO VIDIGAL, C E DR-EF M PROFIS	EDUCACAO FISICA	2	A partir de 07/07/2024
69532893920	LUIZ ANTONIO LOCATELLI	1	SC02	MARINGA	GASTAO VIDIGAL, C E DR-EF M PROFIS	EDUCACAO FISICA	2	A partir de 08/04/2024
2555734996	LUIZ CAMOES PEDROSO DA ROCHA FILHO	54	SC02	ARAUCARIA	JOANA GURSKI, C E C-EF M	HISTORIA	2	A partir de 06/03/2024
2555734996	LUIZ CAMOES PEDROSO DA ROCHA FILHO	54	SC02	ARAUCARIA	ARAUCARIA, C E C-EF M	GEOGRAFIA	2	A partir de 17/02/2024
2555734996	LUIZ CAMOES PEDROSO DA ROCHA FILHO	54	SC02	ARAUCARIA	ARAUCARIA, C E C-EF M	GEOGRAFIA	2	A partir de 17/02/2024
2555734996	LUIZ CAMOES PEDROSO DA ROCHA FILHO	54	SC02	ARAUCARIA	ARAUCARIA, C E C-EF M	GEOGRAFIA	3	A partir de 17/02/2024
2555734996	LUIZ CAMOES PEDROSO DA ROCHA FILHO	54	SC02	ARAUCARIA	ARAUCARIA, C E C-EF M	HISTORIA	2	A partir de 08/04/2024
2555734996	LUIZ CAMOES PEDROSO DA ROCHA FILHO	54	SC02	ARAUCARIA	ARAUCARIA, C E C-EF M	HISTORIA	2	A partir de 17/02/2024
2555734996	LUIZ CAMOES PEDROSO DA ROCHA FILHO	54	SC02	ARAUCARIA	ARAUCARIA, C E C-EF M	HISTORIA	2	A partir de 17/02/2024
2555734996	LUIZ CAMOES PEDROSO DA ROCHA FILHO	54	SC02	ARAUCARIA	ARAUCARIA, C E C-EF M	HISTORIA	2	A partir de 17/02/2024
2555734996	LUIZ CAMOES PEDROSO DA ROCHA FILHO	54	SC02	ARAUCARIA	ARAUCARIA, C E C-EF M	HISTORIA	2	A partir de 16/02/2024
2555734996	LUIZ CAMOES PEDROSO DA ROCHA FILHO	54	SC02	ARAUCARIA	ARAUCARIA, C E C-EF M	HISTORIA	2	A partir de 16/02/2024
2555734996	LUIZ CAMOES PEDROSO DA ROCHA FILHO	54	SC02	ARAUCARIA	ARAUCARIA, C E C-EF M	HISTORIA	2	A partir de 17/02/2024
2555734996	LUIZ CAMOES PEDROSO DA ROCHA FILHO	54	SC02	ARAUCARIA	ARAUCARIA, C E C-EF M	HISTORIA	2	A partir de 08/04/2024
2555734996	LUIZ CAMOES PEDROSO DA ROCHA FILHO	54	SC02	ARAUCARIA	ARAUCARIA, C E C-EF M	HISTORIA	2	A partir de 16/02/2024
2555734996	LUIZ CAMOES PEDROSO DA ROCHA FILHO	54	SC02	ARAUCARIA	ARAUCARIA, C E C-EF M	HISTORIA	2	A partir de 17/02/2024
2555734996	LUIZ CAMOES PEDROSO DA ROCHA FILHO	54	SC02	ARAUCARIA	ARAUCARIA, C E C-EF M	HISTORIA	2	A partir de 17/02/2024
64010066920	LUIZ CARLOS ANTUNES	1	SC02	CORNELIO PROCOPIO	CASTRO ALVES, C E-EF M PROFIS	ADM DE MATERIAIS	2	A partir de 25/03/2024
27859282968	LUIZ CARLOS VIDOTTO	1	SC02	APUCARANA	CENTRO EST EDUC PROF AGR MANOEL RIBAS	MANEJO E CONSERVACAO DOS SOLOS	1	A partir de 04/03/2024
69677328972	LUIZ FABIANO DOS ANJOS	1	SC02	PONTA GROSSA	POLIVALENTE, C E-EF M PROFIS N	MATEMATICA	3	A partir de 14/03/2024
69677328972	LUIZ FABIANO DOS ANJOS	1	SC02	PONTA GROSSA	POLIVALENTE, C E-EF M PROFIS N	MATEMATICA	3	A partir de 14/03/2024
69677328972	LUIZ FABIANO DOS ANJOS	1	SC02	PONTA GROSSA	POLIVALENTE, C E-EF M PROFIS N	MATEMATICA	4	A partir de 14/03/2024
69677328972	LUIZ FABIANO DOS ANJOS	1	SC02	PONTA GROSSA	POLIVALENTE, C E-EF M PROFIS N	MATEMATICA	3	A partir de 14/03/2024
69677328972	LUIZ FABIANO DOS ANJOS	1	SC02	PONTA GROSSA	POLIVALENTE, C E-EF M PROFIS N	MET ENS MATEMATICA	2	A partir de 14/03/2024
3848977974	LUIZ FILIPE LEITE REGINATO FILHO	54	SC02	PIRAQUARA	IEDO NESPOLO, C E PROF-EF M	HISTORIA	2	A partir de 01/04/2024

Diário Oficial Certificado Digitalmente
O Departamento de Imprensa Oficial do Estado do Paraná, da garantia de autenticidade deste documento, desde que visualizado através do site http://www.imprensaoficial.pr.gov.br

3848977974	LUIZ FILIPE LEITE REGINATO FILHO	54	SC02	PIRAQUARA	IEDO NESPOLO, C E PROF-EF M	HISTORIA	2	A partir de 01/04/2024
3848977974	LUIZ FILIPE LEITE REGINATO FILHO	54	SC02	PIRAQUARA	IEDO NESPOLO, C E PROF-EF M	HISTORIA	2	A partir de 01/04/2024
3848977974	LUIZ FILIPE LEITE REGINATO FILHO	54	SC02	PIRAQUARA	IEDO NESPOLO, C E PROF-EF M	HISTORIA	2	A partir de 01/04/2024
3848977974	LUIZ FILIPE LEITE REGINATO FILHO	54	SC02	PIRAQUARA	IEDO NESPOLO, C E PROF-EF M	HISTORIA	2	A partir de 01/04/2024
3848977974	LUIZ FILIPE LEITE REGINATO FILHO	54	SC02	PIRAQUARA	IEDO NESPOLO, C E PROF-EF M	HISTORIA	2	A partir de 01/04/2024
3848977974	LUIZ FILIPE LEITE REGINATO FILHO	54	SC02	PIRAQUARA	IEDO NESPOLO, C E PROF-EF M	HISTORIA I	3	A partir de 01/04/2024
3848977974	LUIZ FILIPE LEITE REGINATO FILHO	54	SC02	PIRAQUARA	IEDO NESPOLO, C E PROF-EF M	HISTORIA I	3	A partir de 01/04/2024
3848977974	LUIZ FILIPE LEITE REGINATO FILHO	54	SC02	PIRAQUARA	IEDO NESPOLO, C E PROF-EF M	HISTORIA I	3	A partir de 01/04/2024
3848977974	LUIZ FILIPE LEITE REGINATO FILHO	54	SC02	PIRAQUARA	IEDO NESPOLO, C E PROF-EF M	HISTORIA I	3	A partir de 01/04/2024
3848977974	LUIZ FILIPE LEITE REGINATO FILHO	54	SC02	PIRAQUARA	IEDO NESPOLO, C E PROF-EF M	HISTORIA I	3	A partir de 01/04/2024
3848977974	LUIZ FILIPE LEITE REGINATO FILHO	54	SC02	PIRAQUARA	IEDO NESPOLO, C E PROF-EF M	HISTORIA I	3	A partir de 01/04/2024
3848977974	LUIZ FILIPE LEITE REGINATO FILHO	54	SC02	PIRAQUARA	IEDO NESPOLO, C E PROF-EF M	HISTORIA I	1	A partir de 01/03/2024
54307015991	LUIZ MENOLLI	97	SC02	LONDRINA	CENTRO EST EDU PROF P MARIA R CASTALDI	ESTATISTICA APLICADA	3	A partir de 01/04/2024
54307015991	LUIZ MENOLLI	97	SC02	LONDRINA	CENTRO EST EDU PROF P MARIA R CASTALDI	ESTATISTICA APLICADA	3	A partir de 05/03/2024
54307015991	LUIZ MENOLLI	97	SC02	LONDRINA	CENTRO EST EDU PROF P MARIA R CASTALDI	ESTATISTICA APLICADA	3	A partir de 01/04/2024
54307015991	LUIZ MENOLLI	97	SC02	LONDRINA	CENTRO EST EDU PROF P MARIA R CASTALDI	MATEMATICA FINANCEIRA	2	A partir de 05/03/2024
54307015991	LUIZ MENOLLI	97	SC02	LONDRINA	CENTRO EST EDU PROF P MARIA R CASTALDI	MATEMATICA FINANCEIRA	2	A partir de 05/03/2024
54307015991	LUIZ MENOLLI	97	SC02	LONDRINA	CENTRO EST EDU PROF P MARIA R CASTALDI	MATEMATICA FINANCEIRA	2	A partir de 01/04/2024
54307015991	LUIZ MENOLLI	97	SC02	LONDRINA	CENTRO EST EDU PROF P MARIA R CASTALDI	MATEMATICA FINANCEIRA	2	A partir de 01/04/2024
54307015991	LUIZ MENOLLI	97	SC02	LONDRINA	CENTRO EST EDU PROF P MARIA R CASTALDI	MATEMATICA FINANCEIRA	1	A partir de 01/04/2024
71019383968	LUIZ OSWALDO DE ANDRADE	1	SC02	CURITIBA	CENTRO EST EDUC PROFIS DE CURITIBA	AUTOMACAO INDUSTRIAL	4	A partir de 14/03/2024
71019383968	LUIZ OSWALDO DE ANDRADE	1	SC02	CURITIBA	CENTRO EST EDUC PROFIS DE CURITIBA	AUTOMACAO INDUSTRIAL	2	A partir de 14/03/2024
80451187920	LUIZA APARECIDA CORDEIRO POLAK	1	SC02	LAPA	SAO JOSE, C E-EF M N PROFIS	FISICA	1	A partir de 29/02/2024
80451187920	LUIZA APARECIDA CORDEIRO POLAK	1	SC02	LAPA	ANTONIO LACERDA BRAGA, C E C-EF M PROFIS	FISICA I	2	A partir de 04/03/2024
80451187920	LUIZA APARECIDA CORDEIRO POLAK	1	SC02	LAPA	JUVENAL B DA SILVEIRA, C E C-EF M	FISICA	2	A partir de 29/02/2024
80451187920	LUIZA APARECIDA CORDEIRO POLAK	1	SC02	LAPA	JUVENAL B DA SILVEIRA, C E C-EF M	FISICA	2	A partir de 29/02/2024

80451187920	LUIZA APARECIDA CORDEIRO POLAK	1	SC02	LAPA	JUVENAL B DA SILVEIRA, C E C-EF M	FISICA II	3	A partir de 29/02/2024
80451187920	LUIZA APARECIDA CORDEIRO POLAK	1	SC02	LAPA	JUVENAL B DA SILVEIRA, C E C-EF M	FISICA III	2	A partir de 29/02/2024
80451187920	LUIZA APARECIDA CORDEIRO POLAK	1	SC02	LAPA	TRAJANO EHLKE PIRES, C E C-EF M	FISICA I	2	A partir de 29/02/2024
80451187920	LUIZA APARECIDA CORDEIRO POLAK	1	SC02	LAPA	TRAJANO EHLKE PIRES, C E C-EF M	ROBOTICA EDUCACIONAL	2	A partir de 29/02/2024
85165247953	LUIZA CARLA DA PAIXAO	90	SC02	SAO JOSE DOS PINHAIS	SILVEIRA DA MOTTA, C E-EF M PROFIS	EDUCACAO FINANCEIRA	2	A partir de 01/02/2024
85165247953	LUIZA CARLA DA PAIXAO	90	SC02	SAO JOSE DOS PINHAIS	SILVEIRA DA MOTTA, C E-EF M PROFIS	EDUCACAO FINANCEIRA	2	A partir de 01/02/2024
85165247953	LUIZA CARLA DA PAIXAO	90	SC02	SAO JOSE DOS PINHAIS	SILVEIRA DA MOTTA, C E-EF M PROFIS	EDUCACAO FINANCEIRA	2	A partir de 01/02/2024
85165247953	LUIZA CARLA DA PAIXAO	90	SC02	SAO JOSE DOS PINHAIS	SILVEIRA DA MOTTA, C E-EF M PROFIS	MATEMATICA	1	A partir de 16/03/2024
85165247953	LUIZA CARLA DA PAIXAO	90	SC02	SAO JOSE DOS PINHAIS	SILVEIRA DA MOTTA, C E-EF M PROFIS	MATEMATICA	1	A partir de 01/02/2024
85165247953	LUIZA CARLA DA PAIXAO	90	SC02	SAO JOSE DOS PINHAIS	SILVEIRA DA MOTTA, C E-EF M PROFIS	MATEMATICA	4	A partir de 15/03/2024
85165247953	LUIZA CARLA DA PAIXAO	90	SC02	SAO JOSE DOS PINHAIS	SILVEIRA DA MOTTA, C E-EF M PROFIS	MATEMATICA	4	A partir de 15/03/2024
85165247953	LUIZA CARLA DA PAIXAO	90	SC02	SAO JOSE DOS PINHAIS	SILVEIRA DA MOTTA, C E-EF M PROFIS	MATEMATICA	1	A partir de 16/03/2024
85165247953	LUIZA CARLA DA PAIXAO	90	SC02	SAO JOSE DOS PINHAIS	SILVEIRA DA MOTTA, C E-EF M PROFIS	MATEMATICA	4	A partir de 01/02/2024
85165247953	LUIZA CARLA DA PAIXAO	90	SC02	SAO JOSE DOS PINHAIS	SILVEIRA DA MOTTA, C E-EF M PROFIS	MATEMATICA	4	A partir de 01/02/2024
85165247953	LUIZA CARLA DA PAIXAO	90	SC02	SAO JOSE DOS PINHAIS	ARNALDO JANSEN, C E C-M PE-EF M PROFIS	MATEMATICA	5	A partir de 02/12/2023
85165247953	LUIZA CARLA DA PAIXAO	90	SC02	SAO JOSE DOS PINHAIS	ARNALDO JANSEN, C E C-M PE-EF M PROFIS	MATEMATICA	5	A partir de 01/02/2024
81062400968	LUZIA APARECIDA MONTILHA PANUCI	2	SC02	MARINGA	KENNEDY, C E PRES-EF M PROFIS	GEOGRAFIA	3	A partir de 12/03/2024
81062400968	LUZIA APARECIDA MONTILHA PANUCI	2	SC02	MARINGA	KENNEDY, C E PRES-EF M PROFIS	GEOGRAFIA	3	A partir de 12/03/2024
59207639904	LUZIA DE FATIMA CORREIA VAZ	2	SC02	CAMPINA DA LAGOA	SANTA TEREZINHA, E-EI EF MOD ED ESP	DOCENCIA-TEC ESC CONV	15	A partir de 14/03/2024
61368660991	MAGALI DA SILVA VIEIRA ARASAKI	2	SC02	JUSSARA	MORAES DE BARROS, C E SEN-EF M PROFIS	EDUCACAO FINANCEIRA	2	A partir de 28/02/2024
61368660991	MAGALI DA SILVA VIEIRA ARASAKI	2	SC02	JUSSARA	MORAES DE BARROS, C E SEN-EF M PROFIS	EDUCACAO FINANCEIRA	1	A partir de 28/02/2024
70362300968	MAGDA REGINA MARTINS COSTA FERREIRA	1	SC02	TERRA ROXA	SANTA RITA D OESTE, C E C-EF M	HISTORIA	3	A partir de 15/02/2024
70362300968	MAGDA REGINA MARTINS COSTA FERREIRA	1	SC02	TERRA ROXA	SANTA RITA D OESTE, C E C-EF M	PROJETO DE VIDA	2	A partir de 15/02/2024
70362300968	MAGDA REGINA MARTINS COSTA FERREIRA	1	SC02	TERRA ROXA	SANTA RITA D OESTE, C E C-EF M	PROJETO DE VIDA	1	A partir de 15/02/2024
70362300968	MAGDA REGINA MARTINS COSTA FERREIRA	1	SC02	TERRA ROXA	SANTA RITA D OESTE, C E C-EF M	PROJETO DE VIDA	1	A partir de 15/02/2024
70362300968	MAGDA REGINA MARTINS COSTA FERREIRA	1	SC02	TERRA ROXA	SANTA RITA D OESTE, C E C-EF M	TEATRO	2	A partir de 15/02/2024

Diário Oficial Certificado Digitalmente
O Departamento de Imprensa Oficial do Estado do Paraná, da garantia de autenticidade deste documento, desde que visualizado através do site http://www.imprensaoficial.pr.gov.br

70362300968	MAGDA REGINA MARTINS COSTA FERREIRA	1	SC02	TERRA ROXA	SANTA RITA D OESTE, C E C-EF M	PROJETO DE VIDA I	2	A partir de 15/02/2024
70317950959	MAGDA REGINA PEREIRA BURGATH	1	SC02	FOZ DO IGUACU	ULYSSES GUIMARAES, C E-EF M PROF	LEITURA REDACAO INTERP TEXTO	1	A partir de 26/02/2024
750673907	MAIZA IRIDA BACHIXTA DIAS	91	SC02	FOZ DO IGUACU	ULYSSES GUIMARAES, C E-EF M PROF	HISTORIA	2	A partir de 05/04/2024
750673907	MAIZA IRIDA BACHIXTA DIAS	91	SC02	FOZ DO IGUACU	ULYSSES GUIMARAES, C E-EF M PROF	ENSINO RELIGIOSO	1	A partir de 05/04/2024
46514872972	MANOEL ROSA FLORINDO	4	SC02	PONTA GROSSA	JOAO R V B DU VERNAY,CE PROF-EF M PROFIS	LINGUA INGLESA	1	A partir de 20/02/2024
46514872972	MANOEL ROSA FLORINDO	4	SC02	PONTA GROSSA	CENTRO EST EDUC PROF AGR AUGUSTO RIBAS	LINGUA INGLESA	2	A partir de 20/02/2024
4586285907	MANUELA MONTESSO LISBOA	2	SC02	LONDRINA	CENTRO EST EDU PROF P MARIA R CASTALDI	SAUDE E SEGURANCA DO TRABALHO	2	A partir de 08/04/2024
4586285907	MANUELA MONTESSO LISBOA	2	SC02	LONDRINA	CENTRO EST EDU PROF P MARIA R CASTALDI	SAUDE E SEGURANCA DO TRABALHO	2	A partir de 08/04/2024
4586285907	MANUELA MONTESSO LISBOA	2	SC02	LONDRINA	POLIVALENTE, C E-EF M PROFIS	SEGURANCA DO TRABALHO	4	A partir de 01/04/2024
43875963920	MARA DELVAZ GARCIA GANDOLFO	3	SC02	BANDEIRANTES	NOBREGA DA CUNHA, C E C-M-EF M	REDACAO E LEITURA	1	A partir de 07/07/2024
43875963920	MARA DELVAZ GARCIA GANDOLFO	3	SC02	BANDEIRANTES	NOBREGA DA CUNHA, C E C-M-EF M	REDACAO E LEITURA	1	A partir de 07/07/2024
65515579968	MARA REGINA FERREIRA COLACO REGINATO	2	SC02	PINHAIS	HUMBERTO A CASTELO BRANCO,C E-EF M PROFI	BIOLOGIA II	3	A partir de 26/02/2024
65515579968	MARA REGINA FERREIRA COLACO REGINATO	2	SC02	PINHAIS	HUMBERTO A CASTELO BRANCO,C E-EF M PROFI	CIENCIAS	2	A partir de 26/02/2024
65515579968	MARA REGINA FERREIRA COLACO REGINATO	2	SC02	PINHAIS	HUMBERTO A CASTELO BRANCO,C E-EF M PROFI	CIENCIAS	2	A partir de 26/02/2024
65515579968	MARA REGINA FERREIRA COLACO REGINATO	2	SC02	PINHAIS	HUMBERTO A CASTELO BRANCO,C E-EF M PROFI	CIENCIAS	2	A partir de 26/02/2024
65515579968	MARA REGINA FERREIRA COLACO REGINATO	2	SC02	PINHAIS	HUMBERTO A CASTELO BRANCO,C E-EF M PROFI	CIENCIAS	3	A partir de 26/02/2024
65515579968	MARA REGINA FERREIRA COLACO REGINATO	2	SC02	PINHAIS	HUMBERTO A CASTELO BRANCO,C E-EF M PROFI	CIENCIAS	2	A partir de 26/02/2024
65515579968	MARA REGINA FERREIRA COLACO REGINATO	2	SC02	PINHAIS	HUMBERTO A CASTELO BRANCO,C E-EF M PROFI	CIENCIAS	2	A partir de 26/02/2024
70656215968	MARACI SABINO CARDOSO	3	SC02	PATO BRANCO	AGOSTINHO PEREIRA, C E PROF-EF M PROFIS	EDUCACAO FISICA I	2	A partir de 26/02/2024
70656215968	MARACI SABINO CARDOSO	3	SC02	PATO BRANCO	AGOSTINHO PEREIRA, C E PROF-EF M PROFIS	EDUCACAO FISICA I	2	A partir de 26/02/2024
70656215968	MARACI SABINO CARDOSO	3	SC02	PATO BRANCO	AGOSTINHO PEREIRA, C E PROF-EF M PROFIS	EDUCACAO FISICA	1	A partir de 26/02/2024
70656215968	MARACI SABINO CARDOSO	3	SC02	PATO BRANCO	AGOSTINHO PEREIRA, C E PROF-EF M PROFIS	EDUCACAO FISICA	2	A partir de 26/02/2024
70656215968	MARACI SABINO CARDOSO	3	SC02	PATO BRANCO	AGOSTINHO PEREIRA, C E PROF-EF M PROFIS	EDUCACAO FISICA	2	A partir de 26/02/2024
70656215968	MARACI SABINO CARDOSO	3	SC02	PATO BRANCO	AGOSTINHO PEREIRA, C E PROF-EF M PROFIS	EDUCACAO FISICA	2	A partir de 26/02/2024
70656215968	MARACI SABINO CARDOSO	3	SC02	PATO BRANCO	AGOSTINHO PEREIRA, C E PROF-EF M PROFIS	EDUCACAO FISICA	2	A partir de 26/02/2024
70656215968	MARACI SABINO CARDOSO	3	SC02	PATO BRANCO	AGOSTINHO PEREIRA, C E PROF-EF M PROFIS	EDUCACAO FISICA	1	A partir de 26/02/2024

70656215968	MARACI SABINO CARDOSO	3	SC02	PATO BRANCO	AGOSTINHO PEREIRA, C E PROF-EF M PROFIS	EDUCACAO FISICA	1	A partir de 26/02/2024
3926088982	MARAYSA CRUZ NOGARI	1	SC02	JACAREZINHO	LUIZ SETTI, C E-E F M P N	MATEMATICA III	2	A partir de 18/03/2024
3926088982	MARAYSA CRUZ NOGARI	1	SC02	JACAREZINHO	LUIZ SETTI, C E-E F M P N	EDUCACAO FINANCEIRA	2	A partir de 03/06/2024
3926088982	MARAYSA CRUZ NOGARI	1	SC02	JACAREZINHO	LUIZ SETTI, C E-E F M P N	EDUCACAO FINANCEIRA	2	A partir de 18/03/2024
713323914	MARCEIA APARECIDA DOS SANTOS	4	SC02	CASCAVEL	CENTRO EST EDUC PROFIS PEDRO B NETO	LINGUA INGLESA	1	A partir de 01/02/2024
713323914	MARCEIA APARECIDA DOS SANTOS	4	SC02	CASCAVEL	CENTRO EST EDUC PROFIS PEDRO B NETO	LINGUA INGLESA	1	A partir de 01/02/2024
29316995	MARCELA IGLESIAS COSTA CREPALDI	99	SC02	GUAIRACA	HUMBERTO A C BRANCO, C E-EF M	ATIV COMP MAIS APREND 2	2	A partir de 13/03/2024
29316995	MARCELA IGLESIAS COSTA CREPALDI	99	SC02	GUAIRACA	HUMBERTO A C BRANCO, C E-EF M	ATIV COMP MAIS APREND 2	2	A partir de 13/03/2024
70396167934	MARCELO ANTONIO DE CASTILHA	1	SC02	FOZ DO IGUACU	ULYSSES GUIMARAES, C E-EF M PROF	CONTABILIDADE	2	A partir de 01/04/2024
70396167934	MARCELO ANTONIO DE CASTILHA	1	SC02	FOZ DO IGUACU	ULYSSES GUIMARAES, C E-EF M PROF	INTRODUCAO A ECONOMIA	3	A partir de 01/04/2024
70396167934	MARCELO ANTONIO DE CASTILHA	1	SC02	FOZ DO IGUACU	ULYSSES GUIMARAES, C E-EF M PROF	INTRODUCAO A ECONOMIA	2	A partir de 01/04/2024
70396167934	MARCELO ANTONIO DE CASTILHA	1	SC02	FOZ DO IGUACU	ARNALDO BUSATTO, C E DR-EF M N PROFIS	MATEMATICA	3	A partir de 01/04/2024
70396167934	MARCELO ANTONIO DE CASTILHA	1	SC02	FOZ DO IGUACU	ARNALDO BUSATTO, C E DR-EF M N PROFIS	MATEMATICA	3	A partir de 01/04/2024
70396167934	MARCELO ANTONIO DE CASTILHA	1	SC02	FOZ DO IGUACU	ARNALDO BUSATTO, C E DR-EF M N PROFIS	MATEMATICA	3	A partir de 01/04/2024
3147707989	MARCELO BATISTA MAIA	97	SC02	SAO PEDRO DO IGUACU	EVALDO TALYULY, C E DO C-EF M	PENSAMENTO COMPUTACIONAL	2	A partir de 01/03/2024
96900733972	MARCELO CLAUDIO MAIA	2	SC02	GUAIRA	SAMUEL BENCK, C E DO C VER-EF M	PROJETO DE VIDA	2	A partir de 08/04/2024
96900733972	MARCELO CLAUDIO MAIA	2	SC02	GUAIRA	MARIA BOLWERK, E E DO C PROFA-EF	HISTORIA	3	A partir de 08/04/2024
96900733972	MARCELO CLAUDIO MAIA	2	SC02	GUAIRA	MARIA BOLWERK, E E DO C PROFA-EF	HISTORIA	3	A partir de 08/04/2024
96900733972	MARCELO CLAUDIO MAIA	2	SC02	GUAIRA	MARIA BOLWERK, E E DO C PROFA-EF	HISTORIA	3	A partir de 08/04/2024
96900733972	MARCELO CLAUDIO MAIA	2	SC02	GUAIRA	MARIA BOLWERK, E E DO C PROFA-EF	HISTORIA	3	A partir de 08/04/2024
2065564970	MARCELO FERREIRA	1	SC02	SAO JOSE DOS PINHAIS	HERBERT DE SOUZA, C E-EF M PROFIS	EDUCACAO FISICA	2	A partir de 08/03/2024
2065564970	MARCELO FERREIRA	1	SC02	SAO JOSE DOS PINHAIS	HERBERT DE SOUZA, C E-EF M PROFIS	EDUCACAO FISICA	2	A partir de 08/03/2024
2065564970	MARCELO FERREIRA	1	SC02	SAO JOSE DOS PINHAIS	HERBERT DE SOUZA, C E-EF M PROFIS	EDUCACAO FISICA	2	A partir de 08/03/2024
2065564970	MARCELO FERREIRA	1	SC02	SAO JOSE DOS PINHAIS	HERBERT DE SOUZA, C E-EF M PROFIS	EDUCACAO FISICA	2	A partir de 08/03/2024
67759610904	MARCELO GUILHERME KUHL	1	SC02	PATO BRANCO	PATO BRANCO, C E DE-EF M PROFIS N	PROGRAMACAO FRONT-END	4	A partir de 26/02/2024
67759610904	MARCELO GUILHERME KUHL	1	SC02	PATO BRANCO	PATO BRANCO, C E DE-EF M PROFIS N	TECNOLOGIAS EDUC METOD ATIVAS	2	A partir de 26/02/2024

Diário Oficial Certificado Digitalmente
O Departamento de Imprensa Oficial do Estado do Paraná, da garantia de autenticidade deste documento, desde que visualizado através do site http://www.imprensaoficial.pr.gov.br

67759610904	MARCELO GUILHERME KUHL	1	SC02	PATO BRANCO	PATO BRANCO, C E DE-EF M PROFIS N	ROBOTICA PRIMEIROS PASSOS	2	A partir de 26/02/2024
67759610904	MARCELO GUILHERME KUHL	1	SC02	PATO BRANCO	PATO BRANCO, C E DE-EF M PROFIS N	ROBOTICA PRIMEIROS PASSOS	2	A partir de 26/02/2024
67759610904	MARCELO GUILHERME KUHL	1	SC02	PATO BRANCO	PATO BRANCO, C E DE-EF M PROFIS N	PENSAMENTO COMPUTACIONAL	2	A partir de 11/03/2024
67759610904	MARCELO GUILHERME KUHL	1	SC02	PATO BRANCO	PATO BRANCO, C E DE-EF M PROFIS N	PENSAMENTO COMPUTACIONAL	2	A partir de 11/03/2024
67759610904	MARCELO GUILHERME KUHL	1	SC02	PATO BRANCO	PATO BRANCO, C E DE-EF M PROFIS N	PENSAMENTO COMPUTACIONAL	2	A partir de 11/03/2024
67759610904	MARCELO GUILHERME KUHL	1	SC02	PATO BRANCO	PATO BRANCO, C E DE-EF M PROFIS N	CIENCIAS DA COMPUTACAO	2	A partir de 26/02/2024
67759610904	MARCELO GUILHERME KUHL	1	SC02	PATO BRANCO	PATO BRANCO, C E DE-EF M PROFIS N	FISICA I	2	A partir de 26/02/2024
67759610904	MARCELO GUILHERME KUHL	1	SC02	PATO BRANCO	PATO BRANCO, C E DE-EF M PROFIS N	FISICA III	2	A partir de 26/02/2024
67759610904	MARCELO GUILHERME KUHL	1	SC02	PATO BRANCO	PATO BRANCO, C E DE-EF M PROFIS N	REDES	3	A partir de 26/02/2024
67759610904	MARCELO GUILHERME KUHL	1	SC02	PATO BRANCO	PATO BRANCO, C E DE-EF M PROFIS N	ROBOTICA EDUCACIONAL	2	A partir de 26/02/2024
67759610904	MARCELO GUILHERME KUHL	1	SC02	PATO BRANCO	PATO BRANCO, C E DE-EF M PROFIS N	ROBOTICA EDUCACIONAL	2	A partir de 26/02/2024
3955526992	MARCELO INOCENCIO PEREIRA DA COSTA	2	SC02	CURITIBA	EMILIO DE MENEZES, C E-EF M PROFIS	EDUCACAO FISICA	1	A partir de 01/02/2024
84136391900	MARCELO LOURENCO	2	SC02	LONDRINA	CENTRO EST EDU PROF P MARIA R CASTALDI	AUTOMACAO INDUSTRIAL	4	A partir de 20/03/2024
84136391900	MARCELO LOURENCO	2	SC02	LONDRINA	CENTRO EST EDU PROF P MARIA R CASTALDI	ELETRONICA	2	A partir de 20/03/2024
2777514976	MARCELO RIBEIRO ROSA	98	SC02	APUCARANA	IZIDORO L CERAVOLO,C E PROF-EF M PROFIS	FUND DO TRABALHO	1	A partir de 08/03/2024
91737117991	MARCELO SIQUEIRA MARQUES	90	SC02	ASTORGA	EGIDIO BALLAROTTI, C E-EF M	PROJETO DE VIDA I	2	A partir de 15/03/2024
91737117991	MARCELO SIQUEIRA MARQUES	90	SC02	ASTORGA	EGIDIO BALLAROTTI, C E-EF M	PROJETO DE VIDA I	2	A partir de 15/03/2024
91737117991	MARCELO SIQUEIRA MARQUES	90	SC02	ASTORGA	EGIDIO BALLAROTTI, C E-EF M	COMPONENTE CURRICULAR ELETIVO	1	A partir de 15/03/2024
91737117991	MARCELO SIQUEIRA MARQUES	90	SC02	IGUARACU	CYRO P DE CAMARGO, C E-EF M	ARTE	2	A partir de 15/03/2024
91737117991	MARCELO SIQUEIRA MARQUES	90	SC02	IGUARACU	CYRO P DE CAMARGO, C E-EF M	ARTE	2	A partir de 15/03/2024
91737117991	MARCELO SIQUEIRA MARQUES	90	SC02	IGUARACU	CYRO P DE CAMARGO, C E-EF M	ARTE I	2	A partir de 15/03/2024
13222115826	MARCELO ZAMPIERI	2	SC02	LONDRINA	NOSSA SRA LOURDES, C E-EF M PROFIS	PRATICAS EXPERIMENTAIS	2	A partir de 08/04/2024
13222115826	MARCELO ZAMPIERI	2	SC02	LONDRINA	NOSSA SRA LOURDES, C E-EF M PROFIS	PRATICAS EXPERIMENTAIS	2	A partir de 08/04/2024
66256925904	MARCIA ALEBRANDT	1	SC02	MARECHAL CANDIDO RONDON	ERON DOMINGUES, C E-EF M N PROFIS	PRATICA DE FORMACAO (EST SUP)	8	A partir de 01/04/2024
66256925904	MARCIA ALEBRANDT	1	SC02	MARECHAL CANDIDO RONDON	ERON DOMINGUES, C E-EF M N PROFIS	PRATICA DE FORMACAO (EST SUP)	8	A partir de 01/02/2024
66256925904	MARCIA ALEBRANDT	1	SC02	MARECHAL CANDIDO RONDON	ERON DOMINGUES, C E-EF M N PROFIS	PRATICA DE FORMACAO (EST SUP)	8	A partir de 01/04/2024

66256925904	MARCIA ALEBRANDT	1	SC02	MARECHAL CANDIDO RONDON	ERON DOMINGUES, C E-EF M N PROFIS	FUND PSICOL DA EDUCACAO	2	A partir de 08/04/2024
66256925904	MARCIA ALEBRANDT	1	SC02	MARECHAL CANDIDO RONDON	ERON DOMINGUES, C E-EF M N PROFIS	CONCEPCOES NORTEADORA S ED ESP	2	A partir de 01/04/2024
66256925904	MARCIA ALEBRANDT	1	SC02	MARECHAL CANDIDO RONDON	ERON DOMINGUES, C E-EF M N PROFIS	CONCEPCOES NORTEADORA S ED ESP	2	A partir de 01/04/2024
66256925904	MARCIA ALEBRANDT	1	SC02	MARECHAL CANDIDO RONDON	ERON DOMINGUES, C E-EF M N PROFIS	MET DO ENS GEOGRAF E HISTORIA	3	A partir de 01/04/2024
68586531987	MARCIA APARECIDA LOPES	1	SC02	MARINGA	APLICACAO PED DA UEM, C DE-EF M	CONTRA TURNO-CICLO BASICO	15	A partir de 08/04/2024
700603980	MARCIA BEPPLER SCHNEIDER	1	SC02	OURO VERDE DO OESTE	OURO VERDE, C E DE-EF M PROFIS	ROBOTICA PRIMEIROS PASSOS	2	A partir de 04/04/2024
1720888957	MARCIA CRISTIANE RAMOS PADILHA	97	SC02	PONTA GROSSA	JOSE GOMES DO AMARAL, C E PROF-EFM	MATEMATICA	2	A partir de 08/04/2024
1720888957	MARCIA CRISTIANE RAMOS PADILHA	97	SC02	PONTA GROSSA	JOSE GOMES DO AMARAL, C E PROF-EFM	MATEMATICA	2	A partir de 08/04/2024
1720888957	MARCIA CRISTIANE RAMOS PADILHA	97	SC02	PONTA GROSSA	JOSE GOMES DO AMARAL, C E PROF-EFM	MATEMATICA	1	A partir de 08/04/2024
1720888957	MARCIA CRISTIANE RAMOS PADILHA	97	SC02	PONTA GROSSA	JOSE GOMES DO AMARAL, C E PROF-EFM	MATEMATICA	1	A partir de 08/04/2024
1720888957	MARCIA CRISTIANE RAMOS PADILHA	97	SC02	PONTA GROSSA	JOSE GOMES DO AMARAL, C E PROF-EFM	MATEMATICA	1	A partir de 08/04/2024
1720888957	MARCIA CRISTIANE RAMOS PADILHA	97	SC02	PONTA GROSSA	JOSE GOMES DO AMARAL, C E PROF-EFM	MATEMATICA	1	A partir de 08/04/2024
1720888957	MARCIA CRISTIANE RAMOS PADILHA	97	SC02	PONTA GROSSA	JOSE GOMES DO AMARAL, C E PROF-EFM	MATEMATICA	1	A partir de 08/04/2024
82079676920	MARCIA CRISTINA DE FREITAS MENDONCA TREVISAN	1	SC02	INDIANOPOLIS	FELISBERTO N GONCALVES, C E-EF M	EDUCACAO FINANCEIRA	2	A partir de 01/04/2024
82079676920	MARCIA CRISTINA DE FREITAS MENDONCA TREVISAN	1	SC02	INDIANOPOLIS	FELISBERTO N GONCALVES, C E-EF M	EDUCACAO FINANCEIRA	2	A partir de 01/04/2024
84180382920	MARCIA CRISTINA ESTEVES	1	SC02	ASTORGA	SERAFIM FRANCA, C E C-M-EF M PROFIS	PROF ATEND DOMICILIAR	3	A partir de 01/04/2024
84821132915	MARCIA CRISTINA ROCHA PEREIRA	2	SC02	ASSAI	RIO BRANCO, C E BR DO-EF M	MATEMATICA	4	A partir de 22/03/2024
84821132915	MARCIA CRISTINA ROCHA PEREIRA	2	SC02	ASSAI	RIO BRANCO, C E BR DO-EF M	MATEMATICA	4	A partir de 22/03/2024
84821132915	MARCIA CRISTINA ROCHA PEREIRA	2	SC02	ASSAI	RIO BRANCO, C E BR DO-EF M	MATEMATICA	4	A partir de 22/03/2024
84821132915	MARCIA CRISTINA ROCHA PEREIRA	2	SC02	ASSAI	RIO BRANCO, C E BR DO-EF M	MATEMATICA	4	A partir de 22/03/2024
84821132915	MARCIA CRISTINA ROCHA PEREIRA	2	SC02	ASSAI	RIO BRANCO, C E BR DO-EF M	ROBOTICA	2	A partir de 22/03/2024
84821132915	MARCIA CRISTINA ROCHA PEREIRA	2	SC02	ASSAI	RIO BRANCO, C E BR DO-EF M	ROBOTICA	2	A partir de 22/03/2024
84821132915	MARCIA CRISTINA ROCHA PEREIRA	2	SC02	ASSAI	RIO BRANCO, C E BR DO-EF M	PENSAMENTO LOGICO	1	A partir de 22/03/2024
84821132915	MARCIA CRISTINA ROCHA PEREIRA	2	SC02	ASSAI	RIO BRANCO, C E BR DO-EF M	PENSAMENTO LOGICO	1	A partir de 22/03/2024
84821132915	MARCIA CRISTINA ROCHA PEREIRA	2	SC02	ASSAI	RIO BRANCO, C E BR DO-EF M	PENSAMENTO LOGICO	2	A partir de 22/03/2024
84821132915	MARCIA CRISTINA ROCHA PEREIRA	2	SC02	ASSAI	RIO BRANCO, C E BR DO-EF M	PENSAMENTO LOGICO	1	A partir de 22/03/2024

Diário Oficial Certificado Digitalmente
O Departamento de Imprensa Oficial do Estado do Paraná, da garantia de autenticidade deste documento, desde que visualizado através do site http://www.imprensaoficial.pr.gov.br

84821132915	MARCIA CRISTINA ROCHA PEREIRA	2	SC02	ASSAI	RIO BRANCO, C E BR DO-EF M	PENSAMENTO LOGICO	2	A partir de 22/03/2024
86533134949	MARCIA DE VARGAS	1	SC02	CAMPO LARGO	CASEMIRO KARMAN, C E-E F M	HISTORIA	2	A partir de 21/02/2024
79947859991	MARCIA DOS SANTOS SIQUEIRA REIS	1	SC02	CURITIBA	SANTA GEMMA GALGANI, C E-EF M PROFIS	AULA ESPEC TREINAM ESPORTIVO	4	A partir de 06/03/2024
76131823987	MARCIA FABIANE DE AZEVEDO DOS SANTOS	1	SC02	SAO MATEUS DO SUL	SAO MATEUS, C E-EF M PROFIS N	QUIMICA INORGANICA	1	A partir de 09/02/2024
76131823987	MARCIA FABIANE DE AZEVEDO DOS SANTOS	1	SC02	SAO MATEUS DO SUL	SAO MATEUS, C E-EF M PROFIS N	QUIMICA INORGANICA	1	A partir de 08/05/2024
3569382982	MARCIA FUCHS	1	SC02	CHOPINZINHO	NOVA VISAO, C E C-M-EF M PROFIS	MATEMATICA	4	A partir de 08/04/2024
27290795806	MARCIA MARIA FERRAZ	93	SC02	CIANORTE	ITACELINA BITTENCOURT, C E-EF M	DOCENCIA ATEND EDUC ESP-INTEG	15	A partir de 08/04/2024
27290795806	MARCIA MARIA FERRAZ	93	SC02	CIANORTE	ITACELINA BITTENCOURT, C E-EF M	DOCENCIA ATEND EDUC ESP-INTEG	15	A partir de 08/04/2024
2499930900	MARCIA MARIA GONZALEZ	92	SC02	FOZ DO IGUACU	RIO BRANCO, C E BAR DO-EF M N PROF	GEOGRAFIA	1	A partir de 25/03/2024
2499930900	MARCIA MARIA GONZALEZ	92	SC02	FOZ DO IGUACU	RIO BRANCO, C E BAR DO-EF M N PROF	GEOGRAFIA	1	A partir de 25/03/2024
2499930900	MARCIA MARIA GONZALEZ	92	SC02	FOZ DO IGUACU	RIO BRANCO, C E BAR DO-EF M N PROF	GEOGRAFIA	1	A partir de 21/03/2024
80278752934	MARCIA MARTINS RICOBELLO TESSAROLO	91	SC02	FLORAI	HONORIO FAGAN, E E-EF	MATEMATICA	1	A partir de 20/03/2024
80278752934	MARCIA MARTINS RICOBELLO TESSAROLO	91	SC02	FLORAI	HONORIO FAGAN, E E-EF	MATEMATICA	4	A partir de 20/03/2024
80278752934	MARCIA MARTINS RICOBELLO TESSAROLO	91	SC02	FLORAI	HONORIO FAGAN, E E-EF	EDUCACAO FINANCEIRA	1	A partir de 20/03/2024
80278752934	MARCIA MARTINS RICOBELLO TESSAROLO	91	SC02	FLORAI	HONORIO FAGAN, E E-EF	EDUCACAO FINANCEIRA	1	A partir de 20/03/2024
80278752934	MARCIA MARTINS RICOBELLO TESSAROLO	91	SC02	FLORAI	HONORIO FAGAN, E E-EF	EDUCACAO FINANCEIRA	1	A partir de 20/03/2024
80278752934	MARCIA MARTINS RICOBELLO TESSAROLO	91	SC02	FLORAI	HONORIO FAGAN, E E-EF	EDUCACAO FINANCEIRA	1	A partir de 20/03/2024
3461499919	MARCIA REGINA MALISKI	1	SC02	PONTA GROSSA	BRASILIO A DA SILVA, C E C-EF M PROFIS	ATIV COMP MAIS APREND 1	2	A partir de 05/03/2024
78696968972	MARCIA REGINA PERARDT SINHORIN	1	SC02	VERE	ARNALDO BUSATO, C E-E F M N PROFIS	MATEMATICA	3	A partir de 08/04/2024
78696968972	MARCIA REGINA PERARDT SINHORIN	1	SC02	VERE	ARNALDO BUSATO, C E-E F M N PROFIS	EDUCACAO FINANCEIRA	2	A partir de 08/04/2024
78696968972	MARCIA REGINA PERARDT SINHORIN	1	SC02	VERE	ARNALDO BUSATO, C E-E F M N PROFIS	PENSAMENTO COMPUTACIONAL	2	A partir de 08/04/2024
78696968972	MARCIA REGINA PERARDT SINHORIN	1	SC02	VERE	ARNALDO BUSATO, C E-E F M N PROFIS	QUIMICA	2	A partir de 01/03/2024
78696968972	MARCIA REGINA PERARDT SINHORIN	1	SC02	VERE	ARNALDO BUSATO, C E-E F M N PROFIS	FISICA	2	A partir de 08/04/2024
3147845940	MARCIA REGINA PEREIRA DA SILVA	52	SC02	TOLEDO	ESPERANCA F COVATTI, C E-EF M	HISTORIA	2	A partir de 26/02/2024
55753388949	MARCIA REGINA PERRELLI	2	SC02	SAO JOAO DO TRIUNFO	FRANCISCO NEVES FILHO, C E-EF M N PROFIS	LINGUA INGLESA	1	A partir de 08/04/2024
76961150900	MARCIA REGINA RAJEWSKI	90	SC02	ESPIGAO ALTO DO IGUACU	PEDRO R DE SIQUEIRA, C E C-EF M	MATEMATICA	2	A partir de 01/02/2024

76961150900	MARCIA REGINA RAJEWSKI	90	SC02	ESPIGAO ALTO DO IGUACU	PEDRO R DE SIQUEIRA, C E C-EF M	MATEMATICA	1	A partir de 01/02/2024
2421561930	MARCIA REGINA UBIALI KREUZ	92	SC02	SAO MIGUEL DO IGUACU	TEKO NEMOINGO, C E IND-EI EF M	GEOGRAFIA	1	A partir de 19/02/2024
2421561930	MARCIA REGINA UBIALI KREUZ	92	SC02	SAO MIGUEL DO IGUACU	TEKO NEMOINGO, C E IND-EI EF M	GEOGRAFIA	1	A partir de 13/05/2024
3955547990	MARCIA SANTOS	2	SC02	REBOUCAS	MARIA IGNACIA, C E C-M PROFA-EF M	LINGUA PORTUGUESA I	2	A partir de 08/04/2024
3955547990	MARCIA SANTOS	2	SC02	REBOUCAS	MARIA IGNACIA, C E C-M PROFA-EF M	ATIV COMP MAIS APREND 1	2	A partir de 08/04/2024
3955547990	MARCIA SANTOS	2	SC02	REBOUCAS	MARIA IGNACIA, C E C-M PROFA-EF M	ATIV COMP MAIS APREND 1	2	A partir de 08/04/2024
75049317991	MARCIA TEREZINHA DE CARVALHO	93	SC02	CURITIBA	NILO BRANDAO, C E PROF-EF M PROFIS	ATIV COMP MAIS APREND 2	2	A partir de 01/02/2024
1861908911	MARCIA VICENTINA RICARDO BENEDET	1	SC02	CIANORTE	CIANORTE, C E-EF M PROFIS	ESTAGIO ASSIST ENF CIRURGICA	4	A partir de 18/03/2024
1861908911	MARCIA VICENTINA RICARDO BENEDET	1	SC02	CIANORTE	CIANORTE, C E-EF M PROFIS	ESTAGIO ASSIST ENF SAUDE MENT	1	A partir de 04/04/2024
1861908911	MARCIA VICENTINA RICARDO BENEDET	1	SC02	CIANORTE	CIANORTE, C E-EF M PROFIS	ESTAGIO ASSIST ENF SAUDE MENT	1	A partir de 04/04/2024
1861908911	MARCIA VICENTINA RICARDO BENEDET	1	SC02	CIANORTE	CIANORTE, C E-EF M PROFIS	ESTAGIO ASSIST ENF SAUDE MENT	1	A partir de 04/04/2024
1861908911	MARCIA VICENTINA RICARDO BENEDET	1	SC02	CIANORTE	CIANORTE, C E-EF M PROFIS	ESTAGIO ASSIST ENF URG EMERG	5	A partir de 18/03/2024
1861908911	MARCIA VICENTINA RICARDO BENEDET	1	SC02	CIANORTE	CIANORTE, C E-EF M PROFIS	ESTAGIO ENF NA VIGIL SAUDE	2	A partir de 18/03/2024
2075383952	MARCIO ALESSANDRO ZABOTI	3	SC02	PINHAIS	ARNALDO F BUSATO,C E DEP-EF M N PROFIS	ATIV COMP MAIS APREND 1	2	A partir de 15/03/2024
2075383952	MARCIO ALESSANDRO ZABOTI	3	SC02	PINHAIS	ARNALDO F BUSATO,C E DEP-EF M N PROFIS	ATIV COMP MAIS APREND 1	2	A partir de 15/03/2024
1934776963	MARCIO ALVES PEREIRA	1	SC02	MANDAGUARI	JOSE LUIZ GORI, C E-EF M PROFIS	CIENCIAS DA COMPUTACAO	2	A partir de 01/04/2024
1934776963	MARCIO ALVES PEREIRA	1	SC02	MANDAGUARI	JOSE LUIZ GORI, C E-EF M PROFIS	PENSAMENTO COMPUTACIONAL	2	A partir de 01/04/2024
1934776963	MARCIO ALVES PEREIRA	1	SC02	MANDAGUARI	JOSE LUIZ GORI, C E-EF M PROFIS	PENSAMENTO COMPUTACIONAL	2	A partir de 01/04/2024
1934776963	MARCIO ALVES PEREIRA	1	SC02	MANDAGUARI	JOSE LUIZ GORI, C E-EF M PROFIS	PENSAMENTO COMPUTACIONAL	2	A partir de 01/04/2024
1934776963	MARCIO ALVES PEREIRA	1	SC02	MANDAGUARI	JOSE LUIZ GORI, C E-EF M PROFIS	PENSAMENTO COMPUTACIONAL	2	A partir de 01/04/2024
1934776963	MARCIO ALVES PEREIRA	1	SC02	MANDAGUARI	JOSE LUIZ GORI, C E-EF M PROFIS	PENSAMENTO COMPUTACIONAL	2	A partir de 01/04/2024
1934776963	MARCIO ALVES PEREIRA	1	SC02	MANDAGUARI	JOSE LUIZ GORI, C E-EF M PROFIS	ANALISE E PROJETO DE SISTEMAS	1	A partir de 01/04/2024
1934776963	MARCIO ALVES PEREIRA	1	SC02	MANDAGUARI	JOSE LUIZ GORI, C E-EF M PROFIS	LOGICA COMPUTACIONAL	2	A partir de 01/04/2024
36603686953	MARCIO BORZUK DA FONSECA	1	SC02	IVAIPORA	BARBOSA FERRAZ, C E-EM N PROFIS	PROGRAMACAO BACK-END	4	A partir de 11/03/2024
36603686953	MARCIO BORZUK DA FONSECA	1	SC02	IVAIPORA	BARBOSA FERRAZ, C E-EM N PROFIS	REDES	1	A partir de 11/03/2024
36603686953	MARCIO BORZUK DA FONSECA	1	SC02	IVAIPORA	BARBOSA FERRAZ, C E-EM N PROFIS	CIENCIAS DA COMPUTACAO	2	A partir de 11/03/2024

Diário Oficial Certificado Digitalmente
O Departamento de Imprensa Oficial do Estado do Paraná, da garantia de autenticidade deste documento, desde que visualizado através do site http://www.imprensaoficial.pr.gov.br

1591416990	MARCIO CEZAR DIEHL	97	SC02	LONDRINA	CENTRO EST EDU PROF P MARIA R CASTALDI	INSTALACAO E MANUT DE COMPUT	1	A partir de 15/03/2024
1591416990	MARCIO CEZAR DIEHL	97	SC02	LONDRINA	CENTRO EST EDU PROF P MARIA R CASTALDI	INSTALACAO E MANUT DE COMPUT	1	A partir de 15/03/2024
1591416990	MARCIO CEZAR DIEHL	97	SC02	LONDRINA	CENTRO EST EDU PROF P MARIA R CASTALDI	REDES	3	A partir de 15/03/2024
1591416990	MARCIO CEZAR DIEHL	97	SC02	LONDRINA	CENTRO EST EDU PROF P MARIA R CASTALDI	REDES	3	A partir de 15/03/2024
5183942714	MARCIO DE ALMEIDA RAMOS	1	SC02	CAMPINA GRANDE DO SUL	BANDEIRANTES, C E-EF M PROFIS	ESTUDO ORIENTADO	4	A partir de 19/04/2024
5183942714	MARCIO DE ALMEIDA RAMOS	1	SC02	CAMPINA GRANDE DO SUL	BANDEIRANTES, C E-EF M PROFIS	ESTUDO ORIENTADO	4	A partir de 02/04/2024
80493742972	MARCIO ELOIR KOPS	2	SC02	CASTRO	MARIA AP NISGOSKI, C E PROFA-EF M PROFIS	EDUCACAO FISICA	1	A partir de 08/03/2024
80493742972	MARCIO ELOIR KOPS	2	SC02	CASTRO	MARIA AP NISGOSKI, C E PROFA-EF M PROFIS	EDUCACAO FISICA	2	A partir de 06/03/2024
80493742972	MARCIO ELOIR KOPS	2	SC02	CASTRO	MARIA AP NISGOSKI, C E PROFA-EF M PROFIS	EDUCACAO FISICA	2	A partir de 08/03/2024
80493742972	MARCIO ELOIR KOPS	2	SC02	CASTRO	MARIA AP NISGOSKI, C E PROFA-EF M PROFIS	EDUCACAO FISICA	1	A partir de 08/03/2024
80493742972	MARCIO ELOIR KOPS	2	SC02	CASTRO	MARIA AP NISGOSKI, C E PROFA-EF M PROFIS	EDUCACAO FISICA	1	A partir de 08/03/2024
4584349908	MARCIO HENRIQUE LOPES	1	SC02	CIANORTE	BOSCO, C E C-M D-EF M	LINGUA PORTUGUESA	1	A partir de 25/03/2024
4147168922	MARCIO JOSE KREUZ	1	SC02	FOZ DO IGUACU	ULYSSES GUIMARAES, C E-EF M PROF	GEOGRAFIA	3	A partir de 05/04/2024
4147168922	MARCIO JOSE KREUZ	1	SC02	FOZ DO IGUACU	ULYSSES GUIMARAES, C E-EF M PROF	GEOGRAFIA	3	A partir de 05/04/2024
4147168922	MARCIO JOSE KREUZ	1	SC02	FOZ DO IGUACU	ULYSSES GUIMARAES, C E-EF M PROF	GEOGRAFIA	3	A partir de 05/04/2024
4147168922	MARCIO JOSE KREUZ	1	SC02	FOZ DO IGUACU	ULYSSES GUIMARAES, C E-EF M PROF	GEOGRAFIA	4	A partir de 05/04/2024
355700913	MARCIO LUIS DE OLIVEIRA	1	SC02	PINHAIS	SEMIRAMIS DE B BRAGA, C E C-M-EF M PROFI	PENSAMENTO COMPUTACIONAL	2	A partir de 26/02/2024
28682484897	MARCIO RICARDO DA SILVA	1	SC02	ITAMBARACA	MARCILIO DIAS, C E-EF M N PROFIS	SOCIOLOGIA	2	A partir de 09/02/2024
28682484897	MARCIO RICARDO DA SILVA	1	SC02	ITAMBARACA	MARCILIO DIAS, C E-EF M N PROFIS	SOCIOLOGIA I	2	A partir de 09/02/2024
5440776958	MARCIO VIRGINIO DA SILVA	12	SC02	ASSIS CHATEAUBRIAND	CHATEAUBRIANDENSE, C E-EM N PROFIS	MATEMATICA	3	A partir de 26/03/2024
5440776958	MARCIO VIRGINIO DA SILVA	12	SC02	ASSIS CHATEAUBRIAND	CHATEAUBRIANDENSE, C E-EM N PROFIS	FISICA	2	A partir de 07/03/2024
5440776958	MARCIO VIRGINIO DA SILVA	12	SC02	ASSIS CHATEAUBRIAND	CHATEAUBRIANDENSE, C E-EM N PROFIS	FISICA	2	A partir de 26/03/2024
5440776958	MARCIO VIRGINIO DA SILVA	12	SC02	ASSIS CHATEAUBRIAND	CHATEAUBRIANDENSE, C E-EM N PROFIS	FISICA	2	A partir de 26/03/2024
5440776958	MARCIO VIRGINIO DA SILVA	12	SC02	ASSIS CHATEAUBRIAND	CHATEAUBRIANDENSE, C E-EM N PROFIS	FISICA	2	A partir de 26/03/2024
5440776958	MARCIO VIRGINIO DA SILVA	12	SC02	ASSIS CHATEAUBRIAND	CHATEAUBRIANDENSE, C E-EM N PROFIS	FISICA	2	A partir de 26/03/2024
5440776958	MARCIO VIRGINIO DA SILVA	12	SC02	ASSIS CHATEAUBRIAND	CHATEAUBRIANDENSE, C E-EM N PROFIS	FISICA	2	A partir de 07/03/2024

5440776958	MARCIO VIRGINIO DA SILVA	12	SC02	ASSIS CHATEAUBRIAND	SAO FRANCISCO DE ASSIS, E E-EF	MATEMATICA	4	A partir de 26/03/2024
5440776958	MARCIO VIRGINIO DA SILVA	12	SC02	ASSIS CHATEAUBRIAND	SAO FRANCISCO DE ASSIS, E E-EF	MATEMATICA	4	A partir de 26/03/2024
5440776958	MARCIO VIRGINIO DA SILVA	12	SC02	ASSIS CHATEAUBRIAND	SAO FRANCISCO DE ASSIS, E E-EF	MATEMATICA	4	A partir de 07/03/2024
5440776958	MARCIO VIRGINIO DA SILVA	12	SC02	ASSIS CHATEAUBRIAND	SAO FRANCISCO DE ASSIS, E E-EF	PENSAMENTO COMPUTACIONAL	2	A partir de 26/03/2024
5440776958	MARCIO VIRGINIO DA SILVA	12	SC02	ASSIS CHATEAUBRIAND	SAO FRANCISCO DE ASSIS, E E-EF	PENSAMENTO COMPUTACIONAL	2	A partir de 07/03/2024
5440776958	MARCIO VIRGINIO DA SILVA	12	SC02	ASSIS CHATEAUBRIAND	SAO FRANCISCO DE ASSIS, E E-EF	PENSAMENTO COMPUTACIONAL	2	A partir de 26/03/2024
5440776958	MARCIO VIRGINIO DA SILVA	12	SC02	ASSIS CHATEAUBRIAND	SAO FRANCISCO DE ASSIS, E E-EF	PENSAMENTO LOGICO	2	A partir de 26/03/2024
5440776958	MARCIO VIRGINIO DA SILVA	12	SC02	ASSIS CHATEAUBRIAND	SAO FRANCISCO DE ASSIS, E E-EF	PENSAMENTO LOGICO	2	A partir de 07/03/2024
5440776958	MARCIO VIRGINIO DA SILVA	12	SC02	ASSIS CHATEAUBRIAND	SAO FRANCISCO DE ASSIS, E E-EF	PENSAMENTO LOGICO	2	A partir de 07/03/2024
5440776958	MARCIO VIRGINIO DA SILVA	12	SC02	ASSIS CHATEAUBRIAND	SAO FRANCISCO DE ASSIS, E E-EF	PENSAMENTO LOGICO	2	A partir de 26/03/2024
5440776958	MARCIO VIRGINIO DA SILVA	12	SC02	ASSIS CHATEAUBRIAND	SAO FRANCISCO DE ASSIS, E E-EF	PENSAMENTO LOGICO	2	A partir de 26/03/2024
5440776958	MARCIO VIRGINIO DA SILVA	12	SC02	ASSIS CHATEAUBRIAND	SAO FRANCISCO DE ASSIS, E E-EF	PENSAMENTO LOGICO	2	A partir de 26/03/2024
3898428931	MARCO ANDRE DANTAS	63	SC02	LONDRINA	OLAVO G FERREIRA DA SILVA, C E DR-EF M	ROBOTICA	2	A partir de 08/04/2024
3898428931	MARCO ANDRE DANTAS	63	SC02	LONDRINA	OLAVO G FERREIRA DA SILVA, C E DR-EF M	ROBOTICA	2	A partir de 08/04/2024
62062760906	MARCO ANTONIO LIMA DA SILVA	1	SC02	PORECATU	MALVINO DE OLIVEIRA, C E PRF-EF M PROFIS	PROJETO DE VIDA	1	A partir de 01/02/2024
78412030982	MARCO AURELIO DOS SANTOS	1	SC02	FOZ DO IGUACU	ULYSSES GUIMARAES, C E-EF M PROF	FORM E DESENVOLV DE PESSOAL	1	A partir de 12/03/2024
78412030982	MARCO AURELIO DOS SANTOS	1	SC02	FOZ DO IGUACU	ULYSSES GUIMARAES, C E-EF M PROF	FORM E DESENVOLV DE PESSOAL	1	A partir de 12/03/2024
78412030982	MARCO AURELIO DOS SANTOS	1	SC02	FOZ DO IGUACU	ULYSSES GUIMARAES, C E-EF M PROF	FORM E DESENVOLV DE PESSOAL	1	A partir de 26/02/2024
78412030982	MARCO AURELIO DOS SANTOS	1	SC02	FOZ DO IGUACU	IPE ROXO, C E C-M-EF M PROFIS	TEORIA GERAL DA ADMINISTRACA	2	A partir de 12/03/2024
78412030982	MARCO AURELIO DOS SANTOS	1	SC02	FOZ DO IGUACU	IPE ROXO, C E C-M-EF M PROFIS	TEORIA GERAL DA ADMINISTRACA	2	A partir de 26/02/2024
78412030982	MARCO AURELIO DOS SANTOS	1	SC02	FOZ DO IGUACU	IPE ROXO, C E C-M-EF M PROFIS	TEORIA GERAL DA ADMINISTRACA	2	A partir de 12/03/2024
78412030982	MARCO AURELIO DOS SANTOS	1	SC02	FOZ DO IGUACU	MARIANO C PAGANOTO, C E PROF-EF M PROFIS	LIDERANCA E GESTAO DE PESSOAS	4	A partir de 12/03/2024
78412030982	MARCO AURELIO DOS SANTOS	1	SC02	FOZ DO IGUACU	MARIANO C PAGANOTO, C E PROF-EF M PROFIS	LIDERANCA E GESTAO DE PESSOAS	4	A partir de 26/02/2024
78412030982	MARCO AURELIO DOS SANTOS	1	SC02	FOZ DO IGUACU	MARIANO C PAGANOTO, C E PROF-EF M PROFIS	LIDERANCA E GESTAO DE PESSOAS	4	A partir de 26/02/2024
78412030982	MARCO AURELIO DOS SANTOS	1	SC02	FOZ DO IGUACU	MARIANO C PAGANOTO, C E PROF-EF M PROFIS	LIDERANCA E GESTAO DE PESSOAS	4	A partir de 26/02/2024
78412030982	MARCO AURELIO DOS SANTOS	1	SC02	FOZ DO IGUACU	MARIANO C PAGANOTO, C E PROF-EF M PROFIS	NEGOCIACAO E VENDAS	2	A partir de 26/02/2024

Diário Oficial Certificado Digitalmente
O Departamento de Imprensa Oficial do Estado do Paraná, da garantia de autenticidade deste documento, desde que visualizado através do site http://www.imprensaoficial.pr.gov.br

78412030982	MARCO AURELIO DOS SANTOS	1	SC02	FOZ DO IGUACU	MARIANO C PAGANOTO, C E PROF-EF M PROFIS	NEGOCIACAO E VENDAS	2	A partir de 26/02/2024
78412030982	MARCO AURELIO DOS SANTOS	1	SC02	FOZ DO IGUACU	MARIANO C PAGANOTO, C E PROF-EF M PROFIS	NEGOCIACAO E VENDAS	2	A partir de 12/03/2024
78412030982	MARCO AURELIO DOS SANTOS	1	SC02	FOZ DO IGUACU	MARIANO C PAGANOTO, C E PROF-EF M PROFIS	NEGOCIACAO E VENDAS	2	A partir de 26/02/2024
81640412972	MARCOS ANDRE LUIS CIDREIRA	93	SC02	PIRAQUARA	IVANETE M DE SOUZA, C E-EF M N	EDUCACAO FISICA	2	A partir de 19/02/2024
81640412972	MARCOS ANDRE LUIS CIDREIRA	93	SC02	PIRAQUARA	IVANETE M DE SOUZA, C E-EF M N	EDUCACAO FISICA	2	A partir de 19/02/2024
83680446934	MARCOS ANTONIO ALEGRE	1	SC02	TOLEDO	ANTONIO J REIS, C E C-M-EF M	LINGUA PORTUGUESA	2	A partir de 26/03/2024
83680446934	MARCOS ANTONIO ALEGRE	1	SC02	TOLEDO	ANTONIO J REIS, C E C-M-EF M	LINGUA PORTUGUESA	2	A partir de 26/03/2024
87422620978	MARCOS ANTONIO DE OLIVEIRA	54	SC02	QUATRO BARRAS	ANDRE ANDREATTA, C E-EF M PROFIS	FISICA II	3	A partir de 12/03/2024
2147303950	MARCOS ANTONIO FRACARO	1	SC02	QUATRO BARRAS	ELIAS ABRAHAO, C E C-M-EF M PROFIS	PROJETO DE VIDA	1	A partir de 08/04/2024
2147303950	MARCOS ANTONIO FRACARO	1	SC02	QUATRO BARRAS	ELIAS ABRAHAO, C E C-M-EF M PROFIS	PROJETO DE VIDA	1	A partir de 08/04/2024
2147303950	MARCOS ANTONIO FRACARO	1	SC02	QUATRO BARRAS	ELIAS ABRAHAO, C E C-M-EF M PROFIS	PROJETO DE VIDA	1	A partir de 08/04/2024
2147303950	MARCOS ANTONIO FRACARO	1	SC02	QUATRO BARRAS	ELIAS ABRAHAO, C E C-M-EF M PROFIS	PROJETO DE VIDA	1	A partir de 08/04/2024
2147303950	MARCOS ANTONIO FRACARO	1	SC02	QUATRO BARRAS	ELIAS ABRAHAO, C E C-M-EF M PROFIS	PROJETO DE VIDA	1	A partir de 08/04/2024
2147303950	MARCOS ANTONIO FRACARO	1	SC02	QUATRO BARRAS	ELIAS ABRAHAO, C E C-M-EF M PROFIS	PROJETO DE VIDA	1	A partir de 08/04/2024
2147303950	MARCOS ANTONIO FRACARO	1	SC02	QUATRO BARRAS	ELIAS ABRAHAO, C E C-M-EF M PROFIS	EDUCACAO FISICA	2	A partir de 08/04/2024
2147303950	MARCOS ANTONIO FRACARO	1	SC02	QUATRO BARRAS	ELIAS ABRAHAO, C E C-M-EF M PROFIS	EDUCACAO FISICA	2	A partir de 08/04/2024
2147303950	MARCOS ANTONIO FRACARO	1	SC02	QUATRO BARRAS	ELIAS ABRAHAO, C E C-M-EF M PROFIS	AULA ESPEC TREINAM ESPORTIVO	4	A partir de 08/04/2024
2147303950	MARCOS ANTONIO FRACARO	1	SC02	QUATRO BARRAS	ELIAS ABRAHAO, C E C-M-EF M PROFIS	EDUCACAO FISICA I	1	A partir de 08/04/2024
537092927	MARCOS ANTONIO MORELLO	90	SC02	SAO JOSE DOS PINHAIS	SAO CRISTOVAO, C E-EF M PROFIS N	GEOGRAFIA	2	A partir de 01/03/2024
537092927	MARCOS ANTONIO MORELLO	90	SC02	SAO JOSE DOS PINHAIS	SAO CRISTOVAO, C E-EF M PROFIS N	GEOGRAFIA	2	A partir de 01/03/2024
537092927	MARCOS ANTONIO MORELLO	90	SC02	SAO JOSE DOS PINHAIS	SAO CRISTOVAO, C E-EF M PROFIS N	GEOGRAFIA	2	A partir de 01/03/2024
537092927	MARCOS ANTONIO MORELLO	90	SC02	SAO JOSE DOS PINHAIS	SAO CRISTOVAO, C E-EF M PROFIS N	GEOGRAFIA I	1	A partir de 01/03/2024
77868064900	MARCOS EWANDRO MACHADO GUILHEM	91	SC02	ITAUNA DO SUL	RUI BARBOSA, C E-EM	AULA ESPEC TREINAM ESPORTIVO	4	A partir de 05/03/2024
77868064900	MARCOS EWANDRO MACHADO GUILHEM	91	SC02	ITAUNA DO SUL	RUI BARBOSA, C E-EM	AULA ESPEC TREINAM ESPORTIVO	4	A partir de 05/03/2024
77868064900	MARCOS EWANDRO MACHADO GUILHEM	91	SC02	ITAUNA DO SUL	RUI BARBOSA, C E-EM	AULA ESPEC TREINAM ESPORTIVO	4	A partir de 05/03/2024
77868064900	MARCOS EWANDRO MACHADO GUILHEM	91	SC02	ITAUNA DO SUL	RUI BARBOSA, C E-EM	AULA ESPEC TREINAM ESPORTIVO	4	A partir de 05/03/2024

77868064900	MARCOS EWANDRO MACHADO GUILHEM	91	SC02	ITAUNA DO SUL	RUI BARBOSA, C E-EM	AULA ESPEC TREINAM ESPORTIVO	4	A partir de 05/03/2024
77868064900	MARCOS EWANDRO MACHADO GUILHEM	91	SC02	ITAUNA DO SUL	RUI BARBOSA, C E-EM	EDUCACAO FISICA I	2	A partir de 05/03/2024
77868064900	MARCOS EWANDRO MACHADO GUILHEM	91	SC02	ITAUNA DO SUL	RUI BARBOSA, C E-EM	EDUCACAO FISICA I	2	A partir de 05/03/2024
77868064900	MARCOS EWANDRO MACHADO GUILHEM	91	SC02	ITAUNA DO SUL	RUI BARBOSA, C E-EM	EDUCACAO FISICA I	2	A partir de 05/03/2024
77868064900	MARCOS EWANDRO MACHADO GUILHEM	91	SC02	ITAUNA DO SUL	RUI BARBOSA, C E-EM	EDUCACAO FISICA	1	A partir de 05/03/2024
77868064900	MARCOS EWANDRO MACHADO GUILHEM	91	SC02	ITAUNA DO SUL	RUI BARBOSA, C E-EM	EDUCACAO FISICA	2	A partir de 05/03/2024
77868064900	MARCOS EWANDRO MACHADO GUILHEM	91	SC02	ITAUNA DO SUL	RUI BARBOSA, C E-EM	EDUCACAO FISICA	2	A partir de 05/03/2024
77868064900	MARCOS EWANDRO MACHADO GUILHEM	91	SC02	ITAUNA DO SUL	RUI BARBOSA, C E-EM	EDUCACAO FISICA	2	A partir de 05/03/2024
77868064900	MARCOS EWANDRO MACHADO GUILHEM	91	SC02	ITAUNA DO SUL	RUI BARBOSA, C E-EM	EDUCACAO FISICA	2	A partir de 05/03/2024
77868064900	MARCOS EWANDRO MACHADO GUILHEM	91	SC02	ITAUNA DO SUL	RUI BARBOSA, C E-EM	EDUCACAO FISICA	2	A partir de 05/03/2024
77868064900	MARCOS EWANDRO MACHADO GUILHEM	91	SC02	ITAUNA DO SUL	RUI BARBOSA, C E-EM	EDUCACAO FISICA	2	A partir de 05/03/2024
77868064900	MARCOS EWANDRO MACHADO GUILHEM	91	SC02	ITAUNA DO SUL	RUI BARBOSA, C E-EM	EDUCACAO FISICA	2	A partir de 05/03/2024
77868064900	MARCOS EWANDRO MACHADO GUILHEM	91	SC02	ITAUNA DO SUL	RUI BARBOSA, C E-EM	EDUCACAO FISICA	2	A partir de 05/03/2024
77868064900	MARCOS EWANDRO MACHADO GUILHEM	91	SC02	ITAUNA DO SUL	RUI BARBOSA, C E-EM	EDUCACAO FISICA	2	A partir de 05/03/2024
77868064900	MARCOS EWANDRO MACHADO GUILHEM	91	SC02	ITAUNA DO SUL	RUI BARBOSA, C E-EM	EDUCACAO FISICA	2	A partir de 05/03/2024
77868064900	MARCOS EWANDRO MACHADO GUILHEM	91	SC02	ITAUNA DO SUL	RUI BARBOSA, C E-EM	EDUCACAO FISICA	2	A partir de 05/03/2024
77868064900	MARCOS EWANDRO MACHADO GUILHEM	91	SC02	ITAUNA DO SUL	RUI BARBOSA, C E-EM	EDUCACAO FISICA	1	A partir de 05/03/2024
77868064900	MARCOS EWANDRO MACHADO GUILHEM	91	SC02	ITAUNA DO SUL	RUI BARBOSA, C E-EM	EDUCACAO FISICA	1	A partir de 05/03/2024
77868064900	MARCOS EWANDRO MACHADO GUILHEM	91	SC02	ITAUNA DO SUL	RUI BARBOSA, C E-EM	EDUCACAO FISICA	1	A partir de 05/03/2024
77868064900	MARCOS EWANDRO MACHADO GUILHEM	91	SC02	ITAUNA DO SUL	RUI BARBOSA, C E-EM	EDUCACAO FISICA	1	A partir de 05/03/2024
77868064900	MARCOS EWANDRO MACHADO GUILHEM	91	SC02	ITAUNA DO SUL	MACHADO DE ASSIS, E E-EF	AULA ESPEC TREINAM ESPORTIVO	4	A partir de 05/03/2024
77868064900	MARCOS EWANDRO MACHADO GUILHEM	91	SC02	ITAUNA DO SUL	MACHADO DE ASSIS, E E-EF	AULA ESPEC TREINAM ESPORTIVO	4	A partir de 05/03/2024
77868064900	MARCOS EWANDRO MACHADO GUILHEM	91	SC02	ITAUNA DO SUL	MACHADO DE ASSIS, E E-EF	AULA ESPEC TREINAM ESPORTIVO	4	A partir de 05/03/2024
77868064900	MARCOS EWANDRO MACHADO GUILHEM	91	SC02	ITAUNA DO SUL	MACHADO DE ASSIS, E E-EF	AULA ESPEC TREINAM ESPORTIVO	4	A partir de 05/03/2024
77868064900	MARCOS EWANDRO MACHADO GUILHEM	91	SC02	ITAUNA DO SUL	MACHADO DE ASSIS, E E-EF	AULA ESPEC TREINAM ESPORTIVO	4	A partir de 05/03/2024

Diário Oficial Certificado Digitalmente
O Departamento de Imprensa Oficial do Estado do Paraná, da garantia de autenticidade deste documento, desde que visualizado através do site http://www.imprensaoficial.pr.gov.br

1852706970	MARCOS LIMA SEBRAO	1	SC02	CURITIBA	JULIO MESQUITA, C E C-M PROF-EF M PROFIS	EDUCACAO FISICA	2	A partir de 14/03/2024
524150907	MARCOS RAFAEL DA SILVA	98	SC02	IBAITI	CENTRO EST EDUC PROFIS SEIJI HATTANDA	BANCO DE DADOS	2	A partir de 07/02/2024
524150907	MARCOS RAFAEL DA SILVA	98	SC02	IBAITI	CENTRO EST EDUC PROFIS SEIJI HATTANDA	BANCO DE DADOS	2	A partir de 12/03/2024
524150907	MARCOS RAFAEL DA SILVA	98	SC02	IBAITI	CENTRO EST EDUC PROFIS SEIJI HATTANDA	ANALISE E PROJETO DE SISTEMAS	3	A partir de 07/05/2024
524150907	MARCOS RAFAEL DA SILVA	98	SC02	IBAITI	CENTRO EST EDUC PROFIS SEIJI HATTANDA	ANALISE E PROJETO DE SISTEMAS	3	A partir de 12/03/2024
524150907	MARCOS RAFAEL DA SILVA	98	SC02	IBAITI	CENTRO EST EDUC PROFIS SEIJI HATTANDA	ANALISE E PROJETO DE SISTEMAS	3	A partir de 12/03/2024
524150907	MARCOS RAFAEL DA SILVA	98	SC02	IBAITI	CENTRO EST EDUC PROFIS SEIJI HATTANDA	ANALISE E PROJETO DE SISTEMAS	3	A partir de 07/02/2024
524150907	MARCOS RAFAEL DA SILVA	98	SC02	IBAITI	CENTRO EST EDUC PROFIS SEIJI HATTANDA	PROGRAMACAO NO DES DE SISTEMAS	4	A partir de 12/03/2024
524150907	MARCOS RAFAEL DA SILVA	98	SC02	IBAITI	CENTRO EST EDUC PROFIS SEIJI HATTANDA	PROGRAMACAO NO DES DE SISTEMAS	4	A partir de 12/03/2024
524150907	MARCOS RAFAEL DA SILVA	98	SC02	IBAITI	CENTRO EST EDUC PROFIS SEIJI HATTANDA	PROGRAMACAO NO DES DE SISTEMAS	4	A partir de 07/05/2024
524150907	MARCOS RAFAEL DA SILVA	98	SC02	IBAITI	CENTRO EST EDUC PROFIS SEIJI HATTANDA	PROGRAMACAO NO DES DE SISTEMAS	4	A partir de 07/02/2024
2500026981	MARCOS ROGERIO MIRANDA	1	SC02	CASCAVEL	HUMBERTO A C BRANCO, C E C-M MAL-EF M P	MATEMATICA	2	A partir de 26/03/2024
7886389980	MARCOS VINICIUS MESSINO GODOI	9	SC02	COLOMBO	ZUMBI DOS PALMARES, C E-EF M PROFIS	TEORIA GERAL DA ADMINISTRACA	2	A partir de 26/02/2024
7886389980	MARCOS VINICIUS MESSINO GODOI	9	SC02	COLOMBO	ZUMBI DOS PALMARES, C E-EF M PROFIS	RECURSOS HUMANOS	2	A partir de 26/02/2024
7886389980	MARCOS VINICIUS MESSINO GODOI	9	SC02	COLOMBO	ZUMBI DOS PALMARES, C E-EF M PROFIS	MATEMATICA III	2	A partir de 26/02/2024
7886389980	MARCOS VINICIUS MESSINO GODOI	9	SC02	COLOMBO	ZUMBI DOS PALMARES, C E-EF M PROFIS	INTRODUCAO AO MARKETING	2	A partir de 26/02/2024
7886389980	MARCOS VINICIUS MESSINO GODOI	9	SC02	COLOMBO	ZUMBI DOS PALMARES, C E-EF M PROFIS	MATEMATICA	3	A partir de 26/02/2024
7886389980	MARCOS VINICIUS MESSINO GODOI	9	SC02	COLOMBO	HERACLITO F SOBRAL PINTO, C E-EF M PROFI	MATEMATICA	2	A partir de 26/02/2024
7886389980	MARCOS VINICIUS MESSINO GODOI	9	SC02	COLOMBO	HERACLITO F SOBRAL PINTO, C E-EF M PROFI	EDUCACAO FINANCEIRA	2	A partir de 26/02/2024
7886389980	MARCOS VINICIUS MESSINO GODOI	9	SC02	COLOMBO	HERACLITO F SOBRAL PINTO, C E-EF M PROFI	EDUCACAO FINANCEIRA	2	A partir de 26/02/2024
7886389980	MARCOS VINICIUS MESSINO GODOI	9	SC02	COLOMBO	HERACLITO F SOBRAL PINTO, C E-EF M PROFI	EDUCACAO FINANCEIRA	2	A partir de 26/02/2024
7886389980	MARCOS VINICIUS MESSINO GODOI	9	SC02	COLOMBO	HERACLITO F SOBRAL PINTO, C E-EF M PROFI	COMERCIO EXTERIOR	3	A partir de 29/02/2024
7886389980	MARCOS VINICIUS MESSINO GODOI	9	SC02	COLOMBO	HERACLITO F SOBRAL PINTO, C E-EF M PROFI	COMERCIO EXTERIOR	3	A partir de 29/02/2024
7886389980	MARCOS VINICIUS MESSINO GODOI	9	SC02	COLOMBO	HERACLITO F SOBRAL PINTO, C E-EF M PROFI	COMERCIO EXTERIOR	3	A partir de 26/02/2024
50821610910	MARCUS PREIS	1	SC02	CAMPO LARGO	MACEDO SOARES, C E C-M-EF M PROFIS	MATEMATICA	4	A partir de 06/03/2024
50821610910	MARCUS PREIS	1	SC02	CAMPO LARGO	MACEDO SOARES, C E C-M-EF M PROFIS	MATEMATICA	4	A partir de 05/03/2024

50821610910	MARCUS PREIS	1	SC02	CAMPO LARGO	MACEDO SOARES, C E C-M-EF M PROFIS	MATEMATICA	3	A partir de 05/03/2024
50821610910	MARCUS PREIS	1	SC02	CAMPO LARGO	MACEDO SOARES, C E C-M-EF M PROFIS	MATEMATICA	3	A partir de 06/03/2024
50821610910	MARCUS PREIS	1	SC02	CAMPO LARGO	MACEDO SOARES, C E C-M-EF M PROFIS	MATEMATICA	4	A partir de 06/03/2024
50821610910	MARCUS PREIS	1	SC02	CAMPO LARGO	MACEDO SOARES, C E C-M-EF M PROFIS	MATEMATICA	3	A partir de 06/03/2024
434584916	MARCUS VINICIUS DELGOBO	1	SC02	COLOMBO	ABRAHAM LINCOLN, C E PRES-EF M N PROFIS	EDUCACAO FINANCEIRA	2	A partir de 01/04/2024
434584916	MARCUS VINICIUS DELGOBO	1	SC02	COLOMBO	ABRAHAM LINCOLN, C E PRES-EF M N PROFIS	EDUCACAO FINANCEIRA	2	A partir de 01/04/2024
434584916	MARCUS VINICIUS DELGOBO	1	SC02	COLOMBO	ABRAHAM LINCOLN, C E PRES-EF M N PROFIS	EDUCACAO FINANCEIRA	2	A partir de 01/04/2024
434584916	MARCUS VINICIUS DELGOBO	1	SC02	COLOMBO	ABRAHAM LINCOLN, C E PRES-EF M N PROFIS	MATEMATICA II	2	A partir de 04/03/2024
434584916	MARCUS VINICIUS DELGOBO	1	SC02	COLOMBO	ABRAHAM LINCOLN, C E PRES-EF M N PROFIS	MATEMATICA	5	A partir de 26/02/2024
434584916	MARCUS VINICIUS DELGOBO	1	SC02	COLOMBO	ABRAHAM LINCOLN, C E PRES-EF M N PROFIS	MATEMATICA	5	A partir de 26/02/2024
434584916	MARCUS VINICIUS DELGOBO	1	SC02	COLOMBO	ABRAHAM LINCOLN, C E PRES-EF M N PROFIS	MATEMATICA	5	A partir de 26/02/2024
84205385900	MARGARETE CHERPINSKI BIGUELINI	1	SC02	CARAMBEI	JULIA WANDERLEY, C E-EF M PROFIS	EDUCACAO FISICA	1	A partir de 08/04/2024
84205385900	MARGARETE CHERPINSKI BIGUELINI	1	SC02	CARAMBEI	JULIA WANDERLEY, C E-EF M PROFIS	EDUCACAO FISICA	1	A partir de 07/07/2024
82034575920	MARGARETH APARECIDA SIKORSKI	1	SC02	PATO BRANCO	PATO BRANCO, C E DE-EF M PROFIS N	MATEMATICA	1	A partir de 01/02/2024
74755366968	MARIA APARECIDA DE OLIVEIRA THOMAZINI	4	SC02	CAMPINA GRANDE DO SUL	CAMPOS SALES, C E-EF M PROFIS	DOCENCIA SALA REC MULTF SF	15	A partir de 01/02/2024
71150480963	MARIA APARECIDA DOS SANTOS RAIA	2	SC02	LUPIONOPOLIS	MACHADO DE ASSIS, C E-EF M PROFIS	DOCENCIA SALA REC MULTF SF	15	A partir de 10/06/2024
71150480963	MARIA APARECIDA DOS SANTOS RAIA	2	SC02	LUPIONOPOLIS	MACHADO DE ASSIS, C E-EF M PROFIS	DOCENCIA SALA REC MULTF SF	15	A partir de 18/03/2024
4186835900	MARIA APARECIDA FERRONATTO GREGORIO	40	SC02	MAMBORE	JOAO XXIII, C E-EF M PROFIS	ARTE	2	A partir de 13/03/2024
4186835900	MARIA APARECIDA FERRONATTO GREGORIO	40	SC02	MAMBORE	JOAO XXIII, C E-EF M PROFIS	ARTE	2	A partir de 13/03/2024
4186835900	MARIA APARECIDA FERRONATTO GREGORIO	40	SC02	MAMBORE	JOAO XXIII, C E-EF M PROFIS	LINGUA PORTUGUESA I	2	A partir de 18/03/2024
4186835900	MARIA APARECIDA FERRONATTO GREGORIO	40	SC02	MAMBORE	JOAO XXIII, C E-EF M PROFIS	LINGUA PORTUGUESA I	2	A partir de 13/03/2024
4186835900	MARIA APARECIDA FERRONATTO GREGORIO	40	SC02	MAMBORE	JOAO XXIII, C E-EF M PROFIS	LINGUA PORTUGUESA I	2	A partir de 18/03/2024
4186835900	MARIA APARECIDA FERRONATTO GREGORIO	40	SC02	MAMBORE	JOAO XXIII, C E-EF M PROFIS	LINGUA PORTUGUESA	2	A partir de 13/03/2024
4186835900	MARIA APARECIDA FERRONATTO GREGORIO	40	SC02	MAMBORE	JOAO XXIII, C E-EF M PROFIS	LINGUA PORTUGUESA	3	A partir de 13/03/2024
4186835900	MARIA APARECIDA FERRONATTO GREGORIO	40	SC02	MAMBORE	JOAO XXIII, C E-EF M PROFIS	LINGUA PORTUGUESA	4	A partir de 13/03/2024
4186835900	MARIA APARECIDA FERRONATTO GREGORIO	40	SC02	MAMBORE	JOAO XXIII, C E-EF M PROFIS	LINGUA PORTUGUESA	1	A partir de 13/03/2024

Diário OFICIAL Paraná
Poder Executivo Estadual
Diário Oficial Certificado Digitalmente
O Departamento de Imprensa Oficial do Estado do Paraná, da garantia de autenticidade deste documento, desde que visualizado através do site http://www.imprensaoficial.pr.gov.br

4186835900	MARIA APARECIDA FERRONATTO GREGORIO	40	SC02	MAMBORE	JOAO XXIII, C E-EF M PROFIS	PROJETO DE VIDA	1	A partir de 13/03/2024
71419519972	MARIA APARECIDA GARCIA	2	SC02	TERRA BOA	LEO KOHLER, E E C-M PROF-EF	CIENCIAS	2	A partir de 01/04/2024
71419519972	MARIA APARECIDA GARCIA	2	SC02	TERRA BOA	LEO KOHLER, E E C-M PROF-EF	CIENCIAS	2	A partir de 01/04/2024
71419519972	MARIA APARECIDA GARCIA	2	SC02	TERRA BOA	LEO KOHLER, E E C-M PROF-EF	CIENCIAS	2	A partir de 01/04/2024
71419519972	MARIA APARECIDA GARCIA	2	SC02	TERRA BOA	LEO KOHLER, E E C-M PROF-EF	CIENCIAS	2	A partir de 01/04/2024
71419519972	MARIA APARECIDA GARCIA	2	SC02	TERRA BOA	LEO KOHLER, E E C-M PROF-EF	CIENCIAS	2	A partir de 01/04/2024
71419519972	MARIA APARECIDA GARCIA	2	SC02	TERRA BOA	LEO KOHLER, E E C-M PROF-EF	CIENCIAS	2	A partir de 01/04/2024
71419519972	MARIA APARECIDA GARCIA	2	SC02	TERRA BOA	LEO KOHLER, E E C-M PROF-EF	CIENCIAS	2	A partir de 01/04/2024
71419519972	MARIA APARECIDA GARCIA	2	SC02	TERRA BOA	LEO KOHLER, E E C-M PROF-EF	CIENCIAS	2	A partir de 01/04/2024
71419519972	MARIA APARECIDA GARCIA	2	SC02	TERRA BOA	LEO KOHLER, E E C-M PROF-EF	CIENCIAS	2	A partir de 01/04/2024
71419519972	MARIA APARECIDA GARCIA	2	SC02	TERRA BOA	LEO KOHLER, E E C-M PROF-EF	CIENCIAS	2	A partir de 01/04/2024
71419519972	MARIA APARECIDA GARCIA	2	SC02	TERRA BOA	LEO KOHLER, E E C-M PROF-EF	CIENCIAS	2	A partir de 01/04/2024
71419519972	MARIA APARECIDA GARCIA	2	SC02	TERRA BOA	LEO KOHLER, E E C-M PROF-EF	CIENCIAS	2	A partir de 01/04/2024
71419519972	MARIA APARECIDA GARCIA	2	SC02	TERRA BOA	LEO KOHLER, E E C-M PROF-EF	CIENCIAS	2	A partir de 01/04/2024
71419519972	MARIA APARECIDA GARCIA	2	SC02	TERRA BOA	LEO KOHLER, E E C-M PROF-EF	CIENCIAS	2	A partir de 01/04/2024
89921313991	MARIA APARECIDA LEITE	1	SC02	MOREIRA SALES	MOREIRA SALLES, E E-EF	EDUCACAO FISICA	2	A partir de 11/03/2024
89921313991	MARIA APARECIDA LEITE	1	SC02	MOREIRA SALES	MOREIRA SALLES, E E-EF	GEOGRAFIA	3	A partir de 11/03/2024
97417998968	MARIA APARECIDA MAGALHAES DE PAULO	99	SC02	MARINGA	ALFREDO MOISES MALUF, C E-EF M PROFIS	PROF ATEND DOMICILIAR	6	A partir de 18/03/2024
89992482915	MARIA APARECIDA PAIVA ARDUINI	1	SC02	PARANAVAI	BENTO M DA R NETO, C E PROF-EF M PROFIS	SOCIOLOGIA	2	A partir de 04/04/2024
49434977991	MARIA AUGUSTA CASSIA DE AGUIAR LEITE	2	SC02	JACAREZINHO	ANESIO DE A LEITE, C E C-M-EF M PROFIS	REDACAO E LEITURA	2	A partir de 01/04/2024
49434977991	MARIA AUGUSTA CASSIA DE AGUIAR LEITE	2	SC02	JACAREZINHO	ANESIO DE A LEITE, C E C-M-EF M PROFIS	REDACAO E LEITURA	2	A partir de 01/04/2024
49434977991	MARIA AUGUSTA CASSIA DE AGUIAR LEITE	2	SC02	JACAREZINHO	ANESIO DE A LEITE, C E C-M-EF M PROFIS	REDACAO E LEITURA	2	A partir de 08/04/2024
49434977991	MARIA AUGUSTA CASSIA DE AGUIAR LEITE	2	SC02	JACAREZINHO	ANESIO DE A LEITE, C E C-M-EF M PROFIS	REDACAO E LEITURA	2	A partir de 08/04/2024
49434977991	MARIA AUGUSTA CASSIA DE AGUIAR LEITE	2	SC02	JACAREZINHO	ANESIO DE A LEITE, C E C-M-EF M PROFIS	LINGUA PORTUGUESA	4	A partir de 08/04/2024
49434977991	MARIA AUGUSTA CASSIA DE AGUIAR LEITE	2	SC02	JACAREZINHO	ANESIO DE A LEITE, C E C-M-EF M PROFIS	LINGUA PORTUGUESA	2	A partir de 08/04/2024
49434977991	MARIA AUGUSTA CASSIA DE AGUIAR LEITE	2	SC02	JACAREZINHO	ANESIO DE A LEITE, C E C-M-EF M PROFIS	LINGUA PORTUGUESA	4	A partir de 01/04/2024

49434977991	MARIA AUGUSTA CASSIA DE AGUIAR LEITE	2	SC02	JACAREZINHO	ANESIO DE A LEITE, C E C-M-EF M PROFIS	LINGUA PORTUGUESA	4	A partir de 01/04/2024
49434977991	MARIA AUGUSTA CASSIA DE AGUIAR LEITE	2	SC02	JACAREZINHO	ANESIO DE A LEITE, C E C-M-EF M PROFIS	LINGUA PORTUGUESA	4	A partir de 08/04/2024
49434977991	MARIA AUGUSTA CASSIA DE AGUIAR LEITE	2	SC02	JACAREZINHO	ANESIO DE A LEITE, C E C-M-EF M PROFIS	LINGUA PORTUGUESA	2	A partir de 01/04/2024
2170331999	MARIA AUREA DE ALMEIDA NUNES	1	SC02	CURITIBA	HASDRUBAL BELLEGARD, C E-EF M N PROFIS	AULA ESPEC TREINAM ESPORTIVO	4	A partir de 17/02/2024
59236566987	MARIA AUXILIADORA ALVES PEREIRA BORTOLASSI	2	SC02	CAMPINA DA LAGOA	SANTA TEREZINHA, E-EI EF MOD ED ESP	EDUCACAO ARTISTICA-TEC ESC CON	15	A partir de 07/03/2024
88443604972	MARIA CELIA MARCONDES SOUZA	1	SC02	MARINGA	VINICIUS DE MORAES, C E C-M-EF M	MATEMATICA	1	A partir de 07/03/2024
88443604972	MARIA CELIA MARCONDES SOUZA	1	SC02	MARINGA	VINICIUS DE MORAES, C E C-M-EF M	MATEMATICA	5	A partir de 07/03/2024
88443604972	MARIA CELIA MARCONDES SOUZA	1	SC02	MARINGA	VINICIUS DE MORAES, C E C-M-EF M	EDUCACAO FINANCEIRA	1	A partir de 07/03/2024
88443604972	MARIA CELIA MARCONDES SOUZA	1	SC02	MARINGA	VINICIUS DE MORAES, C E C-M-EF M	EDUCACAO FINANCEIRA	1	A partir de 08/03/2024
88443604972	MARIA CELIA MARCONDES SOUZA	1	SC02	MARINGA	VINICIUS DE MORAES, C E C-M-EF M	EDUCACAO FINANCEIRA	1	A partir de 07/03/2024
88443604972	MARIA CELIA MARCONDES SOUZA	1	SC02	MARINGA	VINICIUS DE MORAES, C E C-M-EF M	EDUCACAO FINANCEIRA	1	A partir de 07/03/2024
88443604972	MARIA CELIA MARCONDES SOUZA	1	SC02	MARINGA	VINICIUS DE MORAES, C E C-M-EF M	EDUCACAO FINANCEIRA	2	A partir de 07/03/2024
88443604972	MARIA CELIA MARCONDES SOUZA	1	SC02	MARINGA	VINICIUS DE MORAES, C E C-M-EF M	EDUCACAO FINANCEIRA	2	A partir de 07/03/2024
88443604972	MARIA CELIA MARCONDES SOUZA	1	SC02	MARINGA	VINICIUS DE MORAES, C E C-M-EF M	EDUCACAO FINANCEIRA	2	A partir de 07/03/2024
5385467944	MARIA CLAUDIA GORGES	1	SC02	CURITIBA	TEOBALDO L KLETEMBERG, C E PR-EF M P	ROBOTICA PRIMEIROS PASSOS	2	A partir de 05/02/2024
5385467944	MARIA CLAUDIA GORGES	1	SC02	CURITIBA	TEOBALDO L KLETEMBERG, C E PR-EF M P	ROBOTICA EDUCACIONAL	2	A partir de 19/03/2024
5385467944	MARIA CLAUDIA GORGES	1	SC02	CURITIBA	TEOBALDO L KLETEMBERG, C E PR-EF M P	ROBOTICA EDUCACIONAL	2	A partir de 23/04/2024
5385467944	MARIA CLAUDIA GORGES	1	SC02	CURITIBA	TEOBALDO L KLETEMBERG, C E PR-EF M P	ROBOTICA EDUCACIONAL	2	A partir de 19/03/2024
5385467944	MARIA CLAUDIA GORGES	1	SC02	CURITIBA	TEOBALDO L KLETEMBERG, C E PR-EF M P	ROBOTICA EDUCACIONAL	2	A partir de 05/02/2024
59313242915	MARIA CRISTINA MENCK	22	SC02	CURITIBA	SAO PEDRO APOSTOLO, C E-EF M PROFIS	ATIV COMP MAIS APREND 2	2	A partir de 20/03/2024
59313242915	MARIA CRISTINA MENCK	22	SC02	CURITIBA	SAO PEDRO APOSTOLO, C E-EF M PROFIS	ATIV COMP MAIS APREND 2	2	A partir de 20/03/2024
64021661972	MARIA CRISTINA PRONKO GOUVEIA	2	SC02	TOMAZINA	ANTONIO B DO NASCIMENTO, C E C-EF M	CIENCIAS	2	A partir de 15/03/2024
64021661972	MARIA CRISTINA PRONKO GOUVEIA	2	SC02	TOMAZINA	ANTONIO B DO NASCIMENTO, C E C-EF M	BIOLOGIA	2	A partir de 15/03/2024
64021661972	MARIA CRISTINA PRONKO GOUVEIA	2	SC02	TOMAZINA	ANTONIO B DO NASCIMENTO, C E C-EF M	BIOLOGIA	2	A partir de 15/03/2024
64021661972	MARIA CRISTINA PRONKO GOUVEIA	2	SC02	TOMAZINA	ANTONIO B DO NASCIMENTO, C E C-EF M	BIOLOGIA II	2	A partir de 15/03/2024
64021661972	MARIA CRISTINA PRONKO GOUVEIA	2	SC02	TOMAZINA	ANTONIO B DO NASCIMENTO, C E C-EF M	PROJETO DE VIDA	2	A partir de 15/03/2024

Diário Oficial Certificado Digitalmente
O Departamento de Imprensa Oficial do Estado do Paraná, da garantia de autenticidade deste documento, desde que visualizado através do site http://www.imprensaoficial.pr.gov.br

4582493947	MARIA CRISTINEI SOARES DE LIMA	2	SC02	QUERENCIA DO NORTE	HUMBERTO DE CAMPOS, C E-EF M PROFIS	ARTE	2	A partir de 02/04/2024
4582493947	MARIA CRISTINEI SOARES DE LIMA	2	SC02	QUERENCIA DO NORTE	HUMBERTO DE CAMPOS, C E-EF M PROFIS	ARTE	2	A partir de 02/04/2024
4582493947	MARIA CRISTINEI SOARES DE LIMA	2	SC02	QUERENCIA DO NORTE	HUMBERTO DE CAMPOS, C E-EF M PROFIS	ARTE	2	A partir de 02/04/2024
4582493947	MARIA CRISTINEI SOARES DE LIMA	2	SC02	QUERENCIA DO NORTE	HUMBERTO DE CAMPOS, C E-EF M PROFIS	ARTE	1	A partir de 02/04/2024
4582493947	MARIA CRISTINEI SOARES DE LIMA	2	SC02	QUERENCIA DO NORTE	HUMBERTO DE CAMPOS, C E-EF M PROFIS	ARTE	1	A partir de 02/04/2024
4582493947	MARIA CRISTINEI SOARES DE LIMA	2	SC02	QUERENCIA DO NORTE	HUMBERTO DE CAMPOS, C E-EF M PROFIS	ARTE	2	A partir de 02/04/2024
4582493947	MARIA CRISTINEI SOARES DE LIMA	2	SC02	QUERENCIA DO NORTE	HUMBERTO DE CAMPOS, C E-EF M PROFIS	ARTE	2	A partir de 02/04/2024
4582493947	MARIA CRISTINEI SOARES DE LIMA	2	SC02	QUERENCIA DO NORTE	HUMBERTO DE CAMPOS, C E-EF M PROFIS	ARTE	1	A partir de 02/04/2024
4582493947	MARIA CRISTINEI SOARES DE LIMA	2	SC02	QUERENCIA DO NORTE	HUMBERTO DE CAMPOS, C E-EF M PROFIS	ARTE	1	A partir de 02/04/2024
4582493947	MARIA CRISTINEI SOARES DE LIMA	2	SC02	QUERENCIA DO NORTE	HUMBERTO DE CAMPOS, C E-EF M PROFIS	ARTE	1	A partir de 02/04/2024
4582493947	MARIA CRISTINEI SOARES DE LIMA	2	SC02	QUERENCIA DO NORTE	HUMBERTO DE CAMPOS, C E-EF M PROFIS	ARTE	1	A partir de 02/04/2024
4582493947	MARIA CRISTINEI SOARES DE LIMA	2	SC02	QUERENCIA DO NORTE	HUMBERTO DE CAMPOS, C E-EF M PROFIS	LINGUA PORTUGUESA	3	A partir de 02/04/2024
56637314900	MARIA DA PENHA RODRIGUES	1	SC02	GRANDES RIOS	FLORIANO PEIXOTO, C E C MAL-EF M	REDACAO E LEITURA	2	A partir de 15/02/2024
56637314900	MARIA DA PENHA RODRIGUES	1	SC02	GRANDES RIOS	FLORIANO PEIXOTO, C E C MAL-EF M	LINGUA INGLESA	3	A partir de 15/02/2024
56637314900	MARIA DA PENHA RODRIGUES	1	SC02	GRANDES RIOS	FLORIANO PEIXOTO, C E C MAL-EF M	LINGUA INGLESA	3	A partir de 15/02/2024
56637314900	MARIA DA PENHA RODRIGUES	1	SC02	GRANDES RIOS	FLORIDA DO IVAI, C E DO C-EF M	LINGUA INGLESA	2	A partir de 16/02/2024
56637314900	MARIA DA PENHA RODRIGUES	1	SC02	GRANDES RIOS	FLORIDA DO IVAI, C E DO C-EF M	LINGUA INGLESA	2	A partir de 16/02/2024
56637314900	MARIA DA PENHA RODRIGUES	1	SC02	GRANDES RIOS	FLORIDA DO IVAI, C E DO C-EF M	LINGUA ESPANHOLA I	2	A partir de 21/02/2024
51862360987	MARIA DAUFEMBACH WIELEWSKI	1	SC02	CURITIBA	CEEBJA PROFA MARIA DEON DE LIRA-EF M	MATEMATICA I	9	A partir de 11/03/2024
36061310978	MARIA DE FATIMA HERNANDES FERTONANI	1	SC02	LONDRINA	SAGRADA FAMILIA, C E-EF M	ESTUDO ORIENTADO	3	A partir de 08/04/2024
36061310978	MARIA DE FATIMA HERNANDES FERTONANI	1	SC02	LONDRINA	SAGRADA FAMILIA, C E-EF M	ESTUDO ORIENTADO	3	A partir de 24/04/2024
36061310978	MARIA DE FATIMA HERNANDES FERTONANI	1	SC02	LONDRINA	SAGRADA FAMILIA, C E-EF M	ESTUDO ORIENTADO	3	A partir de 24/04/2024
36061310978	MARIA DE FATIMA HERNANDES FERTONANI	1	SC02	LONDRINA	SAGRADA FAMILIA, C E-EF M	ESTUDO ORIENTADO	3	A partir de 08/04/2024
61855529904	MARIA DE FATIMA LEAL OLIVEIRA	2	SC02	ARAPONGAS	ANTONIO G NOVAES, C E-EF M PROFIS	EDUCACAO FISICA	2	A partir de 11/03/2024
61855529904	MARIA DE FATIMA LEAL OLIVEIRA	2	SC02	ARAPONGAS	ANTONIO G NOVAES, C E-EF M PROFIS	EDUCACAO FISICA	2	A partir de 11/03/2024

61855529904	MARIA DE FATIMA LEAL OLIVEIRA	2	SC02	ARAPONGAS	ANTONIO G NOVAES, C E-EF M PROFIS	EDUCACAO FISICA	2	A partir de 11/03/2024
61855529904	MARIA DE FATIMA LEAL OLIVEIRA	2	SC02	ARAPONGAS	ANTONIO G NOVAES, C E-EF M PROFIS	EDUCACAO FISICA	2	A partir de 11/03/2024
61855529904	MARIA DE FATIMA LEAL OLIVEIRA	2	SC02	ARAPONGAS	ANTONIO G NOVAES, C E-EF M PROFIS	EDUCACAO FISICA	2	A partir de 11/03/2024
61855529904	MARIA DE FATIMA LEAL OLIVEIRA	2	SC02	ARAPONGAS	ANTONIO G NOVAES, C E-EF M PROFIS	EDUCACAO FISICA	2	A partir de 11/03/2024
61855529904	MARIA DE FATIMA LEAL OLIVEIRA	2	SC02	ARAPONGAS	ANTONIO G NOVAES, C E-EF M PROFIS	EDUCACAO FISICA	2	A partir de 11/03/2024
61855529904	MARIA DE FATIMA LEAL OLIVEIRA	2	SC02	ARAPONGAS	ANTONIO G NOVAES, C E-EF M PROFIS	EDUCACAO FISICA	2	A partir de 11/03/2024
61855529904	MARIA DE FATIMA LEAL OLIVEIRA	2	SC02	ARAPONGAS	ANTONIO G NOVAES, C E-EF M PROFIS	EDUCACAO FISICA	1	A partir de 11/03/2024
61855529904	MARIA DE FATIMA LEAL OLIVEIRA	2	SC02	ARAPONGAS	ANTONIO G NOVAES, C E-EF M PROFIS	AULA ESPEC TREINAM ESPORTIVO	4	A partir de 11/03/2024
61855529904	MARIA DE FATIMA LEAL OLIVEIRA	2	SC02	ARAPONGAS	ANTONIO G NOVAES, C E-EF M PROFIS	AULA ESPEC TREINAM ESPORTIVO	4	A partir de 11/03/2024
61855529904	MARIA DE FATIMA LEAL OLIVEIRA	2	SC02	ARAPONGAS	ANTONIO G NOVAES, C E-EF M PROFIS	AULA ESPEC TREINAM ESPORTIVO	4	A partir de 11/03/2024
61855529904	MARIA DE FATIMA LEAL OLIVEIRA	2	SC02	ARAPONGAS	ANTONIO G NOVAES, C E-EF M PROFIS	AULA ESPEC TREINAM ESPORTIVO	4	A partir de 11/03/2024
61855529904	MARIA DE FATIMA LEAL OLIVEIRA	2	SC02	ARAPONGAS	ANTONIO G NOVAES, C E-EF M PROFIS	AULA ESPEC TREINAM ESPORTIVO	4	A partir de 11/03/2024
61855529904	MARIA DE FATIMA LEAL OLIVEIRA	2	SC02	ARAPONGAS	ANTONIO G NOVAES, C E-EF M PROFIS	AULA ESPEC TREINAM ESPORTIVO	4	A partir de 11/03/2024
61855529904	MARIA DE FATIMA LEAL OLIVEIRA	2	SC02	ARAPONGAS	ANTONIO G NOVAES, C E-EF M PROFIS	EDUCACAO FISICA I	2	A partir de 11/03/2024
61855529904	MARIA DE FATIMA LEAL OLIVEIRA	2	SC02	ARAPONGAS	ANTONIO G NOVAES, C E-EF M PROFIS	EDUCACAO FISICA I	1	A partir de 11/03/2024
61855529904	MARIA DE FATIMA LEAL OLIVEIRA	2	SC02	ARAPONGAS	ANTONIO G NOVAES, C E-EF M PROFIS	EDUCACAO FISICA I	1	A partir de 11/03/2024
45123683968	MARIA DE FATIMA POSSA MONTANHEIRO	2	SC02	SANTO ANTONIO DA PLATINA	RIO BRANCO, C E-EF M N PROFIS	GEOGRAFIA	2	A partir de 21/05/2024
45123683968	MARIA DE FATIMA POSSA MONTANHEIRO	2	SC02	SANTO ANTONIO DA PLATINA	RIO BRANCO, C E-EF M N PROFIS	GEOGRAFIA	2	A partir de 18/03/2024
32191758991	MARIA DOLOURES DA CRUZ DE MELLO	1	SC02	CURITIBA	JULIA WANDERLEY, C E-EF M PROFIS	DOCENCIA SALA REC MULTF SF	15	A partir de 01/02/2024
6882291900	MARIA EDUARDA SOARES DE GOUVEA	8	SC02	ARAPOTI	CALOGERAS, C E DO C DE-EF M	PROJETO DE VIDA I	1	A partir de 06/03/2024
6882291900	MARIA EDUARDA SOARES DE GOUVEA	8	SC02	ARAPOTI	CALOGERAS, C E DO C DE-EF M	PENSAMENTO COMPUTACIONAL	2	A partir de 12/03/2024
58701621904	MARIA ELISA FURLAN GUTIERREZ	1	SC02	CAMBARA	LUCY REQUIAO M E SILVA, C E-EF M	MATEMATICA	1	A partir de 21/03/2024
82596727900	MARIA ELIZABETE MACHADO	91	SC02	PALMAS	CARLOS, C E D-EF M N PROFIS	PROJETO DE VIDA	1	A partir de 25/03/2024
82596727900	MARIA ELIZABETE MACHADO	91	SC02	PALMAS	CARLOS, C E D-EF M N PROFIS	PROJETO DE VIDA	1	A partir de 13/05/2024
82596727900	MARIA ELIZABETE MACHADO	91	SC02	PALMAS	CARLOS, C E D-EF M N PROFIS	PROJETO DE VIDA I	2	A partir de 13/05/2024
82596727900	MARIA ELIZABETE MACHADO	91	SC02	PALMAS	CARLOS, C E D-EF M N PROFIS	PROJETO DE VIDA I	2	A partir de 13/05/2024

Diário OFICIAL Paraná
Poder Executivo Estadual
Diário Oficial Certificado Digitalmente
O Departamento de Imprensa Oficial do Estado do Paraná, da garantia de autenticidade deste documento, desde que visualizado através do site http://www.imprensaoficial.pr.gov.br

82596727900	MARIA ELIZABETE MACHADO	91	SC02	PALMAS	CARLOS, C E D-EF M N PROFIS	PROJETO DE VIDA I	2	A partir de 25/03/2024
82596727900	MARIA ELIZABETE MACHADO	91	SC02	PALMAS	CARLOS, C E D-EF M N PROFIS	PROJETO DE VIDA I	2	A partir de 25/03/2024
82596727900	MARIA ELIZABETE MACHADO	91	SC02	PALMAS	CARLOS, C E D-EF M N PROFIS	FILOSOFIA	2	A partir de 25/03/2024
82596727900	MARIA ELIZABETE MACHADO	91	SC02	PALMAS	CARLOS, C E D-EF M N PROFIS	FILOSOFIA	2	A partir de 25/03/2024
82596727900	MARIA ELIZABETE MACHADO	91	SC02	PALMAS	CARLOS, C E D-EF M N PROFIS	FILOSOFIA	2	A partir de 25/03/2024
82596727900	MARIA ELIZABETE MACHADO	91	SC02	PALMAS	CARLOS, C E D-EF M N PROFIS	FILOSOFIA I	3	A partir de 25/03/2024
82596727900	MARIA ELIZABETE MACHADO	91	SC02	PALMAS	CARLOS, C E D-EF M N PROFIS	PROTAGONISMO	1	A partir de 25/03/2024
82596727900	MARIA ELIZABETE MACHADO	91	SC02	PALMAS	CARLOS, C E D-EF M N PROFIS	PROTAGONISMO	1	A partir de 13/05/2024
10382055810	MARIA FATIMA DOS SANTOS LOURO	1	SC02	CURITIBA	SANTA CANDIDA, C E-EF M PROFIS N	EDUCACAO FISICA	1	A partir de 04/03/2024
10382055810	MARIA FATIMA DOS SANTOS LOURO	1	SC02	CURITIBA	SANTA CANDIDA, C E-EF M PROFIS N	EDUCACAO FISICA	2	A partir de 01/02/2024
10382055810	MARIA FATIMA DOS SANTOS LOURO	1	SC02	CURITIBA	SANTA CANDIDA, C E-EF M PROFIS N	EDUCACAO FISICA	2	A partir de 01/02/2024
10382055810	MARIA FATIMA DOS SANTOS LOURO	1	SC02	CURITIBA	SANTA CANDIDA, C E-EF M PROFIS N	EDUCACAO FISICA	2	A partir de 04/03/2024
10382055810	MARIA FATIMA DOS SANTOS LOURO	1	SC02	CURITIBA	SANTA CANDIDA, C E-EF M PROFIS N	EDUCACAO FISICA	2	A partir de 04/03/2024
10382055810	MARIA FATIMA DOS SANTOS LOURO	1	SC02	CURITIBA	SANTA CANDIDA, C E-EF M PROFIS N	EDUCACAO FISICA	2	A partir de 04/03/2024
10382055810	MARIA FATIMA DOS SANTOS LOURO	1	SC02	CURITIBA	SANTA CANDIDA, C E-EF M PROFIS N	EDUCACAO FISICA	2	A partir de 04/03/2024
10382055810	MARIA FATIMA DOS SANTOS LOURO	1	SC02	CURITIBA	SANTA CANDIDA, C E-EF M PROFIS N	EDUCACAO FISICA	2	A partir de 04/03/2024
10382055810	MARIA FATIMA DOS SANTOS LOURO	1	SC02	CURITIBA	SANTA CANDIDA, C E-EF M PROFIS N	EDUCACAO FISICA	2	A partir de 04/03/2024
10382055810	MARIA FATIMA DOS SANTOS LOURO	1	SC02	CURITIBA	SANTA CANDIDA, C E-EF M PROFIS N	EDUCACAO FISICA	2	A partir de 04/03/2024
10382055810	MARIA FATIMA DOS SANTOS LOURO	1	SC02	CURITIBA	SANTA CANDIDA, C E-EF M PROFIS N	EDUCACAO FISICA	2	A partir de 04/03/2024
10382055810	MARIA FATIMA DOS SANTOS LOURO	1	SC02	CURITIBA	SANTA CANDIDA, C E-EF M PROFIS N	EDUCACAO FISICA	2	A partir de 04/03/2024
10382055810	MARIA FATIMA DOS SANTOS LOURO	1	SC02	CURITIBA	SANTA CANDIDA, C E-EF M PROFIS N	EDUCACAO FISICA	2	A partir de 04/03/2024
10382055810	MARIA FATIMA DOS SANTOS LOURO	1	SC02	CURITIBA	SANTA CANDIDA, C E-EF M PROFIS N	EDUCACAO FISICA	2	A partir de 01/02/2024
10382055810	MARIA FATIMA DOS SANTOS LOURO	1	SC02	CURITIBA	SANTA CANDIDA, C E-EF M PROFIS N	EDUCACAO FISICA	2	A partir de 01/02/2024
10382055810	MARIA FATIMA DOS SANTOS LOURO	1	SC02	CURITIBA	SANTA CANDIDA, C E-EF M PROFIS N	EDUCACAO FISICA	2	A partir de 01/02/2024
10382055810	MARIA FATIMA DOS SANTOS LOURO	1	SC02	CURITIBA	SANTA CANDIDA, C E-EF M PROFIS N	EDUCACAO FISICA	2	A partir de 01/02/2024
10382055810	MARIA FATIMA DOS SANTOS LOURO	1	SC02	CURITIBA	SANTA CANDIDA, C E-EF M PROFIS N	EDUCACAO FISICA	2	A partir de 04/03/2024
10382055810	MARIA FATIMA DOS SANTOS LOURO	1	SC02	CURITIBA	SANTA CANDIDA, C E-EF M PROFIS N	EDUCACAO FISICA	2	A partir de 04/03/2024

10382055810	MARIA FATIMA DOS SANTOS LOURO	1	SC02	CURITIBA	SANTA CANDIDA, C E-EF M PROFIS N	EDUCACAO FISICA I	2	A partir de 04/03/2024
10382055810	MARIA FATIMA DOS SANTOS LOURO	1	SC02	CURITIBA	SANTA CANDIDA, C E-EF M PROFIS N	EDUCACAO FISICA I	2	A partir de 04/03/2024
10382055810	MARIA FATIMA DOS SANTOS LOURO	1	SC02	CURITIBA	SANTA CANDIDA, C E-EF M PROFIS N	EDUCACAO FISICA I	1	A partir de 01/02/2024
10382055810	MARIA FATIMA DOS SANTOS LOURO	1	SC02	CURITIBA	SANTA CANDIDA, C E-EF M PROFIS N	EDUCACAO FISICA I	1	A partir de 04/03/2024
10382055810	MARIA FATIMA DOS SANTOS LOURO	1	SC02	CURITIBA	SANTA CANDIDA, C E-EF M PROFIS N	EDUCACAO FISICA I	2	A partir de 04/03/2024
10382055810	MARIA FATIMA DOS SANTOS LOURO	1	SC02	CURITIBA	SANTA CANDIDA, C E-EF M PROFIS N	EDUCACAO FISICA I	2	A partir de 01/02/2024
6866113903	MARIA FERNANDA TOMAZ PEREIRA	6	SC02	MARINGA	APLICACAO PED DA UEM, C DE-EF M	LINGUA PORTUGUESA	3	A partir de 16/03/2024
6866113903	MARIA FERNANDA TOMAZ PEREIRA	6	SC02	MARINGA	APLICACAO PED DA UEM, C DE-EF M	LINGUA PORTUGUESA	3	A partir de 16/03/2024
6866113903	MARIA FERNANDA TOMAZ PEREIRA	6	SC02	MARINGA	APLICACAO PED DA UEM, C DE-EF M	LINGUA PORTUGUESA	3	A partir de 16/03/2024
6866113903	MARIA FERNANDA TOMAZ PEREIRA	6	SC02	MARINGA	APLICACAO PED DA UEM, C DE-EF M	LINGUA PORTUGUESA	3	A partir de 16/03/2024
6866113903	MARIA FERNANDA TOMAZ PEREIRA	6	SC02	MARINGA	APLICACAO PED DA UEM, C DE-EF M	LINGUA PORTUGUESA	3	A partir de 29/04/2024
6866113903	MARIA FERNANDA TOMAZ PEREIRA	6	SC02	MARINGA	APLICACAO PED DA UEM, C DE-EF M	LINGUA PORTUGUESA	3	A partir de 29/04/2024
6866113903	MARIA FERNANDA TOMAZ PEREIRA	6	SC02	MARINGA	APLICACAO PED DA UEM, C DE-EF M	LINGUA PORTUGUESA	3	A partir de 29/04/2024
6866113903	MARIA FERNANDA TOMAZ PEREIRA	6	SC02	MARINGA	APLICACAO PED DA UEM, C DE-EF M	LINGUA PORTUGUESA	3	A partir de 29/04/2024
6866113903	MARIA FERNANDA TOMAZ PEREIRA	6	SC02	MARINGA	APLICACAO PED DA UEM, C DE-EF M	LINGUA PORTUGUESA	3	A partir de 29/04/2024
6866113903	MARIA FERNANDA TOMAZ PEREIRA	6	SC02	MARINGA	APLICACAO PED DA UEM, C DE-EF M	LINGUA PORTUGUESA	3	A partir de 16/03/2024
1750943905	MARIA GRUCHOSKI	1	SC02	GUARAPUAVA	DULCE MASCHIO, C E PROFA-EF M PROFIS	ATIV COMP MAIS APREND 1	2	A partir de 13/03/2024
1750943905	MARIA GRUCHOSKI	1	SC02	GUARAPUAVA	DULCE MASCHIO, C E PROFA-EF M PROFIS	ATIV COMP MAIS APREND 2	2	A partir de 13/03/2024
1750943905	MARIA GRUCHOSKI	1	SC02	GUARAPUAVA	DULCE MASCHIO, C E PROFA-EF M PROFIS	ATIV COMP MAIS APREND 2	2	A partir de 13/03/2024
4628194939	MARIA HELENA COSTA NASCIMENTO	2	SC02	RIO BRANCO DO SUL	JOSE ELIAS, C E C-EF M	CIENCIAS	2	A partir de 26/02/2024
4628194939	MARIA HELENA COSTA NASCIMENTO	2	SC02	RIO BRANCO DO SUL	JOSE ELIAS, C E C-EF M	PROJETO DE VIDA	2	A partir de 26/02/2024
4628194939	MARIA HELENA COSTA NASCIMENTO	2	SC02	RIO BRANCO DO SUL	JOSE ELIAS, C E C-EF M	PROJETO DE VIDA	1	A partir de 26/02/2024
4628194939	MARIA HELENA COSTA NASCIMENTO	2	SC02	RIO BRANCO DO SUL	JOSE ELIAS, C E C-EF M	PROJETO DE VIDA	1	A partir de 26/02/2024
4628194939	MARIA HELENA COSTA NASCIMENTO	2	SC02	RIO BRANCO DO SUL	JOSE ELIAS, C E C-EF M	PROJETO DE VIDA	1	A partir de 26/02/2024
4628194939	MARIA HELENA COSTA NASCIMENTO	2	SC02	RIO BRANCO DO SUL	JOSE ELIAS, C E C-EF M	PROJETO DE VIDA	1	A partir de 26/02/2024
4628194939	MARIA HELENA COSTA NASCIMENTO	2	SC02	RIO BRANCO DO SUL	JOSE ELIAS, C E C-EF M	BIOLOGIA II	3	A partir de 26/02/2024

Diário Oficial Certificado Digitalmente
O Departamento de Imprensa Oficial do Estado do Paraná, da garantia de autenticidade deste documento, desde que visualizado através do site http://www.imprensaoficial.pr.gov.br

4628194939	MARIA HELENA COSTA NASCIMENTO	2	SC02	RIO BRANCO DO SUL	JOSE ELIAS, C E C-EF M	BIOLOGIA I	2	A partir de 26/02/2024
4628194939	MARIA HELENA COSTA NASCIMENTO	2	SC02	RIO BRANCO DO SUL	JOSE ELIAS, C E C-EF M	LINGUA ESPANHOLA I	2	A partir de 18/03/2024
55479294920	MARIA HELENA ZAGO BRAGUETO MOREIRA	1	SC02	IRACEMA DO OESTE	GETULIO VARGAS, C E-EF M	COMPONENTE CURRICULAR ELETIVO	2	A partir de 11/03/2024
55479294920	MARIA HELENA ZAGO BRAGUETO MOREIRA	1	SC02	IRACEMA DO OESTE	GETULIO VARGAS, C E-EF M	PRATICAS EXPERIMENTAIS	1	A partir de 11/03/2024
55479294920	MARIA HELENA ZAGO BRAGUETO MOREIRA	1	SC02	IRACEMA DO OESTE	GETULIO VARGAS, C E-EF M	COMPONENTE CURRIC ELETIVO I	2	A partir de 08/04/2024
55479294920	MARIA HELENA ZAGO BRAGUETO MOREIRA	1	SC02	IRACEMA DO OESTE	GETULIO VARGAS, C E-EF M	COMPONENTE CURRIC ELETIVO I	2	A partir de 11/03/2024
58142371987	MARIA INEZ GONCALVES ANTUNES	92	SC02	JAGUARIAIVA	NILO PECANHA, C E-EF M PROFIS	DOCENCIA E MEDIO-SALA REC	15	A partir de 11/03/2024
78414679900	MARIA IZABEL SILVA DE ALMEIDA	1	SC02	PONTAL DO PARANA	PAULO FREIRE, C E PROF-E F M N	PROJETO DE VIDA I	1	A partir de 08/03/2024
78414679900	MARIA IZABEL SILVA DE ALMEIDA	1	SC02	PONTAL DO PARANA	PAULO FREIRE, C E PROF-E F M N	PROJETO DE VIDA I	1	A partir de 08/03/2024
78414679900	MARIA IZABEL SILVA DE ALMEIDA	1	SC02	PONTAL DO PARANA	PAULO FREIRE, C E PROF-E F M N	PROJETO DE VIDA	1	A partir de 08/03/2024
78414679900	MARIA IZABEL SILVA DE ALMEIDA	1	SC02	PONTAL DO PARANA	PAULO FREIRE, C E PROF-E F M N	PROJETO DE VIDA	1	A partir de 01/03/2024
78414679900	MARIA IZABEL SILVA DE ALMEIDA	1	SC02	PONTAL DO PARANA	PAULO FREIRE, C E PROF-E F M N	PROJETO DE VIDA	1	A partir de 08/03/2024
78414679900	MARIA IZABEL SILVA DE ALMEIDA	1	SC02	PONTAL DO PARANA	PAULO FREIRE, C E PROF-E F M N	ARTE	2	A partir de 08/03/2024
78414679900	MARIA IZABEL SILVA DE ALMEIDA	1	SC02	PONTAL DO PARANA	PAULO FREIRE, C E PROF-E F M N	ARTE	2	A partir de 08/03/2024
78414679900	MARIA IZABEL SILVA DE ALMEIDA	1	SC02	PONTAL DO PARANA	PAULO FREIRE, C E PROF-E F M N	ARTE	1	A partir de 08/03/2024
78414679900	MARIA IZABEL SILVA DE ALMEIDA	1	SC02	PONTAL DO PARANA	PAULO FREIRE, C E PROF-E F M N	ARTE	2	A partir de 01/03/2024
78414679900	MARIA IZABEL SILVA DE ALMEIDA	1	SC02	PONTAL DO PARANA	PAULO FREIRE, C E PROF-E F M N	ARTE	2	A partir de 01/03/2024
78414679900	MARIA IZABEL SILVA DE ALMEIDA	1	SC02	PONTAL DO PARANA	PAULO FREIRE, C E PROF-E F M N	ARTE	2	A partir de 08/03/2024
78414679900	MARIA IZABEL SILVA DE ALMEIDA	1	SC02	PONTAL DO PARANA	PAULO FREIRE, C E PROF-E F M N	ARTE	2	A partir de 08/03/2024
78414679900	MARIA IZABEL SILVA DE ALMEIDA	1	SC02	PONTAL DO PARANA	PAULO FREIRE, C E PROF-E F M N	ARTE	2	A partir de 08/03/2024
78414679900	MARIA IZABEL SILVA DE ALMEIDA	1	SC02	PONTAL DO PARANA	PAULO FREIRE, C E PROF-E F M N	ARTE	2	A partir de 08/03/2024
78414679900	MARIA IZABEL SILVA DE ALMEIDA	1	SC02	PONTAL DO PARANA	PAULO FREIRE, C E PROF-E F M N	ARTE	2	A partir de 01/03/2024
78414679900	MARIA IZABEL SILVA DE ALMEIDA	1	SC02	PONTAL DO PARANA	PAULO FREIRE, C E PROF-E F M N	ARTE	2	A partir de 01/03/2024
78414679900	MARIA IZABEL SILVA DE ALMEIDA	1	SC02	PONTAL DO PARANA	PAULO FREIRE, C E PROF-E F M N	ARTE	2	A partir de 01/03/2024
78414679900	MARIA IZABEL SILVA DE ALMEIDA	1	SC02	PONTAL DO PARANA	PAULO FREIRE, C E PROF-E F M N	ARTE	2	A partir de 01/03/2024
78414679900	MARIA IZABEL SILVA DE ALMEIDA	1	SC02	PONTAL DO PARANA	PAULO FREIRE, C E PROF-E F M N	ARTE	2	A partir de 01/03/2024

78414679900	MARIA IZABEL SILVA DE ALMEIDA	1	SC02	PONTAL DO PARANA	PAULO FREIRE, C E PROF-E F M N	ARTE	2	A partir de 08/03/2024
78414679900	MARIA IZABEL SILVA DE ALMEIDA	1	SC02	PONTAL DO PARANA	PAULO FREIRE, C E PROF-E F M N	ARTE	2	A partir de 08/03/2024
78414679900	MARIA IZABEL SILVA DE ALMEIDA	1	SC02	PONTAL DO PARANA	PAULO FREIRE, C E PROF-E F M N	ARTE	2	A partir de 08/03/2024
78414679900	MARIA IZABEL SILVA DE ALMEIDA	1	SC02	PONTAL DO PARANA	PAULO FREIRE, C E PROF-E F M N	ARTE	2	A partir de 08/03/2024
78414679900	MARIA IZABEL SILVA DE ALMEIDA	1	SC02	PONTAL DO PARANA	PAULO FREIRE, C E PROF-E F M N	ARTE	2	A partir de 01/03/2024
28806492934	MARIA IZABEL VIEIRA	2	SC02	PONTA GROSSA	ALBERTO REBELLO VALENTE, C E-EF M	REDACAO E LEITURA	1	A partir de 19/03/2024
28806492934	MARIA IZABEL VIEIRA	2	SC02	PONTA GROSSA	ALBERTO REBELLO VALENTE, C E-EF M	REDACAO E LEITURA	2	A partir de 19/03/2024
28806492934	MARIA IZABEL VIEIRA	2	SC02	PONTA GROSSA	ALBERTO REBELLO VALENTE, C E-EF M	REDACAO E LEITURA	2	A partir de 19/03/2024
28806492934	MARIA IZABEL VIEIRA	2	SC02	PONTA GROSSA	ALBERTO REBELLO VALENTE, C E-EF M	REDACAO E LEITURA	2	A partir de 19/03/2024
28806492934	MARIA IZABEL VIEIRA	2	SC02	PONTA GROSSA	ALBERTO REBELLO VALENTE, C E-EF M	REDACAO E LEITURA	2	A partir de 19/03/2024
91695961900	MARIA JOSE ABRAO SANTOS	1	SC02	RIO BRANCO DO SUL	SHIRLENE DE SOUZA ROCHA, C E-EF M PROFIS	EDUCACAO FINANCEIRA	1	A partir de 26/02/2024
91695961900	MARIA JOSE ABRAO SANTOS	1	SC02	RIO BRANCO DO SUL	SHIRLENE DE SOUZA ROCHA, C E-EF M PROFIS	MATEMATICA	3	A partir de 27/02/2024
91695961900	MARIA JOSE ABRAO SANTOS	1	SC02	RIO BRANCO DO SUL	SHIRLENE DE SOUZA ROCHA, C E-EF M PROFIS	MATEMATICA	3	A partir de 27/02/2024
63161028953	MARIA JOSEFA DA SILVA TAMIOZZO	3	SC02	SAO MANOEL DO PARANA	CAXIAS, C E DQ DE-EF M	ESTUDO ORIENTADO	3	A partir de 13/05/2024
63161028953	MARIA JOSEFA DA SILVA TAMIOZZO	3	SC02	SAO MANOEL DO PARANA	CAXIAS, C E DQ DE-EF M	ESTUDO ORIENTADO	3	A partir de 04/03/2024
63161028953	MARIA JOSEFA DA SILVA TAMIOZZO	3	SC02	SAO MANOEL DO PARANA	CAXIAS, C E DQ DE-EF M	ARTE	2	A partir de 13/05/2024
63161028953	MARIA JOSEFA DA SILVA TAMIOZZO	3	SC02	SAO MANOEL DO PARANA	CAXIAS, C E DQ DE-EF M	ARTE	2	A partir de 13/05/2024
63161028953	MARIA JOSEFA DA SILVA TAMIOZZO	3	SC02	SAO MANOEL DO PARANA	CAXIAS, C E DQ DE-EF M	ARTE	2	A partir de 13/05/2024
63161028953	MARIA JOSEFA DA SILVA TAMIOZZO	3	SC02	SAO MANOEL DO PARANA	CAXIAS, C E DQ DE-EF M	ARTE	2	A partir de 04/03/2024
63161028953	MARIA JOSEFA DA SILVA TAMIOZZO	3	SC02	SAO MANOEL DO PARANA	CAXIAS, C E DQ DE-EF M	ARTE	2	A partir de 04/03/2024
63161028953	MARIA JOSEFA DA SILVA TAMIOZZO	3	SC02	SAO MANOEL DO PARANA	CAXIAS, C E DQ DE-EF M	ARTE	2	A partir de 04/03/2024
63161028953	MARIA JOSEFA DA SILVA TAMIOZZO	3	SC02	SAO MANOEL DO PARANA	CAXIAS, C E DQ DE-EF M	ARTE	2	A partir de 04/03/2024
63161028953	MARIA JOSEFA DA SILVA TAMIOZZO	3	SC02	SAO MANOEL DO PARANA	CAXIAS, C E DQ DE-EF M	ARTE	2	A partir de 13/05/2024
83215611953	MARIA JOSEFA DE SIQUEIRA	1	SC02	CURITIBA	IVO ZANLORENZI, E E MONS-EF	LINGUA PORTUGUESA	3	A partir de 11/04/2024
83215611953	MARIA JOSEFA DE SIQUEIRA	1	SC02	CURITIBA	IVO ZANLORENZI, E E MONS-EF	LINGUA PORTUGUESA	3	A partir de 01/02/2024
83215611953	MARIA JOSEFA DE SIQUEIRA	1	SC02	CURITIBA	IVO ZANLORENZI, E E MONS-EF	REDACAO E LEITURA	2	A partir de 15/02/2024

Diário Oficial Certificado Digitalmente
O Departamento de Imprensa Oficial do Estado do Paraná, da garantia de autenticidade deste documento, desde que visualizado através do site http://www.imprensaoficial.pr.gov.br

83215611953	MARIA JOSEFA DE SIQUEIRA	1	SC02	CURITIBA	IVO ZANLORENZI, E E MONS-EF	REDACAO E LEITURA	2	A partir de 11/04/2024
68943644949	MARIA JURACI DE CASTRO	91	SC02	SAPOPEMA	CENTRO EST EDUC PROFIS AG SALTO DAS ORQU	FILOSOFIA	2	A partir de 09/03/2024
68943644949	MARIA JURACI DE CASTRO	91	SC02	SAPOPEMA	CENTRO EST EDUC PROFIS AG SALTO DAS ORQU	HISTORIA	2	A partir de 09/03/2024
26640279304	MARIA LEILA FEITOSA	2	SC02	ARAUCARIA	JULIO SZYMANSKI, C E PROF-E F M P N	HISTORIA	1	A partir de 11/04/2024
26640279304	MARIA LEILA FEITOSA	2	SC02	ARAUCARIA	JULIO SZYMANSKI, C E PROF-E F M P N	HISTORIA	1	A partir de 12/03/2024
26640279304	MARIA LEILA FEITOSA	2	SC02	ARAUCARIA	DIAS DA ROCHA, C E C-M-EF M P	HISTORIA	1	A partir de 12/03/2024
26640279304	MARIA LEILA FEITOSA	2	SC02	ARAUCARIA	DIAS DA ROCHA, C E C-M-EF M P	HISTORIA	1	A partir de 12/03/2024
63389436987	MARIA LUCIA RODRIGUES CAMPANHA	2	SC02	MARINGA	APLICACAO PED DA UEM, C DE-EF M	REGENCIA CICLO BASICO	15	A partir de 18/03/2024
63389436987	MARIA LUCIA RODRIGUES CAMPANHA	2	SC02	MARINGA	APLICACAO PED DA UEM, C DE-EF M	AUX REGENCIA CICLO BASICO	15	A partir de 18/03/2024
63389436987	MARIA LUCIA RODRIGUES CAMPANHA	2	SC02	MARINGA	APLICACAO PED DA UEM, C DE-EF M	AUX REGENCIA CICLO BASICO	15	A partir de 18/03/2024
50590642987	MARIA LURDES VOJEVODA	99	SC02	PRUDENTOPOLIS	IMACULADA CONCEICAO, C E C-EF M PROFIS	FISICA	2	A partir de 14/03/2024
2415066974	MARIA OLINDA DOMICIANO	2	SC02	FAZENDA RIO GRANDE	ANDERSON RANGEL, C E C-M PROF-EF M	CIENCIAS	3	A partir de 25/03/2024
2415066974	MARIA OLINDA DOMICIANO	2	SC02	FAZENDA RIO GRANDE	ANDERSON RANGEL, C E C-M PROF-EF M	CIENCIAS	3	A partir de 25/03/2024
2415066974	MARIA OLINDA DOMICIANO	2	SC02	FAZENDA RIO GRANDE	ANDERSON RANGEL, C E C-M PROF-EF M	CIENCIAS	3	A partir de 25/03/2024
2415066974	MARIA OLINDA DOMICIANO	2	SC02	FAZENDA RIO GRANDE	ANDERSON RANGEL, C E C-M PROF-EF M	CIENCIAS	3	A partir de 25/03/2024
2415066974	MARIA OLINDA DOMICIANO	2	SC02	FAZENDA RIO GRANDE	ANDERSON RANGEL, C E C-M PROF-EF M	BIOLOGIA I	2	A partir de 25/03/2024
96631198968	MARIA REGINA MAROCHIO LOURINI	1	SC02	TUPASSI	VINICIUS DE MORAES, C E-EF M PROFIS	CIENCIAS	3	A partir de 25/03/2024
96631198968	MARIA REGINA MAROCHIO LOURINI	1	SC02	TUPASSI	VINICIUS DE MORAES, C E-EF M PROFIS	CIENCIAS	3	A partir de 25/03/2024
96631198968	MARIA REGINA MAROCHIO LOURINI	1	SC02	TUPASSI	VINICIUS DE MORAES, C E-EF M PROFIS	CIENCIAS	3	A partir de 25/03/2024
72448288968	MARIA SILVIA LEMES GUSMAO	1	SC02	SANTO ANTONIO DA PLATINA	RIO BRANCO, C E-EF M N PROFIS	HISTORIA	2	A partir de 18/03/2024
72448288968	MARIA SILVIA LEMES GUSMAO	1	SC02	SANTO ANTONIO DA PLATINA	RIO BRANCO, C E-EF M N PROFIS	SOCIOLOGIA	2	A partir de 14/05/2024
72448288968	MARIA SILVIA LEMES GUSMAO	1	SC02	SANTO ANTONIO DA PLATINA	RIO BRANCO, C E-EF M N PROFIS	SOCIOLOGIA	2	A partir de 18/03/2024
72448288968	MARIA SILVIA LEMES GUSMAO	1	SC02	SANTO ANTONIO DA PLATINA	RIO BRANCO, C E-EF M N PROFIS	HISTORIA	2	A partir de 14/05/2024
2924802962	MARIA TANIA SCHIMPOSKI SILVA	1	SC02	PIRAI DO SUL	RIVADAVIA VARGAS, C E-EF M	REDACAO E LEITURA	1	A partir de 14/03/2024
3148901908	MARIA TAVARES DE OLIVEIRA	92	SC02	PIRAQUARA	IVANETE M DE SOUZA, C E-EF M N	DOCENCIA SALA REC MULTF SF	15	A partir de 02/02/2024
82963835949	MARIA TERESINHA VARGAS	92	SC02	RAMILANDIA	ALBERTO SANTOS DUMONT, C E C-EF M	BIOLOGIA I	1	A partir de 08/04/2024

82963835949	MARIA TERESINHA VARGAS	92	SC02	RAMILANDIA	ALBERTO SANTOS DUMONT, C E C-EF M	BIOLOGIA I	1	A partir de 26/06/2024
82963835949	MARIA TERESINHA VARGAS	92	SC02	RAMILANDIA	ALBERTO SANTOS DUMONT, C E C-EF M	BIOLOGIA II	1	A partir de 08/04/2024
82963835949	MARIA TERESINHA VARGAS	92	SC02	RAMILANDIA	ALBERTO SANTOS DUMONT, C E C-EF M	BIOLOGIA II	1	A partir de 26/06/2024
82963835949	MARIA TERESINHA VARGAS	92	SC02	RAMILANDIA	ALBERTO SANTOS DUMONT, C E C-EF M	BIOLOGIA II	1	A partir de 26/06/2024
82963835949	MARIA TERESINHA VARGAS	92	SC02	RAMILANDIA	ALBERTO SANTOS DUMONT, C E C-EF M	BIOLOGIA II	1	A partir de 08/04/2024
82963835949	MARIA TERESINHA VARGAS	92	SC02	MATELANDIA	EUCLIDES DA CUNHA, C E-E F M N PROFIS	BIOLOGIA	2	A partir de 26/06/2024
82963835949	MARIA TERESINHA VARGAS	92	SC02	MATELANDIA	EUCLIDES DA CUNHA, C E-E F M N PROFIS	BIOLOGIA	2	A partir de 26/06/2024
82963835949	MARIA TERESINHA VARGAS	92	SC02	MATELANDIA	EUCLIDES DA CUNHA, C E-E F M N PROFIS	BIOLOGIA	2	A partir de 26/06/2024
82963835949	MARIA TERESINHA VARGAS	92	SC02	MATELANDIA	EUCLIDES DA CUNHA, C E-E F M N PROFIS	BIOLOGIA	2	A partir de 26/06/2024
82963835949	MARIA TERESINHA VARGAS	92	SC02	MATELANDIA	EUCLIDES DA CUNHA, C E-E F M N PROFIS	BIOLOGIA	2	A partir de 08/04/2024
82963835949	MARIA TERESINHA VARGAS	92	SC02	MATELANDIA	EUCLIDES DA CUNHA, C E-E F M N PROFIS	BIOLOGIA	2	A partir de 08/04/2024
82963835949	MARIA TERESINHA VARGAS	92	SC02	MATELANDIA	EUCLIDES DA CUNHA, C E-E F M N PROFIS	BIOLOGIA	2	A partir de 26/06/2024
82963835949	MARIA TERESINHA VARGAS	92	SC02	MATELANDIA	EUCLIDES DA CUNHA, C E-E F M N PROFIS	BIOLOGIA	2	A partir de 26/06/2024
82963835949	MARIA TERESINHA VARGAS	92	SC02	MATELANDIA	EUCLIDES DA CUNHA, C E-E F M N PROFIS	BIOLOGIA	2	A partir de 08/04/2024
82963835949	MARIA TERESINHA VARGAS	92	SC02	MATELANDIA	EUCLIDES DA CUNHA, C E-E F M N PROFIS	BIOLOGIA	2	A partir de 08/04/2024
82963835949	MARIA TERESINHA VARGAS	92	SC02	MATELANDIA	EUCLIDES DA CUNHA, C E-E F M N PROFIS	BIOLOGIA	2	A partir de 08/04/2024
82963835949	MARIA TERESINHA VARGAS	92	SC02	MATELANDIA	EUCLIDES DA CUNHA, C E-E F M N PROFIS	BIOLOGIA	2	A partir de 08/04/2024
7086749923	MARIANA DANIELE ALVES	1	SC02	PALOTINA	EUGENIO GARMATZ, C E DO C PROF-EF M	PROJETO DE VIDA	1	A partir de 01/02/2024
7086749923	MARIANA DANIELE ALVES	1	SC02	PALOTINA	EUGENIO GARMATZ, C E DO C PROF-EF M	PROJETO DE VIDA	1	A partir de 01/02/2024
7086749923	MARIANA DANIELE ALVES	1	SC02	PALOTINA	EUGENIO GARMATZ, C E DO C PROF-EF M	PROJETO DE VIDA	1	A partir de 01/02/2024
7086749923	MARIANA DANIELE ALVES	1	SC02	PALOTINA	EUGENIO GARMATZ, C E DO C PROF-EF M	PROJETO DE VIDA	1	A partir de 01/02/2024
7086749923	MARIANA DANIELE ALVES	1	SC02	PALOTINA	EUGENIO GARMATZ, C E DO C PROF-EF M	PROJETO DE VIDA	1	A partir de 01/02/2024
7086749923	MARIANA DANIELE ALVES	1	SC02	PALOTINA	EUGENIO GARMATZ, C E DO C PROF-EF M	PROJETO DE VIDA	1	A partir de 01/02/2024
7631735921	MARIANA DE MELLO ARRIGONI	1	SC02	LONDRINA	BEAHIR E MENDONCA, C E PROF-EF M	PROJETO DE VIDA I	2	A partir de 11/04/2024
7631735921	MARIANA DE MELLO ARRIGONI	1	SC02	LONDRINA	BEAHIR E MENDONCA, C E PROF-EF M	PROJETO DE VIDA I	2	A partir de 10/05/2024
5113925918	MARIANA MENDES MIRKOSKI	1	SC02	IRATI	CENTRO EST FL ED PROFIS PR COSTA E SILVA	HIGIENE DO TRABALHO	2	A partir de 08/03/2024

Diário Oficial Certificado Digitalmente
O Departamento de Imprensa Oficial do Estado do Paraná, da garantia de autenticidade deste documento, desde que visualizado através do site http://www.imprensaoficial.pr.gov.br

5113925918	MARIANA MENDES MIRKOSKI	1	SC02	IRATI	CENTRO EST FL ED PROFIS PR COSTA E SILVA	HIGIENE DO TRABALHO	2	A partir de 08/03/2024
5113925918	MARIANA MENDES MIRKOSKI	1	SC02	IRATI	CENTRO EST FL ED PROFIS PR COSTA E SILVA	HIGIENE DO TRABALHO	2	A partir de 08/03/2024
5113925918	MARIANA MENDES MIRKOSKI	1	SC02	IRATI	CENTRO EST FL ED PROFIS PR COSTA E SILVA	HIGIENE DO TRABALHO	2	A partir de 08/03/2024
5113925918	MARIANA MENDES MIRKOSKI	1	SC02	IRATI	CENTRO EST FL ED PROFIS PR COSTA E SILVA	HIGIENE DO TRABALHO	2	A partir de 29/05/2024
5113925918	MARIANA MENDES MIRKOSKI	1	SC02	IRATI	CENTRO EST FL ED PROFIS PR COSTA E SILVA	HIGIENE DO TRABALHO	2	A partir de 08/03/2024
5113925918	MARIANA MENDES MIRKOSKI	1	SC02	IRATI	CENTRO EST FL ED PROFIS PR COSTA E SILVA	HIGIENE DO TRABALHO	2	A partir de 08/03/2024
5113925918	MARIANA MENDES MIRKOSKI	1	SC02	IRATI	CENTRO EST FL ED PROFIS PR COSTA E SILVA	HIGIENE DO TRABALHO	2	A partir de 29/05/2024
5113925918	MARIANA MENDES MIRKOSKI	1	SC02	IRATI	CENTRO EST FL ED PROFIS PR COSTA E SILVA	GESTAO E PLANEJAMENTO	3	A partir de 08/03/2024
5113925918	MARIANA MENDES MIRKOSKI	1	SC02	IRATI	CENTRO EST FL ED PROFIS PR COSTA E SILVA	GESTAO E PLANEJAMENTO	2	A partir de 08/03/2024
5113925918	MARIANA MENDES MIRKOSKI	1	SC02	IRATI	CENTRO EST FL ED PROFIS PR COSTA E SILVA	GESTAO E PLANEJAMENTO	3	A partir de 29/05/2024
5113925918	MARIANA MENDES MIRKOSKI	1	SC02	IRATI	CENTRO EST FL ED PROFIS PR COSTA E SILVA	GESTAO E PLANEJAMENTO	3	A partir de 29/05/2024
5113925918	MARIANA MENDES MIRKOSKI	1	SC02	IRATI	CENTRO EST FL ED PROFIS PR COSTA E SILVA	GESTAO E PLANEJAMENTO	2	A partir de 29/05/2024
5113925918	MARIANA MENDES MIRKOSKI	1	SC02	IRATI	CENTRO EST FL ED PROFIS PR COSTA E SILVA	GESTAO E PLANEJAMENTO	3	A partir de 08/03/2024
5113925918	MARIANA MENDES MIRKOSKI	1	SC02	IRATI	CENTRO EST FL ED PROFIS PR COSTA E SILVA	GESTAO E PLANEJAMENTO	2	A partir de 08/03/2024
5113925918	MARIANA MENDES MIRKOSKI	1	SC02	IRATI	CENTRO EST FL ED PROFIS PR COSTA E SILVA	GESTAO E PLANEJAMENTO	1	A partir de 08/03/2024
5113925918	MARIANA MENDES MIRKOSKI	1	SC02	IRATI	CENTRO EST FL ED PROFIS PR COSTA E SILVA	GESTAO E PLANEJAMENTO	3	A partir de 08/03/2024
5113925918	MARIANA MENDES MIRKOSKI	1	SC02	IRATI	CENTRO EST FL ED PROFIS PR COSTA E SILVA	GESTAO E PLANEJAMENTO	1	A partir de 08/03/2024
5113925918	MARIANA MENDES MIRKOSKI	1	SC02	IRATI	CENTRO EST FL ED PROFIS PR COSTA E SILVA	GESTAO E PLANEJAMENTO	3	A partir de 08/03/2024
5113925918	MARIANA MENDES MIRKOSKI	1	SC02	IRATI	CENTRO EST FL ED PROFIS PR COSTA E SILVA	GESTAO E PLANEJAMENTO	2	A partir de 08/03/2024
2000753906	MARIANE ANIZELLI PEREIRA BONDEZAN	2	SC02	PRIMEIRO DE MAIO	CASTELO BRANCO, C E MAL-EF M N PROFIS	ATIV COMP MAIS APREND 1	2	A partir de 13/03/2024
2000753906	MARIANE ANIZELLI PEREIRA BONDEZAN	2	SC02	PRIMEIRO DE MAIO	CASTELO BRANCO, C E MAL-EF M N PROFIS	REDACAO E LEITURA	2	A partir de 11/03/2024
64279189900	MARIANE DE CASSIA CASSANDRE VOLK	2	SC02	APUCARANA	FRANCISCO A SOUSA, E E PROF-EF	LINGUA INGLESA	3	A partir de 26/02/2024
64279189900	MARIANE DE CASSIA CASSANDRE VOLK	2	SC02	APUCARANA	FRANCISCO A SOUSA, E E PROF-EF	LINGUA INGLESA	3	A partir de 26/02/2024
64279189900	MARIANE DE CASSIA CASSANDRE VOLK	2	SC02	APUCARANA	FRANCISCO A SOUSA, E E PROF-EF	LINGUA INGLESA	3	A partir de 26/02/2024
64279189900	MARIANE DE CASSIA CASSANDRE VOLK	2	SC02	APUCARANA	FRANCISCO A SOUSA, E E PROF-EF	LINGUA INGLESA	3	A partir de 26/02/2024
64279189900	MARIANE DE CASSIA CASSANDRE VOLK	2	SC02	APUCARANA	NILO CAIRO, C E-EF M N PROFIS	LINGUA INGLESA	2	A partir de 04/03/2024

64279189900	MARIANE DE CASSIA CASSANDRE VOLK	2	SC02	APUCARANA	NILO CAIRO, C E-EF M N PROFIS	LINGUA INGLESA	2	A partir de 26/02/2024
460778986	MARIANE QUEIROZ DA COSTA	52	SC02	GUARAPUAVA	CENTRO EST EDUC PROFIS ARLINDO RIBEIRO	ZOOTECNIA	4	A partir de 25/03/2024
460778986	MARIANE QUEIROZ DA COSTA	52	SC02	GUARAPUAVA	CENTRO EST EDUC PROFIS ARLINDO RIBEIRO	ZOOTECNIA	4	A partir de 25/03/2024
460778986	MARIANE QUEIROZ DA COSTA	52	SC02	GUARAPUAVA	CENTRO EST EDUC PROFIS ARLINDO RIBEIRO	ZOOTECNIA	4	A partir de 25/03/2024
460778986	MARIANE QUEIROZ DA COSTA	52	SC02	GUARAPUAVA	CENTRO EST EDUC PROFIS ARLINDO RIBEIRO	PRATICA AGROPECUARIA	3	A partir de 25/03/2024
7154582995	MARIANE RIBEIRO	58	SC02	SAO JOAO	JOSE DE ANCHIETA, E E DO C-EF	LINGUA ESPANHOLA-CELEM	1	A partir de 01/03/2024
7154582995	MARIANE RIBEIRO	58	SC02	SAO JOAO	PEDRO I, E E DO C D-EF	LINGUA ESPANHOLA-CELEM	4	A partir de 01/03/2024
39480143968	MARILCE AUXILIADORA MARI	94	SC02	PRANCHITA	JULIO GIONGO, C E-EF M N	LINGUA PORTUGUESA	3	A partir de 01/02/2024
39480143968	MARILCE AUXILIADORA MARI	94	SC02	PRANCHITA	JULIO GIONGO, C E-EF M N	LINGUA PORTUGUESA	1	A partir de 01/02/2024
96915480978	MARILEI APARECIDA BARON ASTRISSI	4	SC02	ITAIPULANDIA	COSTA E SILVA, C E-E F M PROFIS	ATIV COMP MAIS APREND 1	2	A partir de 01/03/2024
96915480978	MARILEI APARECIDA BARON ASTRISSI	4	SC02	ITAIPULANDIA	COSTA E SILVA, C E-E F M PROFIS	ATIV COMP MAIS APREND 1	2	A partir de 01/03/2024
96915480978	MARILEI APARECIDA BARON ASTRISSI	4	SC02	ITAIPULANDIA	COSTA E SILVA, C E-E F M PROFIS	PROJETO DE VIDA	1	A partir de 01/03/2024
96915480978	MARILEI APARECIDA BARON ASTRISSI	4	SC02	ITAIPULANDIA	COSTA E SILVA, C E-E F M PROFIS	PROJETO DE VIDA	1	A partir de 01/03/2024
96915480978	MARILEI APARECIDA BARON ASTRISSI	4	SC02	ITAIPULANDIA	COSTA E SILVA, C E-E F M PROFIS	PROJETO DE VIDA	1	A partir de 01/03/2024
96915480978	MARILEI APARECIDA BARON ASTRISSI	4	SC02	ITAIPULANDIA	COSTA E SILVA, C E-E F M PROFIS	PROJETO DE VIDA	2	A partir de 01/03/2024
96915480978	MARILEI APARECIDA BARON ASTRISSI	4	SC02	ITAIPULANDIA	COSTA E SILVA, C E-E F M PROFIS	PROJETO DE VIDA	1	A partir de 01/03/2024
96915480978	MARILEI APARECIDA BARON ASTRISSI	4	SC02	ITAIPULANDIA	COSTA E SILVA, C E-E F M PROFIS	PROJETO DE VIDA	1	A partir de 01/03/2024
96915480978	MARILEI APARECIDA BARON ASTRISSI	4	SC02	ITAIPULANDIA	COSTA E SILVA, C E-E F M PROFIS	PROJETO DE VIDA	1	A partir de 01/03/2024
96915480978	MARILEI APARECIDA BARON ASTRISSI	4	SC02	ITAIPULANDIA	COSTA E SILVA, C E-E F M PROFIS	PROJETO DE VIDA	1	A partir de 01/03/2024
96915480978	MARILEI APARECIDA BARON ASTRISSI	4	SC02	ITAIPULANDIA	COSTA E SILVA, C E-E F M PROFIS	PROJETO DE VIDA	2	A partir de 01/03/2024
81608217949	MARILEI DO ROCIO POLLI	97	SC02	BOCAIUVA DO SUL	QUIELSE C DA SILVA,C E CON-EF M P N	MATEMATICA	3	A partir de 08/04/2024
81608217949	MARILEI DO ROCIO POLLI	97	SC02	BOCAIUVA DO SUL	QUIELSE C DA SILVA,C E CON-EF M P N	MATEMATICA	3	A partir de 08/04/2024
81608217949	MARILEI DO ROCIO POLLI	97	SC02	BOCAIUVA DO SUL	QUIELSE C DA SILVA,C E CON-EF M P N	LINGUA INGLESA	2	A partir de 26/02/2024
81608217949	MARILEI DO ROCIO POLLI	97	SC02	BOCAIUVA DO SUL	QUIELSE C DA SILVA,C E CON-EF M P N	LINGUA INGLESA	2	A partir de 08/04/2024
1703770919	MARILEIA IVATIUK DIAS LIGNANE	1	SC02	CANDOI	PAZ, C E C DE-EF M	REDACAO E LEITURA	2	A partir de 22/03/2024
1703770919	MARILEIA IVATIUK DIAS LIGNANE	1	SC02	CANDOI	PAZ, C E C DE-EF M	REDACAO E LEITURA	2	A partir de 22/03/2024

Diário Oficial Certificado Digitalmente
O Departamento de Imprensa Oficial do Estado do Paraná, da garantia de autenticidade deste documento, desde que visualizado através do site http://www.imprensaoficial.pr.gov.br

1703770919	MARILEIA IVATIUK DIAS LIGNANE	1	SC02	CANDOI	PAZ, C E C DE-EF M	REDACAO E LEITURA	2	A partir de 22/03/2024
1703770919	MARILEIA IVATIUK DIAS LIGNANE	1	SC02	CANDOI	PAZ, C E C DE-EF M	REDACAO E LEITURA	2	A partir de 22/03/2024
1703770919	MARILEIA IVATIUK DIAS LIGNANE	1	SC02	CANDOI	PAZ, C E C DE-EF M	LINGUA PORTUGUESA	3	A partir de 22/03/2024
1703770919	MARILEIA IVATIUK DIAS LIGNANE	1	SC02	CANDOI	PAZ, C E C DE-EF M	LINGUA PORTUGUESA	1	A partir de 22/03/2024
1703770919	MARILEIA IVATIUK DIAS LIGNANE	1	SC02	CANDOI	PAZ, C E C DE-EF M	LINGUA PORTUGUESA	1	A partir de 22/03/2024
1703770919	MARILEIA IVATIUK DIAS LIGNANE	1	SC02	CANDOI	PAZ, C E C DE-EF M	LINGUA PORTUGUESA I	2	A partir de 22/03/2024
42132371920	MARILENA GOLDBACH CERMIDI	1	SC02	CAMPO LARGO	CLOTARIO PORTUGAL, C E DES-EF M PROFIS	LINGUA PORTUGUESA	2	A partir de 01/02/2024
42132371920	MARILENA GOLDBACH CERMIDI	1	SC02	CAMPO LARGO	CLOTARIO PORTUGAL, C E DES-EF M PROFIS	LINGUA PORTUGUESA	2	A partir de 18/03/2024
51641402920	MARILENE BATISTA DA CUNHA BENETAO	1	SC02	TERRA BOA	LEO KOHLER, E E C-M PROF-EF	CIENCIAS	2	A partir de 01/04/2024
51641402920	MARILENE BATISTA DA CUNHA BENETAO	1	SC02	TERRA BOA	LEO KOHLER, E E C-M PROF-EF	CIENCIAS	2	A partir de 01/04/2024
51641402920	MARILENE BATISTA DA CUNHA BENETAO	1	SC02	TERRA BOA	LEO KOHLER, E E C-M PROF-EF	MATEMATICA	3	A partir de 01/04/2024
51641402920	MARILENE BATISTA DA CUNHA BENETAO	1	SC02	TERRA BOA	LEO KOHLER, E E C-M PROF-EF	MATEMATICA	3	A partir de 01/04/2024
51641402920	MARILENE BATISTA DA CUNHA BENETAO	1	SC02	TERRA BOA	LEO KOHLER, E E C-M PROF-EF	MATEMATICA	2	A partir de 01/04/2024
51641402920	MARILENE BATISTA DA CUNHA BENETAO	1	SC02	TERRA BOA	LEO KOHLER, E E C-M PROF-EF	MATEMATICA	5	A partir de 01/04/2024
51641402920	MARILENE BATISTA DA CUNHA BENETAO	1	SC02	TERRA BOA	LEO KOHLER, E E C-M PROF-EF	MATEMATICA	4	A partir de 01/04/2024
51641402920	MARILENE BATISTA DA CUNHA BENETAO	1	SC02	TERRA BOA	LEO KOHLER, E E C-M PROF-EF	MATEMATICA	4	A partir de 01/04/2024
51641402920	MARILENE BATISTA DA CUNHA BENETAO	1	SC02	TERRA BOA	LEO KOHLER, E E C-M PROF-EF	MATEMATICA	5	A partir de 01/04/2024
51641402920	MARILENE BATISTA DA CUNHA BENETAO	1	SC02	TERRA BOA	LEO KOHLER, E E C-M PROF-EF	MATEMATICA	2	A partir de 01/04/2024
51641402920	MARILENE BATISTA DA CUNHA BENETAO	1	SC02	TERRA BOA	LEO KOHLER, E E C-M PROF-EF	ATIV COMP MAIS APREND 2	2	A partir de 01/04/2024
51641402920	MARILENE BATISTA DA CUNHA BENETAO	1	SC02	TERRA BOA	LEO KOHLER, E E C-M PROF-EF	ATIV COMP MAIS APREND 2	2	A partir de 01/04/2024
68086300978	MARILENE COUSSIAN VONCHARTE	22	SC02	LARANJEIRAS DO SUL	JOSE MARCONDES SOBRINHO, C E-EF M	PENSAMENTO LOGICO	2	A partir de 25/03/2024
80991041968	MARILENE RAMOS DOS SANTOS PISSOLATTO	1	SC02	SAO MATEUS DO SUL	PAULO STENCEL, C E PROF-EF M	HISTORIA	3	A partir de 08/03/2024
84271957968	MARILI DA PIEDADE TORRES CUNICO	1	SC02	CAMPO LARGO	SAGRADA FAMILIA, C E-EF M N P	FUND DE FARMACIA	2	A partir de 15/03/2024
7016083900	MARILIA ALEIZ	11	SC02	CAMPO MAGRO	IRIA BORGES DE MACEDO, C E PROFA-EF M P	MATEMATICA	1	A partir de 26/03/2024
7016083900	MARILIA ALEIZ	11	SC02	CAMPO MAGRO	IRIA BORGES DE MACEDO, C E PROFA-EF M P	MATEMATICA	4	A partir de 26/03/2024
7016083900	MARILIA ALEIZ	11	SC02	CAMPO MAGRO	IRIA BORGES DE MACEDO, C E PROFA-EF M P	MATEMATICA	4	A partir de 26/03/2024

7016083900	MARILIA ALEIZ	11	SC02	CAMPO MAGRO	IRIA BORGES DE MACEDO, C E PROFA-EF M P	MATEMATICA	4	A partir de 26/03/2024
85737631915	MARILU CHAVES CATUSSO	1	SC02	CASCAVEL	CENTRO EST EDUC PROFIS PEDRO B NETO	PROJETO DE VIDA	1	A partir de 18/03/2024
85737631915	MARILU CHAVES CATUSSO	1	SC02	CASCAVEL	CENTRO EST EDUC PROFIS PEDRO B NETO	PROJETO DE VIDA	1	A partir de 11/03/2024
85737631915	MARILU CHAVES CATUSSO	1	SC02	CASCAVEL	CENTRO EST EDUC PROFIS PEDRO B NETO	PROJETO DE VIDA	1	A partir de 18/03/2024
85737631915	MARILU CHAVES CATUSSO	1	SC02	CASCAVEL	CENTRO EST EDUC PROFIS PEDRO B NETO	PROJETO DE VIDA	1	A partir de 06/03/2024
5847495978	MARILZE LILIAN MARIANO	2	SC02	GUARAPUAVA	FRANCISCO C MARTINS, C E-M P	PROCESSOS INDUSTRIAIS	3	A partir de 08/04/2024
5847495978	MARILZE LILIAN MARIANO	2	SC02	GUARAPUAVA	FRANCISCO C MARTINS, C E-M P	PROCESSOS INDUSTRIAIS	3	A partir de 08/04/2024
5847495978	MARILZE LILIAN MARIANO	2	SC02	GUARAPUAVA	FRANCISCO C MARTINS, C E-M P	PROCESSOS INDUSTRIAIS	3	A partir de 08/04/2024
5847495978	MARILZE LILIAN MARIANO	2	SC02	GUARAPUAVA	FRANCISCO C MARTINS, C E-M P	PROCESSOS INDUSTRIAIS	3	A partir de 18/03/2024
5847495978	MARILZE LILIAN MARIANO	2	SC02	GUARAPUAVA	FRANCISCO C MARTINS, C E-M P	PROCESSOS INDUSTRIAIS	3	A partir de 18/03/2024
5847495978	MARILZE LILIAN MARIANO	2	SC02	GUARAPUAVA	FRANCISCO C MARTINS, C E-M P	PROCESSOS INDUSTRIAIS	3	A partir de 18/03/2024
62190610982	MARINA BAY	1	SC02	LARANJAL	LARANJAL, C E DE-EF M	DOCENCIA ATEND EDUC ESP-INTEG	15	A partir de 01/02/2024
96549980925	MARINA CECILIA MAIA	1	SC02	SANTO ANTONIO DA PLATINA	RIO BRANCO, C E-EF M N PROFIS	LINGUA PORTUGUESA	3	A partir de 28/02/2024
96549980925	MARINA CECILIA MAIA	1	SC02	SANTO ANTONIO DA PLATINA	RIO BRANCO, C E-EF M N PROFIS	LINGUA PORTUGUESA	3	A partir de 18/03/2024
72324678934	MARINALDA DOS SANTOS KELTEL	92	SC02	ALMIRANTE TAMANDARE	JACI REAL P OLIVEIRA, C E C-M PROFA-EF M	BIOLOGIA	2	A partir de 19/03/2024
72324678934	MARINALDA DOS SANTOS KELTEL	92	SC02	ALMIRANTE TAMANDARE	JACI REAL P OLIVEIRA, C E C-M PROFA-EF M	BIOLOGIA	2	A partir de 14/03/2024
76079481987	MARINEI DE CASTRO	1	SC02	FOZ DO IGUACU	COSTA E SILVA, C E C-M PRES-EF M PROFIS	DOCENCIA SALA REC MULTF SF	15	A partir de 01/02/2024
76079481987	MARINEI DE CASTRO	1	SC02	FOZ DO IGUACU	COSTA E SILVA, C E C-M PRES-EF M PROFIS	DOCENCIA SALA REC MULTF SF	15	A partir de 01/02/2024
65955200959	MARINEI FAVRETTO CORREA DE MOURA PERUZZO GUEDES	1	SC02	PATO BRANCO	CARLOS GOMES, C E-EF M PROFIS	MATEMATICA	4	A partir de 01/02/2024
81973381915	MARINES GEREGA	1	SC02	PRUDENTOPOLIS	VILA NOVA, C E-EF M N	PRATICA DE FORMACAO (EST SUP)	8	A partir de 20/03/2024
81973381915	MARINES GEREGA	1	SC02	PRUDENTOPOLIS	VILA NOVA, C E-EF M N	PRATICA DE FORMACAO (EST SUP)	8	A partir de 20/03/2024
79078850949	MARINHO NUNES DOS SANTOS	1	SC02	CURITIBA	CENTRO EST EDUC PROFIS DE CURITIBA	ATIV COMP MAIS APREND 2	2	A partir de 14/03/2024
79078850949	MARINHO NUNES DOS SANTOS	1	SC02	CURITIBA	CENTRO EST EDUC PROFIS DE CURITIBA	PROJETO DE VIDA	1	A partir de 08/03/2024
79078850949	MARINHO NUNES DOS SANTOS	1	SC02	CURITIBA	CENTRO EST EDUC PROFIS DE CURITIBA	PROJETO DE VIDA	1	A partir de 08/03/2024
79078850949	MARINHO NUNES DOS SANTOS	1	SC02	CURITIBA	CENTRO EST EDUC PROFIS DE CURITIBA	PROJETO DE VIDA	1	A partir de 08/03/2024
79078850949	MARINHO NUNES DOS SANTOS	1	SC02	CURITIBA	CENTRO EST EDUC PROFIS DE CURITIBA	PROJETO DE VIDA	1	A partir de 08/03/2024

Diário Oficial Certificado Digitalmente
O Departamento de Imprensa Oficial do Estado do Paraná, da garantia de autenticidade deste documento, desde que visualizado através do site http://www.imprensaoficial.pr.gov.br

79078850949	MARINHO NUNES DOS SANTOS	1	SC02	CURITIBA	CENTRO EST EDUC PROFIS DE CURITIBA	PROJETO DE VIDA	2	A partir de 08/03/2024
79078850949	MARINHO NUNES DOS SANTOS	1	SC02	CURITIBA	CENTRO EST EDUC PROFIS DE CURITIBA	PROJETO DE VIDA	1	A partir de 08/03/2024
79078850949	MARINHO NUNES DOS SANTOS	1	SC02	CURITIBA	JOSE GUIMARAES, C E PROF-EM PROFIS	MENTORIA	2	A partir de 08/03/2024
79078850949	MARINHO NUNES DOS SANTOS	1	SC02	CURITIBA	JOSE GUIMARAES, C E PROF-EM PROFIS	MENTORIA	1	A partir de 08/03/2024
79078850949	MARINHO NUNES DOS SANTOS	1	SC02	CURITIBA	JOSE GUIMARAES, C E PROF-EM PROFIS	MENTORIA	1	A partir de 08/03/2024
79078850949	MARINHO NUNES DOS SANTOS	1	SC02	CURITIBA	JOSE GUIMARAES, C E PROF-EM PROFIS	MENTORIA	2	A partir de 29/05/2024
57399468915	MARINICE APARECIDA RIBAS FAVARO	1	SC02	CAMPO MOURAO	NOVO HORIZONTE, C E-EF M	DOCENCIA ATEND EDUC ESP-INTEG	15	A partir de 01/02/2024
3855110948	MARIO ADRIANO ISTSCHUK	2	SC02	RONCADOR	ALTO SAO JOAO, C E C DE-EF M	FISICA	2	A partir de 07/03/2024
3855110948	MARIO ADRIANO ISTSCHUK	2	SC02	RONCADOR	ALTO SAO JOAO, C E C DE-EF M	FISICA	2	A partir de 13/04/2024
70048380997	MARIO CEZAR DALDEGAN DE PADUA	2	SC02	CURITIBA	CEAD POLO POTTY LAZAROTTO-EF M	EDUCACAO FINANCEIRA	2	A partir de 09/04/2024
70048380997	MARIO CEZAR DALDEGAN DE PADUA	2	SC02	CURITIBA	CEAD POLO POTTY LAZAROTTO-EF M	EDUCACAO FINANCEIRA	2	A partir de 11/04/2024
1433635909	MARISA ASTAFIEFF DA ROSA	1	SC02	LONDRINA	POLIVALENTE, C E-EF M PROFIS	RELACOES HUMANAS NO TRABALHO	1	A partir de 02/02/2024
704683970	MARISA FERREIRA MARTINS GOMES	96	SC02	FENIX	SANTO INACIO DE LOYOLA, C E-EF M	LINGUA INGLESA	2	A partir de 20/03/2024
704683970	MARISA FERREIRA MARTINS GOMES	96	SC02	FENIX	SANTO INACIO DE LOYOLA, C E-EF M	FILOSOFIA	2	A partir de 20/03/2024
704683970	MARISA FERREIRA MARTINS GOMES	96	SC02	FENIX	SANTO INACIO DE LOYOLA, C E-EF M	LINGUA PORTUGUESA	3	A partir de 20/03/2024
84366346915	MARISTELA FAUST MACHADO	1	SC02	CURITIBA	LA SALLE, C E-EF M PROF	PROJETO DE VIDA	1	A partir de 08/04/2024
84366346915	MARISTELA FAUST MACHADO	1	SC02	CURITIBA	LA SALLE, C E-EF M PROF	HISTORIA I	3	A partir de 08/04/2024
84366346915	MARISTELA FAUST MACHADO	1	SC02	CURITIBA	LA SALLE, C E-EF M PROF	HISTORIA I	3	A partir de 08/04/2024
2677599910	MARISTELA PELISSARO	91	SC02	IMBAU	MARIA DAS G C DI MARIO, C E PROFA -EFMP	GEOGRAFIA	3	A partir de 05/03/2024
2677599910	MARISTELA PELISSARO	91	SC02	IMBAU	MARIA DAS G C DI MARIO, C E PROFA -EFMP	GEOGRAFIA	3	A partir de 06/03/2024
2677599910	MARISTELA PELISSARO	91	SC02	IMBAU	MARIA DAS G C DI MARIO, C E PROFA -EFMP	GEOGRAFIA	1	A partir de 05/03/2024
2677599910	MARISTELA PELISSARO	91	SC02	IMBAU	MARIA DAS G C DI MARIO, C E PROFA -EFMP	GEOGRAFIA	1	A partir de 06/03/2024
2677599910	MARISTELA PELISSARO	91	SC02	IMBAU	MARIA DAS G C DI MARIO, C E PROFA -EFMP	GEOGRAFIA	2	A partir de 05/03/2024
2677599910	MARISTELA PELISSARO	91	SC02	IMBAU	MARIA DAS G C DI MARIO, C E PROFA -EFMP	GEOGRAFIA	2	A partir de 05/03/2024
2677599910	MARISTELA PELISSARO	91	SC02	IMBAU	MARIA DAS G C DI MARIO, C E PROFA -EFMP	GEOGRAFIA	2	A partir de 05/03/2024
2677599910	MARISTELA PELISSARO	91	SC02	IMBAU	MARIA DAS G C DI MARIO, C E PROFA -EFMP	GEOGRAFIA	2	A partir de 06/03/2024

2677599910	MARISTELA PELISSARO	91	SC02	IMBAU	MARIA DAS G C DI MARIO, C E PROFA -EFMP	GEOGRAFIA	2	A partir de 05/03/2024
2677599910	MARISTELA PELISSARO	91	SC02	IMBAU	MARIA DAS G C DI MARIO, C E PROFA -EFMP	GEOGRAFIA	3	A partir de 05/03/2024
2677599910	MARISTELA PELISSARO	91	SC02	IMBAU	MARIA DAS G C DI MARIO, C E PROFA -EFMP	GEOGRAFIA	2	A partir de 06/03/2024
2677599910	MARISTELA PELISSARO	91	SC02	IMBAU	MARIA DAS G C DI MARIO, C E PROFA -EFMP	GEOGRAFIA	3	A partir de 06/03/2024
2677599910	MARISTELA PELISSARO	91	SC02	IMBAU	MARIA DAS G C DI MARIO, C E PROFA -EFMP	GEOGRAFIA	2	A partir de 06/03/2024
2677599910	MARISTELA PELISSARO	91	SC02	IMBAU	MARIA DAS G C DI MARIO, C E PROFA -EFMP	GEOGRAFIA	2	A partir de 06/03/2024
64011437972	MARISTELA ZORZI	1	SC02	CAMPINA DO SIMAO	TEOTONIO VILELA, C E-EF M	PRATICAS EXPERIMENTAIS	2	A partir de 01/04/2024
64011437972	MARISTELA ZORZI	1	SC02	CAMPINA DO SIMAO	TEOTONIO VILELA, C E-EF M	PRATICAS EXPERIMENTAIS	1	A partir de 01/04/2024
64011437972	MARISTELA ZORZI	1	SC02	CAMPINA DO SIMAO	TEOTONIO VILELA, C E-EF M	PRATICAS EXPERIMENTAIS	2	A partir de 08/04/2024
64011437972	MARISTELA ZORZI	1	SC02	CAMPINA DO SIMAO	TEOTONIO VILELA, C E-EF M	PRATICAS EXPERIMENTAIS	1	A partir de 08/04/2024
64011437972	MARISTELA ZORZI	1	SC02	CAMPINA DO SIMAO	TEOTONIO VILELA, C E-EF M	PRATICAS EXPERIMENTAIS	2	A partir de 08/04/2024
64011437972	MARISTELA ZORZI	1	SC02	CAMPINA DO SIMAO	TEOTONIO VILELA, C E-EF M	PRATICAS EXPERIMENTAIS	2	A partir de 01/04/2024
64011437972	MARISTELA ZORZI	1	SC02	CAMPINA DO SIMAO	TEOTONIO VILELA, C E-EF M	BIOLOGIA	2	A partir de 08/04/2024
64011437972	MARISTELA ZORZI	1	SC02	CAMPINA DO SIMAO	TEOTONIO VILELA, C E-EF M	BIOLOGIA	2	A partir de 08/04/2024
64011437972	MARISTELA ZORZI	1	SC02	CAMPINA DO SIMAO	TEOTONIO VILELA, C E-EF M	CIENCIAS	3	A partir de 08/04/2024
75911272920	MARIVANE FATIMA BIAVA	3	SC02	CHOPINZINHO	THEREZA FURIGO, E PROFA-EI EF MOD ED ESP	DOCENCIA-TEC ESC CONV	15	A partir de 01/04/2024
97671967904	MARIVETE GIRELLI	1	SC02	FOZ DO IGUACU	FLAVIO WARKEN, C E PROF-EF M N PROFIS	EDUCACAO FINANCEIRA	1	A partir de 11/03/2024
97671967904	MARIVETE GIRELLI	1	SC02	FOZ DO IGUACU	FLAVIO WARKEN, C E PROF-EF M N PROFIS	EDUCACAO FINANCEIRA	1	A partir de 11/03/2024
82976953953	MARIZA DE CARVALHO DE OLIVEIRA	1	SC02	MATELANDIA	EUCLIDES DA CUNHA, C E-E F M N PROFIS	EDUCACAO FINANCEIRA	1	A partir de 07/03/2024
82976953953	MARIZA DE CARVALHO DE OLIVEIRA	1	SC02	MATELANDIA	EUCLIDES DA CUNHA, C E-E F M N PROFIS	EDUCACAO FINANCEIRA	1	A partir de 07/03/2024
82976953953	MARIZA DE CARVALHO DE OLIVEIRA	1	SC02	MATELANDIA	EUCLIDES DA CUNHA, C E-E F M N PROFIS	EDUCACAO FINANCEIRA	1	A partir de 07/03/2024
82976953953	MARIZA DE CARVALHO DE OLIVEIRA	1	SC02	MATELANDIA	EUCLIDES DA CUNHA, C E-E F M N PROFIS	EDUCACAO FINANCEIRA	4	A partir de 07/03/2024
82976953953	MARIZA DE CARVALHO DE OLIVEIRA	1	SC02	MATELANDIA	EUCLIDES DA CUNHA, C E-E F M N PROFIS	FISICA	2	A partir de 08/04/2024
82976953953	MARIZA DE CARVALHO DE OLIVEIRA	1	SC02	MATELANDIA	EUCLIDES DA CUNHA, C E-E F M N PROFIS	FISICA	2	A partir de 07/03/2024
82976953953	MARIZA DE CARVALHO DE OLIVEIRA	1	SC02	MATELANDIA	EUCLIDES DA CUNHA, C E-E F M N PROFIS	FISICA	2	A partir de 08/04/2024
82976953953	MARIZA DE CARVALHO DE OLIVEIRA	1	SC02	MATELANDIA	EUCLIDES DA CUNHA, C E-E F M N PROFIS	MATEMATICA III	2	A partir de 07/03/2024

Diário Oficial Certificado Digitalmente
O Departamento de Imprensa Oficial do Estado do Paraná, da garantia de autenticidade deste documento, desde que visualizado através do site http://www.imprensaoficial.pr.gov.br

2643005996	MARIZETE FERREIRA	1	SC02	MARMELEIRO	MARMELEIRO, C E DE-EF M	FISICA III	2	A partir de 08/04/2024
2643005996	MARIZETE FERREIRA	1	SC02	MARMELEIRO	MARMELEIRO, C E DE-EF M	FISICA I	2	A partir de 08/04/2024
2643005996	MARIZETE FERREIRA	1	SC02	FRANCISCO BELTRAO	INDUSTRIAL, C E-EF M	FISICA	2	A partir de 08/04/2024
2643005996	MARIZETE FERREIRA	1	SC02	FRANCISCO BELTRAO	INDUSTRIAL, C E-EF M	FISICA	2	A partir de 08/04/2024
2643005996	MARIZETE FERREIRA	1	SC02	FRANCISCO BELTRAO	INDUSTRIAL, C E-EF M	FISICA II	3	A partir de 08/04/2024
2643005996	MARIZETE FERREIRA	1	SC02	FRANCISCO BELTRAO	TANCREDO NEVES, C E-EF M PROF	FISICA	2	A partir de 08/04/2024
2643005996	MARIZETE FERREIRA	1	SC02	FRANCISCO BELTRAO	INDUSTRIAL, C E-EF M	FISICA III	2	A partir de 08/04/2024
36997153020	MARIZETE VERZELETTI CAUZ	4	SC02	PRANCHITA	JULIO GIONGO, C E-EF M N	BIOLOGIA II	2	A partir de 01/02/2024
36997153020	MARIZETE VERZELETTI CAUZ	4	SC02	PRANCHITA	JULIO GIONGO, C E-EF M N	BIOLOGIA II	1	A partir de 01/02/2024
82595267949	MARLA OLIVEIRA DE ALMEIDA	1	SC02	PALMAS	CARLOS, C E D-EF M N PROFIS	PROJETO DE VIDA	1	A partir de 01/04/2024
88649253920	MARLEI TERESINHA VALER	2	SC02	MARECHAL CANDIDO RONDON	NILSO FRANCESKI, C E DO C PROF-EFM	LINGUA INGLESA I	2	A partir de 29/02/2024
88649253920	MARLEI TERESINHA VALER	2	SC02	MARECHAL CANDIDO RONDON	NILSO FRANCESKI, C E DO C PROF-EFM	LINGUA INGLESA I	2	A partir de 29/02/2024
88649253920	MARLEI TERESINHA VALER	2	SC02	MARECHAL CANDIDO RONDON	NILSO FRANCESKI, C E DO C PROF-EFM	LINGUA INGLESA	2	A partir de 29/02/2024
88649253920	MARLEI TERESINHA VALER	2	SC02	MARECHAL CANDIDO RONDON	NILSO FRANCESKI, C E DO C PROF-EFM	LINGUA INGLESA	2	A partir de 29/02/2024
74955519920	MARLEIDE PRIOTTO	1	SC02	CHOPINZINHO	CELY TEREZA GREZZANA, C E C-EF M	HISTORIA	2	A partir de 01/07/2024
74955519920	MARLEIDE PRIOTTO	1	SC02	CHOPINZINHO	CELY TEREZA GREZZANA, C E C-EF M	HISTORIA	2	A partir de 02/02/2024
61556645953	MARLENE CARDOSO	91	SC02	DIAMANTE D'OESTE	DIAMANTE D OESTE, C E-EF M	EDUCACAO FISICA I	1	A partir de 18/03/2024
61556645953	MARLENE CARDOSO	91	SC02	DIAMANTE D'OESTE	DIAMANTE D OESTE, C E-EF M	ARTE	2	A partir de 18/03/2024
61556645953	MARLENE CARDOSO	91	SC02	DIAMANTE D'OESTE	DIAMANTE D OESTE, C E-EF M	ARTE	2	A partir de 18/03/2024
61556645953	MARLENE CARDOSO	91	SC02	DIAMANTE D'OESTE	DIAMANTE D OESTE, C E-EF M	ARTE	2	A partir de 18/03/2024
61556645953	MARLENE CARDOSO	91	SC02	DIAMANTE D'OESTE	DIAMANTE D OESTE, C E-EF M	ARTE	2	A partir de 18/03/2024
61556645953	MARLENE CARDOSO	91	SC02	DIAMANTE D'OESTE	DIAMANTE D OESTE, C E-EF M	ARTE	2	A partir de 18/03/2024
61556645953	MARLENE CARDOSO	91	SC02	DIAMANTE D'OESTE	DIAMANTE D OESTE, C E-EF M	ARTE	2	A partir de 18/03/2024
61556645953	MARLENE CARDOSO	91	SC02	DIAMANTE D'OESTE	DIAMANTE D OESTE, C E-EF M	COMPONENTE CURRICULAR ELETIVO	2	A partir de 18/03/2024
64103676949	MARLENE SCHOTTEN	2	SC02	MANOEL RIBAS	CENTRO EST EDUC PROFIS AG MANOEL RIBAS	EDUCACAO FINANCEIRA	1	A partir de 19/03/2024
64103676949	MARLENE SCHOTTEN	2	SC02	MANOEL RIBAS	CENTRO EST EDUC PROFIS AG MANOEL RIBAS	EDUCACAO FINANCEIRA	1	A partir de 19/03/2024

64103676949	MARLENE SCHOTTEN	2	SC02	MANOEL RIBAS	CENTRO EST EDUC PROFIS AG MANOEL RIBAS	EDUCACAO FINANCEIRA	1	A partir de 19/03/2024
64103676949	MARLENE SCHOTTEN	2	SC02	MANOEL RIBAS	CENTRO EST EDUC PROFIS AG MANOEL RIBAS	EDUCACAO FINANCEIRA	1	A partir de 19/03/2024
64103676949	MARLENE SCHOTTEN	2	SC02	MANOEL RIBAS	CENTRO EST EDUC PROFIS AG MANOEL RIBAS	MATEMATICA	1	A partir de 19/03/2024
64103676949	MARLENE SCHOTTEN	2	SC02	MANOEL RIBAS	CENTRO EST EDUC PROFIS AG MANOEL RIBAS	MATEMATICA	3	A partir de 19/03/2024
64103676949	MARLENE SCHOTTEN	2	SC02	MANOEL RIBAS	CENTRO EST EDUC PROFIS AG MANOEL RIBAS	MATEMATICA	3	A partir de 19/03/2024
64103676949	MARLENE SCHOTTEN	2	SC02	MANOEL RIBAS	CENTRO EST EDUC PROFIS AG MANOEL RIBAS	MATEMATICA	4	A partir de 19/03/2024
56314086949	MARLETE INES STURM	2	SC02	BOM JESUS DO SUL	BOM JESUS, C E-EF M	EDUCACAO FINANCEIRA	2	A partir de 08/04/2024
32522460404	MARLEUZA DE ASSIS FERNANDES	2	SC02	GUARATUBA	GRATULINO DE FREITAS, C E-EF M N PROF	ROBOTICA EDUCACIONAL	2	A partir de 11/03/2024
32522460404	MARLEUZA DE ASSIS FERNANDES	2	SC02	GUARATUBA	GRATULINO DE FREITAS, C E-EF M N PROF	ROBOTICA EDUCACIONAL	2	A partir de 11/03/2024
32522460404	MARLEUZA DE ASSIS FERNANDES	2	SC02	GUARATUBA	GRATULINO DE FREITAS, C E-EF M N PROF	ROBOTICA EDUCACIONAL	2	A partir de 11/03/2024
32522460404	MARLEUZA DE ASSIS FERNANDES	2	SC02	GUARATUBA	GRATULINO DE FREITAS, C E-EF M N PROF	ROBOTICA EDUCACIONAL	2	A partir de 19/03/2024
2695438990	MARLIZE INEZ NEUMANN	99	SC02	PINHAO	PROCOPIO F CALDAS, C E-EF M PROFIS	GEOGRAFIA	3	A partir de 08/03/2024
55398448900	MARLY MARIA POLINSKI	1	SC02	CURITIBA	TEOBALDO L KLETEMBERG, C E PR-EF M P	HISTORIA	2	A partir de 18/03/2024
55398448900	MARLY MARIA POLINSKI	1	SC02	CURITIBA	TEOBALDO L KLETEMBERG, C E PR-EF M P	HISTORIA	2	A partir de 18/03/2024
55398448900	MARLY MARIA POLINSKI	1	SC02	CURITIBA	TEOBALDO L KLETEMBERG, C E PR-EF M P	HISTORIA	2	A partir de 18/03/2024
93934688004	MARTA BEATRIZ HENDGES GUZZO	1	SC02	CHOPINZINHO	JOAO PAULO I, C E C-EF M	FISICA	1	A partir de 07/07/2024
56584466949	MARTA MARIA TOMAZI BATTISTI	4	SC02	TUPASSI	HEITOR C DE A FURTADO, C E C -EFM	REDACAO E LEITURA	1	A partir de 07/07/2024
56584466949	MARTA MARIA TOMAZI BATTISTI	4	SC02	TUPASSI	HEITOR C DE A FURTADO, C E C -EFM	REDACAO E LEITURA	1	A partir de 07/07/2024
1945463902	MARY CRISTIANE GEROLDI	1	SC02	BANDEIRANTES	HUBERTO TEIXEIRA RIBEIRO, C E-EF M	REDACAO E LEITURA	1	A partir de 22/03/2024
1889205958	MARY ROSE FILGUEIRA DOS SANTOS	1	SC02	MARINGA	KENNEDY, C E PRES-EF M PROFIS	EDUCACAO FISICA	2	A partir de 03/06/2024
1889205958	MARY ROSE FILGUEIRA DOS SANTOS	1	SC02	MARINGA	KENNEDY, C E PRES-EF M PROFIS	EDUCACAO FISICA	2	A partir de 07/03/2024
1889205958	MARY ROSE FILGUEIRA DOS SANTOS	1	SC02	MARINGA	KENNEDY, C E PRES-EF M PROFIS	EDUCACAO FISICA	2	A partir de 07/03/2024
1889205958	MARY ROSE FILGUEIRA DOS SANTOS	1	SC02	MARINGA	KENNEDY, C E PRES-EF M PROFIS	EDUCACAO FISICA	2	A partir de 07/03/2024
1889205958	MARY ROSE FILGUEIRA DOS SANTOS	1	SC02	MARINGA	KENNEDY, C E PRES-EF M PROFIS	EDUCACAO FISICA	1	A partir de 07/03/2024
2472733925	MAURICIO BARBOSA DRAPOYNSKI	1	SC02	CURITIBA	PEDRO MACEDO, C E-EF M PROFIS N	RELACOES HUMANAS NO TRABALHO	2	A partir de 12/03/2024
2472733925	MAURICIO BARBOSA DRAPOYNSKI	1	SC02	CURITIBA	PEDRO MACEDO, C E-EF M PROFIS N	RELACOES HUMANAS NO TRABALHO	2	A partir de 12/03/2024

Diário Oficial Certificado Digitalmente
O Departamento de Imprensa Oficial do Estado do Paraná, da garantia de autenticidade deste documento, desde que visualizado através do site http://www.imprensaoficial.pr.gov.br

2472733925	MAURICIO BARBOSA DRAPOYNSKI	1	SC02	CURITIBA	PEDRO MACEDO, C E-EF M PROFIS N	RELACOES HUMANAS NO TRABALHO	2	A partir de 12/03/2024
2472733925	MAURICIO BARBOSA DRAPOYNSKI	1	SC02	CURITIBA	PEDRO MACEDO, C E-EF M PROFIS N	RELACOES HUMANAS NO TRABALHO	2	A partir de 12/03/2024
2472733925	MAURICIO BARBOSA DRAPOYNSKI	1	SC02	CURITIBA	PEDRO MACEDO, C E-EF M PROFIS N	RELACOES HUMANAS NO TRABALHO	2	A partir de 12/03/2024
2472733925	MAURICIO BARBOSA DRAPOYNSKI	1	SC02	CURITIBA	PEDRO MACEDO, C E-EF M PROFIS N	RELACOES HUMANAS NO TRABALHO	2	A partir de 12/03/2024
2472733925	MAURICIO BARBOSA DRAPOYNSKI	1	SC02	CURITIBA	PEDRO MACEDO, C E-EF M PROFIS N	RELACOES HUMANAS NO TRABALHO	2	A partir de 12/03/2024
2472733925	MAURICIO BARBOSA DRAPOYNSKI	1	SC02	CURITIBA	PEDRO MACEDO, C E-EF M PROFIS N	RELACOES HUMANAS NO TRABALHO	2	A partir de 12/03/2024
2472733925	MAURICIO BARBOSA DRAPOYNSKI	1	SC02	CURITIBA	PEDRO MACEDO, C E-EF M PROFIS N	RELACOES HUMANAS NO TRABALHO	2	A partir de 12/03/2024
77793889991	MAURICIO FABIANO MAZUR	1	SC02	CURITIBA	ARTHUR R DE MACEDO, E E-EF	HISTORIA	2	A partir de 11/04/2024
85581712972	MAURICIO MANOEL ABRANTES	1	SC02	SANTA CRUZ DE MONTE CASTELO	CONSTANTINO MAROCHI, C E S-EF M PROFIS	AULA ESPEC TREINAM ESPORTIVO	4	A partir de 03/04/2024
3278614950	MAURICIO PORTELA DOS SANTOS	2	SC02	BOCAIUVA DO SUL	QUIELSE C DA SILVA,C E CON-EF M P N	EDUCACAO FISICA	2	A partir de 07/05/2024
3278614950	MAURICIO PORTELA DOS SANTOS	2	SC02	BOCAIUVA DO SUL	QUIELSE C DA SILVA,C E CON-EF M P N	EDUCACAO FISICA	2	A partir de 19/03/2024
55978673934	MAURICIO WIEDMER GOMES	98	SC02	CONTENDA	ZILOAH DE M CARVALHO C E PROFA-EF M P	EDUCACAO FISICA	2	A partir de 02/04/2024
55978673934	MAURICIO WIEDMER GOMES	98	SC02	CONTENDA	ZILOAH DE M CARVALHO C E PROFA-EF M P	EDUCACAO FISICA	2	A partir de 02/04/2024
61032891904	MAURINI DE CASSIA RANGER	90	SC02	SAO JOSE DOS PINHAIS	SAO CRISTOVAO, C E-EF M PROFIS N	EDUCACAO FISICA	2	A partir de 08/04/2024
61032891904	MAURINI DE CASSIA RANGER	90	SC02	SAO JOSE DOS PINHAIS	SAO CRISTOVAO, C E-EF M PROFIS N	EDUCACAO FISICA	2	A partir de 01/03/2024
693957999	MAURO ANTONIO DE MORAES	53	SC02	CAMBE	OLAVO BILAC, C E-EF M N PROFIS	FISICA I	2	A partir de 21/03/2024
693957999	MAURO ANTONIO DE MORAES	53	SC02	CAMBE	OLAVO BILAC, C E-EF M N PROFIS	FISICA I	2	A partir de 02/04/2024
3982818907	MAURO RAMOS	54	SC02	PIEN	ALFREDO GREIPEL JUNIOR, C E C-EF M	GEOGRAFIA	1	A partir de 01/04/2024
41398653934	MAXUEL CIRILO DE OLIVEIRA	2	SC02	ARARUNA	JOANA DARC, C E C-EF M	FILOSOFIA I	2	A partir de 05/02/2024
41398653934	MAXUEL CIRILO DE OLIVEIRA	2	SC02	ARARUNA	JOANA DARC, C E C-EF M	FILOSOFIA I	2	A partir de 05/02/2024
6253980920	MAYCON RAUL HIDALGO	1	SC02	ALMIRANTE TAMANDARE	CEEBJA AYRTON SENNA DA SILVA-E F M	LINGUA PORT CULTURA DIGITAL	3	A partir de 27/03/2024
6253980920	MAYCON RAUL HIDALGO	1	SC02	ALMIRANTE TAMANDARE	CEEBJA AYRTON SENNA DA SILVA-E F M	CIENCIAS II	2	A partir de 27/03/2024
6253980920	MAYCON RAUL HIDALGO	1	SC02	ALMIRANTE TAMANDARE	JARDIM APUCARANA, C E-EF M	CIENCIAS	3	A partir de 20/03/2024
6253980920	MAYCON RAUL HIDALGO	1	SC02	ALMIRANTE TAMANDARE	JARDIM APUCARANA, C E-EF M	CIENCIAS	3	A partir de 20/03/2024
6253980920	MAYCON RAUL HIDALGO	1	SC02	ALMIRANTE TAMANDARE	JARDIM APUCARANA, C E-EF M	CIENCIAS	2	A partir de 20/03/2024
6253980920	MAYCON RAUL HIDALGO	1	SC02	ALMIRANTE TAMANDARE	JARDIM APUCARANA, C E-EF M	CIENCIAS	2	A partir de 20/03/2024

6253980920	MAYCON RAUL HIDALGO	1	SC02	ALMIRANTE TAMANDARE	TEREZINHA E KEPP, E E PROFA-EF	CIENCIAS	3	A partir de 27/03/2024
6253980920	MAYCON RAUL HIDALGO	1	SC02	ALMIRANTE TAMANDARE	TEREZINHA E KEPP, E E PROFA-EF	CIENCIAS	2	A partir de 27/03/2024
5501289997	MAYRA INES DO CARMO	56	SC02	CAMPINA GRANDE DO SUL	CAMPOS SALES, C E-EF M PROFIS	ARTE	2	A partir de 26/02/2024
5501289997	MAYRA INES DO CARMO	56	SC02	CAMPINA GRANDE DO SUL	CAMPOS SALES, C E-EF M PROFIS	ARTE	2	A partir de 26/02/2024
5501289997	MAYRA INES DO CARMO	56	SC02	CAMPINA GRANDE DO SUL	CAMPOS SALES, C E-EF M PROFIS	ARTE	2	A partir de 26/02/2024
5501289997	MAYRA INES DO CARMO	56	SC02	CAMPINA GRANDE DO SUL	CAMPOS SALES, C E-EF M PROFIS	ARTE	2	A partir de 26/02/2024
5501289997	MAYRA INES DO CARMO	56	SC02	CAMPINA GRANDE DO SUL	CAMPOS SALES, C E-EF M PROFIS	ARTE	2	A partir de 01/02/2024
5501289997	MAYRA INES DO CARMO	56	SC02	CAMPINA GRANDE DO SUL	CAMPOS SALES, C E-EF M PROFIS	ARTE	2	A partir de 01/02/2024
5501289997	MAYRA INES DO CARMO	56	SC02	CAMPINA GRANDE DO SUL	CAMPOS SALES, C E-EF M PROFIS	ARTE	1	A partir de 02/04/2024
5501289997	MAYRA INES DO CARMO	56	SC02	CAMPINA GRANDE DO SUL	CAMPOS SALES, C E-EF M PROFIS	ARTE	1	A partir de 02/04/2024
5501289997	MAYRA INES DO CARMO	56	SC02	CAMPINA GRANDE DO SUL	CAMPOS SALES, C E-EF M PROFIS	ARTE	2	A partir de 26/02/2024
5501289997	MAYRA INES DO CARMO	56	SC02	CAMPINA GRANDE DO SUL	CAMPOS SALES, C E-EF M PROFIS	ARTE	2	A partir de 26/02/2024
5501289997	MAYRA INES DO CARMO	56	SC02	CAMPINA GRANDE DO SUL	CAMPOS SALES, C E-EF M PROFIS	ARTE	2	A partir de 01/02/2024
5501289997	MAYRA INES DO CARMO	56	SC02	CAMPINA GRANDE DO SUL	CAMPOS SALES, C E-EF M PROFIS	ARTE	2	A partir de 01/02/2024
5501289997	MAYRA INES DO CARMO	56	SC02	CAMPINA GRANDE DO SUL	CAMPOS SALES, C E-EF M PROFIS	ARTE	2	A partir de 01/02/2024
5501289997	MAYRA INES DO CARMO	56	SC02	CAMPINA GRANDE DO SUL	CAMPOS SALES, C E-EF M PROFIS	ARTE	2	A partir de 01/02/2024
5501289997	MAYRA INES DO CARMO	56	SC02	CAMPINA GRANDE DO SUL	CAMPOS SALES, C E-EF M PROFIS	ARTE	2	A partir de 26/02/2024
5501289997	MAYRA INES DO CARMO	56	SC02	CAMPINA GRANDE DO SUL	CAMPOS SALES, C E-EF M PROFIS	ARTE	2	A partir de 26/02/2024
5501289997	MAYRA INES DO CARMO	56	SC02	CAMPINA GRANDE DO SUL	CAMPOS SALES, C E-EF M PROFIS	ARTE	2	A partir de 01/02/2024
5501289997	MAYRA INES DO CARMO	56	SC02	CAMPINA GRANDE DO SUL	CAMPOS SALES, C E-EF M PROFIS	ARTE	2	A partir de 01/02/2024
5501289997	MAYRA INES DO CARMO	56	SC02	CAMPINA GRANDE DO SUL	CAMPOS SALES, C E-EF M PROFIS	ARTE	2	A partir de 26/02/2024
5501289997	MAYRA INES DO CARMO	56	SC02	CAMPINA GRANDE DO SUL	CAMPOS SALES, C E-EF M PROFIS	ARTE	2	A partir de 26/02/2024
5501289997	MAYRA INES DO CARMO	56	SC02	CAMPINA GRANDE DO SUL	CAMPOS SALES, C E-EF M PROFIS	ARTE	2	A partir de 26/02/2024
5501289997	MAYRA INES DO CARMO	56	SC02	CAMPINA GRANDE DO SUL	CAMPOS SALES, C E-EF M PROFIS	ARTE	2	A partir de 26/02/2024
5501289997	MAYRA INES DO CARMO	56	SC02	CAMPINA GRANDE DO SUL	CAMPOS SALES, C E-EF M PROFIS	ARTE	2	A partir de 26/02/2024
5501289997	MAYRA INES DO CARMO	56	SC02	CAMPINA GRANDE DO SUL	CAMPOS SALES, C E-EF M PROFIS	ARTE	2	A partir de 26/02/2024

Diário Oficial Certificado Digitalmente
O Departamento de Imprensa Oficial do Estado do Paraná, da garantia de autenticidade deste documento, desde que visualizado através do site http://www.imprensaoficial.pr.gov.br

5501289997	MAYRA INES DO CARMO	56	SC02	CAMPINA GRANDE DO SUL	CAMPOS SALES, C E-EF M PROFIS	ARTE	2	A partir de 26/02/2024
5501289997	MAYRA INES DO CARMO	56	SC02	CAMPINA GRANDE DO SUL	CAMPOS SALES, C E-EF M PROFIS	ARTE	2	A partir de 26/02/2024
27102861818	MEIRE CRISTINA DA SILVA	1	SC02	MARINGA	ADAILE M LEITE, C E-EF M PROFIS	MATEMATICA	5	A partir de 18/03/2024
87239353915	MELISSA DE MELO WAKIM	1	SC02	CURITIBA	XAVIER DA SILVA, C E DR-EF M PROFIS	ARTE II	2	A partir de 25/03/2024
87239353915	MELISSA DE MELO WAKIM	1	SC02	CURITIBA	XAVIER DA SILVA, C E DR-EF M PROFIS	ARTE I	2	A partir de 25/03/2024
72777516987	MERCIA MARIA VILELA GALVANI	1	SC02	ICARAIMA	ANTONIO F F COSTA, C E DES-EF M PROFIS	ATIV COMP MAIS APREND 1	2	A partir de 20/03/2024
72777516987	MERCIA MARIA VILELA GALVANI	1	SC02	ICARAIMA	ANTONIO F F COSTA, C E DES-EF M PROFIS	ATIV COMP MAIS APREND 1	2	A partir de 20/03/2024
2669636926	MERINA APARECIDA TOSTO COSTA	1	SC02	RIO BRANCO DO SUL	SHIRLENE DE SOUZA ROCHA, C E-EF M PROFIS	DOCENCIA SALA REC MULTF SF	15	A partir de 01/02/2024
5410427939	MICHELLE ALVES FERREIRA	3	SC02	PONTAL DO PARANA	MARIA HELENA T LUCIANO, C E PROF-EF M P	PROJETO DE VIDA	1	A partir de 19/02/2024
5410427939	MICHELLE ALVES FERREIRA	3	SC02	PONTAL DO PARANA	MARIA HELENA T LUCIANO, C E PROF-EF M P	ARTE I	2	A partir de 01/04/2024
5410427939	MICHELLE ALVES FERREIRA	3	SC02	PONTAL DO PARANA	MARIA HELENA T LUCIANO, C E PROF-EF M P	ARTE I	2	A partir de 01/04/2024
5410427939	MICHELLE ALVES FERREIRA	3	SC02	PONTAL DO PARANA	MARIA HELENA T LUCIANO, C E PROF-EF M P	ARTE I	2	A partir de 02/02/2024
5410427939	MICHELLE ALVES FERREIRA	3	SC02	PONTAL DO PARANA	MARIA HELENA T LUCIANO, C E PROF-EF M P	PENSAMENTO COMPUTACIONAL	2	A partir de 15/02/2024
5410427939	MICHELLE ALVES FERREIRA	3	SC02	PONTAL DO PARANA	MARIA HELENA T LUCIANO, C E PROF-EF M P	PENSAMENTO COMPUTACIONAL	2	A partir de 01/04/2024
5410427939	MICHELLE ALVES FERREIRA	3	SC02	PONTAL DO PARANA	MARIA HELENA T LUCIANO, C E PROF-EF M P	PENSAMENTO COMPUTACIONAL	2	A partir de 01/04/2024
5410427939	MICHELLE ALVES FERREIRA	3	SC02	PONTAL DO PARANA	MARIA HELENA T LUCIANO, C E PROF-EF M P	ARTE	2	A partir de 01/04/2024
5410427939	MICHELLE ALVES FERREIRA	3	SC02	PONTAL DO PARANA	MARIA HELENA T LUCIANO, C E PROF-EF M P	ARTE	2	A partir de 01/04/2024
5410427939	MICHELLE ALVES FERREIRA	3	SC02	PONTAL DO PARANA	MARIA HELENA T LUCIANO, C E PROF-EF M P	ARTE	1	A partir de 02/02/2024
5410427939	MICHELLE ALVES FERREIRA	3	SC02	PONTAL DO PARANA	MARIA HELENA T LUCIANO, C E PROF-EF M P	ARTE	2	A partir de 02/02/2024
5410427939	MICHELLE ALVES FERREIRA	3	SC02	PONTAL DO PARANA	MARIA HELENA T LUCIANO, C E PROF-EF M P	ARTE	2	A partir de 01/04/2024
5410427939	MICHELLE ALVES FERREIRA	3	SC02	PONTAL DO PARANA	MARIA HELENA T LUCIANO, C E PROF-EF M P	ARTE	2	A partir de 01/04/2024
5410427939	MICHELLE ALVES FERREIRA	3	SC02	PONTAL DO PARANA	MARIA HELENA T LUCIANO, C E PROF-EF M P	ARTE	1	A partir de 08/04/2024
2587593999	MICHELLE CRISTINE PINTO TYSZKA MARTINEZ	3	SC02	CURITIBA	PAULO LEMINSKI, C E-EF M N PROFIS	REDACAO E LEITURA	2	A partir de 16/05/2024
2587593999	MICHELLE CRISTINE PINTO TYSZKA MARTINEZ	3	SC02	CURITIBA	PAULO LEMINSKI, C E-EF M N PROFIS	REDACAO E LEITURA	2	A partir de 19/03/2024
31052374883	MICHELLE FERNANDES	91	SC02	FOZ DO IGUACU	PAULO FREIRE, C E-EF M PROFIS	GEOGRAFIA	2	A partir de 01/04/2024
31052374883	MICHELLE FERNANDES	91	SC02	FOZ DO IGUACU	PAULO FREIRE, C E-EF M PROFIS	GEOGRAFIA	2	A partir de 26/02/2024

31052374883	MICHELLE FERNANDES	91	SC02	FOZ DO IGUACU	PAULO FREIRE, C E-EF M PROFIS	GEOGRAFIA	2	A partir de 01/04/2024
31052374883	MICHELLE FERNANDES	91	SC02	FOZ DO IGUACU	PAULO FREIRE, C E-EF M PROFIS	GEOGRAFIA	3	A partir de 27/03/2024
31052374883	MICHELLE FERNANDES	91	SC02	FOZ DO IGUACU	PAULO FREIRE, C E-EF M PROFIS	GEOGRAFIA	3	A partir de 26/02/2024
31052374883	MICHELLE FERNANDES	91	SC02	FOZ DO IGUACU	PAULO FREIRE, C E-EF M PROFIS	GEOGRAFIA	3	A partir de 01/04/2024
31052374883	MICHELLE FERNANDES	91	SC02	FOZ DO IGUACU	PAULO FREIRE, C E-EF M PROFIS	GEOGRAFIA	3	A partir de 01/04/2024
31052374883	MICHELLE FERNANDES	91	SC02	FOZ DO IGUACU	PAULO FREIRE, C E-EF M PROFIS	CIDADANIA EDUC AMBIENT SUSTENT	4	A partir de 26/02/2024
31052374883	MICHELLE FERNANDES	91	SC02	FOZ DO IGUACU	PAULO FREIRE, C E-EF M PROFIS	CIDADANIA EDUC AMBIENT SUSTENT	4	A partir de 01/04/2024
31052374883	MICHELLE FERNANDES	91	SC02	FOZ DO IGUACU	PAULO FREIRE, C E-EF M PROFIS	CIDADANIA EDUC AMBIENT SUSTENT	4	A partir de 01/04/2024
4174093970	MIGUEL NIEDWIESKI CRACCO	52	SC02	CURITIBA	EUZEBIO DA MOTA, C E-EF M PROF	EDUCACAO FISICA	1	A partir de 01/02/2024
68043686904	MILAMAR CELESKI PIOVESAN	1	SC02	CURITIBA	CEEBJA DR FRANCISCO RIB AZEV MACEDO-EF M	GEOGRAFIA	2	A partir de 06/07/2024
68043686904	MILAMAR CELESKI PIOVESAN	1	SC02	CURITIBA	CEEBJA DR FRANCISCO RIB AZEV MACEDO-EF M	GEOGRAFIA	2	A partir de 01/04/2024
1949025950	MILENA NOVACKI	97	SC02	CURITIBA	YVONE PIMENTEL, C E C-M-EF M PROFIS	ARTE	2	A partir de 08/04/2024
57557586972	MIRIAM JUSTI VICENTE	92	SC02	ARARUNA	JOANA DARC, C E C-EF M	LINGUA INGLESA	2	A partir de 26/02/2024
57557586972	MIRIAM JUSTI VICENTE	92	SC02	ARARUNA	JOANA DARC, C E C-EF M	LINGUA INGLESA	2	A partir de 26/02/2024
57557586972	MIRIAM JUSTI VICENTE	92	SC02	ARARUNA	JOANA DARC, C E C-EF M	LINGUA INGLESA	2	A partir de 26/02/2024
57557586972	MIRIAM JUSTI VICENTE	92	SC02	ARARUNA	JOANA DARC, C E C-EF M	LINGUA INGLESA	2	A partir de 26/02/2024
57557586972	MIRIAM JUSTI VICENTE	92	SC02	ARARUNA	JOANA DARC, C E C-EF M	LINGUA INGLESA	2	A partir de 26/02/2024
57557586972	MIRIAM JUSTI VICENTE	92	SC02	ARARUNA	JOANA DARC, C E C-EF M	LINGUA INGLESA	2	A partir de 26/02/2024
57557586972	MIRIAM JUSTI VICENTE	92	SC02	ARARUNA	JOANA DARC, C E C-EF M	LINGUA INGLESA I	2	A partir de 26/02/2024
57557586972	MIRIAM JUSTI VICENTE	92	SC02	ARARUNA	JOANA DARC, C E C-EF M	REDACAO E LEITURA	2	A partir de 26/02/2024
57557586972	MIRIAM JUSTI VICENTE	92	SC02	ARARUNA	JOANA DARC, C E C-EF M	LINGUA PORTUGUESA	1	A partir de 26/02/2024
3205395980	MIRIAN CALGAROTTO	90	SC02	VERE	ARNALDO BUSATO, C E-E F M N PROFIS	GEOGRAFIA	1	A partir de 11/03/2024
3205395980	MIRIAN CALGAROTTO	90	SC02	VERE	ARNALDO BUSATO, C E-E F M N PROFIS	GEOGRAFIA	1	A partir de 07/05/2024
3205395980	MIRIAN CALGAROTTO	90	SC02	VERE	ARNALDO BUSATO, C E-E F M N PROFIS	GEOGRAFIA	1	A partir de 03/04/2024
3205395980	MIRIAN CALGAROTTO	90	SC02	VERE	ARNALDO BUSATO, C E-E F M N PROFIS	GEOGRAFIA	1	A partir de 03/04/2024
2062052952	MIRIAN OCKER	1	SC02	SAO MATEUS DO SUL	LAJEADO, C E DO C DO-EF M	MATEMATICA	1	A partir de 07/07/2024

Diário Oficial Certificado Digitalmente
O Departamento de Imprensa Oficial do Estado do Paraná, da garantia de autenticidade deste documento, desde que visualizado através do site http://www.imprensaoficial.pr.gov.br

2568753919	MIRIAN SEREN PANINI	2	SC02	JESUITAS	HUMBERTO DE A C BRANCO, C E-EF M PROFIS	COMPONENTE CURRIC ELETIVO I	2	A partir de 06/02/2024
2568753919	MIRIAN SEREN PANINI	2	SC02	JESUITAS	HUMBERTO DE A C BRANCO, C E-EF M PROFIS	COMPONENTE CURRIC ELETIVO I	2	A partir de 07/03/2024
2568753919	MIRIAN SEREN PANINI	2	SC02	JESUITAS	HUMBERTO DE A C BRANCO, C E-EF M PROFIS	COMPONENTE CURRICULAR ELETIVO	2	A partir de 07/03/2024
69497524900	MOACIR DONIZET DA SILVA	2	SC02	SAO MANOEL DO PARANA	CAXIAS, C E DQ DE-EF M	EMPREENDEDORISMO I	2	A partir de 25/03/2024
69497524900	MOACIR DONIZET DA SILVA	2	SC02	SAO MANOEL DO PARANA	CAXIAS, C E DQ DE-EF M	EMPREENDEDORISMO I	2	A partir de 25/03/2024
69497524900	MOACIR DONIZET DA SILVA	2	SC02	SAO MANOEL DO PARANA	CAXIAS, C E DQ DE-EF M	EMPREENDEDORISMO I	2	A partir de 25/03/2024
69497524900	MOACIR DONIZET DA SILVA	2	SC02	SAO MANOEL DO PARANA	CAXIAS, C E DQ DE-EF M	EMPREENDEDORISMO I	2	A partir de 25/03/2024
69497524900	MOACIR DONIZET DA SILVA	2	SC02	SAO MANOEL DO PARANA	CAXIAS, C E DQ DE-EF M	MATEMATICA III	2	A partir de 25/03/2024
69497524900	MOACIR DONIZET DA SILVA	2	SC02	SAO MANOEL DO PARANA	CAXIAS, C E DQ DE-EF M	MATEMATICA	4	A partir de 25/03/2024
69497524900	MOACIR DONIZET DA SILVA	2	SC02	INDIANOPOLIS	FELISBERTO N GONCALVES, C E-EF M	EDUCACAO FINANCEIRA	1	A partir de 25/03/2024
69497524900	MOACIR DONIZET DA SILVA	2	SC02	INDIANOPOLIS	FELISBERTO N GONCALVES, C E-EF M	MATEMATICA	5	A partir de 25/03/2024
69497524900	MOACIR DONIZET DA SILVA	2	SC02	INDIANOPOLIS	FELISBERTO N GONCALVES, C E-EF M	MATEMATICA	5	A partir de 01/04/2024
3502051917	MOISES DO VALE DOS SANTOS	4	SC02	FAZENDA RIO GRANDE	ANDERSON RANGEL, C E C-M PROF-EF M	FILOSOFIA	2	A partir de 18/03/2024
92215882972	MONICA APARECIDA MICALOWSKI	1	SC02	PINHAIS	HUMBERTO A CASTELO BRANCO,C E-EF M PROFI	LINGUA PORTUGUESA	3	A partir de 26/02/2024
92215882972	MONICA APARECIDA MICALOWSKI	1	SC02	PIRAQUARA	IVANETE M DE SOUZA, C E-EF M N	LINGUA PORTUGUESA I	2	A partir de 07/03/2024
92215882972	MONICA APARECIDA MICALOWSKI	1	SC02	PIRAQUARA	IVANETE M DE SOUZA, C E-EF M N	LINGUA PORTUGUESA I	2	A partir de 07/03/2024
2058583922	MONICA LEANDRA BILLO	1	SC02	CURITIBA	JOAO WISLINSKI, C E C-M PE-EF M N	DOCENCIA SALA REC MULTF SF	15	A partir de 01/02/2024
85784982915	MONICA PRISCILA DE ALMEIDA ASSUNCAO	92	SC02	IBIPORA	TEOTHONIO B VILELA, C E-EF M	LINGUA INGLESA	3	A partir de 10/04/2024
85784982915	MONICA PRISCILA DE ALMEIDA ASSUNCAO	92	SC02	IBIPORA	TEOTHONIO B VILELA, C E-EF M	LINGUA INGLESA	3	A partir de 10/04/2024
85784982915	MONICA PRISCILA DE ALMEIDA ASSUNCAO	92	SC02	IBIPORA	TEOTHONIO B VILELA, C E-EF M	LINGUA INGLESA	3	A partir de 10/04/2024
6010700973	MONICA VALERIA IMBRIANI FIGUEIREDO	4	SC02	SABAUDIA	HERMINIA R LUPION, C E-EF M PROFIS	LINGUA PORTUGUESA	3	A partir de 13/03/2024
6010700973	MONICA VALERIA IMBRIANI FIGUEIREDO	4	SC02	SABAUDIA	HERMINIA R LUPION, C E-EF M PROFIS	LINGUA PORTUGUESA	3	A partir de 13/03/2024
6010700973	MONICA VALERIA IMBRIANI FIGUEIREDO	4	SC02	SABAUDIA	HERMINIA R LUPION, C E-EF M PROFIS	LINGUA PORTUGUESA	4	A partir de 13/03/2024
6010700973	MONICA VALERIA IMBRIANI FIGUEIREDO	4	SC02	SABAUDIA	HERMINIA R LUPION, C E-EF M PROFIS	LINGUA PORTUGUESA	3	A partir de 13/03/2024
6010700973	MONICA VALERIA IMBRIANI FIGUEIREDO	4	SC02	SABAUDIA	HERMINIA R LUPION, C E-EF M PROFIS	LINGUA PORTUGUESA I	2	A partir de 13/03/2024
1636079903	MONIQUE GARCIA ALBUQUERQUE MACHADO	1	SC02	ANTONINA	MARIA ARMINDA, C E PROF-EF M PROFIS	MATEMATICA II	3	A partir de 08/04/2024

1636079903	MONIQUE GARCIA ALBUQUERQUE MACHADO	96	SC02	ANTONINA	MARIA ARMINDA, C E PROF-EF M PROFIS	MATEMATICA II	3	A partir de 08/04/2024
1636079903	MONIQUE GARCIA ALBUQUERQUE MACHADO	1	SC02	ANTONINA	MARIA ARMINDA, C E PROF-EF M PROFIS	MATEMATICA II	3	A partir de 19/02/2024
89393201900	MORGANA HELENA DE OLIVEIRA HIPOLITO	4	SC02	CIANORTE	BOSCO, C E C-M D-EF M	FISICA II	2	A partir de 20/03/2024
89393201900	MORGANA HELENA DE OLIVEIRA HIPOLITO	4	SC02	CIANORTE	BOSCO, C E C-M D-EF M	MATEMATICA III	2	A partir de 20/03/2024
89393201900	MORGANA HELENA DE OLIVEIRA HIPOLITO	4	SC02	CIANORTE	BOSCO, C E C-M D-EF M	MATEMATICA	3	A partir de 20/03/2024
89393201900	MORGANA HELENA DE OLIVEIRA HIPOLITO	4	SC02	CIANORTE	BOSCO, C E C-M D-EF M	MATEMATICA	3	A partir de 20/03/2024
89393201900	MORGANA HELENA DE OLIVEIRA HIPOLITO	4	SC02	CIANORTE	BOSCO, C E C-M D-EF M	MATEMATICA	5	A partir de 20/03/2024
5356449909	MURILO REBECCHI	92	SC02	UMUARAMA	JARDIM CANADA, E E DO-EF	HISTORIA	3	A partir de 28/02/2024
5356449909	MURILO REBECCHI	92	SC02	UMUARAMA	JARDIM CANADA, E E DO-EF	HISTORIA	2	A partir de 28/02/2024
5356449909	MURILO REBECCHI	92	SC02	UMUARAMA	JARDIM CANADA, E E DO-EF	HISTORIA	3	A partir de 09/04/2024
4950072935	NADIA MARILEI REGERT	3	SC02	SAO JOSE DAS PALMEIRAS	SAO JOSE, C E-EF M	COMPONENTE CURRICULAR ELETIVO	2	A partir de 08/03/2024
70442479972	NADIA SILVANA SALATA	2	SC02	SARANDI	CEEBJA SARANDI-EF M	MATEMATICA	3	A partir de 28/03/2024
7452855973	NAIANE MYE KUBOTA	1	SC02	ARAPONGAS	WALFREDO S CORREA, C E C-M-EF M PROFIS	AULA ESPEC TREINAM ESPORTIVO	4	A partir de 20/03/2024
2981673955	NAILA CRISTIANE MULLER FERREIRA	1	SC02	PONTA GROSSA	JOSE ELIAS DA ROCHA, C E C-M-EF M PROFIS	REDACAO E LEITURA	2	A partir de 04/04/2024
59613742972	NAIRLE DE SOUZA	52	SC02	CURITIBA	SANTA ROSA, C E-EF M PROFIS	LINGUA PORTUGUESA	3	A partir de 01/02/2024
59613742972	NAIRLE DE SOUZA	52	SC02	CURITIBA	SANTA ROSA, C E-EF M PROFIS	LINGUA PORTUGUESA	3	A partir de 01/02/2024
59613742972	NAIRLE DE SOUZA	52	SC02	CURITIBA	SANTA ROSA, C E-EF M PROFIS	LINGUA PORTUGUESA	3	A partir de 01/02/2024
59613742972	NAIRLE DE SOUZA	52	SC02	CURITIBA	SANTA ROSA, C E-EF M PROFIS	LINGUA PORTUGUESA	3	A partir de 01/02/2024
59613742972	NAIRLE DE SOUZA	52	SC02	CURITIBA	SANTA ROSA, C E-EF M PROFIS	LINGUA PORTUGUESA	3	A partir de 01/02/2024
43468233949	NARA KAVROKOV	2	SC02	APUCARANA	CEEBJA PROFA LINDA E A MIYADI-EF M	MATEMATICA	4	A partir de 04/03/2024
43468233949	NARA KAVROKOV	2	SC02	APUCARANA	CEEBJA PROFA LINDA E A MIYADI-EF M	EDUCACAO FINANCEIRA	2	A partir de 04/03/2024
57204632915	NARA RITA GABARDO	91	SC02	COLOMBO	CEEBJA ULYSSES GUIMARAES-EF M	EDUCACAO FISICA I	3	A partir de 01/04/2024
47477903572	NATA DO ESPIRITO SANTOS	1	SC02	PINHAIS	HUMBERTO A CASTELO BRANCO,C E-EF M PROFI	LINGUA PORTUGUESA	3	A partir de 03/06/2024
47477903572	NATA DO ESPIRITO SANTOS	1	SC02	PINHAIS	HUMBERTO A CASTELO BRANCO,C E-EF M PROFI	LINGUA PORTUGUESA	1	A partir de 26/02/2024
47477903572	NATA DO ESPIRITO SANTOS	1	SC02	PINHAIS	HUMBERTO A CASTELO BRANCO,C E-EF M PROFI	LINGUA PORTUGUESA	3	A partir de 26/02/2024
1669043924	NATALIA APOLONIA BELINO BONFIM DA SILVA	1	SC02	ALMIRANTE TAMANDARE	AMBROSIO BINI, C E-EF M PROFIS	ATIV COMP MAIS APREND 1	2	A partir de 02/07/2024

Diário Oficial Certificado Digitalmente
O Departamento de Imprensa Oficial do Estado do Paraná, da garantia de autenticidade deste documento, desde que visualizado através do site http://www.imprensaoficial.pr.gov.br

1669043924	NATALIA APOLONIA BELINO BONFIM DA SILVA	1	SC02	ALMIRANTE TAMANDARE	AMBROSIO BINI, C E-EF M PROFIS	ATIV COMP MAIS APREND 1	2	A partir de 01/02/2024
5648619952	NAYARA PASQUALOTTO	92	SC02	CORONEL VIVIDA	NUCLEO DE SANTA LUCIA, C E DO C DO-EF M	FILOSOFIA I	2	A partir de 01/02/2024
2480660990	NEILICE KUTSCHENKO	52	SC02	MARINGA	IPIRANGA, C E C-M-EF M	PROJETO DE VIDA	1	A partir de 08/03/2024
2480660990	NEILICE KUTSCHENKO	52	SC02	MARINGA	IPIRANGA, C E C-M-EF M	PROJETO DE VIDA	1	A partir de 08/03/2024
2480660990	NEILICE KUTSCHENKO	52	SC02	MARINGA	IPIRANGA, C E C-M-EF M	PROJETO DE VIDA	1	A partir de 08/03/2024
2480660990	NEILICE KUTSCHENKO	52	SC02	MARINGA	IPIRANGA, C E C-M-EF M	PROJETO DE VIDA	1	A partir de 08/03/2024
60628294972	NEIZA MARTINIANO GOMES CORREA	54	SC02	JUNDIAI DO SUL	PAULO FOGACA, E-EI EF MOD ED ESP	EDUCACAO ARTISTICA-TEC ESC CON	3	A partir de 05/03/2024
60628294972	NEIZA MARTINIANO GOMES CORREA	54	SC02	JUNDIAI DO SUL	PAULO FOGACA, E-EI EF MOD ED ESP	EDUCACAO ARTISTICA-TEC ESC CON	3	A partir de 05/03/2024
36554219900	NELCI REIS DE SALES	1	SC02	LONDRINA	CENTRO EST EDU PROF P MARIA R CASTALDI	QUIMICA GERAL	4	A partir de 20/03/2024
36554219900	NELCI REIS DE SALES	1	SC02	LONDRINA	CENTRO EST EDU PROF P MARIA R CASTALDI	QUIMICA GERAL	4	A partir de 16/03/2024
36554219900	NELCI REIS DE SALES	1	SC02	LONDRINA	CENTRO EST EDU PROF P MARIA R CASTALDI	QUIMICA ORGANICA	4	A partir de 16/03/2024
36554219900	NELCI REIS DE SALES	1	SC02	LONDRINA	CENTRO EST EDU PROF P MARIA R CASTALDI	QUIMICA ORGANICA	4	A partir de 20/03/2024
36554219900	NELCI REIS DE SALES	1	SC02	LONDRINA	CENTRO EST EDU PROF P MARIA R CASTALDI	QUIMICA ANALITICA	2	A partir de 20/03/2024
36554219900	NELCI REIS DE SALES	1	SC02	LONDRINA	CENTRO EST EDU PROF P MARIA R CASTALDI	QUIMICA ANALITICA	2	A partir de 16/03/2024
69387214915	NELI FERMIANO	2	SC02	SANTO ANTONIO DA PLATINA	EDITH S PRADO DE OLIVEIRA, C E C-M-EF M	EDUCACAO FISICA	1	A partir de 07/07/2024
53204352900	NELSON ANTONIO DA SILVA	3	SC02	LONDRINA	NOSSA SRA LOURDES, C E-EF M PROFIS	PROF ATEND DOMICILIAR	8	A partir de 02/04/2024
2407541901	NELSON HAURESKO	1	SC02	PRUDENTOPOLIS	CRISTOFORO MYSKIV, C E PE-EF M	EDUCACAO FINANCEIRA	2	A partir de 18/03/2024
2407541901	NELSON HAURESKO	1	SC02	PRUDENTOPOLIS	CRISTOFORO MYSKIV, C E PE-EF M	EDUCACAO FINANCEIRA	2	A partir de 18/03/2024
2407541901	NELSON HAURESKO	1	SC02	PRUDENTOPOLIS	ALBERTO DE CARVALHO, C E-EF M PROFIS	INTRODUCAO A ECONOMIA	2	A partir de 18/03/2024
2407541901	NELSON HAURESKO	1	SC02	PRUDENTOPOLIS	VILA NOVA, C E-EF M N	EDUCACAO FINANCEIRA	2	A partir de 18/03/2024
2407541901	NELSON HAURESKO	1	SC02	PRUDENTOPOLIS	VILA NOVA, C E-EF M N	EDUCACAO FINANCEIRA	2	A partir de 18/03/2024
2407541901	NELSON HAURESKO	1	SC02	PRUDENTOPOLIS	VILA NOVA, C E-EF M N	EDUCACAO FINANCEIRA	2	A partir de 18/03/2024
2407541901	NELSON HAURESKO	1	SC02	PRUDENTOPOLIS	JOSE ORESTES PREIMA, C E C PE-EF M P	LINGUA PORTUGUESA	2	A partir de 18/03/2024
2407541901	NELSON HAURESKO	1	SC02	PRUDENTOPOLIS	JOSE ORESTES PREIMA, C E C PE-EF M P	LINGUA PORTUGUESA	2	A partir de 18/03/2024
57247544953	NELSON MALAQUIAS VICENTE	2	SC02	GUAIRA	MENDES GONCALVES, C E-EF M PROF	MATEMATICA	2	A partir de 01/02/2024
57247544953	NELSON MALAQUIAS VICENTE	2	SC02	GUAIRA	MENDES GONCALVES, C E-EF M PROF	MATEMATICA	2	A partir de 01/02/2024

57247544953	NELSON MALAQUIAS VICENTE	2	SC02	GUAIRA	MENDES GONCALVES, C E-EF M PROF	MATEMATICA	2	A partir de 01/02/2024
57247544953	NELSON MALAQUIAS VICENTE	2	SC02	GUAIRA	MENDES GONCALVES, C E-EF M PROF	MATEMATICA	2	A partir de 01/02/2024
57247544953	NELSON MALAQUIAS VICENTE	2	SC02	GUAIRA	MENDES GONCALVES, C E-EF M PROF	MATEMATICA	1	A partir de 01/02/2024
89880382900	NELTA DINDAMARA DE MATOS LIMA	1	SC02	MANGUEIRINHA	MISAEL F ARAUJO, C E CEL-EF M N PROFIS	MATEMATICA	4	A partir de 25/03/2024
27974588934	NELY DE FATIMA CAMARGO CELUPPI	3	SC02	ARAPONGAS	FRANCISCO F BASTOS, C E C-M-EF M PROFIS	COMPLEMENT ACAO	1	A partir de 08/04/2024
27974588934	NELY DE FATIMA CAMARGO CELUPPI	3	SC02	ARAPONGAS	FRANCISCO F BASTOS, C E C-M-EF M PROFIS	COMPLEMENT ACAO	1	A partir de 08/04/2024
6899143933	NEMORA DAMIANI	3	SC02	LARANJEIRAS DO SUL	LARANJEIRAS DO SUL, C E DE-EF M	ARTE	2	A partir de 07/03/2024
93051255904	NEREDI DE OLIVEIRA COSTA	91	SC02	MEDIANEIRA	TANCREDO NEVES, C E C-M-EF M PROFIS	ENSINO RELIGIOSO	1	A partir de 02/04/2024
93051255904	NEREDI DE OLIVEIRA COSTA	91	SC02	MEDIANEIRA	TANCREDO NEVES, C E C-M-EF M PROFIS	ATIV COMP MAIS APREND 1	2	A partir de 02/04/2024
93051255904	NEREDI DE OLIVEIRA COSTA	91	SC02	MEDIANEIRA	TANCREDO NEVES, C E C-M-EF M PROFIS	ATIV COMP MAIS APREND 2	2	A partir de 14/03/2024
93051255904	NEREDI DE OLIVEIRA COSTA	91	SC02	MEDIANEIRA	TANCREDO NEVES, C E C-M-EF M PROFIS	ATIV COMP MAIS APREND 2	2	A partir de 14/03/2024
1782137998	NERI MACHADO	1	SC02	DOIS VIZINHOS	DOIS VIZINHOS, C E DE-EF M PROFIS	PROJETO DE VIDA	2	A partir de 11/04/2024
1782137998	NERI MACHADO	1	SC02	DOIS VIZINHOS	DOIS VIZINHOS, C E DE-EF M PROFIS	PROJETO DE VIDA	2	A partir de 12/03/2024
1782137998	NERI MACHADO	1	SC02	DOIS VIZINHOS	SAO FRANCISCO DO BANDEIRA, C E C-EF M	FILOSOFIA I	2	A partir de 11/04/2024
1782137998	NERI MACHADO	1	SC02	DOIS VIZINHOS	SAO FRANCISCO DO BANDEIRA, C E C-EF M	FILOSOFIA I	2	A partir de 18/03/2024
1782137998	NERI MACHADO	1	SC02	DOIS VIZINHOS	GERMANO STEDILE, C E C - E F M	PROJETO DE VIDA	2	A partir de 18/03/2024
1782137998	NERI MACHADO	1	SC02	DOIS VIZINHOS	GERMANO STEDILE, C E C - E F M	PROJETO DE VIDA	2	A partir de 11/04/2024
1782137998	NERI MACHADO	1	SC02	DOIS VIZINHOS	GERMANO STEDILE, C E C - E F M	FILOSOFIA I	2	A partir de 18/03/2024
1782137998	NERI MACHADO	1	SC02	DOIS VIZINHOS	GERMANO STEDILE, C E C - E F M	FILOSOFIA I	2	A partir de 11/04/2024
1782137998	NERI MACHADO	1	SC02	DOIS VIZINHOS	CEEBJA DE DOIS VIZINHOS-EF M	ENSINO RELIGIOSO	1	A partir de 18/03/2024
1782137998	NERI MACHADO	1	SC02	DOIS VIZINHOS	CEEBJA DE DOIS VIZINHOS-EF M	ENSINO RELIGIOSO	1	A partir de 11/04/2024
1782137998	NERI MACHADO	1	SC02	DOIS VIZINHOS	CEEBJA DE DOIS VIZINHOS-EF M	ENSINO RELIGIOSO	1	A partir de 15/03/2024
1782137998	NERI MACHADO	1	SC02	DOIS VIZINHOS	CEEBJA DE DOIS VIZINHOS-EF M	ENSINO RELIGIOSO	1	A partir de 11/04/2024
1782137998	NERI MACHADO	1	SC02	DOIS VIZINHOS	CEEBJA DE DOIS VIZINHOS-EF M	ENSINO RELIGIOSO	1	A partir de 18/03/2024
1782137998	NERI MACHADO	1	SC02	DOIS VIZINHOS	CEEBJA DE DOIS VIZINHOS-EF M	ENSINO RELIGIOSO	1	A partir de 18/03/2024
1782137998	NERI MACHADO	1	SC02	DOIS VIZINHOS	CEEBJA DE DOIS VIZINHOS-EF M	PROJETO DE VIDA	1	A partir de 15/03/2024

Diário Oficial Certificado Digitalmente
O Departamento de Imprensa Oficial do Estado do Paraná, da garantia de autenticidade deste documento, desde que visualizado através do site http://www.imprensaoficial.pr.gov.br

1782137998	NERI MACHADO	1	SC02	DOIS VIZINHOS	CEEBJA DE DOIS VIZINHOS-EF M	PROJETO DE VIDA	1	A partir de 18/03/2024
1782137998	NERI MACHADO	1	SC02	DOIS VIZINHOS	CEEBJA DE DOIS VIZINHOS-EF M	PROJETO DE VIDA	1	A partir de 18/03/2024
1782137998	NERI MACHADO	1	SC02	DOIS VIZINHOS	CEEBJA DE DOIS VIZINHOS-EF M	PROJETO DE VIDA	1	A partir de 11/04/2024
1782137998	NERI MACHADO	1	SC02	DOIS VIZINHOS	CEEBJA DE DOIS VIZINHOS-EF M	FILOSOFIA	2	A partir de 18/03/2024
1782137998	NERI MACHADO	1	SC02	DOIS VIZINHOS	CEEBJA DE DOIS VIZINHOS-EF M	FILOSOFIA	2	A partir de 18/03/2024
1782137998	NERI MACHADO	1	SC02	DOIS VIZINHOS	CEEBJA DE DOIS VIZINHOS-EF M	FILOSOFIA	2	A partir de 18/03/2024
1782137998	NERI MACHADO	1	SC02	DOIS VIZINHOS	CEEBJA DE DOIS VIZINHOS-EF M	FILOSOFIA	2	A partir de 18/03/2024
1782137998	NERI MACHADO	1	SC02	DOIS VIZINHOS	CEEBJA DE DOIS VIZINHOS-EF M	FILOSOFIA	2	A partir de 18/03/2024
1782137998	NERI MACHADO	1	SC02	DOIS VIZINHOS	CEEBJA DE DOIS VIZINHOS-EF M	FILOSOFIA	2	A partir de 18/03/2024
1782137998	NERI MACHADO	1	SC02	DOIS VIZINHOS	CEEBJA DE DOIS VIZINHOS-EF M	FILOSOFIA	2	A partir de 18/03/2024
1782137998	NERI MACHADO	1	SC02	DOIS VIZINHOS	CEEBJA DE DOIS VIZINHOS-EF M	FILOSOFIA	2	A partir de 11/04/2024
1782137998	NERI MACHADO	1	SC02	DOIS VIZINHOS	CEEBJA DE DOIS VIZINHOS-EF M	FILOSOFIA	2	A partir de 11/04/2024
1782137998	NERI MACHADO	1	SC02	DOIS VIZINHOS	CEEBJA DE DOIS VIZINHOS-EF M	FILOSOFIA	2	A partir de 18/03/2024
1782137998	NERI MACHADO	1	SC02	DOIS VIZINHOS	CEEBJA DE DOIS VIZINHOS-EF M	FILOSOFIA	2	A partir de 18/03/2024
1782137998	NERI MACHADO	1	SC02	DOIS VIZINHOS	CEEBJA DE DOIS VIZINHOS-EF M	FILOSOFIA	2	A partir de 18/03/2024
3205538927	NEUCI LACHI FERRI	97	SC02	LUIZIANA	ADAUCTO S ROCHA, C E-EF M PROFIS	PROJETO DE VIDA	1	A partir de 08/04/2024
3205538927	NEUCI LACHI FERRI	97	SC02	LUIZIANA	ADAUCTO S ROCHA, C E-EF M PROFIS	CIENCIAS	2	A partir de 08/04/2024
3205538927	NEUCI LACHI FERRI	97	SC02	LUIZIANA	ADAUCTO S ROCHA, C E-EF M PROFIS	CIENCIAS	2	A partir de 08/04/2024
3205538927	NEUCI LACHI FERRI	97	SC02	LUIZIANA	ADAUCTO S ROCHA, C E-EF M PROFIS	FISICA	2	A partir de 08/04/2024
3205538927	NEUCI LACHI FERRI	97	SC02	BARBOSA FERRAZ	BOURBONIA, C E DO C DE-EF M	BIOLOGIA	2	A partir de 08/04/2024
3205538927	NEUCI LACHI FERRI	97	SC02	BARBOSA FERRAZ	BOURBONIA, C E DO C DE-EF M	BIOLOGIA	2	A partir de 08/04/2024
17359333920	NEURACI BORGES DA COSTA	1	SC02	TAPEJARA	SANTANA DE TAPEJARA, C E-EM N PROFIS	LINGUA PORTUGUESA	1	A partir de 21/03/2024
17359333920	NEURACI BORGES DA COSTA	1	SC02	TAPEJARA	SANTANA DE TAPEJARA, C E-EM N PROFIS	LINGUA PORTUGUESA	3	A partir de 16/04/2024
17359333920	NEURACI BORGES DA COSTA	1	SC02	TAPEJARA	SANTANA DE TAPEJARA, C E-EM N PROFIS	LINGUA PORTUGUESA	1	A partir de 16/04/2024
17359333920	NEURACI BORGES DA COSTA	1	SC02	TAPEJARA	SANTANA DE TAPEJARA, C E-EM N PROFIS	LINGUA PORTUGUESA	1	A partir de 05/02/2024
17359333920	NEURACI BORGES DA COSTA	1	SC02	TAPEJARA	SANTANA DE TAPEJARA, C E-EM N PROFIS	LINGUA PORTUGUESA	1	A partir de 21/03/2024

17359333920	NEURACI BORGES DA COSTA	1	SC02	TAPEJARA	SANTANA DE TAPEJARA, C E-EM N PROFIS	LINGUA PORTUGUESA	3	A partir de 21/03/2024
6213124870	NEUSA CREPALDI	3	SC02	IBIPORA	JARDIM SAN RAFAEL, C E DO-EF M	DOCENCIA ATEND EDUC ESP-INTEG	15	A partir de 01/02/2024
58873511953	NEUSA DA SILVA	1	SC02	REALEZA	CARLOS EDUARDO, C E C-M D-EF M	MATEMATICA	5	A partir de 26/02/2024
58873511953	NEUSA DA SILVA	1	SC02	REALEZA	CARLOS EDUARDO, C E C-M D-EF M	CIENCIAS	3	A partir de 26/02/2024
58873511953	NEUSA DA SILVA	1	SC02	REALEZA	CARLOS EDUARDO, C E C-M D-EF M	CIENCIAS	3	A partir de 26/02/2024
58873511953	NEUSA DA SILVA	1	SC02	REALEZA	DOZE DE NOVEMBRO, C E-EF M N PROFIS	CIENCIAS	3	A partir de 26/02/2024
58873511953	NEUSA DA SILVA	1	SC02	REALEZA	JOAO PAULO II, C E-EF M PROFIS	COMPONENTE CURRICULAR ELETIVO	2	A partir de 12/03/2024
49505777949	NEUSA MARIA PORTILIO LEMES	1	SC02	CAMPO MOURAO	DARCY JOSE COSTA, C E C-M PROF-EF M P	LINGUA INGLESA	1	A partir de 07/07/2024
74787012991	NEUSA SCHMIDT DE OLIVEIRA	2	SC02	RONCADOR	CARNEIRO, C E GAL-EF M PROFIS	LINGUA INGLESA	1	A partir de 01/04/2024
74787012991	NEUSA SCHMIDT DE OLIVEIRA	2	SC02	RONCADOR	CARNEIRO, C E GAL-EF M PROFIS	LINGUA INGLESA	2	A partir de 01/04/2024
72320745904	NEUZA MARIA BERTUSSO PALOSCHI	1	SC02	IBEMA	JOSE DE ANCHIETA, C E-EF M PROFIS	REDACAO E LEITURA	2	A partir de 18/03/2024
3840480990	NEUZA MARIA IVANISKI	92	SC02	MALLET	DARIO VELOSO, C E PROF-EF M PROFIS	PROJETO DE VIDA	1	A partir de 02/04/2024
3840480990	NEUZA MARIA IVANISKI	92	SC02	MALLET	DARIO VELOSO, C E PROF-EF M PROFIS	PROJETO DE VIDA	2	A partir de 02/04/2024
3840480990	NEUZA MARIA IVANISKI	92	SC02	MALLET	DARIO VELOSO, C E PROF-EF M PROFIS	PROJETO DE VIDA	1	A partir de 02/04/2024
3840480990	NEUZA MARIA IVANISKI	92	SC02	MALLET	DARIO VELOSO, C E PROF-EF M PROFIS	PROJETO DE VIDA	1	A partir de 02/04/2024
3840480990	NEUZA MARIA IVANISKI	92	SC02	MALLET	DARIO VELOSO, C E PROF-EF M PROFIS	PROJETO DE VIDA	1	A partir de 02/04/2024
3840480990	NEUZA MARIA IVANISKI	92	SC02	MALLET	DARIO VELOSO, C E PROF-EF M PROFIS	HISTORIA	2	A partir de 02/04/2024
3840480990	NEUZA MARIA IVANISKI	92	SC02	MALLET	DARIO VELOSO, C E PROF-EF M PROFIS	HISTORIA	2	A partir de 02/04/2024
3840480990	NEUZA MARIA IVANISKI	92	SC02	MALLET	DARIO VELOSO, C E PROF-EF M PROFIS	HISTORIA	2	A partir de 02/04/2024
3840480990	NEUZA MARIA IVANISKI	92	SC02	MALLET	DARIO VELOSO, C E PROF-EF M PROFIS	HISTORIA I	3	A partir de 02/04/2024
97342270687	NEUZA MARIA MACHADO	91	SC02	ANTONINA	HIRAM ROLIM LAMAS, C E C - EFM	FISICA	1	A partir de 26/02/2024
97342270687	NEUZA MARIA MACHADO	91	SC02	ANTONINA	ALTAHIR GONCALVES, C E PROFA-EF M	ROBOTICA PRIMEIROS PASSOS	2	A partir de 21/03/2024
97342270687	NEUZA MARIA MACHADO	91	SC02	ANTONINA	ALTAHIR GONCALVES, C E PROFA-EF M	ROBOTICA EDUCACIONAL	2	A partir de 21/03/2024
78742579953	NEY ALMANZA DE LOS SANTOS	1	SC02	TUPASSI	HEITOR C DE A FURTADO, C E C -EFM	LINGUA ESPANHOLA I	2	A partir de 26/03/2024
78742579953	NEY ALMANZA DE LOS SANTOS	1	SC02	TUPASSI	HEITOR C DE A FURTADO, C E C -EFM	LINGUA ESPANHOLA I	2	A partir de 23/04/2024
78742579953	NEY ALMANZA DE LOS SANTOS	1	SC02	TUPASSI	VINICIUS DE MORAES, C E-EF M PROFIS	REDACAO E LEITURA	1	A partir de 23/04/2024

Diário Oficial Certificado Digitalmente
O Departamento de Imprensa Oficial do Estado do Paraná, da garantia de autenticidade deste documento, desde que visualizado através do site http://www.imprensaoficial.pr.gov.br

78742579953	NEY ALMANZA DE LOS SANTOS	1	SC02	TUPASSI	VINICIUS DE MORAES, C E-EF M PROFIS	REDACAO E LEITURA	1	A partir de 25/03/2024
78742579953	NEY ALMANZA DE LOS SANTOS	1	SC02	TUPASSI	VINICIUS DE MORAES, C E-EF M PROFIS	GEOGRAFIA	3	A partir de 25/03/2024
78742579953	NEY ALMANZA DE LOS SANTOS	1	SC02	TUPASSI	VINICIUS DE MORAES, C E-EF M PROFIS	GEOGRAFIA	3	A partir de 25/03/2024
78742579953	NEY ALMANZA DE LOS SANTOS	1	SC02	TUPASSI	VINICIUS DE MORAES, C E-EF M PROFIS	GEOGRAFIA	3	A partir de 23/04/2024
78742579953	NEY ALMANZA DE LOS SANTOS	1	SC02	TUPASSI	VINICIUS DE MORAES, C E-EF M PROFIS	GEOGRAFIA	3	A partir de 23/04/2024
7283968903	NICHELI RODRIGUES SANTOS	1	SC02	TOLEDO	JARDIM PORTO ALEGRE, C E-EF M PROFIS	MENTORIA	2	A partir de 25/03/2024
7283968903	NICHELI RODRIGUES SANTOS	1	SC02	TOLEDO	JARDIM PORTO ALEGRE, C E-EF M PROFIS	MENTORIA	2	A partir de 25/03/2024
7283968903	NICHELI RODRIGUES SANTOS	1	SC02	TOLEDO	JARDIM PORTO ALEGRE, C E-EF M PROFIS	MENTORIA	1	A partir de 25/03/2024
7283968903	NICHELI RODRIGUES SANTOS	1	SC02	TOLEDO	JARDIM PORTO ALEGRE, C E-EF M PROFIS	MENTORIA	1	A partir de 25/03/2024
7283968903	NICHELI RODRIGUES SANTOS	1	SC02	TOLEDO	JARDIM PORTO ALEGRE, C E-EF M PROFIS	HISTORIA	3	A partir de 25/03/2024
7283968903	NICHELI RODRIGUES SANTOS	1	SC02	TOLEDO	JARDIM PORTO ALEGRE, C E-EF M PROFIS	HISTORIA	3	A partir de 25/03/2024
49265466987	NILCE FERREIRA VIEIRA	22	SC02	CAMPO MAGRO	IRIA BORGES DE MACEDO, C E PROFA-EF M P	GEOGRAFIA	2	A partir de 26/02/2024
49265466987	NILCE FERREIRA VIEIRA	22	SC02	CAMPO MAGRO	IRIA BORGES DE MACEDO, C E PROFA-EF M P	GEOGRAFIA	2	A partir de 26/02/2024
49265466987	NILCE FERREIRA VIEIRA	22	SC02	CAMPO MAGRO	IRIA BORGES DE MACEDO, C E PROFA-EF M P	GEOGRAFIA I	1	A partir de 26/02/2024
49265466987	NILCE FERREIRA VIEIRA	22	SC02	CAMPO MAGRO	IRIA BORGES DE MACEDO, C E PROFA-EF M P	GEOGRAFIA I	3	A partir de 26/02/2024
49265466987	NILCE FERREIRA VIEIRA	22	SC02	CAMPO MAGRO	IRIA BORGES DE MACEDO, C E PROFA-EF M P	PROJETO DE VIDA	2	A partir de 26/02/2024
49265466987	NILCE FERREIRA VIEIRA	22	SC02	CAMPO MAGRO	IRIA BORGES DE MACEDO, C E PROFA-EF M P	PROJETO DE VIDA	2	A partir de 26/02/2024
49265466987	NILCE FERREIRA VIEIRA	22	SC02	CAMPO MAGRO	IRIA BORGES DE MACEDO, C E PROFA-EF M P	PROJETO DE VIDA	2	A partir de 26/02/2024
49265466987	NILCE FERREIRA VIEIRA	22	SC02	CAMPO MAGRO	IRIA BORGES DE MACEDO, C E PROFA-EF M P	PROJETO DE VIDA	1	A partir de 26/02/2024
2108394907	NILCEIA REGINA FAVONI FRANCO	94	SC02	QUERENCIA DO NORTE	HUMBERTO DE CAMPOS, C E-EF M PROFIS	REDACAO E LEITURA	1	A partir de 02/04/2024
2108394907	NILCEIA REGINA FAVONI FRANCO	94	SC02	QUERENCIA DO NORTE	HUMBERTO DE CAMPOS, C E-EF M PROFIS	ATIV COMP MAIS APREND 2	2	A partir de 02/04/2024
2108394907	NILCEIA REGINA FAVONI FRANCO	94	SC02	QUERENCIA DO NORTE	HUMBERTO DE CAMPOS, C E-EF M PROFIS	ATIV COMP MAIS APREND 2	2	A partir de 02/04/2024
2108394907	NILCEIA REGINA FAVONI FRANCO	94	SC02	QUERENCIA DO NORTE	HUMBERTO DE CAMPOS, C E-EF M PROFIS	ATIV COMP MAIS APREND 2	2	A partir de 02/04/2024
2108394907	NILCEIA REGINA FAVONI FRANCO	94	SC02	QUERENCIA DO NORTE	HUMBERTO DE CAMPOS, C E-EF M PROFIS	ATIV COMP MAIS APREND 2	2	A partir de 02/04/2024
2108394907	NILCEIA REGINA FAVONI FRANCO	94	SC02	QUERENCIA DO NORTE	HUMBERTO DE CAMPOS, C E-EF M PROFIS	ATIV COMP MAIS APREND 2	2	A partir de 02/04/2024
2108394907	NILCEIA REGINA FAVONI FRANCO	94	SC02	QUERENCIA DO NORTE	HUMBERTO DE CAMPOS, C E-EF M PROFIS	ATIV COMP MAIS APREND 2	2	A partir de 02/04/2024

2108394907	NILCEIA REGINA FAVONI FRANCO	94	SC02	QUERENCIA DO NORTE	HUMBERTO DE CAMPOS, C E-EF M PROFIS	LINGUA PORTUGUESA	3	A partir de 02/04/2024
2108394907	NILCEIA REGINA FAVONI FRANCO	94	SC02	QUERENCIA DO NORTE	HUMBERTO DE CAMPOS, C E-EF M PROFIS	ATIV COMP MAIS APREND 1	2	A partir de 02/04/2024
2108394907	NILCEIA REGINA FAVONI FRANCO	94	SC02	QUERENCIA DO NORTE	HUMBERTO DE CAMPOS, C E-EF M PROFIS	ATIV COMP MAIS APREND 1	2	A partir de 02/04/2024
2108394907	NILCEIA REGINA FAVONI FRANCO	94	SC02	QUERENCIA DO NORTE	HUMBERTO DE CAMPOS, C E-EF M PROFIS	ATIV COMP MAIS APREND 1	2	A partir de 02/04/2024
2108394907	NILCEIA REGINA FAVONI FRANCO	94	SC02	QUERENCIA DO NORTE	HUMBERTO DE CAMPOS, C E-EF M PROFIS	ATIV COMP MAIS APREND 1	2	A partir de 02/04/2024
52380009953	NILCEU MARQUARDT	1	SC02	LARANJEIRAS DO SUL	JOSE MARCONDES SOBRINHO, C E-EF M	PROTAGONISM O	1	A partir de 19/02/2024
20202920925	NILDA MARIA SALDANHA SENRA	90	SC02	CURITIBA	MAXIMO ATILIO ASINELLI, C E PROF-EF M P	TEORIA GERAL DA ADMINISTRACA	2	A partir de 08/04/2024
20202920925	NILDA MARIA SALDANHA SENRA	90	SC02	CURITIBA	MAXIMO ATILIO ASINELLI, C E PROF-EF M P	TEORIA GERAL DA ADMINISTRACA	2	A partir de 08/04/2024
20202920925	NILDA MARIA SALDANHA SENRA	90	SC02	CURITIBA	MAXIMO ATILIO ASINELLI, C E PROF-EF M P	NEGOCIACAO E VENDAS	2	A partir de 08/04/2024
20202920925	NILDA MARIA SALDANHA SENRA	90	SC02	CURITIBA	MAXIMO ATILIO ASINELLI, C E PROF-EF M P	NEGOCIACAO E VENDAS	2	A partir de 08/04/2024
20202920925	NILDA MARIA SALDANHA SENRA	90	SC02	CURITIBA	MAXIMO ATILIO ASINELLI, C E PROF-EF M P	RECURSOS HUMANOS	3	A partir de 08/04/2024
20202920925	NILDA MARIA SALDANHA SENRA	90	SC02	CURITIBA	MAXIMO ATILIO ASINELLI, C E PROF-EF M P	RECURSOS HUMANOS	2	A partir de 08/04/2024
20202920925	NILDA MARIA SALDANHA SENRA	90	SC02	CURITIBA	MAXIMO ATILIO ASINELLI, C E PROF-EF M P	RECURSOS HUMANOS	2	A partir de 08/04/2024
20202920925	NILDA MARIA SALDANHA SENRA	90	SC02	CURITIBA	MAXIMO ATILIO ASINELLI, C E PROF-EF M P	RECURSOS HUMANOS	3	A partir de 08/04/2024
20202920925	NILDA MARIA SALDANHA SENRA	90	SC02	CURITIBA	MAXIMO ATILIO ASINELLI, C E PROF-EF M P	INTRODUCAO AO MARKETING	2	A partir de 08/04/2024
20202920925	NILDA MARIA SALDANHA SENRA	90	SC02	CURITIBA	MAXIMO ATILIO ASINELLI, C E PROF-EF M P	INTRODUCAO AO MARKETING	2	A partir de 08/04/2024
46383425900	NILSON APARECIDO GARCIA	1	SC02	IMBAU	TANCREDO NEVES, C E PRES-EF M PROFIS	CIENCIAS	1	A partir de 06/03/2024
46383425900	NILSON APARECIDO GARCIA	1	SC02	IMBAU	MARIA DAS G C DI MARIO, C E PROFA -EFMP	BIOLOGIA	2	A partir de 05/03/2024
46383425900	NILSON APARECIDO GARCIA	1	SC02	IMBAU	MARIA DAS G C DI MARIO, C E PROFA -EFMP	BIOLOGIA	2	A partir de 05/03/2024
58094873949	NILSON ZANCHI	1	SC02	PATO BRANCO	PATO BRANCO, C E DE-EF M PROFIS N	EDUCACAO FINANCEIRA	2	A partir de 26/02/2024
58094873949	NILSON ZANCHI	1	SC02	PATO BRANCO	PATO BRANCO, C E DE-EF M PROFIS N	EDUCACAO FINANCEIRA	1	A partir de 27/02/2024
58094873949	NILSON ZANCHI	1	SC02	PATO BRANCO	PATO BRANCO, C E DE-EF M PROFIS N	EDUCACAO FINANCEIRA	2	A partir de 26/02/2024
58094873949	NILSON ZANCHI	1	SC02	PATO BRANCO	PATO BRANCO, C E DE-EF M PROFIS N	EDUCACAO FINANCEIRA	2	A partir de 27/02/2024
58094873949	NILSON ZANCHI	1	SC02	PATO BRANCO	PATO BRANCO, C E DE-EF M PROFIS N	MATEMATICA FINANCEIRA	1	A partir de 27/02/2024
58094873949	NILSON ZANCHI	1	SC02	PATO BRANCO	CARLOS GOMES, C E-EF M PROFIS	NEGOCIACAO E VENDAS	2	A partir de 27/02/2024
58094873949	NILSON ZANCHI	1	SC02	PATO BRANCO	CARLOS GOMES, C E-EF M PROFIS	RECURSOS HUMANOS	2	A partir de 27/02/2024

Diário Oficial Certificado Digitalmente
O Departamento de Imprensa Oficial do Estado do Paraná, da garantia de autenticidade deste documento, desde que visualizado através do site http://www.imprensaoficial.pr.gov.br

46301135920	NILTON JOSE COSTA SILVA	2	SC02	RIO BONITO DO IGUACU	IRACI S STROZAK, C E DO C-EI EF M N	HISTORIA	1	A partir de 01/02/2024
61557374953	NILTON JOSE FARIAS	3	SC02	FOZ DO IGUACU	FLAVIO WARKEN, C E PROF-EF M N PROFIS	EDUCACAO FISICA	2	A partir de 08/03/2024
84185520930	NILTON ROGERIO COLADELO	97	SC02	ASSIS CHATEAUBRIAND	CHATEAUBRIANDENSE, C E-EM N PROFIS	EDUCACAO FINANCEIRA	2	A partir de 13/03/2024
84185520930	NILTON ROGERIO COLADELO	97	SC02	ASSIS CHATEAUBRIAND	CHATEAUBRIANDENSE, C E-EM N PROFIS	EDUCACAO FINANCEIRA	1	A partir de 13/03/2024
84185520930	NILTON ROGERIO COLADELO	97	SC02	ASSIS CHATEAUBRIAND	CHATEAUBRIANDENSE, C E-EM N PROFIS	EDUCACAO FINANCEIRA	1	A partir de 13/03/2024
84185520930	NILTON ROGERIO COLADELO	97	SC02	ASSIS CHATEAUBRIAND	CHATEAUBRIANDENSE, C E-EM N PROFIS	EDUCACAO FINANCEIRA	1	A partir de 07/03/2024
84185520930	NILTON ROGERIO COLADELO	97	SC02	ASSIS CHATEAUBRIAND	CHATEAUBRIANDENSE, C E-EM N PROFIS	EDUCACAO FINANCEIRA	2	A partir de 13/03/2024
84185520930	NILTON ROGERIO COLADELO	97	SC02	ASSIS CHATEAUBRIAND	CHATEAUBRIANDENSE, C E-EM N PROFIS	EDUCACAO FINANCEIRA	2	A partir de 13/03/2024
84185520930	NILTON ROGERIO COLADELO	97	SC02	ASSIS CHATEAUBRIAND	CHATEAUBRIANDENSE, C E-EM N PROFIS	EDUCACAO FINANCEIRA	2	A partir de 13/03/2024
40219429987	NILTON VALERIO COSTA	2	SC02	MATINHOS	MUSTAFA SALOMAO, C E-EF M	MATEMATICA	1	A partir de 07/07/2024
40219429987	NILTON VALERIO COSTA	2	SC02	MATINHOS	MUSTAFA SALOMAO, C E-EF M	MATEMATICA	1	A partir de 07/07/2024
59286199953	NILZA ALVES DOS SANTOS RODRIGUES	1	SC02	LUNARDELLI	GEREMIA LUNARDELLI, C E-EF M N	MET ENS CIENCIAS	1	A partir de 28/02/2024
55027180934	NILZA APARECIDA GONCALVES VIEIRA	1	SC02	APUCARANA	VALE DO SABER, C E-EF M	GEOGRAFIA	2	A partir de 18/03/2024
55027180934	NILZA APARECIDA GONCALVES VIEIRA	1	SC02	APUCARANA	VALE DO SABER, C E-EF M	GEOGRAFIA	2	A partir de 18/03/2024
55027180934	NILZA APARECIDA GONCALVES VIEIRA	1	SC02	APUCARANA	VALE DO SABER, C E-EF M	HISTORIA	3	A partir de 18/03/2024
55027180934	NILZA APARECIDA GONCALVES VIEIRA	1	SC02	APUCARANA	VALE DO SABER, C E-EF M	HISTORIA	3	A partir de 18/03/2024
55027180934	NILZA APARECIDA GONCALVES VIEIRA	1	SC02	APUCARANA	VALE DO SABER, C E-EF M	HISTORIA	3	A partir de 18/03/2024
55027180934	NILZA APARECIDA GONCALVES VIEIRA	1	SC02	APUCARANA	VALE DO SABER, C E-EF M	EMPREENDEDORISMO I	2	A partir de 18/03/2024
2669759920	NISELE MARIA VIVIURKA MARIANO	3	SC02	CURITIBA	VICTOR DO AMARAL, C E PROF-EF M PROFIS	PROTAGONISMO	1	A partir de 28/03/2024
2669759920	NISELE MARIA VIVIURKA MARIANO	3	SC02	CURITIBA	VICTOR DO AMARAL, C E PROF-EF M PROFIS	PROTAGONISMO	1	A partir de 01/04/2024
47497661949	NIURA LESS VARGAS	1	SC02	PINHAO	JULIO MOREIRA, C E C PROF-EF M	DOCENCIA ATEND EDUC ESP-INTEG	15	A partir de 01/02/2024
99918803991	NIVALDO AMARAL	90	SC02	MARMELEIRO	MARMELEIRO, C E DE-EF M	FILOSOFIA	2	A partir de 04/03/2024
30888166915	NIVALDO BORTOLOTTI	3	SC02	JAGUAPITA	NILSON RIBAS, C E DR-EM N PROFIS	MATEMATICA	1	A partir de 03/06/2024
30888166915	NIVALDO BORTOLOTTI	3	SC02	JAGUAPITA	NILSON RIBAS, C E DR-EM N PROFIS	MATEMATICA	1	A partir de 01/02/2024
91080673920	NIVALDO RODRIGUES DOS SANTOS	90	SC02	PINHAIS	HUMBERTO A CASTELO BRANCO,C E-EF M PROFI	GEOGRAFIA	2	A partir de 26/02/2024
91080673920	NIVALDO RODRIGUES DOS SANTOS	90	SC02	PINHAIS	HUMBERTO A CASTELO BRANCO,C E-EF M PROFI	GEOGRAFIA	2	A partir de 26/02/2024

91080673920	NIVALDO RODRIGUES DOS SANTOS	90	SC02	PINHAIS	HUMBERTO A CASTELO BRANCO,C E-EF M PROFI	GEOGRAFIA	2	A partir de 26/02/2024
91080673920	NIVALDO RODRIGUES DOS SANTOS	90	SC02	PINHAIS	HUMBERTO A CASTELO BRANCO,C E-EF M PROFI	GEOGRAFIA	2	A partir de 26/02/2024
91080673920	NIVALDO RODRIGUES DOS SANTOS	90	SC02	PINHAIS	HUMBERTO A CASTELO BRANCO,C E-EF M PROFI	GEOGRAFIA	2	A partir de 26/02/2024
91080673920	NIVALDO RODRIGUES DOS SANTOS	90	SC02	PINHAIS	HUMBERTO A CASTELO BRANCO,C E-EF M PROFI	GEOGRAFIA	3	A partir de 26/02/2024
91080673920	NIVALDO RODRIGUES DOS SANTOS	90	SC02	PINHAIS	HUMBERTO A CASTELO BRANCO,C E-EF M PROFI	GEOGRAFIA	3	A partir de 26/02/2024
91080673920	NIVALDO RODRIGUES DOS SANTOS	90	SC02	PINHAIS	HUMBERTO A CASTELO BRANCO,C E-EF M PROFI	GEOGRAFIA	2	A partir de 26/02/2024
83419241968	NIVIO KIVIATKOSKI DE PAULA	1	SC02	CAMPINA GRANDE DO SUL	TIMBU VELHO, C E-EF M PROFIS	GEOGRAFIA I	6	A partir de 08/03/2024
83419241968	NIVIO KIVIATKOSKI DE PAULA	1	SC02	CAMPINA GRANDE DO SUL	TIMBU VELHO, C E-EF M PROFIS	GEOGRAFIA I	2	A partir de 08/03/2024
83419241968	NIVIO KIVIATKOSKI DE PAULA	1	SC02	CAMPINA GRANDE DO SUL	TIMBU VELHO, C E-EF M PROFIS	GEOGRAFIA I	6	A partir de 08/03/2024
90629698953	NOELI ZATTA	1	SC02	RENASCENCA	RENASCENCA PE J J VICENTE, C E DE-EF M P	MATEMATICA	5	A partir de 18/03/2024
62410709915	NUBIA CARLA FERREIRA CABAU	1	SC02	ASTORGA	ADOLPHO O FRANCO, C E GOV- EF M PROFIS	PROF ATEND DOMICILIAR	3	A partir de 11/03/2024
81598165968	ODAIR BARZAGUI DA ROCHA	3	SC02	TERRA ROXA	ARTHUR C E SILVA, C E PRES-EF M	FISICA II	2	A partir de 01/02/2024
81598165968	ODAIR BARZAGUI DA ROCHA	3	SC02	TERRA ROXA	ARTHUR C E SILVA, C E PRES-EF M	FISICA II	2	A partir de 26/02/2024
89410564972	ODELIO PIRES DE LIMA	90	SC02	QUEDAS DO IGUACU	ALTO ALEGRE, C E C- EF M	COMPLEMENT ACAO	1	A partir de 07/03/2024
89410564972	ODELIO PIRES DE LIMA	90	SC02	QUEDAS DO IGUACU	ALTO ALEGRE, C E C- EF M	COMPLEMENT ACAO	1	A partir de 07/03/2024
89410564972	ODELIO PIRES DE LIMA	90	SC02	QUEDAS DO IGUACU	ALTO ALEGRE, C E C- EF M	GEOGRAFIA	1	A partir de 15/04/2024
89410564972	ODELIO PIRES DE LIMA	90	SC02	QUEDAS DO IGUACU	ALTO ALEGRE, C E C- EF M	GEOGRAFIA	1	A partir de 05/04/2024
89410564972	ODELIO PIRES DE LIMA	90	SC02	QUEDAS DO IGUACU	ALTO ALEGRE, C E C- EF M	GEOGRAFIA	1	A partir de 07/03/2024
89410564972	ODELIO PIRES DE LIMA	90	SC02	QUEDAS DO IGUACU	ALTO ALEGRE, C E C- EF M	GEOGRAFIA	1	A partir de 05/04/2024
89410564972	ODELIO PIRES DE LIMA	90	SC02	QUEDAS DO IGUACU	ALTO ALEGRE, C E C- EF M	PROTAGONISM O	1	A partir de 15/04/2024
89410564972	ODELIO PIRES DE LIMA	90	SC02	QUEDAS DO IGUACU	ALTO ALEGRE, C E C- EF M	PROTAGONISM O	1	A partir de 01/04/2024
74112627904	ODETE PEREIRA	1	SC02	GUARAPUAVA	PEDRO CARLI, C E PROF-EF M PROFIS	GEOGRAFIA	3	A partir de 11/03/2024
64105172972	OLGA PEREZ STEFANIU	3	SC02	CORNELIO PROCOPIO	CRISTO REI, C E-NORMAL PROFIS	PRATICA DE FORMACAO (EST SUP)	8	A partir de 14/03/2024
2002327971	OLIVIA MARIA DA SILVA MATOS LENZI	11	SC02	QUERENCIA DO NORTE	CASTRO ALVES, C E-EF M	EDUCACAO FISICA	2	A partir de 11/03/2024
82928002987	ORLANDO DE OLIVEIRA	1	SC02	RAMILANDIA	ALBERTO SANTOS DUMONT, C E C-EF M	CIENCIAS	1	A partir de 17/04/2024
82928002987	ORLANDO DE OLIVEIRA	1	SC02	RAMILANDIA	ALBERTO SANTOS DUMONT, C E C-EF M	CIENCIAS	1	A partir de 21/03/2024

Diário Oficial Certificado Digitalmente
O Departamento de Imprensa Oficial do Estado do Paraná, da garantia de autenticidade deste documento, desde que visualizado através do site http://www.imprensaoficial.pr.gov.br

82928002987	ORLANDO DE OLIVEIRA	1	SC02	RAMILANDIA	ALBERTO SANTOS DUMONT, C E C-EF M	CIENCIAS	1	A partir de 21/03/2024
82928002987	ORLANDO DE OLIVEIRA	1	SC02	RAMILANDIA	ALBERTO SANTOS DUMONT, C E C-EF M	CIENCIAS	1	A partir de 21/03/2024
76225275991	OSCAR ROMBALDI	1	SC02	FLOR DA SERRA DO SUL	RIO BRANCO, C E BAR DO-EF M	GEOGRAFIA	2	A partir de 18/03/2024
3179236922	OSNI OSMAR RENKEN FILHO	1	SC02	TIJUCAS DO SUL	FRANCISCO M DE L CAMARGO,C E C PROF-EF M	MATEMATICA	1	A partir de 01/04/2024
3179236922	OSNI OSMAR RENKEN FILHO	1	SC02	TIJUCAS DO SUL	FRANCISCO M DE L CAMARGO,C E C PROF-EF M	MATEMATICA	1	A partir de 08/04/2024
3179236922	OSNI OSMAR RENKEN FILHO	1	SC02	TIJUCAS DO SUL	FRANCISCO M DE L CAMARGO,C E C PROF-EF M	MATEMATICA	1	A partir de 08/04/2024
3179236922	OSNI OSMAR RENKEN FILHO	1	SC02	TIJUCAS DO SUL	FRANCISCO M DE L CAMARGO,C E C PROF-EF M	MATEMATICA	1	A partir de 22/02/2024
3179236922	OSNI OSMAR RENKEN FILHO	1	SC02	TIJUCAS DO SUL	FRANCISCO M DE L CAMARGO,C E C PROF-EF M	MATEMATICA	1	A partir de 01/04/2024
84771720800	OSVALDO CONTINI FILHO	1	SC02	SANTO ANTONIO DA PLATINA	RIO BRANCO, C E-EF M N PROFIS	MATEMATICA	1	A partir de 18/03/2024
84771720800	OSVALDO CONTINI FILHO	1	SC02	SANTO ANTONIO DA PLATINA	RIO BRANCO, C E-EF M N PROFIS	MATEMATICA	1	A partir de 18/03/2024
84771720800	OSVALDO CONTINI FILHO	1	SC02	SANTO ANTONIO DA PLATINA	RIO BRANCO, C E-EF M N PROFIS	MATEMATICA	1	A partir de 18/03/2024
84771720800	OSVALDO CONTINI FILHO	1	SC02	SANTO ANTONIO DA PLATINA	RIO BRANCO, C E-EF M N PROFIS	MATEMATICA	1	A partir de 18/03/2024
84771720800	OSVALDO CONTINI FILHO	1	SC02	SANTO ANTONIO DA PLATINA	RIO BRANCO, C E-EF M N PROFIS	MATEMATICA	1	A partir de 18/03/2024
19008333953	OSVALDO PAES DE BRITO	1	SC02	LONDRINA	MARIA J B AGUILERA, C E PROFA-EF M PROF	MARKETING	2	A partir de 11/03/2024
19008333953	OSVALDO PAES DE BRITO	1	SC02	LONDRINA	MARIA J B AGUILERA, C E PROFA-EF M PROF	TEORIA GERAL DA ADMINISTRACA	2	A partir de 11/03/2024
19008333953	OSVALDO PAES DE BRITO	1	SC02	LONDRINA	CENTRO EST EDU PROF P MARIA R CASTALDI	TEORIA GERAL DA ADMINISTRACA	3	A partir de 11/03/2024
19008333953	OSVALDO PAES DE BRITO	1	SC02	LONDRINA	CENTRO EST EDU PROF P MARIA R CASTALDI	TEORIA GERAL DA ADMINISTRACA	2	A partir de 11/03/2024
19008333953	OSVALDO PAES DE BRITO	1	SC02	LONDRINA	CENTRO EST EDU PROF P MARIA R CASTALDI	MARKETING	2	A partir de 11/03/2024
19008333953	OSVALDO PAES DE BRITO	1	SC02	LONDRINA	CENTRO EST EDU PROF P MARIA R CASTALDI	ELABORACAO E ANALISE PROJETOS	2	A partir de 11/03/2024
19008333953	OSVALDO PAES DE BRITO	1	SC02	LONDRINA	CENTRO EST EDU PROF P MARIA R CASTALDI	RECURSOS HUMANOS	2	A partir de 11/03/2024
1581573979	OZAIR DA SILVA MOTA	1	SC02	CURITIBA	IARA BERGMANN, C E PROFA-EF M PROFIS	QUIMICA	1	A partir de 19/03/2024
1581573979	OZAIR DA SILVA MOTA	1	SC02	CURITIBA	IARA BERGMANN, C E PROFA-EF M PROFIS	QUIMICA	2	A partir de 19/03/2024
1581573979	OZAIR DA SILVA MOTA	1	SC02	CURITIBA	IARA BERGMANN, C E PROFA-EF M PROFIS	QUIMICA	2	A partir de 19/03/2024
2714807933	PABLO ANTUNIS FERNANDES	91	SC02	ARAUCARIA	FAZENDA VELHA, C E-EF M	MATEMATICA I	3	A partir de 11/03/2024
2714807933	PABLO ANTUNIS FERNANDES	91	SC02	ARAUCARIA	FAZENDA VELHA, C E-EF M	MATEMATICA I	3	A partir de 22/06/2024
2714807933	PABLO ANTUNIS FERNANDES	91	SC02	ARAUCARIA	FAZENDA VELHA, C E-EF M	MATEMATICA III	2	A partir de 22/06/2024

2714807933	PABLO ANTUNIS FERNANDES	91	SC02	ARAUCARIA	FAZENDA VELHA, C E-EF M	MATEMATICA III	2	A partir de 22/06/2024
2714807933	PABLO ANTUNIS FERNANDES	91	SC02	ARAUCARIA	FAZENDA VELHA, C E-EF M	MATEMATICA III	2	A partir de 11/03/2024
2714807933	PABLO ANTUNIS FERNANDES	91	SC02	ARAUCARIA	FAZENDA VELHA, C E-EF M	MATEMATICA III	2	A partir de 11/03/2024
2714807933	PABLO ANTUNIS FERNANDES	91	SC02	ARAUCARIA	FAZENDA VELHA, C E-EF M	MATEMATICA III	2	A partir de 11/03/2024
2714807933	PABLO ANTUNIS FERNANDES	91	SC02	ARAUCARIA	FAZENDA VELHA, C E-EF M	MATEMATICA III	2	A partir de 22/06/2024
2714807933	PABLO ANTUNIS FERNANDES	91	SC02	ARAUCARIA	MARILZE DA LUZ BRAND, C E PROFA-EF M P	FISICA	2	A partir de 11/03/2024
2714807933	PABLO ANTUNIS FERNANDES	91	SC02	ARAUCARIA	MARILZE DA LUZ BRAND, C E PROFA-EF M P	FISICA	2	A partir de 11/03/2024
2714807933	PABLO ANTUNIS FERNANDES	91	SC02	ARAUCARIA	MARILZE DA LUZ BRAND, C E PROFA-EF M P	FISICA	2	A partir de 11/03/2024
2714807933	PABLO ANTUNIS FERNANDES	91	SC02	ARAUCARIA	MARILZE DA LUZ BRAND, C E PROFA-EF M P	FISICA	2	A partir de 22/06/2024
2714807933	PABLO ANTUNIS FERNANDES	91	SC02	ARAUCARIA	MARILZE DA LUZ BRAND, C E PROFA-EF M P	FISICA	2	A partir de 11/03/2024
2714807933	PABLO ANTUNIS FERNANDES	91	SC02	ARAUCARIA	MARILZE DA LUZ BRAND, C E PROFA-EF M P	FISICA	2	A partir de 11/03/2024
2714807933	PABLO ANTUNIS FERNANDES	91	SC02	ARAUCARIA	MARILZE DA LUZ BRAND, C E PROFA-EF M P	FISICA	2	A partir de 11/03/2024
2714807933	PABLO ANTUNIS FERNANDES	91	SC02	ARAUCARIA	MARILZE DA LUZ BRAND, C E PROFA-EF M P	FISICA	2	A partir de 22/06/2024
2714807933	PABLO ANTUNIS FERNANDES	91	SC02	ARAUCARIA	MARILZE DA LUZ BRAND, C E PROFA-EF M P	FISICA	2	A partir de 22/06/2024
2714807933	PABLO ANTUNIS FERNANDES	91	SC02	ARAUCARIA	MARILZE DA LUZ BRAND, C E PROFA-EF M P	FISICA	2	A partir de 11/03/2024
2714807933	PABLO ANTUNIS FERNANDES	91	SC02	ARAUCARIA	MARILZE DA LUZ BRAND, C E PROFA-EF M P	FISICA	2	A partir de 11/03/2024
2714807933	PABLO ANTUNIS FERNANDES	91	SC02	ARAUCARIA	MARILZE DA LUZ BRAND, C E PROFA-EF M P	FISICA	2	A partir de 11/03/2024
2714807933	PABLO ANTUNIS FERNANDES	91	SC02	ARAUCARIA	MARILZE DA LUZ BRAND, C E PROFA-EF M P	FISICA	2	A partir de 11/03/2024
2714807933	PABLO ANTUNIS FERNANDES	91	SC02	ARAUCARIA	MARILZE DA LUZ BRAND, C E PROFA-EF M P	FISICA	2	A partir de 22/06/2024
5901342992	PABLO AUGUSTO INACIO ALMEIDA	3	SC02	CURITIBA	PAULO LEMINSKI, C E-EF M N PROFIS	LINGUA INGLESA	1	A partir de 01/02/2024
3840238943	PAMERA FRANCIELI CORREA PEREIRA	57	SC02	NOVA SANTA ROSA	GASPAR DUTRA, C E MAL-EF M PROFIS	LINGUA PORTUGUESA	1	A partir de 12/04/2024
5589459966	PAOLA SUSSAI LUZ CEZARE	1	SC02	LONDRINA	INST ED E DE LONDRINA-EF M N PROFIS	BIOLOGIA II	3	A partir de 03/04/2024
5589459966	PAOLA SUSSAI LUZ CEZARE	1	SC02	LONDRINA	INST ED E DE LONDRINA-EF M N PROFIS	PRATICAS EXPERIMENTAIS	1	A partir de 03/04/2024
5589459966	PAOLA SUSSAI LUZ CEZARE	1	SC02	LONDRINA	INST ED E DE LONDRINA-EF M N PROFIS	PRATICAS EXPERIMENTAIS	1	A partir de 03/04/2024
5589459966	PAOLA SUSSAI LUZ CEZARE	1	SC02	LONDRINA	INST ED E DE LONDRINA-EF M N PROFIS	PRATICAS EXPERIMENTAIS	1	A partir de 03/04/2024
5589459966	PAOLA SUSSAI LUZ CEZARE	1	SC02	LONDRINA	INST ED E DE LONDRINA-EF M N PROFIS	PRATICAS EXPERIMENTAIS	1	A partir de 03/04/2024

Diário Oficial Certificado Digitalmente
O Departamento de Imprensa Oficial do Estado do Paraná, da garantia de autenticidade deste documento, desde que visualizado através do site http://www.imprensaoficial.pr.gov.br

5589459966	PAOLA SUSSAI LUZ CEZARE	1	SC02	LONDRINA	INST ED E DE LONDRINA-EF M N PROFIS	PRATICAS EXPERIMENTAIS	2	A partir de 03/04/2024
5589459966	PAOLA SUSSAI LUZ CEZARE	1	SC02	LONDRINA	INST ED E DE LONDRINA-EF M N PROFIS	PRATICAS EXPERIMENTAIS	2	A partir de 03/04/2024
5589459966	PAOLA SUSSAI LUZ CEZARE	1	SC02	LONDRINA	INST ED E DE LONDRINA-EF M N PROFIS	PRATICAS EXPERIMENTAIS	1	A partir de 03/04/2024
5589459966	PAOLA SUSSAI LUZ CEZARE	1	SC02	LONDRINA	INST ED E DE LONDRINA-EF M N PROFIS	PRATICAS EXPERIMENTAIS	1	A partir de 03/04/2024
5589459966	PAOLA SUSSAI LUZ CEZARE	1	SC02	LONDRINA	INST ED E DE LONDRINA-EF M N PROFIS	BIOLOGIA I	2	A partir de 03/04/2024
77971663900	PASCOAL TERUYIRO SATO	1	SC02	LOANDA	PARANA, C E-EF M PROFIS	ROBOTICA PRIMEIROS PASSOS	2	A partir de 26/02/2024
77971663900	PASCOAL TERUYIRO SATO	1	SC02	LOANDA	PARANA, C E-EF M PROFIS	ROBOTICA PRIMEIROS PASSOS	2	A partir de 18/03/2024
77971663900	PASCOAL TERUYIRO SATO	1	SC02	LOANDA	PARANA, C E-EF M PROFIS	ROBOTICA PRIMEIROS PASSOS	2	A partir de 18/03/2024
77971663900	PASCOAL TERUYIRO SATO	1	SC02	LOANDA	PARANA, C E-EF M PROFIS	ROBOTICA EDUCACIONAL	2	A partir de 26/02/2024
77971663900	PASCOAL TERUYIRO SATO	1	SC02	LOANDA	PARANA, C E-EF M PROFIS	ROBOTICA EDUCACIONAL	2	A partir de 18/03/2024
77971663900	PASCOAL TERUYIRO SATO	1	SC02	LOANDA	PARANA, C E-EF M PROFIS	ROBOTICA EDUCACIONAL	2	A partir de 18/03/2024
77971663900	PASCOAL TERUYIRO SATO	1	SC02	LOANDA	PARANA, C E-EF M PROFIS	ANALISE E PROJETO DE SISTEMAS	3	A partir de 26/02/2024
77971663900	PASCOAL TERUYIRO SATO	1	SC02	LOANDA	PARANA, C E-EF M PROFIS	JOGOS DIGITAIS	3	A partir de 24/06/2024
77971663900	PASCOAL TERUYIRO SATO	1	SC02	LOANDA	PARANA, C E-EF M PROFIS	JOGOS DIGITAIS	3	A partir de 18/03/2024
77971663900	PASCOAL TERUYIRO SATO	1	SC02	LOANDA	PARANA, C E-EF M PROFIS	INFRAESTRUTURA DE REDES	3	A partir de 18/03/2024
77971663900	PASCOAL TERUYIRO SATO	1	SC02	LOANDA	PARANA, C E-EF M PROFIS	INFRAESTRUTURA DE REDES	3	A partir de 24/06/2024
82755051949	PATRICIA ALVES DA ROCHA	1	SC02	RIBEIRAO DO PINHAL	HERMINIA LUPION, C E-EF M N PROF	MATEMATICA	4	A partir de 07/03/2024
2094806707	PATRICIA DE AZEVEDO SANT ANA	2	SC02	CURITIBA	PARANA, C E DO-EF M PROFIS	LINGUA INGLESA	1	A partir de 08/04/2024
2094806707	PATRICIA DE AZEVEDO SANT ANA	2	SC02	CURITIBA	PARANA, C E DO-EF M PROFIS	LINGUA INGLESA	1	A partir de 07/07/2024
2761643933	PATRICIA DE BONA MATTOS	1	SC02	CURITIBA	CEEBJA DR FRANCISCO RIB AZEV MACEDO-EF M	LINGUA INGLESA II	2	A partir de 14/03/2024
2078484911	PATRICIA DOS SANTOS	96	SC02	QUEDAS DO IGUACU	CHICO MENDES, C E C-EI EF M N PROFIS	REDACAO E LEITURA	2	A partir de 01/04/2024
2078484911	PATRICIA DOS SANTOS	96	SC02	QUEDAS DO IGUACU	CHICO MENDES, C E C-EI EF M N PROFIS	LINGUAGENS	5	A partir de 01/04/2024
2078484911	PATRICIA DOS SANTOS	96	SC02	QUEDAS DO IGUACU	CHICO MENDES, C E C-EI EF M N PROFIS	LINGUA PORTUGUESA	3	A partir de 01/04/2024
2078484911	PATRICIA DOS SANTOS	96	SC02	QUEDAS DO IGUACU	CHICO MENDES, C E C-EI EF M N PROFIS	LINGUA PORTUGUESA	3	A partir de 01/04/2024
2078484911	PATRICIA DOS SANTOS	96	SC02	QUEDAS DO IGUACU	CHICO MENDES, C E C-EI EF M N PROFIS	LINGUA PORTUGUESA	3	A partir de 01/04/2024
2078484911	PATRICIA DOS SANTOS	96	SC02	QUEDAS DO IGUACU	CHICO MENDES, C E C-EI EF M N PROFIS	LINGUA PORTUGUESA	3	A partir de 01/04/2024

2078484911	PATRICIA DOS SANTOS	96	SC02	QUEDAS DO IGUACU	VILA JOHN KENNEDY, C E C-M DA-EF M	LINGUA PORTUGUESA	1	A partir de 01/04/2024
2078484911	PATRICIA DOS SANTOS	96	SC02	QUEDAS DO IGUACU	OLGA BENARIO PRESTES, C E C-EF M	PROJETO DE VIDA	1	A partir de 01/04/2024
2078484911	PATRICIA DOS SANTOS	96	SC02	QUEDAS DO IGUACU	OLGA BENARIO PRESTES, C E C-EF M	LINGUA PORTUGUESA I	2	A partir de 01/04/2024
3342839902	PATRICIA FABRO BARBOSA DE PAIVA	2	SC02	CURITIBA	POLIVALENTE DE CURITIBA, C E-EF M N P	REDACAO E LEITURA	2	A partir de 06/05/2024
3342839902	PATRICIA FABRO BARBOSA DE PAIVA	2	SC02	CURITIBA	POLIVALENTE DE CURITIBA, C E-EF M N P	REDACAO E LEITURA	2	A partir de 25/03/2024
3224662964	PATRICIA GONCALVES	97	SC02	SALGADO FILHO	ANCHIETA, C E PE-EF M	MATEMATICA	3	A partir de 08/04/2024
3224662964	PATRICIA GONCALVES	97	SC02	SALGADO FILHO	ANCHIETA, C E PE-EF M	MATEMATICA III	2	A partir de 08/04/2024
3224662964	PATRICIA GONCALVES	97	SC02	SALGADO FILHO	ANCHIETA, C E PE-EF M	MATEMATICA I	1	A partir de 08/04/2024
3224662964	PATRICIA GONCALVES	97	SC02	SALGADO FILHO	ANCHIETA, C E PE-EF M	MATEMATICA I	2	A partir de 08/04/2024
3224662964	PATRICIA GONCALVES	97	SC02	SALGADO FILHO	ANCHIETA, C E PE-EF M	ATIV COMP MAIS APREND 1	2	A partir de 08/04/2024
3224662964	PATRICIA GONCALVES	97	SC02	SALGADO FILHO	ANCHIETA, C E PE-EF M	EDUCACAO FINANCEIRA	2	A partir de 08/04/2024
3224662964	PATRICIA GONCALVES	97	SC02	SALGADO FILHO	ANCHIETA, C E PE-EF M	EDUCACAO FINANCEIRA	2	A partir de 08/04/2024
3698566940	PATRICIA LOPES GONCALVES MAMUS	94	SC02	IRETAMA	NAPOLEAO B SOBRINHO, C E-EF M	ARTE	1	A partir de 01/02/2024
3698566940	PATRICIA LOPES GONCALVES MAMUS	94	SC02	IRETAMA	NAPOLEAO B SOBRINHO, C E-EF M	ARTE	1	A partir de 01/02/2024
3698566940	PATRICIA LOPES GONCALVES MAMUS	94	SC02	IRETAMA	NAPOLEAO B SOBRINHO, C E-EF M	ARTE	1	A partir de 01/02/2024
3698566940	PATRICIA LOPES GONCALVES MAMUS	94	SC02	IRETAMA	NAPOLEAO B SOBRINHO, C E-EF M	ARTE	1	A partir de 01/02/2024
1850000964	PATRICIA MOREIRA FILGUEIRAS	1	SC02	LONDRINA	NOSSA SRA LOURDES, C E-EF M PROFIS	REDACAO E LEITURA	2	A partir de 08/04/2024
5763239938	PAUL HENRIQUE STURMER BLANK	4	SC02	GUARAPUAVA	ANA VANDA BASSARA, C E-EF M PROF	LINGUA PORTUGUESA	3	A partir de 03/06/2024
5763239938	PAUL HENRIQUE STURMER BLANK	4	SC02	GUARAPUAVA	ANA VANDA BASSARA, C E-EF M PROF	LINGUA PORTUGUESA	3	A partir de 18/03/2024
3353912908	PAULA CELIA LIRANI	1	SC02	MORRETES	OSNY DAVID FRAGA, C E VER-EM	GEOGRAFIA	2	A partir de 11/04/2024
4314259906	PAULA FERNANDA PINI SIMOES BIAZIN	1	SC02	MARINGA	FLORIANO, E E C DE-EF	EDUCACAO FISICA	2	A partir de 01/02/2024
4314259906	PAULA FERNANDA PINI SIMOES BIAZIN	1	SC02	MARINGA	FLORIANO, E E C DE-EF	EDUCACAO FISICA	2	A partir de 01/02/2024
4314259906	PAULA FERNANDA PINI SIMOES BIAZIN	1	SC02	MARINGA	FLORIANO, E E C DE-EF	EDUCACAO FISICA	2	A partir de 01/02/2024
4314259906	PAULA FERNANDA PINI SIMOES BIAZIN	1	SC02	MARINGA	FLORIANO, E E C DE-EF	EDUCACAO FISICA	2	A partir de 01/02/2024
4314259906	PAULA FERNANDA PINI SIMOES BIAZIN	1	SC02	MARINGA	FLORIANO, E E C DE-EF	EDUCACAO FISICA	2	A partir de 01/02/2024
3624656902	PAULA LORENA BLATNER	2	SC02	DOUTOR ULYSSES	TANCREDO DE A NEVES, C E-EF M	BIOLOGIA	2	A partir de 26/02/2024

Diário Oficial Certificado Digitalmente
O Departamento de Imprensa Oficial do Estado do Paraná, da garantia de autenticidade deste documento, desde que visualizado através do site http://www.imprensaoficial.pr.gov.br

3624656902	PAULA LORENA BLATNER	2	SC02	DOUTOR ULYSSES	TANCREDO DE A NEVES, C E-EF M	DOCENCIA SALA REC MULTF SF	15	A partir de 26/02/2024
4900629979	PAULA MARIELE MENEGUZZO	1	SC02	CURITIBA	PILAR MATURANA, C E-EF M P	GEOGRAFIA	2	A partir de 14/03/2024
4900629979	PAULA MARIELE MENEGUZZO	1	SC02	CURITIBA	PILAR MATURANA, C E-EF M P	GEOGRAFIA	2	A partir de 14/03/2024
4900629979	PAULA MARIELE MENEGUZZO	1	SC02	CURITIBA	PILAR MATURANA, C E-EF M P	GEOGRAFIA	2	A partir de 14/03/2024
4900629979	PAULA MARIELE MENEGUZZO	1	SC02	CURITIBA	PILAR MATURANA, C E-EF M P	GEOGRAFIA	2	A partir de 14/03/2024
4900629979	PAULA MARIELE MENEGUZZO	1	SC02	CURITIBA	PILAR MATURANA, C E-EF M P	GEOGRAFIA	2	A partir de 14/03/2024
4900629979	PAULA MARIELE MENEGUZZO	1	SC02	CURITIBA	PILAR MATURANA, C E-EF M P	GEOGRAFIA	2	A partir de 14/03/2024
4900629979	PAULA MARIELE MENEGUZZO	1	SC02	CURITIBA	PILAR MATURANA, C E-EF M P	PROJETO DE VIDA	1	A partir de 14/03/2024
4900629979	PAULA MARIELE MENEGUZZO	1	SC02	CURITIBA	PILAR MATURANA, C E-EF M P	PROJETO DE VIDA	1	A partir de 14/03/2024
5402626928	PAULINE HENRIQUE FERNANDES	4	SC02	SAO JOSE DOS PINHAIS	HERBERT DE SOUZA, C E-EF M PROFIS	MC PER EXP E INIC CIENTI	4	A partir de 01/04/2024
1862876908	PAULO ALEXANDRE BARBOSA	3	SC02	VITORINO	HENRIQUE VICENZI, C E PE-EF M N PROFIS	AULA ESPEC TREINAM ESPORTIVO	4	A partir de 09/04/2024
4761385901	PAULO HENRIQUE TABORDA	94	SC02	CURITIBA	JOAO BETTEGA, C E-EF M PROFIS N	FISICA	2	A partir de 18/03/2024
4761385901	PAULO HENRIQUE TABORDA	94	SC02	CURITIBA	JOAO BETTEGA, C E-EF M PROFIS N	FISICA	2	A partir de 18/03/2024
4761385901	PAULO HENRIQUE TABORDA	94	SC02	CURITIBA	JOAO BETTEGA, C E-EF M PROFIS N	FISICA	2	A partir de 01/02/2024
4761385901	PAULO HENRIQUE TABORDA	94	SC02	CURITIBA	JOAO BETTEGA, C E-EF M PROFIS N	FISICA	2	A partir de 01/02/2024
4761385901	PAULO HENRIQUE TABORDA	94	SC02	CURITIBA	JOAO BETTEGA, C E-EF M PROFIS N	FISICA	2	A partir de 18/03/2024
4761385901	PAULO HENRIQUE TABORDA	94	SC02	CURITIBA	JOAO BETTEGA, C E-EF M PROFIS N	FISICA	2	A partir de 18/03/2024
4761385901	PAULO HENRIQUE TABORDA	94	SC02	CURITIBA	JOAO BETTEGA, C E-EF M PROFIS N	PENSAMENTO COMPUTACIONAL	2	A partir de 18/03/2024
4761385901	PAULO HENRIQUE TABORDA	94	SC02	CURITIBA	JOAO BETTEGA, C E-EF M PROFIS N	PENSAMENTO COMPUTACIONAL	1	A partir de 18/03/2024
4761385901	PAULO HENRIQUE TABORDA	94	SC02	CURITIBA	JOAO BETTEGA, C E-EF M PROFIS N	PENSAMENTO COMPUTACIONAL	2	A partir de 18/03/2024
4193151956	PAULO ROBERTO COLACO JUNIOR	2	SC02	ALMIRANTE TAMANDARE	JACI REAL P OLIVEIRA, C E C-M PROFA-EF M	EDUCACAO FISICA	2	A partir de 01/04/2024
4193151956	PAULO ROBERTO COLACO JUNIOR	2	SC02	ALMIRANTE TAMANDARE	JACI REAL P OLIVEIRA, C E C-M PROFA-EF M	EDUCACAO FISICA	2	A partir de 01/04/2024
41293606987	PAULO ROBERTO PERES GUALDA	1	SC02	PAICANDU	IZABEL, C E PRINC-EF M	AULA ESPEC TREINAM ESPORTIVO	4	A partir de 01/02/2024
54475082900	PEDRO LISS	1	SC02	MARINGA	TOMAZ E DE A VIEIRA, C E C-M-EF M PROFIS	LINGUA PORTUGUESA	1	A partir de 20/02/2024
87606046972	PEDRO RODACZYNSKI JUNIOR	99	SC02	ANTONINA	MARIA ARMINDA, C E PROF-EF M PROFIS	CIDADANIA EDUC AMBIENT SUSTENT	4	A partir de 18/03/2024
87606046972	PEDRO RODACZYNSKI JUNIOR	99	SC02	ANTONINA	MARIA ARMINDA, C E PROF-EF M PROFIS	CIDADANIA EDUC AMBIENT SUSTENT	4	A partir de 18/03/2024

87606046972	PEDRO RODACZYNSKI JUNIOR	99	SC02	ANTONINA	MARIA ARMINDA, C E PROF-EF M PROFIS	CIDADANIA EDUC AMBIENT SUSTENT	4	A partir de 07/03/2024
87606046972	PEDRO RODACZYNSKI JUNIOR	99	SC02	ANTONINA	MARIA ARMINDA, C E PROF-EF M PROFIS	BIOLOGIA	6	A partir de 18/03/2024
87606046972	PEDRO RODACZYNSKI JUNIOR	99	SC02	ANTONINA	MARIA ARMINDA, C E PROF-EF M PROFIS	BIOLOGIA	6	A partir de 18/03/2024
87606046972	PEDRO RODACZYNSKI JUNIOR	99	SC02	ANTONINA	MARIA ARMINDA, C E PROF-EF M PROFIS	BIOLOGIA	3	A partir de 18/03/2024
87606046972	PEDRO RODACZYNSKI JUNIOR	99	SC02	ANTONINA	MARIA ARMINDA, C E PROF-EF M PROFIS	BIOLOGIA	3	A partir de 18/03/2024
87606046972	PEDRO RODACZYNSKI JUNIOR	99	SC02	ANTONINA	MARIA ARMINDA, C E PROF-EF M PROFIS	BIOLOGIA	3	A partir de 08/03/2024
87606046972	PEDRO RODACZYNSKI JUNIOR	99	SC02	ANTONINA	MARIA ARMINDA, C E PROF-EF M PROFIS	BIOLOGIA II	3	A partir de 18/03/2024
87606046972	PEDRO RODACZYNSKI JUNIOR	99	SC02	ANTONINA	MARIA ARMINDA, C E PROF-EF M PROFIS	BIOLOGIA II	3	A partir de 18/03/2024
87606046972	PEDRO RODACZYNSKI JUNIOR	99	SC02	ANTONINA	MARIA ARMINDA, C E PROF-EF M PROFIS	BIOLOGIA II	3	A partir de 18/03/2024
87606046972	PEDRO RODACZYNSKI JUNIOR	99	SC02	ANTONINA	MARIA ARMINDA, C E PROF-EF M PROFIS	BIOLOGIA II	3	A partir de 07/03/2024
87606046972	PEDRO RODACZYNSKI JUNIOR	99	SC02	ANTONINA	MARIA ARMINDA, C E PROF-EF M PROFIS	BIOLOGIA II	3	A partir de 18/03/2024
87606046972	PEDRO RODACZYNSKI JUNIOR	99	SC02	ANTONINA	MARIA ARMINDA, C E PROF-EF M PROFIS	CIENCIAS	3	A partir de 07/03/2024
87606046972	PEDRO RODACZYNSKI JUNIOR	99	SC02	ANTONINA	MARIA ARMINDA, C E PROF-EF M PROFIS	CIENCIAS	2	A partir de 07/03/2024
87606046972	PEDRO RODACZYNSKI JUNIOR	99	SC02	ANTONINA	MARIA ARMINDA, C E PROF-EF M PROFIS	CIENCIAS	3	A partir de 18/03/2024
87606046972	PEDRO RODACZYNSKI JUNIOR	99	SC02	ANTONINA	MARIA ARMINDA, C E PROF-EF M PROFIS	CIENCIAS	2	A partir de 18/03/2024
87606046972	PEDRO RODACZYNSKI JUNIOR	99	SC02	ANTONINA	MARIA ARMINDA, C E PROF-EF M PROFIS	CIENCIAS	3	A partir de 18/03/2024
87606046972	PEDRO RODACZYNSKI JUNIOR	99	SC02	ANTONINA	MARIA ARMINDA, C E PROF-EF M PROFIS	CIENCIAS	2	A partir de 18/03/2024
87606046972	PEDRO RODACZYNSKI JUNIOR	99	SC02	ANTONINA	MARIA ARMINDA, C E PROF-EF M PROFIS	CIENCIAS	2	A partir de 18/03/2024
87606046972	PEDRO RODACZYNSKI JUNIOR	99	SC02	ANTONINA	MARIA ARMINDA, C E PROF-EF M PROFIS	CIENCIAS	2	A partir de 18/03/2024
87606046972	PEDRO RODACZYNSKI JUNIOR	99	SC02	ANTONINA	MARIA ARMINDA, C E PROF-EF M PROFIS	CIENCIAS	2	A partir de 18/03/2024
87606046972	PEDRO RODACZYNSKI JUNIOR	99	SC02	ANTONINA	MARIA ARMINDA, C E PROF-EF M PROFIS	CIENCIAS	2	A partir de 18/03/2024
5623310931	PERICLES ARIZA	62	SC02	CASCAVEL	MARIO QUINTANA, C E-EF M PROFIS	PROJETO DE VIDA	1	A partir de 07/03/2024
5623310931	PERICLES ARIZA	62	SC02	CASCAVEL	MARIO QUINTANA, C E-EF M PROFIS	FILOSOFIA	2	A partir de 07/03/2024
4575933937	PRISCILA DE CRISTO BANDEIRA	3	SC02	COLOMBO	BENTO M DA ROCHA NETO, C E-EF M PROFIS	ENSINO RELIGIOSO	1	A partir de 06/03/2024
4575933937	PRISCILA DE CRISTO BANDEIRA	3	SC02	COLOMBO	BENTO M DA ROCHA NETO, C E-EF M PROFIS	EDUCACAO FISICA	3	A partir de 06/03/2024
4575933937	PRISCILA DE CRISTO BANDEIRA	3	SC02	COLOMBO	BENTO M DA ROCHA NETO, C E-EF M PROFIS	EDUCACAO FISICA	1	A partir de 26/02/2024

Diário Oficial Certificado Digitalmente
O Departamento de Imprensa Oficial do Estado do Paraná, da garantia de autenticidade deste documento, desde que visualizado através do site http://www.imprensaoficial.pr.gov.br

4575933937	PRISCILA DE CRISTO BANDEIRA	3	SC02	COLOMBO	BENTO M DA ROCHA NETO, C E-EF M PROFIS	EDUCACAO FISICA II	3	A partir de 06/03/2024
29435399886	PRISCILA DE OLIVEIRA MENEGUETTI DOS SANTOS	92	SC02	SARANDI	HELENA KOLODY, C E-EF M P	QUIMICA	2	A partir de 25/03/2024
29435399886	PRISCILA DE OLIVEIRA MENEGUETTI DOS SANTOS	92	SC02	SARANDI	HELENA KOLODY, C E-EF M P	QUIMICA I	1	A partir de 25/03/2024
29435399886	PRISCILA DE OLIVEIRA MENEGUETTI DOS SANTOS	92	SC02	SARANDI	HELENA KOLODY, C E-EF M P	CIENCIAS	2	A partir de 25/03/2024
29435399886	PRISCILA DE OLIVEIRA MENEGUETTI DOS SANTOS	92	SC02	SARANDI	HELENA KOLODY, C E-EF M P	CIENCIAS	2	A partir de 25/03/2024
29435399886	PRISCILA DE OLIVEIRA MENEGUETTI DOS SANTOS	92	SC02	SARANDI	HELENA KOLODY, C E-EF M P	CIENCIAS	2	A partir de 25/03/2024
29435399886	PRISCILA DE OLIVEIRA MENEGUETTI DOS SANTOS	92	SC02	SARANDI	HELENA KOLODY, C E-EF M P	CIENCIAS	2	A partir de 25/03/2024
29435399886	PRISCILA DE OLIVEIRA MENEGUETTI DOS SANTOS	92	SC02	SARANDI	HELENA KOLODY, C E-EF M P	CIENCIAS	2	A partir de 25/03/2024
5061391900	PRISCILA SANTA BARBARA DOS SANTOS FERREIRA	93	SC02	CURITIBA	INEZ VICENTE BOROCZ, C E-EF M PROFIS	LINGUA INGLESA	1	A partir de 01/02/2024
5061391900	PRISCILA SANTA BARBARA DOS SANTOS FERREIRA	93	SC02	CURITIBA	INEZ VICENTE BOROCZ, C E-EF M PROFIS	LINGUA INGLESA	1	A partir de 01/02/2024
5061391900	PRISCILA SANTA BARBARA DOS SANTOS FERREIRA	93	SC02	CURITIBA	INEZ VICENTE BOROCZ, C E-EF M PROFIS	LINGUA INGLESA	1	A partir de 01/02/2024
5061391900	PRISCILA SANTA BARBARA DOS SANTOS FERREIRA	93	SC02	CURITIBA	INEZ VICENTE BOROCZ, C E-EF M PROFIS	LINGUA INGLESA	1	A partir de 01/02/2024
7566789945	RAFAEL LUIZ VENANCIO	5	SC02	GUARATUBA	29 DE ABRIL, C E C-M-EF M	PENSAMENTO COMPUTACIONAL	2	A partir de 05/06/2024
7566789945	RAFAEL LUIZ VENANCIO	5	SC02	GUARATUBA	29 DE ABRIL, C E C-M-EF M	PENSAMENTO COMPUTACIONAL	2	A partir de 19/03/2024
55724108968	RAMAO OLIVEIRA GUILLEN APONTE	91	SC02	FOZ DO IGUACU	COSTA E SILVA, C E C-M PRES-EF M PROFIS	LIDERANCA E GESTAO DE PESSOAS	4	A partir de 19/02/2024
55724108968	RAMAO OLIVEIRA GUILLEN APONTE	91	SC02	FOZ DO IGUACU	COSTA E SILVA, C E C-M PRES-EF M PROFIS	RECURSOS HUMANOS	3	A partir de 19/02/2024
5564372921	RAPHAEL ALMEIDA DAL PAI	3	SC02	CANTAGALO	ELENIR LINKE, C E PROF-EF M	HISTORIA	2	A partir de 10/04/2024
5564372921	RAPHAEL ALMEIDA DAL PAI	3	SC02	CANTAGALO	ELENIR LINKE, C E PROF-EF M	HISTORIA	3	A partir de 10/04/2024
5564372921	RAPHAEL ALMEIDA DAL PAI	3	SC02	CANTAGALO	ELENIR LINKE, C E PROF-EF M	HISTORIA	3	A partir de 10/04/2024
5564372921	RAPHAEL ALMEIDA DAL PAI	3	SC02	CANTAGALO	ELENIR LINKE, C E PROF-EF M	HISTORIA	2	A partir de 10/04/2024
5564372921	RAPHAEL ALMEIDA DAL PAI	3	SC02	CANTAGALO	ELENIR LINKE, C E PROF-EF M	COMPONENTE CURRICULAR ELETIVO	2	A partir de 10/04/2024
621671975	RAQUEL INES ANDERLE WOLLMANN	1	SC02	ENTRE RIOS DO OESTE	ILDO JOSE FRITZEN, C E PROF-EF M	EDUCACAO FINANCEIRA	2	A partir de 11/04/2024
621671975	RAQUEL INES ANDERLE WOLLMANN	1	SC02	ENTRE RIOS DO OESTE	ILDO JOSE FRITZEN, C E PROF-EF M	EDUCACAO FINANCEIRA	2	A partir de 27/03/2024
386129924	RAQUEL SOARES	1	SC02	CAMPO MOURAO	NOVO HORIZONTE, C E-EF M	DOCENCIA ATEND EDUC ESP-INTEG	15	A partir de 01/02/2024
88201708920	REGIANA MASSUCHETTO	1	SC02	CURITIBA	NEWTON F DA COSTA, C E-EF M PROFIS	EDUCACAO FISICA	1	A partir de 01/03/2024
88201708920	REGIANA MASSUCHETTO	1	SC02	CURITIBA	NEWTON F DA COSTA, C E-EF M PROFIS	EDUCACAO FISICA	2	A partir de 01/03/2024

88201708920	REGIANA MASSUCHETTO	1	SC02	CURITIBA	NEWTON F DA COSTA, C E-EF M PROFIS	EDUCACAO FISICA	2	A partir de 01/03/2024
88201708920	REGIANA MASSUCHETTO	1	SC02	CURITIBA	NEWTON F DA COSTA, C E-EF M PROFIS	EDUCACAO FISICA	2	A partir de 01/03/2024
88201708920	REGIANA MASSUCHETTO	1	SC02	CURITIBA	NEWTON F DA COSTA, C E-EF M PROFIS	COMPONENTE CURRIC ELETIVO I	2	A partir de 01/03/2024
84877634991	REGIANE SLOMSKI	99	SC02	PINHAIS	SEMIRAMIS DE B BRAGA, C E C-M-EF M PROFI	MATEMATICA	2	A partir de 26/02/2024
84877634991	REGIANE SLOMSKI	99	SC02	PINHAIS	SEMIRAMIS DE B BRAGA, C E C-M-EF M PROFI	FISICA I	2	A partir de 26/02/2024
84877634991	REGIANE SLOMSKI	99	SC02	PINHAIS	SEMIRAMIS DE B BRAGA, C E C-M-EF M PROFI	LOGISTICA	3	A partir de 14/03/2024
84877634991	REGIANE SLOMSKI	99	SC02	PINHAIS	SEMIRAMIS DE B BRAGA, C E C-M-EF M PROFI	LOGISTICA	3	A partir de 06/03/2024
84877634991	REGIANE SLOMSKI	99	SC02	PINHAIS	SEMIRAMIS DE B BRAGA, C E C-M-EF M PROFI	FISICA III	2	A partir de 26/02/2024
84877634991	REGIANE SLOMSKI	99	SC02	PINHAIS	SEMIRAMIS DE B BRAGA, C E C-M-EF M PROFI	PENSAMENTO COMPUTACIONAL	2	A partir de 26/02/2024
84877634991	REGIANE SLOMSKI	99	SC02	PINHAIS	SEMIRAMIS DE B BRAGA, C E C-M-EF M PROFI	PENSAMENTO COMPUTACIONAL	2	A partir de 26/02/2024
2033316998	REGIANE WOISKI RIBEIRO	1	SC02	FERNANDES PINHEIRO	GETULIO VARGAS, C E-EF M	AULA ESPEC TREINAM ESPORTIVO	4	A partir de 01/04/2024
4397616973	REGIANY CRISTINA DOS SANTOS NOGUEIRA	6	SC02	JATAIZINHO	ADELIA A LOPES, C E C-M PROFA-EF M	LINGUA ESPANHOLA I	3	A partir de 23/05/2024
4397616973	REGIANY CRISTINA DOS SANTOS NOGUEIRA	6	SC02	JATAIZINHO	ADELIA A LOPES, C E C-M PROFA-EF M	LINGUA ESPANHOLA I	3	A partir de 04/03/2024
57952329987	REGINA MARIA AMORA FERNANDES	2	SC02	UNIAO DA VITORIA	ASTOLPHO MACEDO SOUZA, C E-EF M	HISTORIA	2	A partir de 07/03/2024
57952329987	REGINA MARIA AMORA FERNANDES	2	SC02	UNIAO DA VITORIA	ASTOLPHO MACEDO SOUZA, C E-EF M	HISTORIA	2	A partir de 07/03/2024
57952329987	REGINA MARIA AMORA FERNANDES	2	SC02	UNIAO DA VITORIA	ASTOLPHO MACEDO SOUZA, C E-EF M	HISTORIA	2	A partir de 11/03/2024
57952329987	REGINA MARIA AMORA FERNANDES	2	SC02	UNIAO DA VITORIA	ASTOLPHO MACEDO SOUZA, C E-EF M	HISTORIA	2	A partir de 11/03/2024
3045726917	REGINA MARTINS MOREIRA BAUMANN	3	SC02	CRUZMALTINA	GUALTER FARIAS NEGRAO, C E C PE-E F M	COMPONENTE CURRICULAR ELETIVO	2	A partir de 25/03/2024
2317995946	REGINA SCHERREIER	1	SC02	ARAUCARIA	HELENA WYSOCKI, C E PROFA-EF M PROFIS	HISTORIA	1	A partir de 18/03/2024
3171327929	REGINALDO BONIFACIO MARQUES	98	SC02	GUAIRA	MENDES GONCALVES, C E-EF M PROF	LINGUA INGLESA	1	A partir de 01/02/2024
3171327929	REGINALDO BONIFACIO MARQUES	98	SC02	GUAIRA	MENDES GONCALVES, C E-EF M PROF	LINGUA INGLESA	1	A partir de 01/02/2024
27911487871	REGINALDO FERMINO DE PAULA	93	SC02	PARANAGUA	CIDALIA REBELLO GOMES, C E-EF M	ARTE	1	A partir de 26/03/2024
27911487871	REGINALDO FERMINO DE PAULA	93	SC02	PARANAGUA	CIDALIA REBELLO GOMES, C E-EF M	ARTE	1	A partir de 26/03/2024
47857021920	REINALDO STRAPASSON	2	SC02	PINHAIS	CENTRO EST EDUC PROFIS NEWTON F MAIA	FISICA	2	A partir de 19/03/2024
47857021920	REINALDO STRAPASSON	2	SC02	PINHAIS	CENTRO EST EDUC PROFIS NEWTON F MAIA	FISICA	2	A partir de 19/03/2024
47857021920	REINALDO STRAPASSON	2	SC02	PINHAIS	CENTRO EST EDUC PROFIS NEWTON F MAIA	FISICA	1	A partir de 16/02/2024

Diário Oficial Certificado Digitalmente
O Departamento de Imprensa Oficial do Estado do Paraná, da garantia de autenticidade deste documento, desde que visualizado através do site http://www.imprensaoficial.pr.gov.br

47857021920	REINALDO STRAPASSON	2	SC02	PINHAIS	CENTRO EST EDUC PROFIS NEWTON F MAIA	FISICA	2	A partir de 16/02/2024
47857021920	REINALDO STRAPASSON	2	SC02	PINHAIS	CENTRO EST EDUC PROFIS NEWTON F MAIA	FISICA	1	A partir de 16/02/2024
47857021920	REINALDO STRAPASSON	2	SC02	PINHAIS	CENTRO EST EDUC PROFIS NEWTON F MAIA	FISICA	2	A partir de 19/03/2024
47857021920	REINALDO STRAPASSON	2	SC02	PINHAIS	CENTRO EST EDUC PROFIS NEWTON F MAIA	FISICA	1	A partir de 19/03/2024
47857021920	REINALDO STRAPASSON	2	SC02	PINHAIS	CENTRO EST EDUC PROFIS NEWTON F MAIA	FISICA	1	A partir de 19/03/2024
47857021920	REINALDO STRAPASSON	2	SC02	PINHAIS	CENTRO EST EDUC PROFIS NEWTON F MAIA	FISICA	2	A partir de 16/02/2024
47857021920	REINALDO STRAPASSON	2	SC02	PINHAIS	CENTRO EST EDUC PROFIS NEWTON F MAIA	FISICA	2	A partir de 16/02/2024
2767804939	RENATA CREVELIN NOGUEIRA	92	SC02	ARAUCARIA	JULIO SZYMANSKI, C E PROF-E F M P N	LINGUA INGLESA	1	A partir de 01/02/2024
2767804939	RENATA CREVELIN NOGUEIRA	92	SC02	ARAUCARIA	JULIO SZYMANSKI, C E PROF-E F M P N	LINGUA INGLESA	1	A partir de 01/02/2024
4279524920	RENATA PEDRITA FRANCO LEAL	90	SC02	SAO JOSE DOS PINHAIS	SAO CRISTOVAO, C E-EF M PROFIS N	EDUCACAO FISICA	2	A partir de 01/03/2024
4279524920	RENATA PEDRITA FRANCO LEAL	90	SC02	SAO JOSE DOS PINHAIS	SAO CRISTOVAO, C E-EF M PROFIS N	EDUCACAO FISICA	2	A partir de 01/03/2024
4279524920	RENATA PEDRITA FRANCO LEAL	90	SC02	SAO JOSE DOS PINHAIS	SAO CRISTOVAO, C E-EF M PROFIS N	EDUCACAO FISICA	2	A partir de 01/03/2024
4279524920	RENATA PEDRITA FRANCO LEAL	90	SC02	SAO JOSE DOS PINHAIS	SAO CRISTOVAO, C E-EF M PROFIS N	EDUCACAO FISICA	2	A partir de 01/03/2024
4279524920	RENATA PEDRITA FRANCO LEAL	90	SC02	SAO JOSE DOS PINHAIS	SAO CRISTOVAO, C E-EF M PROFIS N	EDUCACAO FISICA	2	A partir de 01/03/2024
4279524920	RENATA PEDRITA FRANCO LEAL	90	SC02	SAO JOSE DOS PINHAIS	SAO CRISTOVAO, C E-EF M PROFIS N	PRATICA DE FORMACAO (EST SUP)	8	A partir de 01/03/2024
4279524920	RENATA PEDRITA FRANCO LEAL	90	SC02	SAO JOSE DOS PINHAIS	SAO CRISTOVAO, C E-EF M PROFIS N	PRATICA DE FORMACAO (EST SUP)	5	A partir de 12/03/2024
4279524920	RENATA PEDRITA FRANCO LEAL	90	SC02	SAO JOSE DOS PINHAIS	SAO CRISTOVAO, C E-EF M PROFIS N	PRATICA DE FORMACAO (EST SUP)	8	A partir de 01/03/2024
4279524920	RENATA PEDRITA FRANCO LEAL	90	SC02	SAO JOSE DOS PINHAIS	SAO CRISTOVAO, C E-EF M PROFIS N	PRATICA DE FORMACAO (EST SUP)	7	A partir de 01/03/2024
4279524920	RENATA PEDRITA FRANCO LEAL	90	SC02	SAO JOSE DOS PINHAIS	SAO CRISTOVAO, C E-EF M PROFIS N	PRATICA DE FORMACAO (EST SUP)	7	A partir de 01/03/2024
4279524920	RENATA PEDRITA FRANCO LEAL	90	SC02	SAO JOSE DOS PINHAIS	SAO CRISTOVAO, C E-EF M PROFIS N	PRATICA DE FORMACAO (EST SUP)	5	A partir de 12/03/2024
4279524920	RENATA PEDRITA FRANCO LEAL	90	SC02	SAO JOSE DOS PINHAIS	SAO CRISTOVAO, C E-EF M PROFIS N	PRATICA DE FORMACAO (EST SUP)	8	A partir de 01/03/2024
6135472925	RENATO DE AZEVEDO SILVA	4	SC02	CURITIBA	PARANA, C E DO-EF M PROFIS	PROJ REFORCO RECUPERACA	1	A partir de 13/03/2024
3907744993	RENATO FABRICIO DE MELO ALONSO	92	SC02	PAICANDU	IZABEL, C E PRINC-EF M	HISTORIA	2	A partir de 26/02/2024
587954990	RENATO ZENI FAGUNDES	1	SC02	PINHAIS	HUMBERTO A CASTELO BRANCO,C E-EF M PROFI	MATEMATICA III	2	A partir de 26/02/2024
587954990	RENATO ZENI FAGUNDES	1	SC02	PINHAIS	HUMBERTO A CASTELO BRANCO,C E-EF M PROFI	MATEMATICA	4	A partir de 26/02/2024
587954990	RENATO ZENI FAGUNDES	1	SC02	PINHAIS	HUMBERTO A CASTELO BRANCO,C E-EF M PROFI	MATEMATICA	3	A partir de 26/02/2024

587954990	RENATO ZENI FAGUNDES	1	SC02	PINHAIS	HUMBERTO A CASTELO BRANCO,C E-EF M PROFI	MATEMATICA	3	A partir de 26/02/2024
587954990	RENATO ZENI FAGUNDES	1	SC02	PINHAIS	HUMBERTO A CASTELO BRANCO,C E-EF M PROFI	MATEMATICA	3	A partir de 26/02/2024
587954990	RENATO ZENI FAGUNDES	1	SC02	PINHAIS	ARNALDO F BUSATO,C E DEP-EF M N PROFIS	MATEMATICA	1	A partir de 26/02/2024
24943878920	RENY APARECIDA ESTACIO DE PAULA	2	SC02	CURITIBA	ERNANI VIDAL, C E-EF M PROFIS	HISTORIA	1	A partir de 01/02/2024
72860090959	REVELINO TADEU FERREIRA	92	SC02	PONTA GROSSA	SANTA MARIA, C E-EF M	HISTORIA	2	A partir de 18/03/2024
72860090959	REVELINO TADEU FERREIRA	92	SC02	PONTA GROSSA	SANTA MARIA, C E-EF M	HISTORIA	2	A partir de 18/03/2024
72860090959	REVELINO TADEU FERREIRA	92	SC02	PONTA GROSSA	SANTA MARIA, C E-EF M	HISTORIA	2	A partir de 18/03/2024
72860090959	REVELINO TADEU FERREIRA	92	SC02	PONTA GROSSA	KENNEDY, C E PRES-EF M PROFIS	ENSINO RELIGIOSO	1	A partir de 18/03/2024
72860090959	REVELINO TADEU FERREIRA	92	SC02	PONTA GROSSA	KENNEDY, C E PRES-EF M PROFIS	ENSINO RELIGIOSO	1	A partir de 18/03/2024
72860090959	REVELINO TADEU FERREIRA	92	SC02	PONTA GROSSA	KENNEDY, C E PRES-EF M PROFIS	ENSINO RELIGIOSO	1	A partir de 18/03/2024
72860090959	REVELINO TADEU FERREIRA	92	SC02	PONTA GROSSA	KENNEDY, C E PRES-EF M PROFIS	ENSINO RELIGIOSO	1	A partir de 18/03/2024
72860090959	REVELINO TADEU FERREIRA	92	SC02	PONTA GROSSA	KENNEDY, C E PRES-EF M PROFIS	ENSINO RELIGIOSO	1	A partir de 18/03/2024
72860090959	REVELINO TADEU FERREIRA	92	SC02	PONTA GROSSA	KENNEDY, C E PRES-EF M PROFIS	ENSINO RELIGIOSO	1	A partir de 18/03/2024
72860090959	REVELINO TADEU FERREIRA	92	SC02	PONTA GROSSA	MENELEU A TORRES, C E PROF-EF M PROFIS	HISTORIA	3	A partir de 28/05/2024
72860090959	REVELINO TADEU FERREIRA	92	SC02	PONTA GROSSA	MENELEU A TORRES, C E PROF-EF M PROFIS	HISTORIA	3	A partir de 18/03/2024
72860090959	REVELINO TADEU FERREIRA	92	SC02	PONTA GROSSA	MENELEU A TORRES, C E PROF-EF M PROFIS	HISTORIA	3	A partir de 18/03/2024
30209620803	RICARDO ALMEIDA BRANCO	3	SC02	CURITIBA	SANTO ANTONIO, C E C-M-EF	MATEMATICA I	2	A partir de 01/03/2024
5346626921	RICARDO ANDERSON AGUIAR ROSSA	2	SC02	PIRAQUARA	MARIO B T BRAGA, C E PROF-EF M PROFIS	GEOGRAFIA	1	A partir de 14/03/2024
5346626921	RICARDO ANDERSON AGUIAR ROSSA	2	SC02	PIRAQUARA	MARIO B T BRAGA, C E PROF-EF M PROFIS	GEOGRAFIA	1	A partir de 26/02/2024
5346626921	RICARDO ANDERSON AGUIAR ROSSA	2	SC02	PIRAQUARA	MARIO B T BRAGA, C E PROF-EF M PROFIS	GEOGRAFIA	2	A partir de 26/02/2024
5346626921	RICARDO ANDERSON AGUIAR ROSSA	2	SC02	PIRAQUARA	MARIO B T BRAGA, C E PROF-EF M PROFIS	GEOGRAFIA	3	A partir de 26/02/2024
5346626921	RICARDO ANDERSON AGUIAR ROSSA	2	SC02	PIRAQUARA	MARIO B T BRAGA, C E PROF-EF M PROFIS	GEOGRAFIA	3	A partir de 26/02/2024
5346626921	RICARDO ANDERSON AGUIAR ROSSA	2	SC02	PIRAQUARA	MARIO B T BRAGA, C E PROF-EF M PROFIS	GEOGRAFIA	3	A partir de 26/02/2024
5346626921	RICARDO ANDERSON AGUIAR ROSSA	2	SC02	PIRAQUARA	MARIO B T BRAGA, C E PROF-EF M PROFIS	GEOGRAFIA	3	A partir de 26/02/2024
5346626921	RICARDO ANDERSON AGUIAR ROSSA	2	SC02	PIRAQUARA	MARIO B T BRAGA, C E PROF-EF M PROFIS	GEOGRAFIA	2	A partir de 19/03/2024
5346626921	RICARDO ANDERSON AGUIAR ROSSA	2	SC02	PIRAQUARA	MARIO B T BRAGA, C E PROF-EF M PROFIS	GEOGRAFIA	3	A partir de 01/03/2024

Diário Oficial Certificado Digitalmente
O Departamento de Imprensa Oficial do Estado do Paraná, da garantia de autenticidade deste documento, desde que visualizado através do site http://www.imprensaoficial.pr.gov.br

5346626921	RICARDO ANDERSON AGUIAR ROSSA	2	SC02	PIRAQUARA	MARIO B T BRAGA, C E PROF-EF M PROFIS	GEOGRAFIA	1	A partir de 14/03/2024
3198604931	RICARDO BOSSONI	1	SC02	MARINGA	UNIDADE POLO, C E-EF M PROFIS	MATEMATICA	4	A partir de 06/05/2024
3198604931	RICARDO BOSSONI	1	SC02	MARINGA	UNIDADE POLO, C E-EF M PROFIS	MATEMATICA	4	A partir de 16/03/2024
3198604931	RICARDO BOSSONI	1	SC02	MARINGA	UNIDADE POLO, C E-EF M PROFIS	PRATICAS EXPERIMENTAIS	2	A partir de 16/03/2024
3198604931	RICARDO BOSSONI	1	SC02	MARINGA	UNIDADE POLO, C E-EF M PROFIS	PRATICAS EXPERIMENTAIS	2	A partir de 16/03/2024
3198604931	RICARDO BOSSONI	1	SC02	MARINGA	UNIDADE POLO, C E-EF M PROFIS	PRATICAS EXPERIMENTAIS	2	A partir de 06/05/2024
3198604931	RICARDO BOSSONI	1	SC02	MARINGA	UNIDADE POLO, C E-EF M PROFIS	PRATICAS EXPERIMENTAIS	2	A partir de 06/05/2024
3198604931	RICARDO BOSSONI	1	SC02	MARINGA	UNIDADE POLO, C E-EF M PROFIS	PRATICAS EXPERIMENTAIS	2	A partir de 16/03/2024
3198604931	RICARDO BOSSONI	1	SC02	MARINGA	UNIDADE POLO, C E-EF M PROFIS	PRATICAS EXPERIMENTAIS	2	A partir de 06/05/2024
3198604931	RICARDO BOSSONI	1	SC02	MARINGA	UNIDADE POLO, C E-EF M PROFIS	COMPONENTE CURRICULAR ELETIVO	2	A partir de 16/03/2024
3198604931	RICARDO BOSSONI	1	SC02	MARINGA	UNIDADE POLO, C E-EF M PROFIS	QUIMICA APLICADA	2	A partir de 16/03/2024
3198604931	RICARDO BOSSONI	1	SC02	MARINGA	UNIDADE POLO, C E-EF M PROFIS	QUIMICA APLICADA	2	A partir de 06/05/2024
3198604931	RICARDO BOSSONI	1	SC02	MARINGA	UNIDADE POLO, C E-EF M PROFIS	COMPONENTE CURRICULAR ELETIVO	2	A partir de 06/05/2024
3123207951	RICARDO FERNANDO DO NASCIMENTO	92	SC02	JAPURA	EMILIO DE MENEZES, E E-EF	AULA ESPEC TREINAM ESPORTIVO	4	A partir de 08/04/2024
6560493911	RICARDO HENRIQUE BUENO	5	SC02	TERRA BOA	HELENA KOLODY, C E-EM N PROFIS	SOCIOLOGIA	1	A partir de 01/04/2024
6560493911	RICARDO HENRIQUE BUENO	5	SC02	TERRA BOA	HELENA KOLODY, C E-EM N PROFIS	SOCIOLOGIA	1	A partir de 01/04/2024
2541859910	RICARDO LUIZ SOARES FILHO	2	SC02	PARANAGUA	INST E ED DR CAETANO M ROCHA-EF M N P	NEGOCIACAO E VENDAS	2	A partir de 01/03/2024
2541859910	RICARDO LUIZ SOARES FILHO	2	SC02	PARANAGUA	INST E ED DR CAETANO M ROCHA-EF M N P	INTRODUCAO AO MARKETING	2	A partir de 01/03/2024
2541859910	RICARDO LUIZ SOARES FILHO	2	SC02	PARANAGUA	BENTO M DA ROCHA NETO, C E-EF M P	INTRODUCAO A ECONOMIA	1	A partir de 01/03/2024
2541859910	RICARDO LUIZ SOARES FILHO	2	SC02	PARANAGUA	BENTO M DA ROCHA NETO, C E-EF M P	TEORIA GERAL DA ADMINISTRACA	2	A partir de 01/03/2024
2541859910	RICARDO LUIZ SOARES FILHO	2	SC02	PARANAGUA	JOSE BONIFACIO, C E-EF M PROFIS	NEGOCIACAO E VENDAS	2	A partir de 01/03/2024
2541859910	RICARDO LUIZ SOARES FILHO	2	SC02	PARANAGUA	JOSE BONIFACIO, C E-EF M PROFIS	ELABORACAO E ANALISE PROJETOS	2	A partir de 01/03/2024
2541859910	RICARDO LUIZ SOARES FILHO	2	SC02	PARANAGUA	JOSE BONIFACIO, C E-EF M PROFIS	MARKETING	2	A partir de 01/03/2024
2541859910	RICARDO LUIZ SOARES FILHO	2	SC02	PARANAGUA	JOSE BONIFACIO, C E-EF M PROFIS	MARKETING	2	A partir de 01/03/2024
2541859910	RICARDO LUIZ SOARES FILHO	2	SC02	PARANAGUA	JOSE BONIFACIO, C E-EF M PROFIS	GESTAO DE PESSOAS	3	A partir de 13/03/2024
2541859910	RICARDO LUIZ SOARES FILHO	2	SC02	PARANAGUA	JOSE BONIFACIO, C E-EF M PROFIS	GESTAO DE PESSOAS	1	A partir de 01/03/2024

2541859910	RICARDO LUIZ SOARES FILHO	2	SC02	PARANAGUA	JOSE BONIFACIO, C E-EF M PROFIS	GESTAO DE PESSOAS	1	A partir de 01/03/2024
2541859910	RICARDO LUIZ SOARES FILHO	2	SC02	PARANAGUA	JOSE BONIFACIO, C E-EF M PROFIS	GESTAO DE PESSOAS	3	A partir de 01/03/2024
2541859910	RICARDO LUIZ SOARES FILHO	2	SC02	PARANAGUA	JOSE BONIFACIO, C E-EF M PROFIS	GESTAO DE PESSOAS	3	A partir de 01/03/2024
2541859910	RICARDO LUIZ SOARES FILHO	2	SC02	PARANAGUA	JOSE BONIFACIO, C E-EF M PROFIS	GESTAO DE PESSOAS	3	A partir de 13/03/2024
2182405976	RICARDO OLIVEIRA ESTURILHO	1	SC02	CURITIBA	CEEBJA PROFA MARIA DEON DE LIRA-EF M	HISTORIA I	6	A partir de 11/03/2024
2182405976	RICARDO OLIVEIRA ESTURILHO	1	SC02	CURITIBA	CEEBJA PROFA MARIA DEON DE LIRA-EF M	HISTORIA	4	A partir de 11/03/2024
41660196000	RICARDO PIZZATTO	2	SC02	CURITIBA	JOAO BETTEGA, C E-EF M PROFIS N	ARTE	2	A partir de 01/02/2024
41660196000	RICARDO PIZZATTO	2	SC02	CURITIBA	JOAO BETTEGA, C E-EF M PROFIS N	ARTE	2	A partir de 01/02/2024
7170685957	RICARDO PREIS PAULI	5	SC02	DIAMANTE D'OESTE	DIAMANTE D OESTE, C E-EF M	GEOGRAFIA	1	A partir de 26/02/2024
7170685957	RICARDO PREIS PAULI	5	SC02	DIAMANTE D'OESTE	KUAA MBO E, C E I-EI EF M	GEOGRAFIA	2	A partir de 27/02/2024
7170685957	RICARDO PREIS PAULI	5	SC02	DIAMANTE D'OESTE	KUAA MBO E, C E I-EI EF M	GEOGRAFIA	3	A partir de 27/02/2024
7170685957	RICARDO PREIS PAULI	5	SC02	DIAMANTE D'OESTE	KUAA MBO E, C E I-EI EF M	GEOGRAFIA	3	A partir de 27/02/2024
7170685957	RICARDO PREIS PAULI	5	SC02	DIAMANTE D'OESTE	KUAA MBO E, C E I-EI EF M	GEOGRAFIA	2	A partir de 27/02/2024
7170685957	RICARDO PREIS PAULI	5	SC02	DIAMANTE D'OESTE	KUAA MBO E, C E I-EI EF M	GEOGRAFIA	2	A partir de 27/02/2024
7170685957	RICARDO PREIS PAULI	5	SC02	DIAMANTE D'OESTE	KUAA MBO E, C E I-EI EF M	INFORMATICA BASICA E ROBOTICA	2	A partir de 27/02/2024
7170685957	RICARDO PREIS PAULI	5	SC02	DIAMANTE D'OESTE	KUAA MBO E, C E I-EI EF M	INFORMATICA BASICA E ROBOTICA	2	A partir de 27/02/2024
4477191901	RICARDO ROCHA	7	SC02	SAO JOSE DOS PINHAIS	IPE, C E - EF M PROFIS	EDUCACAO FINANCEIRA	2	A partir de 12/03/2024
4477191901	RICARDO ROCHA	7	SC02	SAO JOSE DOS PINHAIS	IPE, C E - EF M PROFIS	EDUCACAO FINANCEIRA	2	A partir de 12/03/2024
4477191901	RICARDO ROCHA	7	SC02	SAO JOSE DOS PINHAIS	IPE, C E - EF M PROFIS	EDUCACAO FINANCEIRA	1	A partir de 12/03/2024
4477191901	RICARDO ROCHA	7	SC02	SAO JOSE DOS PINHAIS	IPE, C E - EF M PROFIS	EDUCACAO FINANCEIRA	2	A partir de 12/03/2024
4477191901	RICARDO ROCHA	7	SC02	SAO JOSE DOS PINHAIS	IPE, C E - EF M PROFIS	EDUCACAO FINANCEIRA	2	A partir de 12/03/2024
4477191901	RICARDO ROCHA	7	SC02	SAO JOSE DOS PINHAIS	IPE, C E - EF M PROFIS	QUIMICA I	3	A partir de 13/03/2024
4477191901	RICARDO ROCHA	7	SC02	SAO JOSE DOS PINHAIS	IPE, C E - EF M PROFIS	QUIMICA	1	A partir de 12/03/2024
4477191901	RICARDO ROCHA	7	SC02	SAO JOSE DOS PINHAIS	IPE, C E - EF M PROFIS	QUIMICA	2	A partir de 12/03/2024
4477191901	RICARDO ROCHA	7	SC02	SAO JOSE DOS PINHAIS	IPE, C E - EF M PROFIS	FISICA I	2	A partir de 12/03/2024
4477191901	RICARDO ROCHA	7	SC02	SAO JOSE DOS PINHAIS	IPE, C E - EF M PROFIS	FISICA I	2	A partir de 12/03/2024

Diário Oficial Certificado Digitalmente
O Departamento de Imprensa Oficial do Estado do Paraná, da garantia de autenticidade deste documento, desde que visualizado através do site http://www.imprensaoficial.pr.gov.br

4477191901	RICARDO ROCHA	7	SC02	SAO JOSE DOS PINHAIS	IPE, C E - EF M PROFIS	FISICA I	2	A partir de 12/03/2024
2408151902	RITA ALEXANDRE DOS SANTOS	2	SC02	INACIO MARTINS	PARIGOT DE SOUZA, C E C-M-EF M N PROFIS	LINGUA PORTUGUESA	3	A partir de 06/03/2024
75745372915	RITA DE CASSIA BENTO	3	SC02	APUCARANA	FRANCISCO A SOUSA, E E PROF-EF	PROJETO DE VIDA I	2	A partir de 06/04/2024
75745372915	RITA DE CASSIA BENTO	3	SC02	APUCARANA	FRANCISCO A SOUSA, E E PROF-EF	COMPONENTE CURRICULAR ELETIVO	2	A partir de 06/04/2024
75745372915	RITA DE CASSIA BENTO	3	SC02	APUCARANA	FRANCISCO A SOUSA, E E PROF-EF	PROTAGONISMO	1	A partir de 03/04/2024
75745372915	RITA DE CASSIA BENTO	3	SC02	APUCARANA	FRANCISCO A SOUSA, E E PROF-EF	PROTAGONISMO	1	A partir de 03/04/2024
75745372915	RITA DE CASSIA BENTO	3	SC02	APUCARANA	FRANCISCO A SOUSA, E E PROF-EF	REDACAO E LEITURA	1	A partir de 06/04/2024
75745372915	RITA DE CASSIA BENTO	3	SC02	APUCARANA	FRANCISCO A SOUSA, E E PROF-EF	REDACAO E LEITURA	2	A partir de 06/04/2024
75745372915	RITA DE CASSIA BENTO	3	SC02	APUCARANA	FRANCISCO A SOUSA, E E PROF-EF	REDACAO E LEITURA	2	A partir de 06/04/2024
75745372915	RITA DE CASSIA BENTO	3	SC02	APUCARANA	FRANCISCO A SOUSA, E E PROF-EF	REDACAO E LEITURA	2	A partir de 06/04/2024
75745372915	RITA DE CASSIA BENTO	3	SC02	APUCARANA	FRANCISCO A SOUSA, E E PROF-EF	REDACAO E LEITURA	2	A partir de 05/04/2024
75745372915	RITA DE CASSIA BENTO	3	SC02	APUCARANA	FRANCISCO A SOUSA, E E PROF-EF	REDACAO E LEITURA	2	A partir de 05/04/2024
64495876953	RITA DE CASSIA SANCHES GONCALVES	1	SC02	LONDRINA	MARCELINO CHAMPAGNAT, C E-EF M PROFIS	LINGUA PORTUGUESA	3	A partir de 01/04/2024
64495876953	RITA DE CASSIA SANCHES GONCALVES	1	SC02	LONDRINA	MARCELINO CHAMPAGNAT, C E-EF M PROFIS	LINGUA PORTUGUESA	3	A partir de 01/04/2024
3840784948	ROBERTA DINAMARA MARTINS ALTERO	1	SC02	NOVA AURORA	MACHADO DE ASSIS, C E-EF M PROFIS	MATEMATICA	4	A partir de 10/04/2024
3840784948	ROBERTA DINAMARA MARTINS ALTERO	1	SC02	NOVA AURORA	PEDRO V P DE SOUZA, C E C-EF M	EDUCACAO FINANCEIRA	2	A partir de 10/04/2024
3840784948	ROBERTA DINAMARA MARTINS ALTERO	1	SC02	NOVA AURORA	PEDRO V P DE SOUZA, C E C-EF M	EDUCACAO FINANCEIRA	2	A partir de 10/04/2024
3840784948	ROBERTA DINAMARA MARTINS ALTERO	1	SC02	NOVA AURORA	PEDRO V P DE SOUZA, C E C-EF M	EDUCACAO FINANCEIRA	2	A partir de 10/04/2024
2606934997	ROBERTA FRANCIELE BECKERT	1	SC02	CURITIBA	POL MILITAR, C CEL P M F S MIR-EF M	PROJ REFORCO RECUPERACA	2	A partir de 01/04/2024
2606934997	ROBERTA FRANCIELE BECKERT	1	SC02	CURITIBA	POL MILITAR, C CEL P M F S MIR-EF M	PROJ REFORCO RECUPERACA	2	A partir de 01/04/2024
84228369987	ROBERTO BARBOSA DA SILVA	1	SC02	CANDIDO DE ABREU	ARY B CARNEIRO, C E-EF M PROFIS	GEOGRAFIA	3	A partir de 13/03/2024
84228369987	ROBERTO BARBOSA DA SILVA	1	SC02	CANDIDO DE ABREU	ARY B CARNEIRO, C E-EF M PROFIS	GEOGRAFIA	3	A partir de 13/03/2024
84228369987	ROBERTO BARBOSA DA SILVA	1	SC02	CANDIDO DE ABREU	ARY B CARNEIRO, C E-EF M PROFIS	GEOGRAFIA	2	A partir de 13/03/2024
84228369987	ROBERTO BARBOSA DA SILVA	1	SC02	CANDIDO DE ABREU	ARY B CARNEIRO, C E-EF M PROFIS	GEOGRAFIA	2	A partir de 13/03/2024
84228369987	ROBERTO BARBOSA DA SILVA	1	SC02	CANDIDO DE ABREU	ARY B CARNEIRO, C E-EF M PROFIS	GEOGRAFIA	2	A partir de 13/03/2024
84228369987	ROBERTO BARBOSA DA SILVA	1	SC02	CANDIDO DE ABREU	ARY B CARNEIRO, C E-EF M PROFIS	GEOGRAFIA	2	A partir de 13/03/2024

1463092946	ROBERTO BONNET	1	SC02	CURITIBA	NATALIA REGINATO, C E-EF M PROFIS	NOCOES DE DIREITO LEG TRABALHO	3	A partir de 01/04/2024
1463092946	ROBERTO BONNET	1	SC02	CURITIBA	NATALIA REGINATO, C E-EF M PROFIS	NOCOES DE DIREITO LEG TRABALHO	3	A partir de 01/02/2024
1463092946	ROBERTO BONNET	1	SC02	CURITIBA	NATALIA REGINATO, C E-EF M PROFIS	NOCOES DE DIREITO LEG TRABALHO	3	A partir de 28/02/2024
1463092946	ROBERTO BONNET	1	SC02	CURITIBA	NATALIA REGINATO, C E-EF M PROFIS	NOCOES DE DIREITO LEG TRABALHO	3	A partir de 01/04/2024
1463092946	ROBERTO BONNET	1	SC02	CURITIBA	NATALIA REGINATO, C E-EF M PROFIS	NOCOES DE DIREITO	2	A partir de 28/02/2024
1463092946	ROBERTO BONNET	1	SC02	CURITIBA	NATALIA REGINATO, C E-EF M PROFIS	NOCOES DE DIREITO	2	A partir de 01/02/2024
1463092946	ROBERTO BONNET	1	SC02	CURITIBA	NATALIA REGINATO, C E-EF M PROFIS	CONTROLADORIA E FINANCAS	2	A partir de 28/02/2024
1463092946	ROBERTO BONNET	1	SC02	CURITIBA	NATALIA REGINATO, C E-EF M PROFIS	CONTROLADORIA E FINANCAS	2	A partir de 01/02/2024
61442372915	ROBERTO CARLOS CARISSIMI	1	SC02	CURITIBA	LA SALLE, C E-EF M PROF	HISTORIA I	1	A partir de 08/04/2024
61442372915	ROBERTO CARLOS CARISSIMI	1	SC02	CURITIBA	LA SALLE, C E-EF M PROF	HISTORIA I	1	A partir de 14/03/2024
64877370978	ROBERTO CARLOS DA ROCHA SANTOS	4	SC02	ARAUCARIA	DIAS DA ROCHA, C E C-M-EF M P	MATEMATICA	5	A partir de 08/04/2024
64877370978	ROBERTO CARLOS DA ROCHA SANTOS	4	SC02	ARAUCARIA	DIAS DA ROCHA, C E C-M-EF M P	MATEMATICA	5	A partir de 08/04/2024
64877370978	ROBERTO CARLOS DA ROCHA SANTOS	4	SC02	ARAUCARIA	DIAS DA ROCHA, C E C-M-EF M P	MATEMATICA	5	A partir de 08/04/2024
64877370978	ROBERTO CARLOS DA ROCHA SANTOS	4	SC02	ARAUCARIA	DIAS DA ROCHA, C E C-M-EF M P	MATEMATICA	5	A partir de 08/04/2024
64877370978	ROBERTO CARLOS DA ROCHA SANTOS	4	SC02	ARAUCARIA	DIAS DA ROCHA, C E C-M-EF M P	MATEMATICA	5	A partir de 08/04/2024
64877370978	ROBERTO CARLOS DA ROCHA SANTOS	4	SC02	ARAUCARIA	DIAS DA ROCHA, C E C-M-EF M P	MATEMATICA	5	A partir de 08/04/2024
75256061968	ROBERTO JOSE DOS SANTOS	99	SC02	FOZ DO IGUACU	GUSTAVO D DA SILVA, C E-EF M PROFIS	AULA ESPEC TREINAM ESPORTIVO	4	A partir de 05/06/2024
75256061968	ROBERTO JOSE DOS SANTOS	99	SC02	FOZ DO IGUACU	GUSTAVO D DA SILVA, C E-EF M PROFIS	AULA ESPEC TREINAM ESPORTIVO	4	A partir de 02/03/2024
2457493900	ROBERVAL DAMIAO VITURINO DE SOUZA	1	SC02	MARINGA	RUI BARBOSA, C E-EF M	EDUCACAO FISICA	2	A partir de 08/04/2024
2457493900	ROBERVAL DAMIAO VITURINO DE SOUZA	1	SC02	MARINGA	RUI BARBOSA, C E-EF M	EDUCACAO FISICA	1	A partir de 08/04/2024
2457493900	ROBERVAL DAMIAO VITURINO DE SOUZA	1	SC02	MARINGA	RUI BARBOSA, C E-EF M	EDUCACAO FISICA	2	A partir de 08/04/2024
2457493900	ROBERVAL DAMIAO VITURINO DE SOUZA	1	SC02	MARINGA	RUI BARBOSA, C E-EF M	EDUCACAO FISICA	2	A partir de 08/04/2024
2457493900	ROBERVAL DAMIAO VITURINO DE SOUZA	1	SC02	MARINGA	RUI BARBOSA, C E-EF M	EDUCACAO FISICA	2	A partir de 08/04/2024
2457493900	ROBERVAL DAMIAO VITURINO DE SOUZA	1	SC02	MARINGA	RUI BARBOSA, C E-EF M	EDUCACAO FISICA	1	A partir de 08/04/2024
2457493900	ROBERVAL DAMIAO VITURINO DE SOUZA	1	SC02	MARINGA	RUI BARBOSA, C E-EF M	EDUCACAO FISICA	2	A partir de 08/04/2024
2457493900	ROBERVAL DAMIAO VITURINO DE SOUZA	1	SC02	MARINGA	RUI BARBOSA, C E-EF M	EDUCACAO FISICA	2	A partir de 08/04/2024

Diário Oficial Certificado Digitalmente
O Departamento de Imprensa Oficial do Estado do Paraná, da garantia de autenticidade deste documento, desde que visualizado através do site http://www.imprensaoficial.pr.gov.br

2457493900	ROBERVAL DAMIAO VITURINO DE SOUZA	1	SC02	MARINGA	RUI BARBOSA, C E-EF M	EDUCACAO FISICA	2	A partir de 08/04/2024
2457493900	ROBERVAL DAMIAO VITURINO DE SOUZA	1	SC02	MARINGA	RUI BARBOSA, C E-EF M	EDUCACAO FISICA	2	A partir de 08/04/2024
2457493900	ROBERVAL DAMIAO VITURINO DE SOUZA	1	SC02	MARINGA	RUI BARBOSA, C E-EF M	EDUCACAO FISICA	2	A partir de 08/04/2024
2457493900	ROBERVAL DAMIAO VITURINO DE SOUZA	1	SC02	MARINGA	RUI BARBOSA, C E-EF M	EDUCACAO FISICA	1	A partir de 08/04/2024
2457493900	ROBERVAL DAMIAO VITURINO DE SOUZA	1	SC02	MARINGA	RUI BARBOSA, C E-EF M	EDUCACAO FISICA	2	A partir de 08/04/2024
2457493900	ROBERVAL DAMIAO VITURINO DE SOUZA	1	SC02	MARINGA	RUI BARBOSA, C E-EF M	EDUCACAO FISICA	1	A partir de 18/04/2024
2457493900	ROBERVAL DAMIAO VITURINO DE SOUZA	1	SC02	MARINGA	RUI BARBOSA, C E-EF M	EDUCACAO FISICA I	2	A partir de 08/04/2024
2457493900	ROBERVAL DAMIAO VITURINO DE SOUZA	1	SC02	MARINGA	RUI BARBOSA, C E-EF M	EDUCACAO FISICA I	2	A partir de 08/04/2024
2457493900	ROBERVAL DAMIAO VITURINO DE SOUZA	1	SC02	MARINGA	RUI BARBOSA, C E-EF M	EDUCACAO FISICA I	2	A partir de 08/04/2024
2457493900	ROBERVAL DAMIAO VITURINO DE SOUZA	1	SC02	MARINGA	RUI BARBOSA, C E-EF M	EDUCACAO FISICA I	2	A partir de 08/04/2024
2457493900	ROBERVAL DAMIAO VITURINO DE SOUZA	1	SC02	MARINGA	TOMAZ E DE A VIEIRA, C E C-M-EF M PROFIS	EDUCACAO FISICA	2	A partir de 08/04/2024
2457493900	ROBERVAL DAMIAO VITURINO DE SOUZA	1	SC02	MARINGA	TOMAZ E DE A VIEIRA, C E C-M-EF M PROFIS	EDUCACAO FISICA	2	A partir de 08/04/2024
2457493900	ROBERVAL DAMIAO VITURINO DE SOUZA	1	SC02	MARINGA	TOMAZ E DE A VIEIRA, C E C-M-EF M PROFIS	EDUCACAO FISICA	2	A partir de 08/04/2024
2457493900	ROBERVAL DAMIAO VITURINO DE SOUZA	1	SC02	MARINGA	TOMAZ E DE A VIEIRA, C E C-M-EF M PROFIS	EDUCACAO FISICA	2	A partir de 08/04/2024
5054251901	ROBERVAL HENRIQUE CARVALHO	4	SC02	PIRAQUARA	MARIO B T BRAGA, C E PROF-EF M PROFIS	PROJETO DE VIDA	2	A partir de 14/03/2024
5054251901	ROBERVAL HENRIQUE CARVALHO	4	SC02	PIRAQUARA	MARIO B T BRAGA, C E PROF-EF M PROFIS	PROJETO DE VIDA	1	A partir de 14/03/2024
5054251901	ROBERVAL HENRIQUE CARVALHO	4	SC02	PIRAQUARA	MARIO B T BRAGA, C E PROF-EF M PROFIS	PROJETO DE VIDA	1	A partir de 14/03/2024
5054251901	ROBERVAL HENRIQUE CARVALHO	4	SC02	PIRAQUARA	MARIO B T BRAGA, C E PROF-EF M PROFIS	PROJETO DE VIDA	2	A partir de 14/03/2024
5054251901	ROBERVAL HENRIQUE CARVALHO	4	SC02	PIRAQUARA	MARIO B T BRAGA, C E PROF-EF M PROFIS	PROJETO DE VIDA	2	A partir de 14/03/2024
5054251901	ROBERVAL HENRIQUE CARVALHO	4	SC02	PIRAQUARA	MARIO B T BRAGA, C E PROF-EF M PROFIS	ARTE	2	A partir de 14/03/2024
5054251901	ROBERVAL HENRIQUE CARVALHO	4	SC02	PIRAQUARA	MARIO B T BRAGA, C E PROF-EF M PROFIS	ARTE	2	A partir de 14/03/2024
5054251901	ROBERVAL HENRIQUE CARVALHO	4	SC02	PIRAQUARA	MARIO B T BRAGA, C E PROF-EF M PROFIS	ARTE	2	A partir de 14/03/2024
5054251901	ROBERVAL HENRIQUE CARVALHO	4	SC02	PIRAQUARA	MARIO B T BRAGA, C E PROF-EF M PROFIS	ARTE	2	A partir de 14/03/2024
5054251901	ROBERVAL HENRIQUE CARVALHO	4	SC02	PIRAQUARA	MARIO B T BRAGA, C E PROF-EF M PROFIS	ARTE	2	A partir de 14/03/2024
4355505944	ROBSON ANDRE GAIEVSKI	1	SC02	CURITIBA	SANTA CANDIDA, C E-EF M PROFIS N	FILOSOFIA	2	A partir de 12/03/2024
5868617932	ROBSON HIDEKI MORI	4	SC02	CURITIBA	LYSIMACO F COSTA, C E PROF-EF M	SOCIOLOGIA I	2	A partir de 18/03/2024

5868617932	ROBSON HIDEKI MORI	4	SC02	CURITIBA	LYSIMACO F COSTA, C E PROF-EF M	SOCIOLOGIA I	2	A partir de 18/03/2024
5868617932	ROBSON HIDEKI MORI	4	SC02	CURITIBA	LYSIMACO F COSTA, C E PROF-EF M	PROJETO DE VIDA	1	A partir de 18/03/2024
5868617932	ROBSON HIDEKI MORI	4	SC02	CURITIBA	LYSIMACO F COSTA, C E PROF-EF M	PROJETO DE VIDA	1	A partir de 18/03/2024
5868617932	ROBSON HIDEKI MORI	4	SC02	CURITIBA	LYSIMACO F COSTA, C E PROF-EF M	PROJETO DE VIDA	1	A partir de 03/06/2024
5868617932	ROBSON HIDEKI MORI	4	SC02	CURITIBA	LYSIMACO F COSTA, C E PROF-EF M	PROJETO DE VIDA	1	A partir de 03/06/2024
5868617932	ROBSON HIDEKI MORI	4	SC02	CURITIBA	LYSIMACO F COSTA, C E PROF-EF M	PROJETO DE VIDA	1	A partir de 03/06/2024
5868617932	ROBSON HIDEKI MORI	4	SC02	CURITIBA	LYSIMACO F COSTA, C E PROF-EF M	PROJETO DE VIDA	1	A partir de 03/06/2024
5868617932	ROBSON HIDEKI MORI	4	SC02	CURITIBA	LYSIMACO F COSTA, C E PROF-EF M	PROJETO DE VIDA	1	A partir de 29/05/2024
5868617932	ROBSON HIDEKI MORI	4	SC02	CURITIBA	LYSIMACO F COSTA, C E PROF-EF M	PROJETO DE VIDA	1	A partir de 03/06/2024
5868617932	ROBSON HIDEKI MORI	4	SC02	CURITIBA	LYSIMACO F COSTA, C E PROF-EF M	PROJETO DE VIDA	1	A partir de 03/06/2024
5868617932	ROBSON HIDEKI MORI	4	SC02	CURITIBA	LYSIMACO F COSTA, C E PROF-EF M	PROJETO DE VIDA	1	A partir de 18/03/2024
5868617932	ROBSON HIDEKI MORI	4	SC02	CURITIBA	LYSIMACO F COSTA, C E PROF-EF M	PROJETO DE VIDA	1	A partir de 18/03/2024
5868617932	ROBSON HIDEKI MORI	4	SC02	CURITIBA	LYSIMACO F COSTA, C E PROF-EF M	PROJETO DE VIDA	1	A partir de 18/03/2024
5868617932	ROBSON HIDEKI MORI	4	SC02	CURITIBA	LYSIMACO F COSTA, C E PROF-EF M	PROJETO DE VIDA	1	A partir de 18/03/2024
5868617932	ROBSON HIDEKI MORI	4	SC02	CURITIBA	LYSIMACO F COSTA, C E PROF-EF M	PROJETO DE VIDA	1	A partir de 18/03/2024
5868617932	ROBSON HIDEKI MORI	4	SC02	CURITIBA	JOAO TURIN, C E C-M-EF M PROFIS	SOCIOLOGIA	2	A partir de 18/03/2024
5868617932	ROBSON HIDEKI MORI	4	SC02	CURITIBA	JOAO TURIN, C E C-M-EF M PROFIS	SOCIOLOGIA	2	A partir de 03/06/2024
2556877960	ROBSON LUIZ GOMES	1	SC02	BELA VISTA DO PARAISO	VARGAS, C E C-M PRES-EF M	ENSINO RELIGIOSO	1	A partir de 19/03/2024
2556877960	ROBSON LUIZ GOMES	1	SC02	BELA VISTA DO PARAISO	VARGAS, C E C-M PRES-EF M	ENSINO RELIGIOSO	1	A partir de 19/03/2024
79474608920	ROBSON MARCOS CAMACHO	1	SC02	CAMBE	OLAVO BILAC, C E-EF M N PROFIS	QUIMICA	2	A partir de 18/03/2024
58718257968	RODMARA JAYME QUEIROZ	2	SC02	PIRAI DO SUL	JORGE Q NETTO, C E-EF M N PROFIS	ATIV COMP MAIS APREND 1	2	A partir de 08/04/2024
58718257968	RODMARA JAYME QUEIROZ	2	SC02	PIRAI DO SUL	JORGE Q NETTO, C E-EF M N PROFIS	ATIV COMP MAIS APREND 1	2	A partir de 08/04/2024
1627143947	RODOLFO CORREA DE BARROS	91	SC02	PINHAIS	SEMIRAMIS DE B BRAGA, C E C-M-EF M PROFI	BIOLOGIA	1	A partir de 01/04/2024
1627143947	RODOLFO CORREA DE BARROS	91	SC02	PINHAIS	SEMIRAMIS DE B BRAGA, C E C-M-EF M PROFI	BIOLOGIA	1	A partir de 04/03/2024
5515123930	RODRIGO BORDIN	91	SC02	CORONEL VIVIDA	ARNALDO BUSATO, C E-EF M N PROFIS	PRATICA DE FORMACAO (EST SUP)	1	A partir de 04/03/2024
4799608959	RODRIGO DENCZURA	94	SC02	CASTRO	EDINA W SVIERCOSKI, C E C PROFA-EF M P	ESTUDO ORIENTADO	3	A partir de 05/03/2024

Diário Oficial Certificado Digitalmente
O Departamento de Imprensa Oficial do Estado do Paraná, da garantia de autenticidade deste documento, desde que visualizado através do site http://www.imprensaoficial.pr.gov.br

4799608959	RODRIGO DENCZURA	94	SC02	CASTRO	EDINA W SVIERCOSKI, C E C PROFA-EF M P	ESTUDO ORIENTADO	4	A partir de 05/03/2024
4799608959	RODRIGO DENCZURA	94	SC02	CASTRO	EDINA W SVIERCOSKI, C E C PROFA-EF M P	PROJETO DE VIDA	3	A partir de 05/03/2024
4799608959	RODRIGO DENCZURA	94	SC02	CASTRO	EDINA W SVIERCOSKI, C E C PROFA-EF M P	PROJETO DE VIDA	3	A partir de 05/03/2024
4799608959	RODRIGO DENCZURA	94	SC02	CASTRO	EDINA W SVIERCOSKI, C E C PROFA-EF M P	SOCIOLOGIA	2	A partir de 05/03/2024
4799608959	RODRIGO DENCZURA	94	SC02	CASTRO	EDINA W SVIERCOSKI, C E C PROFA-EF M P	SOCIOLOGIA	2	A partir de 05/03/2024
4799608959	RODRIGO DENCZURA	94	SC02	CASTRO	EDINA W SVIERCOSKI, C E C PROFA-EF M P	CORRESPONS ABILIDADE SOCIAL	1	A partir de 05/03/2024
4799608959	RODRIGO DENCZURA	94	SC02	CASTRO	EDINA W SVIERCOSKI, C E C PROFA-EF M P	CORRESPONS ABILIDADE SOCIAL	1	A partir de 05/03/2024
849400937	RODRIGO LIMBERGER	55	SC02	ITAIPULANDIA	TIRADENTES, C E-EF M	EDUCACAO FISICA	2	A partir de 25/03/2024
849400937	RODRIGO LIMBERGER	55	SC02	ITAIPULANDIA	TIRADENTES, C E-EF M	EDUCACAO FISICA	2	A partir de 25/03/2024
849400937	RODRIGO LIMBERGER	55	SC02	ITAIPULANDIA	TIRADENTES, C E-EF M	EDUCACAO FISICA	2	A partir de 25/03/2024
849400937	RODRIGO LIMBERGER	55	SC02	ITAIPULANDIA	TIRADENTES, C E-EF M	EDUCACAO FISICA	2	A partir de 25/03/2024
849400937	RODRIGO LIMBERGER	55	SC02	ITAIPULANDIA	TIRADENTES, C E-EF M	EDUCACAO FISICA	2	A partir de 25/03/2024
849400937	RODRIGO LIMBERGER	55	SC02	ITAIPULANDIA	TIRADENTES, C E-EF M	EDUCACAO FISICA	2	A partir de 25/03/2024
849400937	RODRIGO LIMBERGER	55	SC02	ITAIPULANDIA	TIRADENTES, C E-EF M	EDUCACAO FISICA	2	A partir de 25/03/2024
849400937	RODRIGO LIMBERGER	55	SC02	ITAIPULANDIA	TIRADENTES, C E-EF M	EDUCACAO FISICA I	2	A partir de 25/03/2024
849400937	RODRIGO LIMBERGER	55	SC02	ITAIPULANDIA	TIRADENTES, C E-EF M	ESTUDO ORIENTADO	3	A partir de 25/03/2024
2935636910	RODRIGO MANOEL ALVES	2	SC02	PINHAIS	HUMBERTO A CASTELO BRANCO,C E-EF M PROFI	EDUCACAO FISICA I	2	A partir de 05/02/2024
2935636910	RODRIGO MANOEL ALVES	2	SC02	PINHAIS	HUMBERTO A CASTELO BRANCO,C E-EF M PROFI	EDUCACAO FISICA I	2	A partir de 08/04/2024
2935636910	RODRIGO MANOEL ALVES	2	SC02	PINHAIS	HUMBERTO A CASTELO BRANCO,C E-EF M PROFI	EDUCACAO FISICA	2	A partir de 08/04/2024
2835579907	RODRIGO MARIO LAZZARETTI	53	SC02	TOLEDO	JARDIM PORTO ALEGRE, C E-EF M PROFIS	AULA ESPEC TREINAM ESPORTIVO	4	A partir de 01/04/2024
4556174902	RODRIGO PFLANZER	92	SC02	RIO BRANCO DO SUL	MARIA DA LUZ FURQUIM, C E-EF M N PROFIS	BIOLOGIA	2	A partir de 02/04/2024
4556174902	RODRIGO PFLANZER	92	SC02	RIO BRANCO DO SUL	MARIA DA LUZ FURQUIM, C E-EF M N PROFIS	BIOLOGIA	2	A partir de 26/02/2024
4973078980	RODRIGO SIEGA	90	SC02	DOIS VIZINHOS	LEONARDO DA VINCI, C E C-M-EF M N PROFIS	PROGRAMACA O FRONT-END	4	A partir de 25/03/2024
4973078980	RODRIGO SIEGA	90	SC02	DOIS VIZINHOS	LEONARDO DA VINCI, C E C-M-EF M N PROFIS	PENSAMENTO COMPUTACION AL	2	A partir de 25/03/2024
4973078980	RODRIGO SIEGA	90	SC02	DOIS VIZINHOS	LEONARDO DA VINCI, C E C-M-EF M N PROFIS	PENSAMENTO COMPUTACION AL	2	A partir de 25/03/2024
2993326910	RODRIGO VIEIRA CHAVES	1	SC02	COLOMBO	DJALMA JOHNSSON, C E PREF-EF M	MATEMATICA	1	A partir de 18/03/2024

86187724968	ROGERIO BERGANTIN BRASIL	2	SC02	MARINGA	VITAL BRASIL, C E-EF M	QUIMICA	1	A partir de 18/03/2024
37824541894	ROGERIO COUCEIRO	1	SC02	QUATRO BARRAS	ANDRE ANDREATTA, C E-EF M PROFIS	AULA ESPEC TREINAM ESPORTIVO	4	A partir de 11/03/2024
37824541894	ROGERIO COUCEIRO	1	SC02	CAMPINA GRANDE DO SUL	TIMBU VELHO, C E-EF M PROFIS	EDUCACAO FISICA	3	A partir de 06/03/2024
37824541894	ROGERIO COUCEIRO	1	SC02	CAMPINA GRANDE DO SUL	TIMBU VELHO, C E-EF M PROFIS	EDUCACAO FISICA	2	A partir de 06/03/2024
37824541894	ROGERIO COUCEIRO	1	SC02	CAMPINA GRANDE DO SUL	TIMBU VELHO, C E-EF M PROFIS	EDUCACAO FISICA	2	A partir de 06/03/2024
37824541894	ROGERIO COUCEIRO	1	SC02	CAMPINA GRANDE DO SUL	TIMBU VELHO, C E-EF M PROFIS	EDUCACAO FISICA	2	A partir de 06/03/2024
37824541894	ROGERIO COUCEIRO	1	SC02	CAMPINA GRANDE DO SUL	TIMBU VELHO, C E-EF M PROFIS	EDUCACAO FISICA	2	A partir de 06/03/2024
37824541894	ROGERIO COUCEIRO	1	SC02	CAMPINA GRANDE DO SUL	TIMBU VELHO, C E-EF M PROFIS	EDUCACAO FISICA II	2	A partir de 06/03/2024
37824541894	ROGERIO COUCEIRO	1	SC02	CAMPINA GRANDE DO SUL	TIMBU VELHO, C E-EF M PROFIS	EDUCACAO FISICA II	2	A partir de 06/03/2024
37824541894	ROGERIO COUCEIRO	1	SC02	CAMPINA GRANDE DO SUL	CAMPOS SALES, C E-EF M PROFIS	EDUCACAO FISICA	2	A partir de 11/03/2024
37824541894	ROGERIO COUCEIRO	1	SC02	CAMPINA GRANDE DO SUL	CAMPOS SALES, C E-EF M PROFIS	EDUCACAO FISICA	2	A partir de 11/03/2024
37824541894	ROGERIO COUCEIRO	1	SC02	CAMPINA GRANDE DO SUL	CAMPOS SALES, C E-EF M PROFIS	EDUCACAO FISICA	2	A partir de 11/03/2024
37824541894	ROGERIO COUCEIRO	1	SC02	CAMPINA GRANDE DO SUL	CAMPOS SALES, C E-EF M PROFIS	EDUCACAO FISICA	2	A partir de 11/03/2024
37824541894	ROGERIO COUCEIRO	1	SC02	CAMPINA GRANDE DO SUL	CAMPOS SALES, C E-EF M PROFIS	EDUCACAO FISICA	2	A partir de 11/03/2024
37824541894	ROGERIO COUCEIRO	1	SC02	CAMPINA GRANDE DO SUL	CAMPOS SALES, C E-EF M PROFIS	EDUCACAO FISICA	2	A partir de 11/03/2024
37824541894	ROGERIO COUCEIRO	1	SC02	CAMPINA GRANDE DO SUL	CAMPOS SALES, C E-EF M PROFIS	EDUCACAO FISICA	2	A partir de 10/06/2024
37824541894	ROGERIO COUCEIRO	1	SC02	CAMPINA GRANDE DO SUL	CAMPOS SALES, C E-EF M PROFIS	EDUCACAO FISICA	2	A partir de 06/03/2024
37824541894	ROGERIO COUCEIRO	1	SC02	CAMPINA GRANDE DO SUL	CAMPOS SALES, C E-EF M PROFIS	EDUCACAO FISICA	2	A partir de 06/03/2024
37824541894	ROGERIO COUCEIRO	1	SC02	CAMPINA GRANDE DO SUL	CAMPOS SALES, C E-EF M PROFIS	EDUCACAO FISICA	2	A partir de 06/03/2024
87527251972	ROMANO PENAVSKI	1	SC02	CURITIBA	CENTRO EST EDUC PROFIS DE CURITIBA	MECANICA	2	A partir de 15/03/2024
65020570982	RONALD PEREIRA MEDEIROS	2	SC02	IRATI	CENTRO EST FL ED PROFIS PR COSTA E SILVA	DENDROLOGIA E ECOLOG FLORESTAL	1	A partir de 07/03/2024
65020570982	RONALD PEREIRA MEDEIROS	2	SC02	IRATI	CENTRO EST FL ED PROFIS PR COSTA E SILVA	DENDROLOGIA E ECOLOG FLORESTAL	1	A partir de 07/03/2024
65020570982	RONALD PEREIRA MEDEIROS	2	SC02	IRATI	CENTRO EST FL ED PROFIS PR COSTA E SILVA	DENDROLOGIA E ECOLOG FLORESTAL	1	A partir de 07/03/2024
2149118963	RONI MARCIO FAIS	53	SC02	LOANDA	PARANA, C E-EF M PROFIS	PROGRAMACA O MOBILE	2	A partir de 18/03/2024
2149118963	RONI MARCIO FAIS	53	SC02	LOANDA	PARANA, C E-EF M PROFIS	PROGRAMACA O MOBILE	2	A partir de 08/04/2024
2149118963	RONI MARCIO FAIS	53	SC02	LOANDA	PARANA, C E-EF M PROFIS	BANCO DE DADOS	2	A partir de 08/04/2024

Diário Oficial Certificado Digitalmente
O Departamento de Imprensa Oficial do Estado do Paraná, da garantia de autenticidade deste documento, desde que visualizado através do site http://www.imprensaoficial.pr.gov.br

2149118963	RONI MARCIO FAIS	53	SC02	LOANDA	PARANA, C E-EF M PROFIS	BANCO DE DADOS	2	A partir de 18/03/2024
1830666932	RONIE WESLEI MULLER	40	SC02	CURITIBA	CENTRO EST EDUC PROFIS DE CURITIBA	DESENHO ELETRICO	3	A partir de 01/02/2024
3224934980	RONNIE MICHEL MONTANHA	94	SC02	DOUTOR CAMARGO	CAMARGO, C E DR-EF M PROFIS	EDUCACAO FISICA	2	A partir de 11/03/2024
3224934980	RONNIE MICHEL MONTANHA	94	SC02	DOUTOR CAMARGO	CAMARGO, C E DR-EF M PROFIS	EDUCACAO FISICA	2	A partir de 11/03/2024
3224934980	RONNIE MICHEL MONTANHA	94	SC02	DOUTOR CAMARGO	CAMARGO, C E DR-EF M PROFIS	COMPONENTE CURRIC ELETIVO I	2	A partir de 11/03/2024
3224934980	RONNIE MICHEL MONTANHA	94	SC02	IVATUBA	SAO FRANCISCO DE ASSIS, C E-EF M	EDUCACAO FISICA	2	A partir de 11/03/2024
3224934980	RONNIE MICHEL MONTANHA	94	SC02	IVATUBA	SAO FRANCISCO DE ASSIS, C E-EF M	EDUCACAO FISICA	2	A partir de 11/03/2024
3224934980	RONNIE MICHEL MONTANHA	94	SC02	IVATUBA	SAO FRANCISCO DE ASSIS, C E-EF M	PROJETO DE VIDA I	2	A partir de 11/03/2024
3224934980	RONNIE MICHEL MONTANHA	94	SC02	IVATUBA	SAO FRANCISCO DE ASSIS, C E-EF M	COMPONENTE CURRICULAR ELETIVO	2	A partir de 11/03/2024
3224934980	RONNIE MICHEL MONTANHA	94	SC02	IVATUBA	SAO FRANCISCO DE ASSIS, C E-EF M	PREPARACAO POS-MEDIO	1	A partir de 11/03/2024
77279441904	ROSA MARIA MAZOTI	1	SC02	MARINGA	UNIDADE POLO, C E-EF M PROFIS	GEOGRAFIA	2	A partir de 16/03/2024
2062556918	ROSA MARIA TOLEDO BERTOLA	1	SC02	IBIPORA	UNIDADE POLO, C E-EF M PROFIS	EDUCACAO FINANCEIRA	2	A partir de 01/04/2024
2062556918	ROSA MARIA TOLEDO BERTOLA	1	SC02	IBIPORA	UNIDADE POLO, C E-EF M PROFIS	EDUCACAO FINANCEIRA	2	A partir de 01/04/2024
2062556918	ROSA MARIA TOLEDO BERTOLA	1	SC02	IBIPORA	UNIDADE POLO, C E-EF M PROFIS	MATEMATICA	4	A partir de 01/04/2024
57635056972	ROSALINDA LUDERS BONFIM	92	SC02	IVAIPORA	CEEBJA IVAIPORA-EF M	CIENCIAS I	6	A partir de 19/03/2024
57635056972	ROSALINDA LUDERS BONFIM	92	SC02	IVAIPORA	BENTO MOSSURUNGA, C E-EF M	CIENCIAS	3	A partir de 19/03/2024
57635056972	ROSALINDA LUDERS BONFIM	92	SC02	IVAIPORA	BENTO MOSSURUNGA, C E-EF M	CIENCIAS	3	A partir de 19/03/2024
57635056972	ROSALINDA LUDERS BONFIM	92	SC02	IVAIPORA	BENTO MOSSURUNGA, C E-EF M	PRATICAS EXPERIMENTAIS	1	A partir de 19/03/2024
57635056972	ROSALINDA LUDERS BONFIM	92	SC02	IVAIPORA	BENTO MOSSURUNGA, C E-EF M	PRATICAS EXPERIMENTAIS	1	A partir de 19/03/2024
57635056972	ROSALINDA LUDERS BONFIM	92	SC02	ARIRANHA DO IVAI	KENNEDY, C E PRES-EF M	BIOLOGIA	2	A partir de 19/03/2024
57635056972	ROSALINDA LUDERS BONFIM	92	SC02	ARIRANHA DO IVAI	KENNEDY, C E PRES-EF M	BIOLOGIA	2	A partir de 19/03/2024
85523437972	ROSALVO MAXIMO RECH	52	SC02	PATO BRANCO	PATO BRANCO, C E DE-EF M PROFIS N	EDUCACAO FISICA	2	A partir de 26/02/2024
85523437972	ROSALVO MAXIMO RECH	52	SC02	PATO BRANCO	AGOSTINHO PEREIRA, C E PROF-EF M PROFIS	AULA ESPEC TREINAM ESPORTIVO	4	A partir de 26/02/2024
85523437972	ROSALVO MAXIMO RECH	52	SC02	PATO BRANCO	SAO VICENTE DE PAULO, C E-EF M	AULA ESPEC TREINAM ESPORTIVO	4	A partir de 26/02/2024
85523437972	ROSALVO MAXIMO RECH	52	SC02	PATO BRANCO	NOSSA SRA DO CARMO, E E C-EF	EDUCACAO FISICA	2	A partir de 26/02/2024
85523437972	ROSALVO MAXIMO RECH	52	SC02	PATO BRANCO	NOSSA SRA DO CARMO, E E C-EF	EDUCACAO FISICA	2	A partir de 26/02/2024

85523437972	ROSALVO MAXIMO RECH	52	SC02	PATO BRANCO	CARLOS GOMES, C E-EF M PROFIS	EDUCACAO FISICA	2	A partir de 19/03/2024
85523437972	ROSALVO MAXIMO RECH	52	SC02	PATO BRANCO	CARLOS GOMES, C E-EF M PROFIS	EDUCACAO FISICA	2	A partir de 18/03/2024
85523437972	ROSALVO MAXIMO RECH	52	SC02	PATO BRANCO	CARMELA BORTOT, C E C-M-EF M	EDUCACAO FISICA	1	A partir de 26/02/2024
54332370953	ROSANA APARECIDA DE OLIVEIRA PEREIRA	1	SC02	JAGUAPITA	NILSON RIBAS, C E DR-EM N PROFIS	EDUCACAO FISICA	2	A partir de 12/03/2024
91915368987	ROSANE COPPINI MARTINI	1	SC02	CAPANEMA	CIRILO, C E PE-EF M PROFIS	CIENCIAS	1	A partir de 29/02/2024
91915368987	ROSANE COPPINI MARTINI	1	SC02	CAPANEMA	CIRILO, C E PE-EF M PROFIS	CIENCIAS	1	A partir de 08/04/2024
4714307908	ROSANE FATIMA PIKUSSA	2	SC02	CURITIBA	POLIVALENTE DE CURITIBA, C E-EF M N P	EDUCACAO FISICA	2	A partir de 03/04/2024
87299372991	ROSANE MARIA DA SILVA SCHMIDT	90	SC02	CURITIBA	NEWTON F DA COSTA, C E-EF M PROFIS	COMPONENTE CURRICULAR ELETIVO	2	A partir de 01/03/2024
95672915949	ROSANE PEREIRA GRZESZEZESZYN	3	SC02	GUARAPUAVA	ANNE SULLIVAN V KARIN, E R-EF MOD E E	DOCENCIA-TEC ESC CONV	15	A partir de 16/03/2024
92530001987	ROSANE PILATTI COUTO	60	SC02	FAZENDA RIO GRANDE	CEEBJA MATHILDE PISSAIA PELANDA-EF M	LINGUA PORTUGUESA II	9	A partir de 19/03/2024
92530001987	ROSANE PILATTI COUTO	60	SC02	FAZENDA RIO GRANDE	CEEBJA MATHILDE PISSAIA PELANDA-EF M	LINGUA PORTUGUESA I	9	A partir de 19/03/2024
92530001987	ROSANE PILATTI COUTO	60	SC02	FAZENDA RIO GRANDE	CEEBJA MATHILDE PISSAIA PELANDA-EF M	LINGUA PORTUGUESA I	9	A partir de 18/03/2024
92530001987	ROSANE PILATTI COUTO	60	SC02	FAZENDA RIO GRANDE	CEEBJA MATHILDE PISSAIA PELANDA-EF M	LEITURA REDACAO INTERP TEXTO	1	A partir de 18/03/2024
92530001987	ROSANE PILATTI COUTO	60	SC02	FAZENDA RIO GRANDE	CEEBJA MATHILDE PISSAIA PELANDA-EF M	LINGUA INGLESA	5	A partir de 18/03/2024
56731370959	ROSANE SLUSSAREK CORAIOLA	97	SC02	CURITIBA	CAROLA, E E DONA-EF	CIENCIAS	3	A partir de 21/03/2024
56731370959	ROSANE SLUSSAREK CORAIOLA	97	SC02	CURITIBA	CAROLA, E E DONA-EF	CIENCIAS	3	A partir de 21/03/2024
56731370959	ROSANE SLUSSAREK CORAIOLA	97	SC02	CURITIBA	CAROLA, E E DONA-EF	CIENCIAS	3	A partir de 21/03/2024
56731370959	ROSANE SLUSSAREK CORAIOLA	97	SC02	CURITIBA	CAROLA, E E DONA-EF	CIENCIAS	3	A partir de 21/03/2024
2332123962	ROSANE TYC HOBOLD	1	SC02	PINHAL DE SAO BENTO	VARGAS, C E PRES-EF M	GEOGRAFIA	3	A partir de 11/03/2024
2332123962	ROSANE TYC HOBOLD	1	SC02	PINHAL DE SAO BENTO	VARGAS, C E PRES-EF M	GEOGRAFIA	3	A partir de 11/03/2024
4609413990	ROSANGELA APARECIDA PALAVESINI KRUCZKEVICZ	1	SC02	NOVA PRATA DO IGUACU	JOSE DE ALENCAR, C E-EM PROFIS	DOCENCIA ATEND EDUC ESP-INTEG	15	A partir de 01/02/2024
67003583968	ROSANGELA CAMPIOTO	1	SC02	TERRA BOA	LEO KOHLER, E E C-M PROF-EF	REDACAO E LEITURA	1	A partir de 01/04/2024
67003583968	ROSANGELA CAMPIOTO	1	SC02	TERRA BOA	LEO KOHLER, E E C-M PROF-EF	REDACAO E LEITURA	2	A partir de 01/04/2024
67003583968	ROSANGELA CAMPIOTO	1	SC02	TERRA BOA	LEO KOHLER, E E C-M PROF-EF	REDACAO E LEITURA	1	A partir de 01/04/2024
67003583968	ROSANGELA CAMPIOTO	1	SC02	TERRA BOA	LEO KOHLER, E E C-M PROF-EF	REDACAO E LEITURA	2	A partir de 01/04/2024
67003583968	ROSANGELA CAMPIOTO	1	SC02	TERRA BOA	LEO KOHLER, E E C-M PROF-EF	LINGUA PORTUGUESA	3	A partir de 01/04/2024

Diário Oficial Certificado Digitalmente
O Departamento de Imprensa Oficial do Estado do Paraná, da garantia de autenticidade deste documento, desde que visualizado através do site http://www.imprensaoficial.pr.gov.br

67003583968	ROSANGELA CAMPIOTO	1	SC02	TERRA BOA	LEO KOHLER, E E C-M PROF-EF	LINGUA PORTUGUESA	3	A partir de 01/04/2024
67003583968	ROSANGELA CAMPIOTO	1	SC02	TERRA BOA	LEO KOHLER, E E C-M PROF-EF	LINGUA PORTUGUESA	3	A partir de 01/04/2024
67003583968	ROSANGELA CAMPIOTO	1	SC02	TERRA BOA	LEO KOHLER, E E C-M PROF-EF	LINGUA PORTUGUESA	3	A partir de 01/04/2024
72662247991	ROSANGELA DIAS DE JESUS SILVEIRA	2	SC02	CURITIBA	BENEDICTO J CORDEIRO, C E-EF M N PROFIS	EDUCACAO FINANCEIRA	1	A partir de 03/04/2024
72662247991	ROSANGELA DIAS DE JESUS SILVEIRA	2	SC02	CURITIBA	BENEDICTO J CORDEIRO, C E-EF M N PROFIS	EDUCACAO FINANCEIRA	1	A partir de 03/04/2024
72662247991	ROSANGELA DIAS DE JESUS SILVEIRA	2	SC02	CURITIBA	BENEDICTO J CORDEIRO, C E-EF M N PROFIS	MATEMATICA	4	A partir de 03/04/2024
72662247991	ROSANGELA DIAS DE JESUS SILVEIRA	2	SC02	CURITIBA	BENEDICTO J CORDEIRO, C E-EF M N PROFIS	MATEMATICA	4	A partir de 03/04/2024
72662247991	ROSANGELA DIAS DE JESUS SILVEIRA	2	SC02	CURITIBA	BENEDICTO J CORDEIRO, C E-EF M N PROFIS	MATEMATICA	4	A partir de 03/04/2024
2609044909	ROSANGELA FATIMA DE CARVALHO SACRAMENTO	1	SC02	CRUZMALTINA	GUALTER FARIAS NEGRAO, C E C PE-E F M	ESTUDO ORIENTADO	4	A partir de 25/03/2024
2609044909	ROSANGELA FATIMA DE CARVALHO SACRAMENTO	1	SC02	CRUZMALTINA	GUALTER FARIAS NEGRAO, C E C PE-E F M	LINGUA ESPANHOLA	2	A partir de 25/03/2024
2609044909	ROSANGELA FATIMA DE CARVALHO SACRAMENTO	1	SC02	CRUZMALTINA	GUALTER FARIAS NEGRAO, C E C PE-E F M	LINGUA ESPANHOLA	2	A partir de 25/03/2024
2609044909	ROSANGELA FATIMA DE CARVALHO SACRAMENTO	1	SC02	CRUZMALTINA	GUALTER FARIAS NEGRAO, C E C PE-E F M	LINGUA ESPANHOLA	2	A partir de 25/03/2024
2609044909	ROSANGELA FATIMA DE CARVALHO SACRAMENTO	1	SC02	CRUZMALTINA	GUALTER FARIAS NEGRAO, C E C PE-E F M	LINGUA PORTUGUESA I	1	A partir de 25/03/2024
2609044909	ROSANGELA FATIMA DE CARVALHO SACRAMENTO	1	SC02	CRUZMALTINA	GUALTER FARIAS NEGRAO, C E C PE-E F M	LINGUA PORTUGUESA II	2	A partir de 25/03/2024
2609044909	ROSANGELA FATIMA DE CARVALHO SACRAMENTO	1	SC02	CRUZMALTINA	GUALTER FARIAS NEGRAO, C E C PE-E F M	REDACAO E LEITURA	2	A partir de 25/03/2024
2609044909	ROSANGELA FATIMA DE CARVALHO SACRAMENTO	1	SC02	CRUZMALTINA	GUALTER FARIAS NEGRAO, C E C PE-E F M	REDACAO E LEITURA	2	A partir de 25/03/2024
74850776949	ROSANGELA FERNANDES FELIX	1	SC02	ABATIA	AFRANIO PEIXOTO, E E-EF	DOCENCIA ATEND EDUC ESP-INTEG	15	A partir de 10/04/2024
74850776949	ROSANGELA FERNANDES FELIX	1	SC02	ABATIA	AFRANIO PEIXOTO, E E-EF	DOCENCIA ATEND EDUC ESP-INTEG	15	A partir de 15/04/2024
4214445929	ROSANGELA VIEIRA RODRIGUES GOUVEIA	91	SC02	SIQUEIRA CAMPOS	SAGRADA FAMILIA, C E -E F M PROFIS	ARTE II	2	A partir de 15/03/2024
4214445929	ROSANGELA VIEIRA RODRIGUES GOUVEIA	91	SC02	SIQUEIRA CAMPOS	SAGRADA FAMILIA, C E -E F M PROFIS	ARTE I	2	A partir de 15/03/2024
4214445929	ROSANGELA VIEIRA RODRIGUES GOUVEIA	91	SC02	TOMAZINA	CARLOS GOMES, C E-EM	ARTE II	2	A partir de 15/03/2024
4214445929	ROSANGELA VIEIRA RODRIGUES GOUVEIA	91	SC02	TOMAZINA	CARLOS GOMES, C E-EM	SOCIOLOGIA	1	A partir de 15/03/2024
4214445929	ROSANGELA VIEIRA RODRIGUES GOUVEIA	91	SC02	TOMAZINA	CARLOS GOMES, C E-EM	SOCIOLOGIA	2	A partir de 15/03/2024
4214445929	ROSANGELA VIEIRA RODRIGUES GOUVEIA	91	SC02	TOMAZINA	CARLOS GOMES, C E-EM	SOCIOLOGIA	2	A partir de 15/03/2024
4214445929	ROSANGELA VIEIRA RODRIGUES GOUVEIA	91	SC02	TOMAZINA	CARLOS GOMES, C E-EM	SOCIOLOGIA I	2	A partir de 15/03/2024
4214445929	ROSANGELA VIEIRA RODRIGUES GOUVEIA	91	SC02	TOMAZINA	CARLOS GOMES, C E-EM	SOCIOLOGIA I	2	A partir de 15/03/2024

89935691934	ROSANI MARIA ELY WEISSHEIMER	1	SC02	CASCAVEL	CARMELO PERRONE, C E PE-EF M PROFIS	CIENCIAS	3	A partir de 25/03/2024
89935691934	ROSANI MARIA ELY WEISSHEIMER	1	SC02	CASCAVEL	CARMELO PERRONE, C E PE-EF M PROFIS	CIENCIAS	3	A partir de 25/03/2024
89935691934	ROSANI MARIA ELY WEISSHEIMER	1	SC02	CASCAVEL	CARMELO PERRONE, C E PE-EF M PROFIS	INTRODUCAO AO MARKETING	2	A partir de 25/03/2024
86675230972	ROSANIA JOSE DE SOUZA	92	SC02	FOZ DO IGUACU	JORGE SCHIMMELPFENG, C E-EF M P	LINGUA INGLESA I	3	A partir de 01/02/2024
96802278987	ROSE MARIA HEIDEMANN MACIEL	1	SC02	ALMIRANTE TAMANDARE	JARDIM APUCARANA, C E-EF M	ATIV COMP MAIS APREND 1	1	A partir de 07/03/2024
96802278987	ROSE MARIA HEIDEMANN MACIEL	1	SC02	ALMIRANTE TAMANDARE	JARDIM APUCARANA, C E-EF M	ATIV COMP MAIS APREND 1	1	A partir de 08/04/2024
93173288904	ROSELAINE LOIA ROHLING ZILS	3	SC02	MARIPA	PIO XII, C E-EF M PROFIS	MATEMATICA III	1	A partir de 08/04/2024
93173288904	ROSELAINE LOIA ROHLING ZILS	3	SC02	MARIPA	PIO XII, C E-EF M PROFIS	MATEMATICA III	1	A partir de 08/04/2024
73769045904	ROSELI APARECIDA CONSOLIN TOSONI	4	SC02	TERRA BOA	LEO KOHLER, E E C-M PROF-EF	HISTORIA	2	A partir de 01/04/2024
73769045904	ROSELI APARECIDA CONSOLIN TOSONI	4	SC02	TERRA BOA	LEO KOHLER, E E C-M PROF-EF	HISTORIA	2	A partir de 01/04/2024
94696330087	ROSELI APARECIDA DOS SANTOS ADAMI	1	SC02	TURVO	EDVALDO E MARIA J CARN, C E PROF-EF M P	ARTE	2	A partir de 01/02/2024
76036596987	ROSELI APARECIDA OLIVEIRA LEMONIE	97	SC02	QUEDAS DO IGUACU	CHICO MENDES, C E C-EI EF M N PROFIS	LINGUA ESPANHOLA I	2	A partir de 01/02/2024
76036596987	ROSELI APARECIDA OLIVEIRA LEMONIE	97	SC02	QUEDAS DO IGUACU	CHICO MENDES, C E C-EI EF M N PROFIS	LINGUA ESPANHOLA I	2	A partir de 01/02/2024
76036596987	ROSELI APARECIDA OLIVEIRA LEMONIE	97	SC02	QUEDAS DO IGUACU	CHICO MENDES, C E C-EI EF M N PROFIS	LINGUA ESPANHOLA I	2	A partir de 01/02/2024
76036596987	ROSELI APARECIDA OLIVEIRA LEMONIE	97	SC02	QUEDAS DO IGUACU	CHICO MENDES, C E C-EI EF M N PROFIS	LINGUA ESPANHOLA I	2	A partir de 15/02/2024
1863204938	ROSELI GONCALVES DA SILVA DOS SANTOS	1	SC02	ADRIANOPOLIS	PORTO NOVO, C E C-EF M	LINGUA PORTUGUESA II	1	A partir de 01/04/2024
1863204938	ROSELI GONCALVES DA SILVA DOS SANTOS	1	SC02	ADRIANOPOLIS	PORTO NOVO, C E C-EF M	LINGUA PORTUGUESA II	1	A partir de 01/04/2024
1863204938	ROSELI GONCALVES DA SILVA DOS SANTOS	1	SC02	ADRIANOPOLIS	PORTO NOVO, C E C-EF M	LINGUA PORTUGUESA I	1	A partir de 01/04/2024
1863204938	ROSELI GONCALVES DA SILVA DOS SANTOS	1	SC02	ADRIANOPOLIS	PORTO NOVO, C E C-EF M	LINGUA PORTUGUESA I	1	A partir de 01/04/2024
53906802949	ROSELI MARA CRISTOF	97	SC02	LARANJAL	LARANJAL, C E DE-EF M	LINGUA INGLESA	1	A partir de 27/03/2024
53906802949	ROSELI MARA CRISTOF	97	SC02	LARANJAL	LARANJAL, C E DE-EF M	LINGUA INGLESA	2	A partir de 27/03/2024
53906802949	ROSELI MARA CRISTOF	97	SC02	LARANJAL	LARANJAL, C E DE-EF M	LINGUA INGLESA	2	A partir de 27/03/2024
53906802949	ROSELI MARA CRISTOF	97	SC02	LARANJAL	LARANJAL, C E DE-EF M	PROJETO DE VIDA I	3	A partir de 27/03/2024
83964045934	ROSELI NATALINA CAVALHEIRI DE CHAGAS	1	SC02	VERE	ARNALDO BUSATO, C E-E F M N PROFIS	PROJETO DE VIDA	2	A partir de 03/04/2024
83964045934	ROSELI NATALINA CAVALHEIRI DE CHAGAS	1	SC02	VERE	ARNALDO BUSATO, C E-E F M N PROFIS	PROJETO DE VIDA	2	A partir de 03/04/2024
83964045934	ROSELI NATALINA CAVALHEIRI DE CHAGAS	1	SC02	VERE	ARNALDO BUSATO, C E-E F M N PROFIS	PROJETO DE VIDA	1	A partir de 03/04/2024

Diário Oficial Certificado Digitalmente
O Departamento de Imprensa Oficial do Estado do Paraná, da garantia de autenticidade deste documento, desde que visualizado através do site http://www.imprensaoficial.pr.gov.br

83964045934	ROSELI NATALINA CAVALHEIRI DE CHAGAS	1	SC02	VERE	ARNALDO BUSATO, C E-E F M N PROFIS	MET ENS CIENCIAS	2	A partir de 03/04/2024
83964045934	ROSELI NATALINA CAVALHEIRI DE CHAGAS	1	SC02	VERE	ARNALDO BUSATO, C E-E F M N PROFIS	ORGANIZ DO TRAB PEDAGOGICO	2	A partir de 03/04/2024
83964045934	ROSELI NATALINA CAVALHEIRI DE CHAGAS	1	SC02	VERE	ARNALDO BUSATO, C E-E F M N PROFIS	CONCEPCOES NORTEADORA S ED ESP	2	A partir de 03/04/2024
83964045934	ROSELI NATALINA CAVALHEIRI DE CHAGAS	1	SC02	VERE	ARNALDO BUSATO, C E-E F M N PROFIS	FUND PSICOL DA EDUCACAO	2	A partir de 03/04/2024
83964045934	ROSELI NATALINA CAVALHEIRI DE CHAGAS	1	SC02	VERE	ARNALDO BUSATO, C E-E F M N PROFIS	PSICOMOTRICI DADE	2	A partir de 03/04/2024
83964045934	ROSELI NATALINA CAVALHEIRI DE CHAGAS	1	SC02	VERE	ARNALDO BUSATO, C E-E F M N PROFIS	FUND HIST SOCIOL FILO DA EDUC	2	A partir de 03/04/2024
10327674806	ROSELI PRADO MORAES	63	SC02	CONGONHINH AS	AIDES N DA SILVA, C E PROF-EF M N PROF	SOCIOLOGIA	2	A partir de 02/02/2024
71957162953	ROSELI RODRIGUES MACHADO BECKER	97	SC02	UNIAO DA VITORIA	BERNARDINA SCHLEDER, C E C-M-EF M	HISTORIA	3	A partir de 02/03/2024
71957162953	ROSELI RODRIGUES MACHADO BECKER	97	SC02	UNIAO DA VITORIA	SAO CRISTOVAO, C E-EF M PROFIS	HISTORIA	2	A partir de 08/03/2024
71957162953	ROSELI RODRIGUES MACHADO BECKER	97	SC02	UNIAO DA VITORIA	SAO CRISTOVAO, C E-EF M PROFIS	HISTORIA	2	A partir de 08/03/2024
71957162953	ROSELI RODRIGUES MACHADO BECKER	97	SC02	UNIAO DA VITORIA	SAO CRISTOVAO, C E-EF M PROFIS	HISTORIA	2	A partir de 25/03/2024
71957162953	ROSELI RODRIGUES MACHADO BECKER	97	SC02	UNIAO DA VITORIA	SAO CRISTOVAO, C E-EF M PROFIS	HISTORIA	2	A partir de 25/03/2024
71957162953	ROSELI RODRIGUES MACHADO BECKER	97	SC02	UNIAO DA VITORIA	SAO CRISTOVAO, C E-EF M PROFIS	HISTORIA I	3	A partir de 25/03/2024
71957162953	ROSELI RODRIGUES MACHADO BECKER	97	SC02	UNIAO DA VITORIA	SAO CRISTOVAO, C E-EF M PROFIS	HISTORIA I	3	A partir de 08/03/2024
28938466884	ROSELI SOARES	1	SC02	CURITIBA	PROTASIO DE CARVALHO, C E-EF M PROFIS	LINGUA PORTUGUESA	1	A partir de 01/02/2024
28938466884	ROSELI SOARES	1	SC02	CURITIBA	PROTASIO DE CARVALHO, C E-EF M PROFIS	LINGUA PORTUGUESA	2	A partir de 01/02/2024
85963585953	ROSELY GONCALVES DE OLIVEIRA	1	SC02	ALMIRANTE TAMANDARE	PEDRO PIEKAS, C E VER-EF M PROFIS	REDACAO E LEITURA	2	A partir de 25/03/2024
85963585953	ROSELY GONCALVES DE OLIVEIRA	1	SC02	ALMIRANTE TAMANDARE	PEDRO PIEKAS, C E VER-EF M PROFIS	REDACAO E LEITURA	2	A partir de 25/03/2024
85963585953	ROSELY GONCALVES DE OLIVEIRA	1	SC02	ALMIRANTE TAMANDARE	PEDRO PIEKAS, C E VER-EF M PROFIS	REDACAO E LEITURA	2	A partir de 25/03/2024
85963585953	ROSELY GONCALVES DE OLIVEIRA	1	SC02	ALMIRANTE TAMANDARE	PEDRO PIEKAS, C E VER-EF M PROFIS	REDACAO E LEITURA	2	A partir de 25/03/2024
85963585953	ROSELY GONCALVES DE OLIVEIRA	1	SC02	ALMIRANTE TAMANDARE	PEDRO PIEKAS, C E VER-EF M PROFIS	LINGUA PORTUGUESA	3	A partir de 25/03/2024
85963585953	ROSELY GONCALVES DE OLIVEIRA	1	SC02	ALMIRANTE TAMANDARE	PEDRO PIEKAS, C E VER-EF M PROFIS	LINGUA PORTUGUESA	3	A partir de 25/03/2024
58898360991	ROSEMARI DA COSTA PACHECO	91	SC02	GUARATUBA	29 DE ABRIL, C E C-M-EF M	HISTORIA I	2	A partir de 28/03/2024
58898360991	ROSEMARI DA COSTA PACHECO	91	SC02	GUARATUBA	29 DE ABRIL, C E C-M-EF M	HISTORIA I	2	A partir de 28/04/2024
58898360991	ROSEMARI DA COSTA PACHECO	91	SC02	GUARATUBA	29 DE ABRIL, C E C-M-EF M	HISTORIA I	2	A partir de 28/04/2024
79038441991	ROSEMARI FLORES LIZARELLI	2	SC02	IVAIPORA	BARBOSA FERRAZ, C E-EM N PROFIS	PRATICA DE FORMACAO (EST SUP)	4	A partir de 05/03/2024

91345669968	ROSEMARI SCHEFFER DA SILVA MAURER	1	SC02	LARANJEIRAS DO SUL	GILDO A SCHUCK, C E PROF-EF M N	ENSINO RELIGIOSO	1	A partir de 22/03/2024
91345669968	ROSEMARI SCHEFFER DA SILVA MAURER	1	SC02	LARANJEIRAS DO SUL	GILDO A SCHUCK, C E PROF-EF M N	ENSINO RELIGIOSO	1	A partir de 22/03/2024
91345669968	ROSEMARI SCHEFFER DA SILVA MAURER	1	SC02	LARANJEIRAS DO SUL	GILDO A SCHUCK, C E PROF-EF M N	ENSINO RELIGIOSO	1	A partir de 22/03/2024
91345669968	ROSEMARI SCHEFFER DA SILVA MAURER	1	SC02	LARANJEIRAS DO SUL	GILDO A SCHUCK, C E PROF-EF M N	ENSINO RELIGIOSO	1	A partir de 22/03/2024
91345669968	ROSEMARI SCHEFFER DA SILVA MAURER	1	SC02	LARANJEIRAS DO SUL	GILDO A SCHUCK, C E PROF-EF M N	HISTORIA	1	A partir de 22/03/2024
91345669968	ROSEMARI SCHEFFER DA SILVA MAURER	1	SC02	LARANJEIRAS DO SUL	GILDO A SCHUCK, C E PROF-EF M N	HISTORIA	2	A partir de 22/03/2024
91345669968	ROSEMARI SCHEFFER DA SILVA MAURER	1	SC02	LARANJEIRAS DO SUL	GILDO A SCHUCK, C E PROF-EF M N	HISTORIA	1	A partir de 22/03/2024
91345669968	ROSEMARI SCHEFFER DA SILVA MAURER	1	SC02	LARANJEIRAS DO SUL	GILDO A SCHUCK, C E PROF-EF M N	HISTORIA	1	A partir de 22/03/2024
91345669968	ROSEMARI SCHEFFER DA SILVA MAURER	1	SC02	LARANJEIRAS DO SUL	GILDO A SCHUCK, C E PROF-EF M N	HISTORIA	1	A partir de 22/03/2024
91345669968	ROSEMARI SCHEFFER DA SILVA MAURER	1	SC02	LARANJEIRAS DO SUL	GILDO A SCHUCK, C E PROF-EF M N	HISTORIA I	2	A partir de 22/03/2024
91345669968	ROSEMARI SCHEFFER DA SILVA MAURER	1	SC02	LARANJEIRAS DO SUL	GILDO A SCHUCK, C E PROF-EF M N	HISTORIA I	1	A partir de 22/03/2024
91345669968	ROSEMARI SCHEFFER DA SILVA MAURER	1	SC02	LARANJEIRAS DO SUL	GILDO A SCHUCK, C E PROF-EF M N	ATIV COMP MAIS APREND 1	2	A partir de 22/03/2024
57076278987	ROSEMARY CLAUDIA MARQUES SOUZA	92	SC02	JANDAIA DO SUL	UNIDADE POLO, C E-EF M P	LINGUA PORTUGUESA	3	A partir de 18/03/2024
57076278987	ROSEMARY CLAUDIA MARQUES SOUZA	92	SC02	JANDAIA DO SUL	UNIDADE POLO, C E-EF M P	LINGUA PORTUGUESA	3	A partir de 18/03/2024
57076278987	ROSEMARY CLAUDIA MARQUES SOUZA	92	SC02	JANDAIA DO SUL	UNIDADE POLO, C E-EF M P	LINGUA PORTUGUESA	3	A partir de 18/03/2024
57076278987	ROSEMARY CLAUDIA MARQUES SOUZA	92	SC02	JANDAIA DO SUL	UNIDADE POLO, C E-EF M P	LINGUA PORTUGUESA	3	A partir de 18/03/2024
68069529920	ROSEMEIDE TEREZINHA MACHRY	1	SC02	GOIOERE	POLIVALENTE DE GOIOERE, C E-EF M PROF	DOCENCIA ATEND EDUC ESP-INTEG	15	A partir de 01/02/2024
88652785953	ROSEMERE NEIVA POERSCH	3	SC02	MARECHAL CANDIDO RONDON	ERON DOMINGUES, C E-EF M N PROFIS	PRATICA DE FORMACAO (EST SUP)	8	A partir de 01/02/2024
3328108955	ROSEMERI BRISKIEWICZ	90	SC02	FRANCISCO BELTRAO	MARIO DE ANDRADE, C E-EF M N PROF	PENSAMENTO COMPUTACIONAL	2	A partir de 18/03/2024
3328108955	ROSEMERI BRISKIEWICZ	90	SC02	FRANCISCO BELTRAO	MARIO DE ANDRADE, C E-EF M N PROF	PENSAMENTO COMPUTACIONAL	2	A partir de 18/03/2024
3328108955	ROSEMERI BRISKIEWICZ	90	SC02	FRANCISCO BELTRAO	MARIO DE ANDRADE, C E-EF M N PROF	PENSAMENTO COMPUTACIONAL	2	A partir de 18/03/2024
3328108955	ROSEMERI BRISKIEWICZ	90	SC02	FRANCISCO BELTRAO	MARIO DE ANDRADE, C E-EF M N PROF	PENSAMENTO COMPUTACIONAL	2	A partir de 18/03/2024
35480955934	ROSEMERI FERNANDES DOS SANTOS	2	SC02	PONTAL DO PARANA	PAULO FREIRE, C E PROF-E F M N	LINGUA PORTUGUESA I	2	A partir de 11/03/2024
35480955934	ROSEMERI FERNANDES DOS SANTOS	2	SC02	PONTAL DO PARANA	PAULO FREIRE, C E PROF-E F M N	LINGUA PORTUGUESA	2	A partir de 11/03/2024
35480955934	ROSEMERI FERNANDES DOS SANTOS	2	SC02	PONTAL DO PARANA	PAULO FREIRE, C E PROF-E F M N	LINGUA PORTUGUESA	4	A partir de 11/03/2024
35480955934	ROSEMERI FERNANDES DOS SANTOS	2	SC02	PONTAL DO PARANA	PAULO FREIRE, C E PROF-E F M N	LINGUA PORTUGUESA	4	A partir de 11/03/2024

Diário Oficial Certificado Digitalmente
O Departamento de Imprensa Oficial do Estado do Paraná, da garantia de autenticidade deste documento, desde que visualizado através do site http://www.imprensaoficial.pr.gov.br

1591921961	ROSEMERY FERREIRA DOS SANTOS	1	SC02	ALMIRANTE TAMANDARE	MARIA L DE PAULA, C E C-M PROFA-EF M P	HISTORIA	3	A partir de 12/04/2024
79553320910	ROSEMILIA RODRIGUES DA SILVA DI NIZO	2	SC02	ITAUNA DO SUL	RUI BARBOSA, C E-EM	QUIMICA	2	A partir de 05/03/2024
79553320910	ROSEMILIA RODRIGUES DA SILVA DI NIZO	2	SC02	ITAUNA DO SUL	RUI BARBOSA, C E-EM	QUIMICA	2	A partir de 05/03/2024
2658821921	ROSENILDA GRANZOTI PEREIRA	1	SC02	ALMIRANTE TAMANDARE	TANCREDO NEVES, C E-EF M PROFIS	LINGUA PORTUGUESA	3	A partir de 11/03/2024
64431290915	ROSERLEY DE MENEZES	2	SC02	PATO BRANCO	AGOSTINHO PEREIRA, C E PROF-EF M PROFIS	BIOLOGIA	1	A partir de 04/04/2024
86558650959	ROSI LOPES BOZZI	1	SC02	SANTA MARIANA	ANTONIO PEREIRA LIMA, C E C DR-EF M	ESTUDO ORIENTADO	3	A partir de 22/03/2024
86558650959	ROSI LOPES BOZZI	1	SC02	SANTA MARIANA	ANTONIO PEREIRA LIMA, C E C DR-EF M	PENSAMENTO LOGICO	2	A partir de 22/03/2024
86558650959	ROSI LOPES BOZZI	1	SC02	SANTA MARIANA	ANTONIO PEREIRA LIMA, C E C DR-EF M	PENSAMENTO LOGICO	2	A partir de 22/03/2024
86558650959	ROSI LOPES BOZZI	1	SC02	SANTA MARIANA	ANTONIO PEREIRA LIMA, C E C DR-EF M	PENSAMENTO LOGICO	2	A partir de 22/03/2024
86558650959	ROSI LOPES BOZZI	1	SC02	SANTA MARIANA	ANTONIO PEREIRA LIMA, C E C DR-EF M	PENSAMENTO LOGICO	2	A partir de 22/03/2024
57484643904	ROSI MAGDA BERTUZZO GUIMARAES	1	SC02	TOLEDO	JARDIM PORTO ALEGRE, C E-EF M PROFIS	GEOGRAFIA	2	A partir de 22/03/2024
57484643904	ROSI MAGDA BERTUZZO GUIMARAES	1	SC02	TOLEDO	JARDIM PORTO ALEGRE, C E-EF M PROFIS	GEOGRAFIA	2	A partir de 22/03/2024
57484643904	ROSI MAGDA BERTUZZO GUIMARAES	1	SC02	TOLEDO	JARDIM PORTO ALEGRE, C E-EF M PROFIS	GEOGRAFIA	2	A partir de 22/03/2024
57484643904	ROSI MAGDA BERTUZZO GUIMARAES	1	SC02	TOLEDO	JARDIM PORTO ALEGRE, C E-EF M PROFIS	ESTUDO ORIENTADO	1	A partir de 22/03/2024
79762239920	ROSIANE FELIXA IANIK PORTELA FRANCO	1	SC02	BALSA NOVA	MARIA L F PACHECO, C E PROFA-EF M	PROJETO DE VIDA	2	A partir de 01/03/2024
79762239920	ROSIANE FELIXA IANIK PORTELA FRANCO	1	SC02	BALSA NOVA	MARIA L F PACHECO, C E PROFA-EF M	PROJETO DE VIDA	1	A partir de 01/03/2024
72870583915	ROSIANE SILVEIRA LEITE FIDELIS	1	SC02	PONTA GROSSA	ALBERTO REBELLO VALENTE, C E-EF M	PENSAMENTO LOGICO	2	A partir de 19/03/2024
72870583915	ROSIANE SILVEIRA LEITE FIDELIS	1	SC02	PONTA GROSSA	ALBERTO REBELLO VALENTE, C E-EF M	PENSAMENTO LOGICO	2	A partir de 19/03/2024
72870583915	ROSIANE SILVEIRA LEITE FIDELIS	1	SC02	PONTA GROSSA	ALBERTO REBELLO VALENTE, C E-EF M	MATEMATICA	1	A partir de 19/03/2024
72870583915	ROSIANE SILVEIRA LEITE FIDELIS	1	SC02	PONTA GROSSA	ALBERTO REBELLO VALENTE, C E-EF M	EDUCACAO FINANCEIRA	2	A partir de 19/03/2024
72870583915	ROSIANE SILVEIRA LEITE FIDELIS	1	SC02	PONTA GROSSA	ALBERTO REBELLO VALENTE, C E-EF M	EDUCACAO FINANCEIRA	1	A partir de 19/03/2024
72870583915	ROSIANE SILVEIRA LEITE FIDELIS	1	SC02	PONTA GROSSA	ALBERTO REBELLO VALENTE, C E-EF M	EDUCACAO FINANCEIRA	1	A partir de 19/03/2024
72870583915	ROSIANE SILVEIRA LEITE FIDELIS	1	SC02	PONTA GROSSA	ALBERTO REBELLO VALENTE, C E-EF M	EDUCACAO FINANCEIRA	1	A partir de 19/03/2024
3615292952	ROSICLER DE ARAUJO VALIM	90	SC02	PARANAVAI	LEONEL FRANCA, C E C-M-EF M PROFIS	ARTE	1	A partir de 01/04/2024
3615292952	ROSICLER DE ARAUJO VALIM	90	SC02	PARANAVAI	LEONEL FRANCA, C E C-M-EF M PROFIS	ARTE	1	A partir de 16/05/2024
2416402960	ROSILAINE BLANCO CARDOSO	1	SC02	JAPIRA	JOAQUIM P OLIVEIRA, C E CEL-EF M	LINGUA INGLESA	2	A partir de 12/03/2024

88463869904	ROSIMARI DE ROSSI CHOMA	1	SC02	MARINGA	APLICACAO PED DA UEM, C DE-EF M	MATEMATICA	3	A partir de 04/03/2024
2602655945	ROSIMERI DOS SANTOS	91	SC02	TOLEDO	ATTILIO FONTANA, C E SEN-EF M PROFIS	PROJETO DE VIDA I	2	A partir de 11/03/2024
2602655945	ROSIMERI DOS SANTOS	91	SC02	TOLEDO	ATTILIO FONTANA, C E SEN-EF M PROFIS	PROJETO DE VIDA I	2	A partir de 11/03/2024
2602655945	ROSIMERI DOS SANTOS	91	SC02	TOLEDO	ATTILIO FONTANA, C E SEN-EF M PROFIS	PROJETO DE VIDA I	2	A partir de 11/03/2024
2602655945	ROSIMERI DOS SANTOS	91	SC02	TOLEDO	ATTILIO FONTANA, C E SEN-EF M PROFIS	PROJETO DE VIDA I	2	A partir de 11/03/2024
2602655945	ROSIMERI DOS SANTOS	91	SC02	TOLEDO	ATTILIO FONTANA, C E SEN-EF M PROFIS	PROJETO DE VIDA I	2	A partir de 11/03/2024
2602655945	ROSIMERI DOS SANTOS	91	SC02	TOLEDO	ATTILIO FONTANA, C E SEN-EF M PROFIS	PROJETO DE VIDA I	2	A partir de 11/03/2024
2602655945	ROSIMERI DOS SANTOS	91	SC02	TOLEDO	ATTILIO FONTANA, C E SEN-EF M PROFIS	PROJETO DE VIDA I	2	A partir de 11/03/2024
591005913	ROSINEIDE DE ASSUNCAO NARIAI	1	SC02	MANDAGUACU	CEEBJA DE MANDAGUACU-EF M	ARTE I	3	A partir de 01/03/2024
591005913	ROSINEIDE DE ASSUNCAO NARIAI	1	SC02	MANDAGUACU	CEEBJA DE MANDAGUACU-EF M	ARTE I	3	A partir de 24/06/2024
591005913	ROSINEIDE DE ASSUNCAO NARIAI	1	SC02	MANDAGUACU	CEEBJA DE MANDAGUACU-EF M	ARTE I	3	A partir de 19/03/2024
591005913	ROSINEIDE DE ASSUNCAO NARIAI	1	SC02	MANDAGUACU	CEEBJA DE MANDAGUACU-EF M	ARTE I	3	A partir de 19/03/2024
591005913	ROSINEIDE DE ASSUNCAO NARIAI	1	SC02	MANDAGUACU	CEEBJA DE MANDAGUACU-EF M	LINGUA INGLESA	5	A partir de 19/03/2024
591005913	ROSINEIDE DE ASSUNCAO NARIAI	1	SC02	MANDAGUACU	CEEBJA DE MANDAGUACU-EF M	LINGUA INGLESA	5	A partir de 01/03/2024
591005913	ROSINEIDE DE ASSUNCAO NARIAI	1	SC02	MANDAGUACU	CEEBJA DE MANDAGUACU-EF M	LINGUA INGLESA	5	A partir de 19/03/2024
591005913	ROSINEIDE DE ASSUNCAO NARIAI	1	SC02	MANDAGUACU	CEEBJA DE MANDAGUACU-EF M	LINGUA INGLESA	5	A partir de 24/06/2024
591005913	ROSINEIDE DE ASSUNCAO NARIAI	1	SC02	FLORAI	HONORIO FAGAN, E E-EF	ENSINO RELIGIOSO	1	A partir de 19/03/2024
591005913	ROSINEIDE DE ASSUNCAO NARIAI	1	SC02	FLORAI	HONORIO FAGAN, E E-EF	ENSINO RELIGIOSO	1	A partir de 01/03/2024
591005913	ROSINEIDE DE ASSUNCAO NARIAI	1	SC02	FLORAI	HONORIO FAGAN, E E-EF	ENSINO RELIGIOSO	1	A partir de 19/03/2024
591005913	ROSINEIDE DE ASSUNCAO NARIAI	1	SC02	FLORAI	HONORIO FAGAN, E E-EF	ENSINO RELIGIOSO	1	A partir de 01/03/2024
591005913	ROSINEIDE DE ASSUNCAO NARIAI	1	SC02	FLORAI	URBANO PEDRONI, C E-EM P	LINGUA PORTUGUESA	4	A partir de 01/03/2024
591005913	ROSINEIDE DE ASSUNCAO NARIAI	1	SC02	FLORAI	URBANO PEDRONI, C E-EM P	LINGUA PORTUGUESA	4	A partir de 19/03/2024
591005913	ROSINEIDE DE ASSUNCAO NARIAI	1	SC02	FLORAI	URBANO PEDRONI, C E-EM P	LINGUA PORTUGUESA	4	A partir de 19/03/2024
591005913	ROSINEIDE DE ASSUNCAO NARIAI	1	SC02	FLORAI	URBANO PEDRONI, C E-EM P	LINGUA PORTUGUESA	4	A partir de 24/06/2024
591005913	ROSINEIDE DE ASSUNCAO NARIAI	1	SC02	FLORAI	URBANO PEDRONI, C E-EM P	PREPARACAO POS-MEDIO	1	A partir de 24/06/2024
591005913	ROSINEIDE DE ASSUNCAO NARIAI	1	SC02	FLORAI	URBANO PEDRONI, C E-EM P	PREPARACAO POS-MEDIO	1	A partir de 19/03/2024

Diário Oficial Certificado Digitalmente
O Departamento de Imprensa Oficial do Estado do Paraná, da garantia de autenticidade deste documento, desde que visualizado através do site http://www.imprensaoficial.pr.gov.br

591005913	ROSINEIDE DE ASSUNCAO NARIAI	1	SC02	FLORAI	URBANO PEDRONI, C E-EM P	HISTORIA I	3	A partir de 01/03/2024
591005913	ROSINEIDE DE ASSUNCAO NARIAI	1	SC02	FLORAI	URBANO PEDRONI, C E-EM P	HISTORIA I	3	A partir de 24/06/2024
591005913	ROSINEIDE DE ASSUNCAO NARIAI	1	SC02	FLORAI	URBANO PEDRONI, C E-EM P	HISTORIA I	3	A partir de 19/03/2024
591005913	ROSINEIDE DE ASSUNCAO NARIAI	1	SC02	FLORAI	URBANO PEDRONI, C E-EM P	HISTORIA I	3	A partir de 19/03/2024
591005913	ROSINEIDE DE ASSUNCAO NARIAI	1	SC02	FLORAI	URBANO PEDRONI, C E-EM P	ARTE I	2	A partir de 19/03/2024
591005913	ROSINEIDE DE ASSUNCAO NARIAI	1	SC02	FLORAI	URBANO PEDRONI, C E-EM P	ARTE I	2	A partir de 19/03/2024
591005913	ROSINEIDE DE ASSUNCAO NARIAI	1	SC02	FLORAI	URBANO PEDRONI, C E-EM P	ARTE I	2	A partir de 24/06/2024
591005913	ROSINEIDE DE ASSUNCAO NARIAI	1	SC02	FLORAI	URBANO PEDRONI, C E-EM P	ARTE I	2	A partir de 01/03/2024
591005913	ROSINEIDE DE ASSUNCAO NARIAI	1	SC02	FLORAI	URBANO PEDRONI, C E-EM P	PROJETO DE VIDA I	1	A partir de 01/03/2024
591005913	ROSINEIDE DE ASSUNCAO NARIAI	1	SC02	FLORAI	URBANO PEDRONI, C E-EM P	PROJETO DE VIDA I	1	A partir de 24/06/2024
591005913	ROSINEIDE DE ASSUNCAO NARIAI	1	SC02	FLORAI	URBANO PEDRONI, C E-EM P	PROJETO DE VIDA I	1	A partir de 19/03/2024
591005913	ROSINEIDE DE ASSUNCAO NARIAI	1	SC02	FLORAI	URBANO PEDRONI, C E-EM P	PROJETO DE VIDA I	1	A partir de 19/03/2024
36957038068	ROSMARI GATTO BORDIGNON	1	SC02	TOLEDO	DARIO VELLOZO, C E-EF M PROFIS	INTERACAO ENS SERV COMUNID I	2	A partir de 26/02/2024
36957038068	ROSMARI GATTO BORDIGNON	1	SC02	TOLEDO	DARIO VELLOZO, C E-EF M PROFIS	ETICA E BIOETICA	2	A partir de 26/02/2024
36957038068	ROSMARI GATTO BORDIGNON	1	SC02	TOLEDO	DARIO VELLOZO, C E-EF M PROFIS	ASSIST ENFERMAGEM PP E VO	6	A partir de 21/03/2024
36957038068	ROSMARI GATTO BORDIGNON	1	SC02	TOLEDO	DARIO VELLOZO, C E-EF M PROFIS	ASSIST ENFERM A SAUDE	6	A partir de 26/02/2024
36957038068	ROSMARI GATTO BORDIGNON	1	SC02	TOLEDO	DARIO VELLOZO, C E-EF M PROFIS	ASSIST ENFERM CCA E AO ADOLESC	6	A partir de 26/02/2024
95661794991	ROZANE DE FATIMA LINS	1	SC02	PITANGA	RIO DO MEIO, C E C DO-EF M	MATEMATICA	4	A partir de 08/04/2024
56186100944	ROZANGE DO CARMO SANTOS	1	SC02	TUNAS DO PARANA	SEVERO FERREIRA RUPPEL, C E-EF M PROFIS	ATIV COMP MAIS APREND 1	1	A partir de 08/03/2024
57515638915	ROZEL CORSI JUNIOR	97	SC02	CURITIBA	BRASILIO V DE CASTRO, C E PROF-EF M PROF	RECURSOS HUMANOS	1	A partir de 12/03/2024
67974350997	ROZELI PEREZ BARBEIRO FERNANDES FRANCA	1	SC02	NOVA ESPERANCA	COSTA MONTEIRO, C E-EF M	GEOGRAFIA	3	A partir de 15/04/2024
50263242900	RUBENS BRAGAGNOLLO	22	SC02	TOLEDO	CASTELO BRANCO, C E PRES-EM N PROFIS	FILOSOFIA	1	A partir de 08/04/2024
50263242900	RUBENS BRAGAGNOLLO	22	SC02	TOLEDO	CASTELO BRANCO, C E PRES-EM N PROFIS	FILOSOFIA	1	A partir de 08/04/2024
50263242900	RUBENS BRAGAGNOLLO	22	SC02	TOLEDO	CASTELO BRANCO, C E PRES-EM N PROFIS	FILOSOFIA	1	A partir de 01/02/2024
50263242900	RUBENS BRAGAGNOLLO	22	SC02	TOLEDO	CASTELO BRANCO, C E PRES-EM N PROFIS	FILOSOFIA	1	A partir de 01/02/2024
76121933968	RUBENS EDGARD FURSTENBERGER FILHO	1	SC02	PONTA GROSSA	INST ED E PROF CESAR P MARTINEZ-F M N P	MATEMATICA	1	A partir de 01/02/2024

7483567899	RUBIA BASILLI BERALDO MENDES FRONTELLI	1	SC02	CURITIBA	PAULO LEMINSKI, C E-EF M N PROFIS	PRATICA DE FORMACAO (EST SUP)	8	A partir de 15/03/2024
7483567899	RUBIA BASILLI BERALDO MENDES FRONTELLI	1	SC02	CURITIBA	PAULO LEMINSKI, C E-EF M N PROFIS	PRATICA DE FORMACAO (EST SUP)	8	A partir de 15/03/2024
7483567899	RUBIA BASILLI BERALDO MENDES FRONTELLI	1	SC02	CURITIBA	PAULO LEMINSKI, C E-EF M N PROFIS	PROJETO DE VIDA	2	A partir de 15/03/2024
7483567899	RUBIA BASILLI BERALDO MENDES FRONTELLI	1	SC02	CURITIBA	PAULO LEMINSKI, C E-EF M N PROFIS	PROJETO DE VIDA	2	A partir de 15/03/2024
7483567899	RUBIA BASILLI BERALDO MENDES FRONTELLI	1	SC02	CURITIBA	PAULO LEMINSKI, C E-EF M N PROFIS	PROJETO DE VIDA	1	A partir de 15/03/2024
7483567899	RUBIA BASILLI BERALDO MENDES FRONTELLI	1	SC02	CURITIBA	PAULO LEMINSKI, C E-EF M N PROFIS	PROJETO DE VIDA	1	A partir de 15/03/2024
7483567899	RUBIA BASILLI BERALDO MENDES FRONTELLI	1	SC02	CURITIBA	PAULO LEMINSKI, C E-EF M N PROFIS	PROJETO DE VIDA	2	A partir de 15/03/2024
7483567899	RUBIA BASILLI BERALDO MENDES FRONTELLI	1	SC02	CURITIBA	PAULO LEMINSKI, C E-EF M N PROFIS	PROJETO DE VIDA	1	A partir de 15/03/2024
7483567899	RUBIA BASILLI BERALDO MENDES FRONTELLI	1	SC02	CURITIBA	PAULO LEMINSKI, C E-EF M N PROFIS	PROJETO DE VIDA	1	A partir de 15/03/2024
7483567899	RUBIA BASILLI BERALDO MENDES FRONTELLI	1	SC02	CURITIBA	PAULO LEMINSKI, C E-EF M N PROFIS	PROJETO DE VIDA	1	A partir de 15/03/2024
7483567899	RUBIA BASILLI BERALDO MENDES FRONTELLI	1	SC02	CURITIBA	PAULO LEMINSKI, C E-EF M N PROFIS	PROJETO DE VIDA	2	A partir de 15/03/2024
7483567899	RUBIA BASILLI BERALDO MENDES FRONTELLI	1	SC02	CURITIBA	PAULO LEMINSKI, C E-EF M N PROFIS	PROJETO DE VIDA	1	A partir de 15/03/2024
5537271923	RUBINE ANDRESSA IHABUINSKI	4	SC02	CLEVELANDIA	JOAO XXIII, C E-EF M PROFIS	MATEMATICA	1	A partir de 03/06/2024
5537271923	RUBINE ANDRESSA IHABUINSKI	4	SC02	CLEVELANDIA	JOAO XXIII, C E-EF M PROFIS	MATEMATICA	1	A partir de 08/04/2024
59757094900	RUBIVAN RODRIGUES DA SILVEIRA	89	SC02	ALMIRANTE TAMANDARE	CEEBJA AYRTON SENNA DA SILVA-E F M	PROJETO DE VIDA	1	A partir de 12/03/2024
57187231920	RUI VALESE	2	SC02	PINHAIS	CENTRO EST EDUC PROFIS NEWTON F MAIA	MET CIENTIFICA	2	A partir de 05/03/2024
57187231920	RUI VALESE	2	SC02	PINHAIS	CENTRO EST EDUC PROFIS NEWTON F MAIA	HISTORIA	2	A partir de 16/02/2024
57187231920	RUI VALESE	2	SC02	PINHAIS	CENTRO EST EDUC PROFIS NEWTON F MAIA	HISTORIA	1	A partir de 16/02/2024
57187231920	RUI VALESE	2	SC02	PINHAIS	CENTRO EST EDUC PROFIS NEWTON F MAIA	HISTORIA	1	A partir de 16/02/2024
57187231920	RUI VALESE	2	SC02	PINHAIS	CENTRO EST EDUC PROFIS NEWTON F MAIA	HISTORIA	2	A partir de 16/02/2024
57187231920	RUI VALESE	2	SC02	PINHAIS	CENTRO EST EDUC PROFIS NEWTON F MAIA	HISTORIA	2	A partir de 16/02/2024
57187231920	RUI VALESE	2	SC02	PINHAIS	CENTRO EST EDUC PROFIS NEWTON F MAIA	HISTORIA	2	A partir de 16/02/2024
57187231920	RUI VALESE	2	SC02	PINHAIS	CENTRO EST EDUC PROFIS NEWTON F MAIA	HISTORIA	2	A partir de 16/02/2024
57187231920	RUI VALESE	2	SC02	PINHAIS	CENTRO EST EDUC PROFIS NEWTON F MAIA	HISTORIA	2	A partir de 16/02/2024
2117660975	RUTH GONCALVES DA SILVA MACIEL	2	SC02	INDIANOPOLIS	FELISBERTO N GONCALVES, C E-EF M	GEOGRAFIA	2	A partir de 15/03/2024
2117660975	RUTH GONCALVES DA SILVA MACIEL	2	SC02	INDIANOPOLIS	FELISBERTO N GONCALVES, C E-EF M	GEOGRAFIA	2	A partir de 08/04/2024

Diário Oficial Certificado Digitalmente
O Departamento de Imprensa Oficial do Estado do Paraná, da garantia de autenticidade deste documento, desde que visualizado através do site http://www.imprensaoficial.pr.gov.br

5009787946	SABRINA ANGELICA MACIEL LOPES DIAS	91	SC02	TUPASSI	VINICIUS DE MORAES, C E-EF M PROFIS	ENSINO RELIGIOSO	1	A partir de 25/03/2024
5009787946	SABRINA ANGELICA MACIEL LOPES DIAS	91	SC02	TUPASSI	VINICIUS DE MORAES, C E-EF M PROFIS	GEOGRAFIA	3	A partir de 25/03/2024
5009787946	SABRINA ANGELICA MACIEL LOPES DIAS	91	SC02	TUPASSI	VINICIUS DE MORAES, C E-EF M PROFIS	GEOGRAFIA	3	A partir de 25/03/2024
5009787946	SABRINA ANGELICA MACIEL LOPES DIAS	91	SC02	TUPASSI	VINICIUS DE MORAES, C E-EF M PROFIS	PENSAMENTO COMPUTACIONAL	2	A partir de 25/03/2024
3444647921	SABRINA MALAQUIAS	1	SC02	CASCAVEL	CENTRO EST EDUC PROFIS PEDRO B NETO	LINGUA INGLESA	1	A partir de 01/02/2024
63255278953	SALETE GONCALO DE SIQUEIRA	1	SC02	PIRAQUARA	MARIO B T BRAGA, C E PROF-EF M PROFIS	HISTORIA	2	A partir de 14/03/2024
63255278953	SALETE GONCALO DE SIQUEIRA	1	SC02	PIRAQUARA	MARIO B T BRAGA, C E PROF-EF M PROFIS	HISTORIA	2	A partir de 15/03/2024
63255278953	SALETE GONCALO DE SIQUEIRA	1	SC02	PIRAQUARA	MARIO B T BRAGA, C E PROF-EF M PROFIS	HISTORIA	2	A partir de 14/03/2024
63255278953	SALETE GONCALO DE SIQUEIRA	1	SC02	PIRAQUARA	MARIO B T BRAGA, C E PROF-EF M PROFIS	HISTORIA	2	A partir de 03/04/2024
63255278953	SALETE GONCALO DE SIQUEIRA	1	SC02	PIRAQUARA	MARIO B T BRAGA, C E PROF-EF M PROFIS	HISTORIA	1	A partir de 03/04/2024
63255278953	SALETE GONCALO DE SIQUEIRA	1	SC02	PIRAQUARA	MARIO B T BRAGA, C E PROF-EF M PROFIS	HISTORIA	2	A partir de 03/04/2024
63255278953	SALETE GONCALO DE SIQUEIRA	1	SC02	PIRAQUARA	MARIO B T BRAGA, C E PROF-EF M PROFIS	HISTORIA	1	A partir de 04/04/2024
63255278953	SALETE GONCALO DE SIQUEIRA	1	SC02	PIRAQUARA	MARIO B T BRAGA, C E PROF-EF M PROFIS	HISTORIA	2	A partir de 04/04/2024
63255278953	SALETE GONCALO DE SIQUEIRA	1	SC02	PIRAQUARA	MARIO B T BRAGA, C E PROF-EF M PROFIS	HISTORIA	2	A partir de 04/04/2024
63255278953	SALETE GONCALO DE SIQUEIRA	1	SC02	PIRAQUARA	MARIO B T BRAGA, C E PROF-EF M PROFIS	HISTORIA	2	A partir de 04/04/2024
63255278953	SALETE GONCALO DE SIQUEIRA	1	SC02	PIRAQUARA	MARIO B T BRAGA, C E PROF-EF M PROFIS	HISTORIA	2	A partir de 04/04/2024
63255278953	SALETE GONCALO DE SIQUEIRA	1	SC02	PIRAQUARA	MARIO B T BRAGA, C E PROF-EF M PROFIS	HISTORIA	2	A partir de 04/04/2024
63255278953	SALETE GONCALO DE SIQUEIRA	1	SC02	PIRAQUARA	MARIO B T BRAGA, C E PROF-EF M PROFIS	HISTORIA	2	A partir de 04/04/2024
63255278953	SALETE GONCALO DE SIQUEIRA	1	SC02	PIRAQUARA	MARIO B T BRAGA, C E PROF-EF M PROFIS	HISTORIA	2	A partir de 04/04/2024
63255278953	SALETE GONCALO DE SIQUEIRA	1	SC02	PIRAQUARA	MARIO B T BRAGA, C E PROF-EF M PROFIS	HISTORIA	2	A partir de 04/04/2024
63255278953	SALETE GONCALO DE SIQUEIRA	1	SC02	PIRAQUARA	MARIO B T BRAGA, C E PROF-EF M PROFIS	HISTORIA	2	A partir de 04/04/2024
63255278953	SALETE GONCALO DE SIQUEIRA	1	SC02	PIRAQUARA	MARIO B T BRAGA, C E PROF-EF M PROFIS	HISTORIA	1	A partir de 04/04/2024
63255278953	SALETE GONCALO DE SIQUEIRA	1	SC02	PIRAQUARA	MARIO B T BRAGA, C E PROF-EF M PROFIS	HISTORIA	2	A partir de 03/04/2024
63255278953	SALETE GONCALO DE SIQUEIRA	1	SC02	PIRAQUARA	MARIO B T BRAGA, C E PROF-EF M PROFIS	HISTORIA	2	A partir de 03/04/2024
63255278953	SALETE GONCALO DE SIQUEIRA	1	SC02	PIRAQUARA	MARIO B T BRAGA, C E PROF-EF M PROFIS	HISTORIA	2	A partir de 03/04/2024

63255278953	SALETE GONCALO DE SIQUEIRA	1	SC02	PIRAQUARA	MARIO B T BRAGA, C E PROF-EF M PROFIS	HISTORIA	2	A partir de 03/04/2024
63255278953	SALETE GONCALO DE SIQUEIRA	1	SC02	PIRAQUARA	MARIO B T BRAGA, C E PROF-EF M PROFIS	HISTORIA	2	A partir de 03/04/2024
63255278953	SALETE GONCALO DE SIQUEIRA	1	SC02	PIRAQUARA	MARIO B T BRAGA, C E PROF-EF M PROFIS	HISTORIA	2	A partir de 04/04/2024
8776372960	SAMANTHA BRIGANTI DE GODOY	3	SC02	ANDIRA	DURVAL RAMOS FILHO, C E-EF M PROFIS	PROJETO DE VIDA	1	A partir de 03/04/2024
8776372960	SAMANTHA BRIGANTI DE GODOY	3	SC02	ANDIRA	DURVAL RAMOS FILHO, C E-EF M PROFIS	BIOLOGIA	2	A partir de 03/04/2024
8776372960	SAMANTHA BRIGANTI DE GODOY	3	SC02	ANDIRA	DURVAL RAMOS FILHO, C E-EF M PROFIS	BIOLOGIA	2	A partir de 03/04/2024
8776372960	SAMANTHA BRIGANTI DE GODOY	3	SC02	ANDIRA	DURVAL RAMOS FILHO, C E-EF M PROFIS	BIOLOGIA	2	A partir de 03/04/2024
8776372960	SAMANTHA BRIGANTI DE GODOY	3	SC02	ANDIRA	DURVAL RAMOS FILHO, C E-EF M PROFIS	BIOLOGIA	2	A partir de 03/04/2024
8776372960	SAMANTHA BRIGANTI DE GODOY	3	SC02	ANDIRA	DURVAL RAMOS FILHO, C E-EF M PROFIS	BIOLOGIA	2	A partir de 03/04/2024
8776372960	SAMANTHA BRIGANTI DE GODOY	3	SC02	ANDIRA	DURVAL RAMOS FILHO, C E-EF M PROFIS	BIOLOGIA	2	A partir de 03/04/2024
8776372960	SAMANTHA BRIGANTI DE GODOY	3	SC02	ANDIRA	DURVAL RAMOS FILHO, C E-EF M PROFIS	BIOLOGIA	2	A partir de 03/04/2024
15259696840	SAMANTTA NOELI MIKOSZ	2	SC02	CURITIBA	SANTA GEMMA GALGANI, C E-EF M PROFIS	PRATICAS EXPERIMENTAIS	2	A partir de 26/04/2024
15259696840	SAMANTTA NOELI MIKOSZ	2	SC02	CURITIBA	SANTA GEMMA GALGANI, C E-EF M PROFIS	PRATICAS EXPERIMENTAIS	2	A partir de 02/04/2024
15259696840	SAMANTTA NOELI MIKOSZ	2	SC02	CURITIBA	GELVIRA CORREA PACHECO, C E-EF M	QUIMICA	2	A partir de 01/02/2024
15259696840	SAMANTTA NOELI MIKOSZ	2	SC02	CURITIBA	GELVIRA CORREA PACHECO, C E-EF M	QUIMICA	2	A partir de 01/02/2024
15259696840	SAMANTTA NOELI MIKOSZ	2	SC02	CURITIBA	GELVIRA CORREA PACHECO, C E-EF M	QUIMICA	2	A partir de 01/02/2024
15259696840	SAMANTTA NOELI MIKOSZ	2	SC02	CURITIBA	GELVIRA CORREA PACHECO, C E-EF M	QUIMICA	2	A partir de 01/03/2024
15259696840	SAMANTTA NOELI MIKOSZ	2	SC02	CURITIBA	GELVIRA CORREA PACHECO, C E-EF M	QUIMICA	2	A partir de 01/03/2024
15259696840	SAMANTTA NOELI MIKOSZ	2	SC02	CURITIBA	GELVIRA CORREA PACHECO, C E-EF M	QUIMICA	2	A partir de 01/03/2024
15259696840	SAMANTTA NOELI MIKOSZ	2	SC02	CURITIBA	GELVIRA CORREA PACHECO, C E-EF M	QUIMICA	2	A partir de 01/03/2024
15259696840	SAMANTTA NOELI MIKOSZ	2	SC02	CURITIBA	GELVIRA CORREA PACHECO, C E-EF M	QUIMICA	2	A partir de 01/03/2024
15259696840	SAMANTTA NOELI MIKOSZ	2	SC02	CURITIBA	GELVIRA CORREA PACHECO, C E-EF M	QUIMICA	2	A partir de 01/02/2024
15259696840	SAMANTTA NOELI MIKOSZ	2	SC02	CURITIBA	GELVIRA CORREA PACHECO, C E-EF M	QUIMICA	2	A partir de 01/02/2024
15259696840	SAMANTTA NOELI MIKOSZ	2	SC02	CURITIBA	GELVIRA CORREA PACHECO, C E-EF M	QUIMICA	2	A partir de 01/02/2024
15259696840	SAMANTTA NOELI MIKOSZ	2	SC02	CURITIBA	GELVIRA CORREA PACHECO, C E-EF M	QUIMICA	2	A partir de 01/03/2024
3601173921	SAMARA ALBUQUERQUE BARRETO	58	SC02	CURITIBA	POL MILITAR, C CEL P M F S MIR-EF M	PROJ REFORCO RECUPERACA	3	A partir de 01/04/2024

Diário Oficial Certificado Digitalmente
O Departamento de Imprensa Oficial do Estado do Paraná, da garantia de autenticidade deste documento, desde que visualizado através do site http://www.imprensaoficial.pr.gov.br

97256951949	SAMARA COSME DE OLIVEIRA MATHIAS	98	SC02	FAZENDA RIO GRANDE	JORGE ANDRIGUETTO, C E DES-EF M N	PRATICA DE FORMACAO (EST SUP)	8	A partir de 20/03/2024
59709820915	SANDRA APARECIDA KROITTZ MOREIRA	92	SC02	FRANCISCO BELTRAO	REINALDO SASS, C E-EF M PROF	ASSIST ENFERMAGEM PP E VO	2	A partir de 01/03/2024
59709820915	SANDRA APARECIDA KROITTZ MOREIRA	92	SC02	FRANCISCO BELTRAO	REINALDO SASS, C E-EF M PROF	ASSIST ENFERMAGEM PP E VO	5	A partir de 01/03/2024
2614881988	SANDRA CRISTINA BARBOSA DA SILVA	1	SC02	CURITIBA	CARRAO, C E CONS-EF M	LINGUA PORTUGUESA	2	A partir de 04/04/2024
2614881988	SANDRA CRISTINA BARBOSA DA SILVA	1	SC02	CURITIBA	CARRAO, C E CONS-EF M	LINGUA PORTUGUESA	4	A partir de 04/04/2024
2614881988	SANDRA CRISTINA BARBOSA DA SILVA	1	SC02	CURITIBA	CARRAO, C E CONS-EF M	LINGUA PORTUGUESA	2	A partir de 04/04/2024
2614881988	SANDRA CRISTINA BARBOSA DA SILVA	1	SC02	CURITIBA	CARRAO, C E CONS-EF M	LINGUA PORTUGUESA	4	A partir de 04/04/2024
2614881988	SANDRA CRISTINA BARBOSA DA SILVA	1	SC02	CURITIBA	CARRAO, C E CONS-EF M	LINGUA PORTUGUESA	2	A partir de 04/04/2024
2614881988	SANDRA CRISTINA BARBOSA DA SILVA	1	SC02	CURITIBA	CARRAO, C E CONS-EF M	LINGUA PORTUGUESA	4	A partir de 04/04/2024
2614881988	SANDRA CRISTINA BARBOSA DA SILVA	1	SC02	CURITIBA	CARRAO, C E CONS-EF M	PROTAGONISMO	1	A partir de 04/04/2024
2614881988	SANDRA CRISTINA BARBOSA DA SILVA	1	SC02	CURITIBA	CARRAO, C E CONS-EF M	PROTAGONISMO	1	A partir de 04/04/2024
2614881988	SANDRA CRISTINA BARBOSA DA SILVA	1	SC02	CURITIBA	CARRAO, C E CONS-EF M	PROTAGONISMO	1	A partir de 04/04/2024
2614881988	SANDRA CRISTINA BARBOSA DA SILVA	1	SC02	CURITIBA	CARRAO, C E CONS-EF M	PROTAGONISMO	1	A partir de 04/04/2024
2614881988	SANDRA CRISTINA BARBOSA DA SILVA	1	SC02	CURITIBA	CARRAO, C E CONS-EF M	LINGUA PORTUGUESA I	2	A partir de 04/04/2024
2614881988	SANDRA CRISTINA BARBOSA DA SILVA	1	SC02	CURITIBA	CARRAO, C E CONS-EF M	LINGUA PORTUGUESA I	2	A partir de 04/04/2024
2614881988	SANDRA CRISTINA BARBOSA DA SILVA	1	SC02	CURITIBA	CARRAO, C E CONS-EF M	LINGUA PORTUGUESA I	2	A partir de 04/04/2024
76907163934	SANDRA LIE MASUDA TABUSHI	1	SC02	CURITIBA	NATALIE BARRAGA, C A E E	DOCENCIA 1 A 4 SERIE	15	A partir de 01/02/2024
3928813900	SANDRA LUCIA FIORAVANTE	90	SC02	SAO MATEUS DO SUL	TURVO, C E DO C-EF M	GEOGRAFIA	2	A partir de 12/04/2024
3928813900	SANDRA LUCIA FIORAVANTE	90	SC02	SAO MATEUS DO SUL	TURVO, C E DO C-EF M	GEOGRAFIA	2	A partir de 16/04/2024
82525498968	SANDRA LUCIA OTOWICZ PAROLIN	90	SC02	CAPITAO LEONIDAS MARQUES	ANTONIO DE CASTRO ALVES, C E-EF M PROFIS	EDUCACAO FISICA	1	A partir de 01/02/2024
707940907	SANDRA MALAGUTE LOBO	1	SC02	FORMOSA DO OESTE	RUI BARBOSA, C E-EF M PROF	PROJETO DE VIDA	1	A partir de 14/03/2024
707940907	SANDRA MALAGUTE LOBO	1	SC02	FORMOSA DO OESTE	RUI BARBOSA, C E-EF M PROF	PROJETO DE VIDA	1	A partir de 14/03/2024
707940907	SANDRA MALAGUTE LOBO	1	SC02	FORMOSA DO OESTE	RUI BARBOSA, C E-EF M PROF	PROJETO DE VIDA	1	A partir de 14/03/2024
2636285903	SANDRA MARA LOPES DA CRUZ	1	SC02	JACAREZINHO	CEEBJA PROFA GENI SAMPAIO LEMOS -EF M	MATEMATICA II	9	A partir de 18/04/2024
2636285903	SANDRA MARA LOPES DA CRUZ	1	SC02	JACAREZINHO	CEEBJA PROFA GENI SAMPAIO LEMOS -EF M	MATEMATICA II	9	A partir de 14/03/2024
2636285903	SANDRA MARA LOPES DA CRUZ	1	SC02	BARRA DO JACARE	MARIA F SOUZA, C E-EF M	PENSAMENTO COMPUTACIONAL	2	A partir de 14/03/2024

2636285903	SANDRA MARA LOPES DA CRUZ	1	SC02	BARRA DO JACARE	MARIA F SOUZA, C E-EF M	PENSAMENTO COMPUTACIONAL	2	A partir de 18/04/2024
2636285903	SANDRA MARA LOPES DA CRUZ	1	SC02	BARRA DO JACARE	MARIA F SOUZA, C E-EF M	ESTUDO ORIENTADO	3	A partir de 14/03/2024
2636285903	SANDRA MARA LOPES DA CRUZ	1	SC02	BARRA DO JACARE	MARIA F SOUZA, C E-EF M	ESTUDO ORIENTADO	3	A partir de 18/04/2024
31667864904	SANDRA MARA PELLIZZARI	92	SC02	CURITIBA	GUAIRA, C E-EF M	REDACAO E LEITURA	2	A partir de 18/03/2024
31667864904	SANDRA MARA PELLIZZARI	92	SC02	CURITIBA	GUAIRA, C E-EF M	REDACAO E LEITURA	2	A partir de 18/03/2024
31667864904	SANDRA MARA PELLIZZARI	92	SC02	CURITIBA	GUAIRA, C E-EF M	REDACAO E LEITURA	2	A partir de 18/03/2024
31667864904	SANDRA MARA PELLIZZARI	92	SC02	CURITIBA	GUAIRA, C E-EF M	LINGUA PORTUGUESA	3	A partir de 18/03/2024
31667864904	SANDRA MARA PELLIZZARI	92	SC02	CURITIBA	GUAIRA, C E-EF M	LINGUA PORTUGUESA	4	A partir de 18/03/2024
3151606911	SANDRA MARA TIEPO	2	SC02	MANGUEIRINHA	MISAEL F ARAUJO, C E CEL-EF M N PROFIS	EDUCACAO FISICA	2	A partir de 11/03/2024
2900370930	SANDRA MARA ZIMMERMANN	2	SC02	UNIAO DA VITORIA	JUDITH SIMAS CANELLAS, C E-EF M	QUIMICA	1	A partir de 03/04/2024
886412951	SANDRA MARCIA REITOR	2	SC02	PRUDENTOPOLIS	ALBERTO DE CARVALHO, C E-EF M PROFIS	LINGUA INGLESA	2	A partir de 08/04/2024
85613363900	SANDRA MARY AZUMA IKEDA	2	SC02	SANTA MARIANA	CENTRO EST EDUC PROFIS AG FERNANDO COSTA	ZOOTECNIA	2	A partir de 01/03/2024
83413600982	SANDRA NIZE ROSSETTI	2	SC02	CORONEL VIVIDA	ARNALDO BUSATO, C E-EF M N PROFIS	TECNOLOGIAS EDUC METOD ATIVAS	2	A partir de 08/04/2024
83413600982	SANDRA NIZE ROSSETTI	2	SC02	CORONEL VIVIDA	ARNALDO BUSATO, C E-EF M N PROFIS	FUND PSICOL DA EDUCACAO	2	A partir de 08/04/2024
91363683934	SANDRA PATRICIA SMANIOTTO	89	SC02	TOLEDO	DARIO VELLOZO, C E-EF M PROFIS	FUND DO TRABALHO	2	A partir de 01/02/2024
91363683934	SANDRA PATRICIA SMANIOTTO	89	SC02	TOLEDO	DARIO VELLOZO, C E-EF M PROFIS	FUND DO TRABALHO	2	A partir de 01/02/2024
66763940904	SANDRA REGINA TORSANI SMECELATO	1	SC02	PARANAVAI	ENIRA MORAES RIBEIRO, C E-EF M PROFIS	LINGUA PORTUGUESA	4	A partir de 02/03/2024
66763940904	SANDRA REGINA TORSANI SMECELATO	1	SC02	PARANAVAI	ENIRA MORAES RIBEIRO, C E-EF M PROFIS	REDACAO E LEITURA	1	A partir de 02/03/2024
2434451993	SANDRA REJANE SANTI BRAGATO	95	SC02	CHOPINZINHO	JOSE ARMIM MATTE, C E-EF M N PROFIS	GEOGRAFIA	2	A partir de 03/06/2024
2434451993	SANDRA REJANE SANTI BRAGATO	95	SC02	CHOPINZINHO	JOSE ARMIM MATTE, C E-EF M N PROFIS	GEOGRAFIA	2	A partir de 11/03/2024
4813395902	SANDRO FRANCISCO SIEGA	56	SC02	QUEDAS DO IGUACU	ALTO ALEGRE, C E C- EF M	EDUCACAO FISICA I	1	A partir de 07/03/2024
4813395902	SANDRO FRANCISCO SIEGA	56	SC02	QUEDAS DO IGUACU	ALTO ALEGRE, C E C- EF M	EDUCACAO FISICA I	1	A partir de 15/04/2024
4813395902	SANDRO FRANCISCO SIEGA	56	SC02	QUEDAS DO IGUACU	ALTO ALEGRE, C E C- EF M	EDUCACAO FISICA I	1	A partir de 05/04/2024
4813395902	SANDRO FRANCISCO SIEGA	56	SC02	QUEDAS DO IGUACU	ALTO ALEGRE, C E C- EF M	EDUCACAO FISICA I	1	A partir de 05/04/2024
4813395902	SANDRO FRANCISCO SIEGA	56	SC02	QUEDAS DO IGUACU	ALTO ALEGRE, C E C- EF M	COMPLEMENTACAO	1	A partir de 07/03/2024
4813395902	SANDRO FRANCISCO SIEGA	56	SC02	QUEDAS DO IGUACU	ALTO ALEGRE, C E C- EF M	COMPLEMENTACAO	1	A partir de 07/03/2024

Diário Oficial Certificado Digitalmente
O Departamento de Imprensa Oficial do Estado do Paraná, da garantia de autenticidade deste documento, desde que visualizado através do site http://www.imprensaoficial.pr.gov.br

81341946991	SANDRO JOSE RIBEIRO BONATTO	3	SC02	CAMPINA GRANDE DO SUL	TERRA BOA, C E C-EF M	LINGUA INGLESA	2	A partir de 01/04/2024
81341946991	SANDRO JOSE RIBEIRO BONATTO	3	SC02	CAMPINA GRANDE DO SUL	TERRA BOA, C E C-EF M	LINGUA INGLESA	2	A partir de 11/03/2024
35994932	SANZER CRISTIANE DUARTE	1	SC02	RIO BRANCO DO SUL	ZACARIAS C.DE CRISTO, C E-EF M	BIOLOGIA II	2	A partir de 01/04/2024
35994932	SANZER CRISTIANE DUARTE	1	SC02	RIO BRANCO DO SUL	ZACARIAS C.DE CRISTO, C E-EF M	BIOLOGIA II	2	A partir de 21/03/2024
10654491941	SAVIO BUENO	6	SC02	UNIAO DA VITORIA	PEDRO STELMACHUK, C E-EF M	LINGUA PORTUGUESA I	2	A partir de 08/03/2024
10654491941	SAVIO BUENO	6	SC02	UNIAO DA VITORIA	PEDRO STELMACHUK, C E-EF M	LINGUA PORTUGUESA I	2	A partir de 08/03/2024
10654491941	SAVIO BUENO	6	SC02	UNIAO DA VITORIA	INOCENCIO DE OLIVEIRA, C E-EF M	REDACAO E LEITURA	2	A partir de 08/03/2024
10654491941	SAVIO BUENO	6	SC02	UNIAO DA VITORIA	INOCENCIO DE OLIVEIRA, C E-EF M	REDACAO E LEITURA	2	A partir de 08/03/2024
10654491941	SAVIO BUENO	6	SC02	UNIAO DA VITORIA	INOCENCIO DE OLIVEIRA, C E-EF M	LINGUA PORTUGUESA	3	A partir de 08/03/2024
10654491941	SAVIO BUENO	6	SC02	UNIAO DA VITORIA	INOCENCIO DE OLIVEIRA, C E-EF M	LINGUA PORTUGUESA	3	A partir de 08/03/2024
10654491941	SAVIO BUENO	6	SC02	UNIAO DA VITORIA	INOCENCIO DE OLIVEIRA, C E-EF M	LINGUA PORTUGUESA	3	A partir de 08/03/2024
10654491941	SAVIO BUENO	6	SC02	UNIAO DA VITORIA	INOCENCIO DE OLIVEIRA, C E-EF M	LINGUA PORTUGUESA	3	A partir de 08/03/2024
10654491941	SAVIO BUENO	6	SC02	PAULA FREITAS	MARINA MARES DE SOUZA, C E-EF M	LINGUA PORTUGUESA	4	A partir de 08/03/2024
10654491941	SAVIO BUENO	6	SC02	PAULA FREITAS	MARINA MARES DE SOUZA, C E-EF M	PROJETO DE VIDA	1	A partir de 08/03/2024
92416110900	SCHEILA CRISTIANE MAUELER	1	SC02	LAPA	SAO JOSE, C E-EF M N PROFIS	TECNOLOGIAS DIGITAIS APL MARKE	1	A partir de 08/03/2024
92416110900	SCHEILA CRISTIANE MAUELER	1	SC02	LAPA	SAO JOSE, C E-EF M N PROFIS	NEGOCIACAO E VENDAS	1	A partir de 08/03/2024
92416110900	SCHEILA CRISTIANE MAUELER	1	SC02	LAPA	SAO JOSE, C E-EF M N PROFIS	NEGOCIACAO E VENDAS	1	A partir de 08/03/2024
92416110900	SCHEILA CRISTIANE MAUELER	1	SC02	LAPA	SAO JOSE, C E-EF M N PROFIS	NEGOCIACAO E VENDAS	1	A partir de 08/03/2024
92416110900	SCHEILA CRISTIANE MAUELER	1	SC02	LAPA	SAO JOSE, C E-EF M N PROFIS	NEGOCIACAO E VENDAS	2	A partir de 08/03/2024
92416110900	SCHEILA CRISTIANE MAUELER	1	SC02	LAPA	SAO JOSE, C E-EF M N PROFIS	NEGOCIACAO E VENDAS	2	A partir de 08/03/2024
92416110900	SCHEILA CRISTIANE MAUELER	1	SC02	LAPA	SAO JOSE, C E-EF M N PROFIS	NEGOCIACAO E VENDAS	2	A partir de 08/03/2024
70177805900	SCHEILA REGINA DE PAULA MACIEL	91	SC02	SAPOPEMA	CENTRO EST EDUC PROFIS AG SALTO DAS ORQU	GEOGRAFIA	2	A partir de 08/03/2024
53247817972	SEBASTIANA ROSA DA SILVA	1	SC02	CAMPINA DA LAGOA	EMANUEL, CEEBJA-EF M	LINGUA PORTUGUESA	8	A partir de 03/04/2024
53247817972	SEBASTIANA ROSA DA SILVA	1	SC02	ALTAMIRA DO PARANA	ALTAMIRA DO PARANA, C E-EF M	HISTORIA	3	A partir de 03/04/2024
53247817972	SEBASTIANA ROSA DA SILVA	1	SC02	ALTAMIRA DO PARANA	ALTAMIRA DO PARANA, C E-EF M	HISTORIA	3	A partir de 03/04/2024
53247817972	SEBASTIANA ROSA DA SILVA	1	SC02	ALTAMIRA DO PARANA	ALTAMIRA DO PARANA, C E-EF M	ATIV COMP MAIS APREND 1	1	A partir de 03/04/2024

36698512915	SEBASTIAO PEREIRA DOS SANTOS	90	SC02	ARAPONGAS	EMILIO DE MENEZES, C E-EF M N PROFIS	QUIMICA	1	A partir de 03/02/2024
36698512915	SEBASTIAO PEREIRA DOS SANTOS	90	SC02	ARAPONGAS	EMILIO DE MENEZES, C E-EF M N PROFIS	QUIMICA	1	A partir de 03/04/2024
36698512915	SEBASTIAO PEREIRA DOS SANTOS	90	SC02	ARAPONGAS	EMILIO DE MENEZES, C E-EF M N PROFIS	QUIMICA	1	A partir de 03/04/2024
53044339987	SELMA DE FREITAS SOUZA	98	SC02	CURITIBA	ALCYONE M C VELLOZO, C E PROF-EF M PROFI	LINGUA PORTUGUESA	1	A partir de 21/03/2024
53044339987	SELMA DE FREITAS SOUZA	98	SC02	CURITIBA	ALCYONE M C VELLOZO, C E PROF-EF M PROFI	LINGUA PORTUGUESA	1	A partir de 21/03/2024
53044339987	SELMA DE FREITAS SOUZA	98	SC02	CURITIBA	ALCYONE M C VELLOZO, C E PROF-EF M PROFI	LINGUA PORTUGUESA	1	A partir de 08/02/2024
53044339987	SELMA DE FREITAS SOUZA	98	SC02	CURITIBA	ALCYONE M C VELLOZO, C E PROF-EF M PROFI	LINGUA PORTUGUESA	1	A partir de 08/02/2024
53044339987	SELMA DE FREITAS SOUZA	98	SC02	CURITIBA	ALCYONE M C VELLOZO, C E PROF-EF M PROFI	LINGUA PORTUGUESA	1	A partir de 21/03/2024
53044339987	SELMA DE FREITAS SOUZA	98	SC02	CURITIBA	ALCYONE M C VELLOZO, C E PROF-EF M PROFI	LINGUA PORTUGUESA	1	A partir de 21/03/2024
72509937987	SELMA DE LOURDES SOUZA	1	SC02	MOREIRA SALES	MOREIRA SALLES, E E-EF	DOCENCIA ATEND EDUC ESP-INTEG	15	A partir de 01/02/2024
72509937987	SELMA DE LOURDES SOUZA	1	SC02	MOREIRA SALES	MOREIRA SALLES, E E-EF	DOCENCIA ATEND EDUC ESP-INTEG	15	A partir de 08/04/2024
2022500911	SELMA LUZIA BARAUSE HELSCHER	1	SC02	CAMPO LARGO	DJALMA MARINHO, C E C-M-EF M PROFIS	LINGUA ESPANHOLA I	3	A partir de 07/03/2024
2022500911	SELMA LUZIA BARAUSE HELSCHER	1	SC02	CAMPO LARGO	DJALMA MARINHO, C E C-M-EF M PROFIS	LINGUA ESPANHOLA I	2	A partir de 07/03/2024
2022500911	SELMA LUZIA BARAUSE HELSCHER	1	SC02	CAMPO LARGO	DJALMA MARINHO, C E C-M-EF M PROFIS	LINGUA ESPANHOLA I	3	A partir de 07/03/2024
2022500911	SELMA LUZIA BARAUSE HELSCHER	1	SC02	CAMPO LARGO	DJALMA MARINHO, C E C-M-EF M PROFIS	LINGUA ESPANHOLA I	3	A partir de 07/03/2024
2022500911	SELMA LUZIA BARAUSE HELSCHER	1	SC02	CAMPO LARGO	DJALMA MARINHO, C E C-M-EF M PROFIS	LINGUA ESPANHOLA I	2	A partir de 07/03/2024
3470637997	SERES APARECIDA TRAUTHMANN FIGUEIRO	1	SC02	VITORINO	HENRIQUE VICENZI, C E PE-EF M N PROFIS	LINGUA INGLESA	2	A partir de 18/03/2024
3470637997	SERES APARECIDA TRAUTHMANN FIGUEIRO	1	SC02	VITORINO	HENRIQUE VICENZI, C E PE-EF M N PROFIS	LINGUA INGLESA	1	A partir de 18/03/2024
3470637997	SERES APARECIDA TRAUTHMANN FIGUEIRO	1	SC02	VITORINO	HENRIQUE VICENZI, C E PE-EF M N PROFIS	LINGUA INGLESA	2	A partir de 18/03/2024
3470637997	SERES APARECIDA TRAUTHMANN FIGUEIRO	1	SC02	VITORINO	HENRIQUE VICENZI, C E PE-EF M N PROFIS	PENSAMENTO COMPUTACIONAL	2	A partir de 18/03/2024
3470637997	SERES APARECIDA TRAUTHMANN FIGUEIRO	1	SC02	VITORINO	HENRIQUE VICENZI, C E PE-EF M N PROFIS	PENSAMENTO COMPUTACIONAL	2	A partir de 18/03/2024
3470637997	SERES APARECIDA TRAUTHMANN FIGUEIRO	1	SC02	VITORINO	HENRIQUE VICENZI, C E PE-EF M N PROFIS	PENSAMENTO COMPUTACIONAL	2	A partir de 18/03/2024
3470637997	SERES APARECIDA TRAUTHMANN FIGUEIRO	1	SC02	VITORINO	HENRIQUE VICENZI, C E PE-EF M N PROFIS	PENSAMENTO COMPUTACIONAL	2	A partir de 18/03/2024
3470637997	SERES APARECIDA TRAUTHMANN FIGUEIRO	1	SC02	VITORINO	HENRIQUE VICENZI, C E PE-EF M N PROFIS	PENSAMENTO COMPUTACIONAL	2	A partir de 18/03/2024
3470637997	SERES APARECIDA TRAUTHMANN FIGUEIRO	1	SC02	VITORINO	HENRIQUE VICENZI, C E PE-EF M N PROFIS	PENSAMENTO COMPUTACIONAL	2	A partir de 18/03/2024
3470637997	SERES APARECIDA TRAUTHMANN FIGUEIRO	1	SC02	VITORINO	HENRIQUE VICENZI, C E PE-EF M N PROFIS	PENSAMENTO COMPUTACIONAL	2	A partir de 18/03/2024

Diário Oficial Certificado Digitalmente
O Departamento de Imprensa Oficial do Estado do Paraná, da garantia de autenticidade deste documento, desde que visualizado através do site http://www.imprensaoficial.pr.gov.br

3470637997	SERES APARECIDA TRAUTHMANN FIGUEIRO	1	SC02	VITORINO	HENRIQUE VICENZI, C E PE-EF M N PROFIS	PENSAMENTO COMPUTACIONAL	2	A partir de 18/03/2024
3470637997	SERES APARECIDA TRAUTHMANN FIGUEIRO	1	SC02	VITORINO	HENRIQUE VICENZI, C E PE-EF M N PROFIS	PENSAMENTO COMPUTACIONAL	2	A partir de 18/03/2024
3470637997	SERES APARECIDA TRAUTHMANN FIGUEIRO	1	SC02	VITORINO	HENRIQUE VICENZI, C E PE-EF M N PROFIS	PENSAMENTO COMPUTACIONAL	2	A partir de 18/03/2024
3470637997	SERES APARECIDA TRAUTHMANN FIGUEIRO	1	SC02	VITORINO	HENRIQUE VICENZI, C E PE-EF M N PROFIS	PENSAMENTO COMPUTACIONAL	2	A partir de 18/03/2024
3470637997	SERES APARECIDA TRAUTHMANN FIGUEIRO	1	SC02	VITORINO	HENRIQUE VICENZI, C E PE-EF M N PROFIS	PENSAMENTO COMPUTACIONAL	2	A partir de 18/03/2024
3470637997	SERES APARECIDA TRAUTHMANN FIGUEIRO	1	SC02	VITORINO	HENRIQUE VICENZI, C E PE-EF M N PROFIS	LINGUA PORTUGUESA I	1	A partir de 18/03/2024
3470637997	SERES APARECIDA TRAUTHMANN FIGUEIRO	1	SC02	VITORINO	HENRIQUE VICENZI, C E PE-EF M N PROFIS	LINGUA PORTUGUESA I	1	A partir de 18/03/2024
3470637997	SERES APARECIDA TRAUTHMANN FIGUEIRO	1	SC02	VITORINO	HENRIQUE VICENZI, C E PE-EF M N PROFIS	LINGUA PORTUGUESA I	1	A partir de 18/03/2024
3470637997	SERES APARECIDA TRAUTHMANN FIGUEIRO	1	SC02	VITORINO	HENRIQUE VICENZI, C E PE-EF M N PROFIS	LINGUA PORTUGUESA I	1	A partir de 18/03/2024
3470637997	SERES APARECIDA TRAUTHMANN FIGUEIRO	1	SC02	VITORINO	HENRIQUE VICENZI, C E PE-EF M N PROFIS	LINGUA PORTUGUESA I	1	A partir de 18/03/2024
3470637997	SERES APARECIDA TRAUTHMANN FIGUEIRO	1	SC02	VITORINO	HENRIQUE VICENZI, C E PE-EF M N PROFIS	LINGUA PORTUGUESA I	1	A partir de 18/03/2024
99563835972	SERGIO ANDRE FARIAS	1	SC02	MARMELEIRO	BOM JESUS, C E C-EF M	ENSINO RELIGIOSO	1	A partir de 18/03/2024
99563835972	SERGIO ANDRE FARIAS	1	SC02	MARMELEIRO	BOM JESUS, C E C-EF M	GEOGRAFIA	2	A partir de 18/03/2024
99563835972	SERGIO ANDRE FARIAS	1	SC02	MARMELEIRO	BOM JESUS, C E C-EF M	GEOGRAFIA	2	A partir de 18/03/2024
99563835972	SERGIO ANDRE FARIAS	1	SC02	MARMELEIRO	BOM JESUS, C E C-EF M	GEOGRAFIA	3	A partir de 18/03/2024
99563835972	SERGIO ANDRE FARIAS	1	SC02	MARMELEIRO	BOM JESUS, C E C-EF M	GEOGRAFIA	2	A partir de 18/03/2024
99563835972	SERGIO ANDRE FARIAS	1	SC02	MARMELEIRO	BOM JESUS, C E C-EF M	GEOGRAFIA	3	A partir de 18/03/2024
99563835972	SERGIO ANDRE FARIAS	1	SC02	MARMELEIRO	BOM JESUS, C E C-EF M	GEOGRAFIA	2	A partir de 18/03/2024
82727147953	SERGIO BRASIL	21	SC02	CANDOI	CEEBJA CANDOI-EF M	FISICA	6	A partir de 07/03/2024
66973759904	SERGIO HENRIQUE DOS REIS	1	SC02	DIAMANTE DO NORTE	CENTRO EST EDUC PROFIS DO NOROESTE	ZOOTECNIA	3	A partir de 26/02/2024
66973759904	SERGIO HENRIQUE DOS REIS	1	SC02	DIAMANTE DO NORTE	CENTRO EST EDUC PROFIS DO NOROESTE	ZOOTECNIA	3	A partir de 26/02/2024
66973759904	SERGIO HENRIQUE DOS REIS	1	SC02	DIAMANTE DO NORTE	CENTRO EST EDUC PROFIS DO NOROESTE	ZOOTECNIA	3	A partir de 02/02/2024
25553321700	SERGIO LUIZ ALVES DA SILVA	1	SC02	CURITIBA	PARANA, C E DO-EF M PROFIS	PROJ REFORCO RECUPERACA	2	A partir de 22/03/2024
57395845900	SERGIO LUIZ DOS SANTOS	21	SC02	RIO BRANCO DO SUL	SHIRLENE DE SOUZA ROCHA, C E-EF M PROFIS	EDUCACAO FISICA I	2	A partir de 01/03/2024
57395845900	SERGIO LUIZ DOS SANTOS	21	SC02	RIO BRANCO DO SUL	SHIRLENE DE SOUZA ROCHA, C E-EF M PROFIS	EDUCACAO FISICA I	2	A partir de 01/03/2024
57395845900	SERGIO LUIZ DOS SANTOS	21	SC02	RIO BRANCO DO SUL	SHIRLENE DE SOUZA ROCHA, C E-EF M PROFIS	EDUCACAO FISICA I	2	A partir de 26/02/2024

57395845900	SERGIO LUIZ DOS SANTOS	21	SC02	RIO BRANCO DO SUL	SHIRLENE DE SOUZA ROCHA, C E-EF M PROFIS	EDUCACAO FISICA I	2	A partir de 26/02/2024
57395845900	SERGIO LUIZ DOS SANTOS	21	SC02	RIO BRANCO DO SUL	PERCY TEIXEIRA DE FARIA, C E C PROF-EF M	EDUCACAO FISICA	2	A partir de 26/02/2024
57395845900	SERGIO LUIZ DOS SANTOS	21	SC02	RIO BRANCO DO SUL	PERCY TEIXEIRA DE FARIA, C E C PROF-EF M	EDUCACAO FISICA	2	A partir de 26/02/2024
57395845900	SERGIO LUIZ DOS SANTOS	21	SC02	RIO BRANCO DO SUL	PERCY TEIXEIRA DE FARIA, C E C PROF-EF M	EDUCACAO FISICA I	2	A partir de 26/02/2024
57395845900	SERGIO LUIZ DOS SANTOS	21	SC02	RIO BRANCO DO SUL	HILDA FARIA FRANCO, E E PROFA-EF	EDUCACAO FISICA	2	A partir de 26/02/2024
57395845900	SERGIO LUIZ DOS SANTOS	21	SC02	RIO BRANCO DO SUL	HILDA FARIA FRANCO, E E PROFA-EF	EDUCACAO FISICA	2	A partir de 26/02/2024
94152071915	SERGIO RENATO DINIZ	1	SC02	PARANAGUA	FARIA SOBRINHO, E E C-M-EF	AULA ESPEC TREINAM ESPORTIVO	4	A partir de 08/03/2024
521934974	SERLEI JANISE HEINRICH STALLBAUM	54	SC02	PATO BRAGADO	PATO BRAGADO, C E-EF M	PROJETO DE VIDA I	2	A partir de 26/02/2024
521934974	SERLEI JANISE HEINRICH STALLBAUM	54	SC02	PATO BRAGADO	PATO BRAGADO, C E-EF M	PROJETO DE VIDA I	2	A partir de 26/02/2024
521934974	SERLEI JANISE HEINRICH STALLBAUM	54	SC02	PATO BRAGADO	PATO BRAGADO, C E-EF M	PROJETO DE VIDA I	2	A partir de 26/02/2024
521934974	SERLEI JANISE HEINRICH STALLBAUM	54	SC02	PATO BRAGADO	PATO BRAGADO, C E-EF M	COMPONENTE CURRICULAR ELETIVO	2	A partir de 05/03/2024
78710731920	SERLI SALETE CECAGNO	1	SC02	VERE	ARNALDO BUSATO, C E-E F M N PROFIS	ENSINO RELIGIOSO	1	A partir de 03/04/2024
78710731920	SERLI SALETE CECAGNO	1	SC02	VERE	ARNALDO BUSATO, C E-E F M N PROFIS	ENSINO RELIGIOSO	1	A partir de 03/04/2024
78710731920	SERLI SALETE CECAGNO	1	SC02	VERE	ARNALDO BUSATO, C E-E F M N PROFIS	ENSINO RELIGIOSO	1	A partir de 03/04/2024
78710731920	SERLI SALETE CECAGNO	1	SC02	VERE	ARNALDO BUSATO, C E-E F M N PROFIS	ENSINO RELIGIOSO	1	A partir de 03/04/2024
78710731920	SERLI SALETE CECAGNO	1	SC02	VERE	ARNALDO BUSATO, C E-E F M N PROFIS	ENSINO RELIGIOSO	1	A partir de 03/04/2024
78710731920	SERLI SALETE CECAGNO	1	SC02	VERE	ARNALDO BUSATO, C E-E F M N PROFIS	HISTORIA	2	A partir de 08/04/2024
78710731920	SERLI SALETE CECAGNO	1	SC02	VERE	ARNALDO BUSATO, C E-E F M N PROFIS	HISTORIA	1	A partir de 03/04/2024
78710731920	SERLI SALETE CECAGNO	1	SC02	VERE	ARNALDO BUSATO, C E-E F M N PROFIS	HISTORIA	1	A partir de 03/04/2024
78710731920	SERLI SALETE CECAGNO	1	SC02	VERE	ARNALDO BUSATO, C E-E F M N PROFIS	HISTORIA	2	A partir de 03/04/2024
78710731920	SERLI SALETE CECAGNO	1	SC02	VERE	ARNALDO BUSATO, C E-E F M N PROFIS	GEOGRAFIA	3	A partir de 03/04/2024
78710731920	SERLI SALETE CECAGNO	1	SC02	VERE	ARNALDO BUSATO, C E-E F M N PROFIS	GEOGRAFIA	2	A partir de 03/04/2024
78710731920	SERLI SALETE CECAGNO	1	SC02	VERE	ARNALDO BUSATO, C E-E F M N PROFIS	GEOGRAFIA	3	A partir de 03/04/2024
78710731920	SERLI SALETE CECAGNO	1	SC02	VERE	ARNALDO BUSATO, C E-E F M N PROFIS	GEOGRAFIA	3	A partir de 11/03/2024
78710731920	SERLI SALETE CECAGNO	1	SC02	VERE	ARNALDO BUSATO, C E-E F M N PROFIS	GEOGRAFIA	2	A partir de 11/03/2024
78710731920	SERLI SALETE CECAGNO	1	SC02	VERE	ARNALDO BUSATO, C E-E F M N PROFIS	GEOGRAFIA	3	A partir de 03/04/2024

Diário Oficial Certificado Digitalmente
O Departamento de Imprensa Oficial do Estado do Paraná, da garantia de autenticidade deste documento, desde que visualizado através do site http://www.imprensaoficial.pr.gov.br

78710731920	SERLI SALETE CECAGNO	1	SC02	VERE	ARNALDO BUSATO, C E-E F M N PROFIS	GEOGRAFIA	2	A partir de 03/04/2024
78710731920	SERLI SALETE CECAGNO	1	SC02	VERE	ARNALDO BUSATO, C E-E F M N PROFIS	GEOGRAFIA	2	A partir de 03/04/2024
78710731920	SERLI SALETE CECAGNO	1	SC02	VERE	ARNALDO BUSATO, C E-E F M N PROFIS	GEOGRAFIA	3	A partir de 03/04/2024
78710731920	SERLI SALETE CECAGNO	1	SC02	VERE	ARNALDO BUSATO, C E-E F M N PROFIS	GEOGRAFIA	3	A partir de 03/04/2024
94563284904	SESAIDE JOSE DE OLIVEIRA	89	SC02	CASTRO	SALVADOR A SOBRINHO, C E C PROF-EF M	ENSINO RELIGIOSO	1	A partir de 01/03/2024
94563284904	SESAIDE JOSE DE OLIVEIRA	89	SC02	CASTRO	SALVADOR A SOBRINHO, C E C PROF-EF M	EDUCACAO FINANCEIRA	2	A partir de 01/03/2024
94563284904	SESAIDE JOSE DE OLIVEIRA	89	SC02	CASTRO	SALVADOR A SOBRINHO, C E C PROF-EF M	EDUCACAO FINANCEIRA	2	A partir de 01/03/2024
94563284904	SESAIDE JOSE DE OLIVEIRA	89	SC02	CASTRO	SALVADOR A SOBRINHO, C E C PROF-EF M	EDUCACAO FINANCEIRA	2	A partir de 01/03/2024
94563284904	SESAIDE JOSE DE OLIVEIRA	89	SC02	CASTRO	SALVADOR A SOBRINHO, C E C PROF-EF M	SOCIOLOGIA	2	A partir de 01/03/2024
94563284904	SESAIDE JOSE DE OLIVEIRA	89	SC02	CASTRO	SALVADOR A SOBRINHO, C E C PROF-EF M	HISTORIA I	1	A partir de 01/03/2024
94563284904	SESAIDE JOSE DE OLIVEIRA	89	SC02	CASTRO	SALVADOR A SOBRINHO, C E C PROF-EF M	HISTORIA I	1	A partir de 01/03/2024
94563284904	SESAIDE JOSE DE OLIVEIRA	89	SC02	CASTRO	SALVADOR A SOBRINHO, C E C PROF-EF M	FILOSOFIA I	2	A partir de 01/03/2024
94563284904	SESAIDE JOSE DE OLIVEIRA	89	SC02	CASTRO	MARIA AP NISGOSKI, C E PROFA-EF M PROFIS	SOCIOLOGIA	2	A partir de 01/03/2024
94563284904	SESAIDE JOSE DE OLIVEIRA	89	SC02	CASTRO	MARIA AP NISGOSKI, C E PROFA-EF M PROFIS	SOCIOLOGIA	2	A partir de 01/03/2024
94563284904	SESAIDE JOSE DE OLIVEIRA	89	SC02	CASTRO	MARIA AP NISGOSKI, C E PROFA-EF M PROFIS	SOCIOLOGIA	2	A partir de 01/03/2024
94563284904	SESAIDE JOSE DE OLIVEIRA	89	SC02	CASTRO	MARIA AP NISGOSKI, C E PROFA-EF M PROFIS	EDUCACAO FINANCEIRA	1	A partir de 01/03/2024
94563284904	SESAIDE JOSE DE OLIVEIRA	89	SC02	CASTRO	MARIA AP NISGOSKI, C E PROFA-EF M PROFIS	EDUCACAO FINANCEIRA	1	A partir de 01/03/2024
4065986907	SHANA CALEFFI DENARDI	93	SC02	FRANCISCO BELTRAO	INDUSTRIAL, C E-EF M	BIOLOGIA II	3	A partir de 11/03/2024
90658396900	SHEILA ROSSIELA AMBONI SCHEFFER	98	SC02	SAO MIGUEL DO IGUACU	CASTELO BRANCO, C E C-EF M N PROFIS	ATIV COMP MAIS APREND 1	1	A partir de 03/04/2024
90658396900	SHEILA ROSSIELA AMBONI SCHEFFER	98	SC02	SAO MIGUEL DO IGUACU	CASTELO BRANCO, C E C-EF M N PROFIS	ATIV COMP MAIS APREND 1	2	A partir de 03/04/2024
90658396900	SHEILA ROSSIELA AMBONI SCHEFFER	98	SC02	SAO MIGUEL DO IGUACU	CASTELO BRANCO, C E C-EF M N PROFIS	ATIV COMP MAIS APREND 1	2	A partir de 03/04/2024
90658396900	SHEILA ROSSIELA AMBONI SCHEFFER	98	SC02	SAO MIGUEL DO IGUACU	CASTELO BRANCO, C E C-EF M N PROFIS	ATIV COMP MAIS APREND 1	1	A partir de 06/02/2024
90658396900	SHEILA ROSSIELA AMBONI SCHEFFER	98	SC02	SAO MIGUEL DO IGUACU	CASTELO BRANCO, C E C-EF M N PROFIS	ATIV COMP MAIS APREND 1	2	A partir de 11/04/2024
90658396900	SHEILA ROSSIELA AMBONI SCHEFFER	98	SC02	SAO MIGUEL DO IGUACU	CASTELO BRANCO, C E C-EF M N PROFIS	ATIV COMP MAIS APREND 1	2	A partir de 10/04/2024
90658396900	SHEILA ROSSIELA AMBONI SCHEFFER	98	SC02	SAO MIGUEL DO IGUACU	CASTELO BRANCO, C E C-EF M N PROFIS	ATIV COMP MAIS APREND 1	2	A partir de 10/04/2024
90658396900	SHEILA ROSSIELA AMBONI SCHEFFER	98	SC02	SAO MIGUEL DO IGUACU	CASTELO BRANCO, C E C-EF M N PROFIS	MATEMATICA	1	A partir de 03/04/2024

90658396900	SHEILA ROSSIELA AMBONI SCHEFFER	98	SC02	SAO MIGUEL DO IGUACU	CASTELO BRANCO, C E C-EF M N PROFIS	MATEMATICA	5	A partir de 03/04/2024
90658396900	SHEILA ROSSIELA AMBONI SCHEFFER	98	SC02	SAO MIGUEL DO IGUACU	CASTELO BRANCO, C E C-EF M N PROFIS	MATEMATICA	5	A partir de 06/02/2024
90658396900	SHEILA ROSSIELA AMBONI SCHEFFER	98	SC02	SAO MIGUEL DO IGUACU	CASTELO BRANCO, C E C-EF M N PROFIS	MATEMATICA	4	A partir de 06/02/2024
90658396900	SHEILA ROSSIELA AMBONI SCHEFFER	98	SC02	SAO MIGUEL DO IGUACU	CASTELO BRANCO, C E C-EF M N PROFIS	MATEMATICA	4	A partir de 03/04/2024
90658396900	SHEILA ROSSIELA AMBONI SCHEFFER	98	SC02	SAO MIGUEL DO IGUACU	CASTELO BRANCO, C E C-EF M N PROFIS	MATEMATICA	1	A partir de 10/04/2024
90658396900	SHEILA ROSSIELA AMBONI SCHEFFER	98	SC02	SAO MIGUEL DO IGUACU	CASTELO BRANCO, C E C-EF M N PROFIS	MATEMATICA	5	A partir de 10/04/2024
90658396900	SHEILA ROSSIELA AMBONI SCHEFFER	98	SC02	SAO MIGUEL DO IGUACU	CASTELO BRANCO, C E C-EF M N PROFIS	MATEMATICA	5	A partir de 03/04/2024
90658396900	SHEILA ROSSIELA AMBONI SCHEFFER	98	SC02	SAO MIGUEL DO IGUACU	CASTELO BRANCO, C E C-EF M N PROFIS	MATEMATICA	5	A partir de 10/04/2024
90658396900	SHEILA ROSSIELA AMBONI SCHEFFER	98	SC02	SAO MIGUEL DO IGUACU	CASTELO BRANCO, C E C-EF M N PROFIS	MATEMATICA	1	A partir de 10/04/2024
6214846950	SHEYLA FRANCIELLE MAYER DA COSTA	5	SC02	CURITIBA	LA SALLE, C E-EF M PROF	SOCIOLOGIA I	2	A partir de 08/04/2024
64913104934	SHEYLA MARA SILVERIO	91	SC02	PONTA GROSSA	INST ED E PROF CESAR P MARTINEZ-F M N P	CIENCIAS	3	A partir de 07/03/2024
64913104934	SHEYLA MARA SILVERIO	91	SC02	PONTA GROSSA	INST ED E PROF CESAR P MARTINEZ-F M N P	CIENCIAS	3	A partir de 07/03/2024
64913104934	SHEYLA MARA SILVERIO	91	SC02	PONTA GROSSA	INST ED E PROF CESAR P MARTINEZ-F M N P	CIENCIAS	3	A partir de 07/03/2024
2046995929	SIBELE CANALI	1	SC02	MAMBORE	JOAO XXIII, C E-EF M PROFIS	QUIMICA	2	A partir de 08/03/2024
2046995929	SIBELE CANALI	1	SC02	MAMBORE	JOAO XXIII, C E-EF M PROFIS	QUIMICA	2	A partir de 08/03/2024
2046995929	SIBELE CANALI	1	SC02	MAMBORE	JOAO XXIII, C E-EF M PROFIS	EDUCACAO FINANCEIRA	2	A partir de 18/03/2024
2046995929	SIBELE CANALI	1	SC02	MAMBORE	JOAO XXIII, C E-EF M PROFIS	EDUCACAO FINANCEIRA	2	A partir de 18/03/2024
2046995929	SIBELE CANALI	1	SC02	MAMBORE	JOAO XXIII, C E-EF M PROFIS	EDUCACAO FINANCEIRA	2	A partir de 18/03/2024
2046995929	SIBELE CANALI	1	SC02	MAMBORE	JOAO XXIII, C E-EF M PROFIS	MATEMATICA III	2	A partir de 08/03/2024
2046995929	SIBELE CANALI	1	SC02	MAMBORE	JOAO XXIII, C E-EF M PROFIS	MATEMATICA III	2	A partir de 18/03/2024
2046995929	SIBELE CANALI	1	SC02	MAMBORE	JOAO XXIII, C E-EF M PROFIS	MATEMATICA III	2	A partir de 18/03/2024
2046995929	SIBELE CANALI	1	SC02	MAMBORE	JOAO XXIII, C E-EF M PROFIS	MATEMATICA III	2	A partir de 18/04/2024
2046995929	SIBELE CANALI	1	SC02	MAMBORE	JOAO XXIII, C E-EF M PROFIS	MATEMATICA III	2	A partir de 18/04/2024
2046995929	SIBELE CANALI	1	SC02	MAMBORE	JOAO XXIII, C E-EF M PROFIS	MATEMATICA	3	A partir de 08/03/2024
2046995929	SIBELE CANALI	1	SC02	MAMBORE	JOAO XXIII, C E-EF M PROFIS	MATEMATICA	3	A partir de 08/03/2024
2046995929	SIBELE CANALI	1	SC02	MAMBORE	JOAO XXIII, C E-EF M PROFIS	MATEMATICA	5	A partir de 08/03/2024

Diário OFICIAL Paraná
Poder Executivo Estadual
Diário Oficial Certificado Digitalmente
O Departamento de Imprensa Oficial do Estado do Paraná, da garantia de autenticidade deste documento, desde que visualizado através do site http://www.imprensaoficial.pr.gov.br

61699870900	SILMARA APARECIDA DE ANDRADE	2	SC02	GUARAPUAVA	AMARILIO, C E PROF-EF M	LINGUA PORTUGUESA	3	A partir de 26/03/2024
61699870900	SILMARA APARECIDA DE ANDRADE	2	SC02	GUARAPUAVA	AMARILIO, C E PROF-EF M	LINGUA PORTUGUESA	3	A partir de 26/03/2024
61699870900	SILMARA APARECIDA DE ANDRADE	2	SC02	GUARAPUAVA	AMARILIO, C E PROF-EF M	LINGUA PORTUGUESA	3	A partir de 26/03/2024
61699870900	SILMARA APARECIDA DE ANDRADE	2	SC02	GUARAPUAVA	AMARILIO, C E PROF-EF M	LINGUA PORTUGUESA	3	A partir de 26/03/2024
61699870900	SILMARA APARECIDA DE ANDRADE	2	SC02	GUARAPUAVA	AMARILIO, C E PROF-EF M	LINGUA PORTUGUESA	3	A partir de 26/03/2024
61699870900	SILMARA APARECIDA DE ANDRADE	2	SC02	GUARAPUAVA	AMARILIO, C E PROF-EF M	LINGUA PORTUGUESA	3	A partir de 26/03/2024
61699870900	SILMARA APARECIDA DE ANDRADE	2	SC02	GUARAPUAVA	AMARILIO, C E PROF-EF M	REDACAO E LEITURA	2	A partir de 26/03/2024
61699870900	SILMARA APARECIDA DE ANDRADE	2	SC02	GUARAPUAVA	AMARILIO, C E PROF-EF M	REDACAO E LEITURA	2	A partir de 26/03/2024
61699870900	SILMARA APARECIDA DE ANDRADE	2	SC02	GUARAPUAVA	AMARILIO, C E PROF-EF M	REDACAO E LEITURA	2	A partir de 26/03/2024
61699870900	SILMARA APARECIDA DE ANDRADE	2	SC02	GUARAPUAVA	AMARILIO, C E PROF-EF M	REDACAO E LEITURA	2	A partir de 26/03/2024
61699870900	SILMARA APARECIDA DE ANDRADE	2	SC02	GUARAPUAVA	AMARILIO, C E PROF-EF M	REDACAO E LEITURA	2	A partir de 26/03/2024
61699870900	SILMARA APARECIDA DE ANDRADE	2	SC02	GUARAPUAVA	AMARILIO, C E PROF-EF M	REDACAO E LEITURA	2	A partir de 26/03/2024
59942681949	SILMARA APARECIDA PONCIANO	1	SC02	TOMAZINA	FRANCISCO I OLIVEIRA, E E-EF	LINGUA INGLESA	2	A partir de 15/03/2024
59942681949	SILMARA APARECIDA PONCIANO	1	SC02	TOMAZINA	FRANCISCO I OLIVEIRA, E E-EF	LINGUA INGLESA	2	A partir de 14/03/2024
59942681949	SILMARA APARECIDA PONCIANO	1	SC02	TOMAZINA	FRANCISCO I OLIVEIRA, E E-EF	LINGUA INGLESA	2	A partir de 14/03/2024
59942681949	SILMARA APARECIDA PONCIANO	1	SC02	TOMAZINA	FRANCISCO I OLIVEIRA, E E-EF	REDACAO E LEITURA	2	A partir de 15/03/2024
88359204934	SILMARA APARECIDA ROSSETO LIMA	1	SC02	CIANORTE	ITACELINA BITTENCOURT, C E-EF M	GEOGRAFIA	3	A partir de 08/04/2024
88359204934	SILMARA APARECIDA ROSSETO LIMA	1	SC02	CIANORTE	ITACELINA BITTENCOURT, C E-EF M	GEOGRAFIA	3	A partir de 08/04/2024
88359204934	SILMARA APARECIDA ROSSETO LIMA	1	SC02	CIANORTE	ITACELINA BITTENCOURT, C E-EF M	GEOGRAFIA	3	A partir de 08/04/2024
88359204934	SILMARA APARECIDA ROSSETO LIMA	1	SC02	CIANORTE	ITACELINA BITTENCOURT, C E-EF M	GEOGRAFIA	3	A partir de 01/04/2024
88359204934	SILMARA APARECIDA ROSSETO LIMA	1	SC02	CIANORTE	ITACELINA BITTENCOURT, C E-EF M	GEOGRAFIA	3	A partir de 08/04/2024
88359204934	SILMARA APARECIDA ROSSETO LIMA	1	SC02	CIANORTE	ITACELINA BITTENCOURT, C E-EF M	ESTUDO ORIENTADO	2	A partir de 08/04/2024
88359204934	SILMARA APARECIDA ROSSETO LIMA	1	SC02	CIANORTE	ITACELINA BITTENCOURT, C E-EF M	ESTUDO ORIENTADO	2	A partir de 08/04/2024
88359204934	SILMARA APARECIDA ROSSETO LIMA	1	SC02	CIANORTE	ITACELINA BITTENCOURT, C E-EF M	ESTUDO ORIENTADO	2	A partir de 08/04/2024
88359204934	SILMARA APARECIDA ROSSETO LIMA	1	SC02	CIANORTE	ITACELINA BITTENCOURT, C E-EF M	ESTUDO ORIENTADO	2	A partir de 08/04/2024
88359204934	SILMARA APARECIDA ROSSETO LIMA	1	SC02	CIANORTE	ITACELINA BITTENCOURT, C E-EF M	ESTUDO ORIENTADO	4	A partir de 08/04/2024

88359204934	SILMARA APARECIDA ROSSETO LIMA	1	SC02	CIANORTE	ITACELINA BITTENCOURT, C E-EF M	ESTUDO ORIENTADO	2	A partir de 08/04/2024
88359204934	SILMARA APARECIDA ROSSETO LIMA	1	SC02	CIANORTE	ITACELINA BITTENCOURT, C E-EF M	ESTUDO ORIENTADO	4	A partir de 08/04/2024
88359204934	SILMARA APARECIDA ROSSETO LIMA	1	SC02	CIANORTE	ITACELINA BITTENCOURT, C E-EF M	ESTUDO ORIENTADO	4	A partir de 08/04/2024
88359204934	SILMARA APARECIDA ROSSETO LIMA	1	SC02	CIANORTE	ITACELINA BITTENCOURT, C E-EF M	ESTUDO ORIENTADO	2	A partir de 01/04/2024
88359204934	SILMARA APARECIDA ROSSETO LIMA	1	SC02	CIANORTE	ITACELINA BITTENCOURT, C E-EF M	ESTUDO ORIENTADO	2	A partir de 08/04/2024
97360465915	SILMARA LULU BASSETO SANTANA	1	SC02	ASSIS CHATEAUBRIAND	ANCHIETA, C E PE-EF M PROFIS	LINGUA PORTUGUESA	1	A partir de 13/03/2024
97360465915	SILMARA LULU BASSETO SANTANA	1	SC02	ASSIS CHATEAUBRIAND	ANCHIETA, C E PE-EF M PROFIS	LINGUA PORTUGUESA	4	A partir de 13/03/2024
97360465915	SILMARA LULU BASSETO SANTANA	1	SC02	ASSIS CHATEAUBRIAND	ANCHIETA, C E PE-EF M PROFIS	LINGUA PORTUGUESA	4	A partir de 13/03/2024
88620816934	SILMARA VIANA DA ROSA GIARETTA	1	SC02	FOZ DO IGUACU	ULYSSES GUIMARAES, C E-EF M PROF	ARTE	2	A partir de 01/04/2024
88620816934	SILMARA VIANA DA ROSA GIARETTA	1	SC02	FOZ DO IGUACU	ULYSSES GUIMARAES, C E-EF M PROF	ARTE	2	A partir de 01/04/2024
5653187801	SILVANA APARECIDA CONTIERO SANCHES LEAO ESTEVES	1	SC02	SANTO INACIO	MANOEL F ALMEIDA, E E C-M DR-EF	DOCENCIA SALA REC MULTF SF	15	A partir de 22/02/2024
89990943915	SILVANA APARECIDA DALL AGNOL	2	SC02	CAMPO MAGRO	JARDIM BOA VISTA, C E-EF M	DOCENCIA SALA REC MULTF SF	15	A partir de 26/02/2024
89990943915	SILVANA APARECIDA DALL AGNOL	2	SC02	CAMPO MAGRO	JARDIM BOA VISTA, C E-EF M	ARTE	2	A partir de 26/02/2024
89990943915	SILVANA APARECIDA DALL AGNOL	2	SC02	CAMPO MAGRO	JARDIM BOA VISTA, C E-EF M	ARTE	2	A partir de 26/02/2024
89990943915	SILVANA APARECIDA DALL AGNOL	2	SC02	CAMPO MAGRO	JARDIM BOA VISTA, C E-EF M	ARTE	2	A partir de 26/02/2024
89990943915	SILVANA APARECIDA DALL AGNOL	2	SC02	CAMPO MAGRO	JARDIM BOA VISTA, C E-EF M	ARTE	2	A partir de 26/02/2024
2689044994	SILVANA APARECIDA MORAIS DA COSTA	12	SC02	SERTANOPOLIS	MONTEIRO LOBATO, C E C-M-EF M	CIDADANIA E CIVISMO	1	A partir de 25/03/2024
2689044994	SILVANA APARECIDA MORAIS DA COSTA	12	SC02	SERTANOPOLIS	MONTEIRO LOBATO, C E C-M-EF M	ENSINO RELIGIOSO	1	A partir de 25/03/2024
3971012957	SILVANA CRISTINA BOREGGIO NUNES	54	SC02	PRESIDENTE CASTELO BRANCO	MARIA C N DE SOUZA, C E-EF M	DOCENCIA ATEND EDUC ESP-INTEG	15	A partir de 06/02/2024
3971012957	SILVANA CRISTINA BOREGGIO NUNES	54	SC02	PRESIDENTE CASTELO BRANCO	MARIA C N DE SOUZA, C E-EF M	DOCENCIA ATEND EDUC ESP-INTEG	15	A partir de 06/02/2024
6638896938	SILVANA DE JESUS GALDINO	8	SC02	MAMBORE	JOAO XXIII, C E-EF M PROFIS	GEOGRAFIA	2	A partir de 20/03/2024
1920888900	SILVANA DOS SANTOS	1	SC02	BARRACAO	MARIO A T DE FREITAS, C E DR-EF M PROFIS	FILOSOFIA I	3	A partir de 15/03/2024
2034396944	SILVANA FILIMBERTI	1	SC02	CHOPINZINHO	JOSE ARMIM MATTE, C E-EF M N PROFIS	LINGUA PORTUGUESA	2	A partir de 18/03/2024
70877440972	SILVANA MARIA DZIADZIO DEMCZUK	1	SC02	PAULO FRONTIN	PEDRO BUSKO, C E MONS-EF M PROFIS	HISTORIA	2	A partir de 03/04/2024
70877440972	SILVANA MARIA DZIADZIO DEMCZUK	1	SC02	PAULO FRONTIN	PEDRO BUSKO, C E MONS-EF M PROFIS	PROJETO DE VIDA	1	A partir de 01/04/2024
91750920930	SILVANA STOFEL GOMES MARROQUE	97	SC02	ASSIS CHATEAUBRIAND	GUIMARAES ROSA, C E C-M-EF M	EDUCACAO FISICA I	1	A partir de 07/07/2024

Diário Oficial Certificado Digitalmente
O Departamento de Imprensa Oficial do Estado do Paraná, da garantia de autenticidade deste documento, desde que visualizado através do site http://www.imprensaoficial.pr.gov.br

91750920930	SILVANA STOFEL GOMES MARROQUE	97	SC02	ASSIS CHATEAUBRIAND	GUIMARAES ROSA, C E C-M-EF M	EDUCACAO FISICA I	1	A partir de 08/04/2024
56251157100	SILVANA TICIANI DA SILVA BOELTER	1	SC02	FRANCISCO BELTRAO	MARIO DE ANDRADE, C E-EF M N PROF	EDUCACAO FISICA	1	A partir de 08/04/2024
3095216963	SILVANIA VALECKI DA SILVA MARQUEZINI	1	SC02	MANOEL RIBAS	NEREU RAMOS, E E C-M-EF	MATEMATICA	5	A partir de 19/03/2024
3095216963	SILVANIA VALECKI DA SILVA MARQUEZINI	1	SC02	MANOEL RIBAS	NEREU RAMOS, E E C-M-EF	MATEMATICA	5	A partir de 19/03/2024
3095216963	SILVANIA VALECKI DA SILVA MARQUEZINI	1	SC02	MANOEL RIBAS	NEREU RAMOS, E E C-M-EF	MATEMATICA	5	A partir de 19/03/2024
3768658902	SILVESTER DIAS DA SILVA	98	SC02	CURITIBA	GETULIO VARGAS, C E C-M-EF M PROFIS	MC PER CULTURA E ARTE	4	A partir de 13/03/2024
3768658902	SILVESTER DIAS DA SILVA	98	SC02	CURITIBA	GETULIO VARGAS, C E C-M-EF M PROFIS	PENSAMENTO COMPUTACIONAL	1	A partir de 13/03/2024
3768658902	SILVESTER DIAS DA SILVA	98	SC02	CURITIBA	GETULIO VARGAS, C E C-M-EF M PROFIS	PENSAMENTO COMPUTACIONAL	2	A partir de 13/03/2024
46437290900	SILVETE MARIA MARTINS AMADEI	2	SC02	CAMBARA	LUCY REQUIAO M E SILVA, C E-EF M	PROJETO DE VIDA I	1	A partir de 28/03/2024
46437290900	SILVETE MARIA MARTINS AMADEI	2	SC02	CAMBARA	LUCY REQUIAO M E SILVA, C E-EF M	PROJETO DE VIDA I	1	A partir de 28/03/2024
46437290900	SILVETE MARIA MARTINS AMADEI	2	SC02	CAMBARA	LUCY REQUIAO M E SILVA, C E-EF M	PROJETO DE VIDA I	1	A partir de 28/03/2024
62805444949	SILVETE MARIA PROLO SCHAFRANSKI	1	SC02	FOZ DO IGUACU	FLAVIO WARKEN, C E PROF-EF M N PROFIS	HISTORIA	2	A partir de 11/03/2024
62805444949	SILVETE MARIA PROLO SCHAFRANSKI	1	SC02	FOZ DO IGUACU	FLAVIO WARKEN, C E PROF-EF M N PROFIS	HISTORIA	2	A partir de 11/03/2024
62805444949	SILVETE MARIA PROLO SCHAFRANSKI	1	SC02	FOZ DO IGUACU	FLAVIO WARKEN, C E PROF-EF M N PROFIS	HISTORIA	3	A partir de 11/03/2024
62805444949	SILVETE MARIA PROLO SCHAFRANSKI	1	SC02	FOZ DO IGUACU	FLAVIO WARKEN, C E PROF-EF M N PROFIS	HISTORIA	3	A partir de 11/03/2024
62805444949	SILVETE MARIA PROLO SCHAFRANSKI	1	SC02	FOZ DO IGUACU	FLAVIO WARKEN, C E PROF-EF M N PROFIS	HISTORIA	3	A partir de 11/03/2024
62805444949	SILVETE MARIA PROLO SCHAFRANSKI	1	SC02	FOZ DO IGUACU	FLAVIO WARKEN, C E PROF-EF M N PROFIS	PRATICA DE FORMACAO (EST SUP)	8	A partir de 11/03/2024
62805444949	SILVETE MARIA PROLO SCHAFRANSKI	1	SC02	FOZ DO IGUACU	FLAVIO WARKEN, C E PROF-EF M N PROFIS	SOCIOLOGIA	2	A partir de 11/03/2024
62805444949	SILVETE MARIA PROLO SCHAFRANSKI	1	SC02	FOZ DO IGUACU	FLAVIO WARKEN, C E PROF-EF M N PROFIS	HABILIDADES SOCIO-EMOCIONAIS	2	A partir de 11/03/2024
3087534960	SILVIA ADRIANA TROLEZ GONCALVES	1	SC02	PRESIDENTE CASTELO BRANCO	MARIA C N DE SOUZA, C E-EF M	MENTORIA	1	A partir de 15/04/2024
3087534960	SILVIA ADRIANA TROLEZ GONCALVES	1	SC02	PRESIDENTE CASTELO BRANCO	MARIA C N DE SOUZA, C E-EF M	MENTORIA	1	A partir de 11/03/2024
3087534960	SILVIA ADRIANA TROLEZ GONCALVES	1	SC02	PRESIDENTE CASTELO BRANCO	MARIA C N DE SOUZA, C E-EF M	LINGUA PORTUGUESA	3	A partir de 11/03/2024
3087534960	SILVIA ADRIANA TROLEZ GONCALVES	1	SC02	PRESIDENTE CASTELO BRANCO	MARIA C N DE SOUZA, C E-EF M	LINGUA PORTUGUESA	3	A partir de 11/03/2024
3087534960	SILVIA ADRIANA TROLEZ GONCALVES	1	SC02	PRESIDENTE CASTELO BRANCO	MARIA C N DE SOUZA, C E-EF M	LINGUA PORTUGUESA	4	A partir de 11/03/2024
3087534960	SILVIA ADRIANA TROLEZ GONCALVES	1	SC02	PRESIDENTE CASTELO BRANCO	MARIA C N DE SOUZA, C E-EF M	LINGUA PORTUGUESA	3	A partir de 15/04/2024
3087534960	SILVIA ADRIANA TROLEZ GONCALVES	1	SC02	PRESIDENTE CASTELO BRANCO	MARIA C N DE SOUZA, C E-EF M	LINGUA PORTUGUESA	4	A partir de 15/04/2024

3087534960	SILVIA ADRIANA TROLEZ GONCALVES	1	SC02	PRESIDENTE CASTELO BRANCO	MARIA C N DE SOUZA, C E-EF M	LINGUA PORTUGUESA	4	A partir de 15/04/2024
3087534960	SILVIA ADRIANA TROLEZ GONCALVES	1	SC02	PRESIDENTE CASTELO BRANCO	MARIA C N DE SOUZA, C E-EF M	LINGUA PORTUGUESA	3	A partir de 15/04/2024
3087534960	SILVIA ADRIANA TROLEZ GONCALVES	1	SC02	PRESIDENTE CASTELO BRANCO	MARIA C N DE SOUZA, C E-EF M	LINGUA PORTUGUESA	4	A partir de 11/03/2024
3023355959	SILVIA CARLA BASSETTI BETINARDI	98	SC02	BOCAIUVA DO SUL	QUIELSE C DA SILVA,C E CON-EF M P N	EDUCACAO FISICA	1	A partir de 08/04/2024
3023355959	SILVIA CARLA BASSETTI BETINARDI	98	SC02	BOCAIUVA DO SUL	QUIELSE C DA SILVA,C E CON-EF M P N	EDUCACAO FISICA	1	A partir de 07/07/2024
62868411991	SILVIA CRISTINA DA SILVA	1	SC02	FOZ DO IGUACU	AYRTON SENNA DA SILVA, C E-EF M N PROFIS	HISTORIA	1	A partir de 01/02/2024
2109837950	SILVIA DE SOUZA	1	SC02	XAMBRE	PAULO VI, C E-EF M PROFIS	LINGUA INGLESA	1	A partir de 07/03/2024
2109837950	SILVIA DE SOUZA	1	SC02	XAMBRE	CASA BRANCA, E E C DE - EF	LINGUA INGLESA	3	A partir de 07/03/2024
2109837950	SILVIA DE SOUZA	1	SC02	XAMBRE	CASA BRANCA, E E C DE - EF	LINGUA INGLESA	3	A partir de 07/03/2024
2109837950	SILVIA DE SOUZA	1	SC02	XAMBRE	CASA BRANCA, E E C DE - EF	LINGUA INGLESA	3	A partir de 07/03/2024
2109837950	SILVIA DE SOUZA	1	SC02	XAMBRE	CASA BRANCA, E E C DE - EF	PROJETO DE VIDA I	2	A partir de 07/03/2024
2665027925	SILVIA DE VERAS NERI	99	SC02	PATO BRANCO	CEEBJA PATO BRANCO-EF M	CIDADANIA EDUC AMBIENT SUSTENT	4	A partir de 22/03/2024
2665027925	SILVIA DE VERAS NERI	99	SC02	PATO BRANCO	CEEBJA PATO BRANCO-EF M	CIDADANIA EDUC AMBIENT SUSTENT	4	A partir de 16/02/2024
2665027925	SILVIA DE VERAS NERI	99	SC02	PATO BRANCO	CEEBJA PATO BRANCO-EF M	CIDADANIA EDUC AMBIENT SUSTENT	4	A partir de 16/03/2024
2665027925	SILVIA DE VERAS NERI	99	SC02	PATO BRANCO	CEEBJA PATO BRANCO-EF M	CIDADANIA EDUC AMBIENT SUSTENT	4	A partir de 16/03/2024
2665027925	SILVIA DE VERAS NERI	99	SC02	PATO BRANCO	CEEBJA PATO BRANCO-EF M	CIDADANIA EDUC AMBIENT SUSTENT	4	A partir de 22/03/2024
2665027925	SILVIA DE VERAS NERI	99	SC02	PATO BRANCO	CEEBJA PATO BRANCO-EF M	CIDADANIA EDUC AMBIENT SUSTENT	4	A partir de 22/03/2024
2665027925	SILVIA DE VERAS NERI	99	SC02	PATO BRANCO	CEEBJA PATO BRANCO-EF M	CIDADANIA EDUC AMBIENT SUSTENT	4	A partir de 22/03/2024
75491117900	SILVIA FLORES PENHARBEL	2	SC02	APUCARANA	IZIDORO L CERAVOLO,C E PROF-EF M PROFIS	ARTE	1	A partir de 08/04/2024
75491117900	SILVIA FLORES PENHARBEL	2	SC02	APUCARANA	IZIDORO L CERAVOLO,C E PROF-EF M PROFIS	ARTE	1	A partir de 08/04/2024
75491117900	SILVIA FLORES PENHARBEL	2	SC02	APUCARANA	IZIDORO L CERAVOLO,C E PROF-EF M PROFIS	ARTE	1	A partir de 08/04/2024
75491117900	SILVIA FLORES PENHARBEL	2	SC02	APUCARANA	IZIDORO L CERAVOLO,C E PROF-EF M PROFIS	ARTE	1	A partir de 20/02/2024
414445902	SILVIA LETICIA LUDKE	2	SC02	FOZ DO IGUACU	ULYSSES GUIMARAES, C E-EF M PROF	PENSAMENTO COMPUTACIONAL	2	A partir de 26/02/2024
92228992968	SILVIA MARIA DE OLIVEIRA SANTOS	1	SC02	CAMPO LARGO	FRANCISCO BELINOVSKI, C E PE-EF M	MC PER ESPORTE E LAZER	4	A partir de 05/04/2024
92228992968	SILVIA MARIA DE OLIVEIRA SANTOS	1	SC02	CAMPO LARGO	FRANCISCO BELINOVSKI, C E PE-EF M	PENSAMENTO COMPUTACIONAL	2	A partir de 11/03/2024
92228992968	SILVIA MARIA DE OLIVEIRA SANTOS	1	SC02	CAMPO LARGO	FRANCISCO BELINOVSKI, C E PE-EF M	PENSAMENTO COMPUTACIONAL	2	A partir de 05/04/2024

Diário Oficial Certificado Digitalmente
O Departamento de Imprensa Oficial do Estado do Paraná, da garantia de autenticidade deste documento, desde que visualizado através do site http://www.imprensaoficial.pr.gov.br

59581212949	SILVIA MARIA NANDI DAL POZZO	91	SC02	SAO MIGUEL DO IGUACU	PEDRO V PARIGOT DE SOUZA, C E-EF M PROFI	LINGUA PORTUGUESA	1	A partir de 08/04/2024
59581212949	SILVIA MARIA NANDI DAL POZZO	91	SC02	SAO MIGUEL DO IGUACU	PEDRO V PARIGOT DE SOUZA, C E-EF M PROFI	LINGUA PORTUGUESA	1	A partir de 08/04/2024
75460416949	SILVIA MARIA PIRES MOREIRA SEMPREBOM	2	SC02	TERRA BOA	MANOEL A DA CUNHA, E E DO C-EF	ENSINO RELIGIOSO	1	A partir de 28/03/2024
75460416949	SILVIA MARIA PIRES MOREIRA SEMPREBOM	2	SC02	TERRA BOA	MANOEL A DA CUNHA, E E DO C-EF	ENSINO RELIGIOSO	1	A partir de 01/04/2024
1467032948	SILVIA VOZINIAK	91	SC02	IRATI	ANTONIO X DA SILVEIRA, C E-EF M N PROFIS	FISICA II	2	A partir de 08/04/2024
5267557927	SILVIO BORGES DA SILVA JUNIOR	53	SC02	FOZ DO IGUACU	ARNALDO BUSATTO, C E DR-EF M N PROFIS	PROJETO DE VIDA	1	A partir de 08/04/2024
5267557927	SILVIO BORGES DA SILVA JUNIOR	53	SC02	FOZ DO IGUACU	ARNALDO BUSATTO, C E DR-EF M N PROFIS	PROJETO DE VIDA	1	A partir de 08/04/2024
5267557927	SILVIO BORGES DA SILVA JUNIOR	53	SC02	FOZ DO IGUACU	ARNALDO BUSATTO, C E DR-EF M N PROFIS	PROJETO DE VIDA	1	A partir de 10/04/2024
5267557927	SILVIO BORGES DA SILVA JUNIOR	53	SC02	FOZ DO IGUACU	ARNALDO BUSATTO, C E DR-EF M N PROFIS	PROJETO DE VIDA	1	A partir de 08/04/2024
99764962904	SILVIO MARCOS PILATTI	1	SC02	PATO BRANCO	POL MILITAR, C DA-EF M	MATEMATICA	6	A partir de 26/02/2024
99764962904	SILVIO MARCOS PILATTI	1	SC02	PATO BRANCO	CARLOS GOMES, C E-EF M PROFIS	FISICA	2	A partir de 26/02/2024
99764962904	SILVIO MARCOS PILATTI	1	SC02	PATO BRANCO	CARLOS GOMES, C E-EF M PROFIS	FISICA	2	A partir de 26/02/2024
99764962904	SILVIO MARCOS PILATTI	1	SC02	PATO BRANCO	CARLOS GOMES, C E-EF M PROFIS	FISICA II	3	A partir de 26/02/2024
99764962904	SILVIO MARCOS PILATTI	1	SC02	PATO BRANCO	CARLOS GOMES, C E-EF M PROFIS	FISICA II	2	A partir de 26/02/2024
99764962904	SILVIO MARCOS PILATTI	1	SC02	PATO BRANCO	POL MILITAR, C DA-EF M	PROJ REFORCO RECUPERACA	2	A partir de 11/03/2024
99764962904	SILVIO MARCOS PILATTI	1	SC02	PATO BRANCO	POL MILITAR, C DA-EF M	PROJ REFORCO RECUPERACA	2	A partir de 11/03/2024
99764962904	SILVIO MARCOS PILATTI	1	SC02	PATO BRANCO	POL MILITAR, C DA-EF M	PROJ REFORCO RECUPERACA	2	A partir de 26/02/2024
99764962904	SILVIO MARCOS PILATTI	1	SC02	PATO BRANCO	POL MILITAR, C DA-EF M	PROJ REFORCO RECUPERACA	2	A partir de 26/02/2024
99764962904	SILVIO MARCOS PILATTI	1	SC02	PATO BRANCO	POL MILITAR, C DA-EF M	PROJ REFORCO RECUPERACA	2	A partir de 26/02/2024
744365970	SIMONE ANDREIA MARTINS ELICKER	92	SC02	FAZENDA RIO GRANDE	JORGE ANDRIGUETTO, C E DES-EF M N	MET ENS HISTORIA	2	A partir de 21/03/2024
744365970	SIMONE ANDREIA MARTINS ELICKER	92	SC02	FAZENDA RIO GRANDE	JORGE ANDRIGUETTO, C E DES-EF M N	MET ENS HISTORIA	2	A partir de 21/03/2024
2394521945	SIMONE APARECIDA DO CARMO RODRIGUES	99	SC02	IBAITI	ANTONIO M MELLO, C E-EF M	LINGUA INGLESA I	6	A partir de 06/03/2024
2394521945	SIMONE APARECIDA DO CARMO RODRIGUES	99	SC02	GUAPIRAMA	DAVID CARNEIRO, C E-EF M PROFIS	LINGUA INGLESA	1	A partir de 06/03/2024
99570742968	SIMONE APARECIDA DUTRA DE SOUZA	92	SC02	ANDIRA	DURVAL RAMOS FILHO, C E-EF M PROFIS	HISTORIA	3	A partir de 27/03/2024
99570742968	SIMONE APARECIDA DUTRA DE SOUZA	92	SC02	ANDIRA	DURVAL RAMOS FILHO, C E-EF M PROFIS	HISTORIA	3	A partir de 27/03/2024
83956883934	SIMONE APARECIDA FAVARO DA SILVA	3	SC02	TOLEDO	ATTILIO FONTANA, C E SEN-EF M PROFIS	COMPONENTE CURRICULAR ELETIVO	2	A partir de 11/03/2024

83956883934	SIMONE APARECIDA FAVARO DA SILVA	3	SC02	TOLEDO	ATTILIO FONTANA, C E SEN-EF M PROFIS	COMPONENTE CURRICULAR ELETIVO	2	A partir de 11/03/2024
83956883934	SIMONE APARECIDA FAVARO DA SILVA	3	SC02	TOLEDO	ATTILIO FONTANA, C E SEN-EF M PROFIS	COMPONENTE CURRICULAR ELETIVO	2	A partir de 01/02/2024
83956883934	SIMONE APARECIDA FAVARO DA SILVA	3	SC02	TOLEDO	ATTILIO FONTANA, C E SEN-EF M PROFIS	COMPONENTE CURRICULAR ELETIVO	2	A partir de 11/03/2024
83956883934	SIMONE APARECIDA FAVARO DA SILVA	3	SC02	TOLEDO	ATTILIO FONTANA, C E SEN-EF M PROFIS	FISICA	2	A partir de 11/03/2024
83956883934	SIMONE APARECIDA FAVARO DA SILVA	3	SC02	TOLEDO	ATTILIO FONTANA, C E SEN-EF M PROFIS	FISICA	2	A partir de 11/03/2024
83956883934	SIMONE APARECIDA FAVARO DA SILVA	3	SC02	TOLEDO	ATTILIO FONTANA, C E SEN-EF M PROFIS	PRATICAS EXPERIMENTAIS	1	A partir de 11/03/2024
83956883934	SIMONE APARECIDA FAVARO DA SILVA	3	SC02	TOLEDO	ATTILIO FONTANA, C E SEN-EF M PROFIS	PRATICAS EXPERIMENTAIS	1	A partir de 11/03/2024
83956883934	SIMONE APARECIDA FAVARO DA SILVA	3	SC02	TOLEDO	ATTILIO FONTANA, C E SEN-EF M PROFIS	PRATICAS EXPERIMENTAIS	1	A partir de 11/03/2024
83956883934	SIMONE APARECIDA FAVARO DA SILVA	3	SC02	TOLEDO	ATTILIO FONTANA, C E SEN-EF M PROFIS	ESTUDO ORIENTADO	1	A partir de 11/03/2024
83956883934	SIMONE APARECIDA FAVARO DA SILVA	3	SC02	TOLEDO	ESPERANCA F COVATTI, C E-EF M	FISICA II	3	A partir de 11/03/2024
94052441915	SIMONE BRANDAO DA SILVA MEKELBURG	1	SC02	TOLEDO	CEEBJA DE TOLEDO-EF M	LINGUA INGLESA I	2	A partir de 22/04/2024
94052441915	SIMONE BRANDAO DA SILVA MEKELBURG	1	SC02	TOLEDO	CEEBJA DE TOLEDO-EF M	LINGUA INGLESA I	2	A partir de 05/03/2024
3729144979	SIMONE CARLA DOS SANTOS WOHLFARTH	1	SC02	VITORINO	JOSE O BERTONCELLO, C E PROFESSOR-EF M	CIENCIAS	3	A partir de 01/02/2024
3729144979	SIMONE CARLA DOS SANTOS WOHLFARTH	1	SC02	VITORINO	JOSE O BERTONCELLO, C E PROFESSOR-EF M	CIENCIAS	3	A partir de 01/02/2024
3729144979	SIMONE CARLA DOS SANTOS WOHLFARTH	1	SC02	VITORINO	JOSE O BERTONCELLO, C E PROFESSOR-EF M	CIENCIAS	3	A partir de 01/02/2024
3729144979	SIMONE CARLA DOS SANTOS WOHLFARTH	1	SC02	VITORINO	JOSE O BERTONCELLO, C E PROFESSOR-EF M	CIENCIAS	2	A partir de 01/02/2024
3729144979	SIMONE CARLA DOS SANTOS WOHLFARTH	1	SC02	VITORINO	HENRIQUE VICENZI, C E PE-EF M N PROFIS	CIENCIAS	2	A partir de 18/03/2024
3729144979	SIMONE CARLA DOS SANTOS WOHLFARTH	1	SC02	VITORINO	HENRIQUE VICENZI, C E PE-EF M N PROFIS	CIENCIAS	2	A partir de 18/03/2024
3755524996	SIMONE CARNEIRO GOMES	3	SC02	PRIMEIRO DE MAIO	CASTELO BRANCO, C E MAL-EF M N PROFIS	EDUCACAO FISICA	2	A partir de 11/03/2024
87538164987	SIMONE CHRISTMANN LUSTOSA AZEVEDO	52	SC02	GUARAPUAVA	GUARAPUAVA, C E VISC DE-EF M N PROFIS	LITERATURA INFANTIL	3	A partir de 25/03/2024
3800996910	SIMONE CRISTINA BONFAIN	97	SC02	PINHAIS	HUMBERTO A CASTELO BRANCO,C E-EF M PROFI	QUIMICA	2	A partir de 05/02/2024
87379244949	SIMONE CRISTINE SARDA	99	SC02	PINHAIS	LEOCADIA B RAMOS, C E-EF M PROFIS N	MATEMATICA	5	A partir de 08/07/2024
87379244949	SIMONE CRISTINE SARDA	99	SC02	PINHAIS	LEOCADIA B RAMOS, C E-EF M PROFIS N	MATEMATICA	5	A partir de 08/07/2024
87379244949	SIMONE CRISTINE SARDA	99	SC02	PINHAIS	LEOCADIA B RAMOS, C E-EF M PROFIS N	MATEMATICA	5	A partir de 08/07/2024
87379244949	SIMONE CRISTINE SARDA	99	SC02	PINHAIS	LEOCADIA B RAMOS, C E-EF M PROFIS N	MATEMATICA	5	A partir de 26/02/2024
87379244949	SIMONE CRISTINE SARDA	99	SC02	PINHAIS	LEOCADIA B RAMOS, C E-EF M PROFIS N	MATEMATICA	5	A partir de 08/07/2024

Diário Oficial Certificado Digitalmente
O Departamento de Imprensa Oficial do Estado do Paraná, da garantia de autenticidade deste documento, desde que visualizado através do site http://www.imprensaoficial.pr.gov.br

87379244949	SIMONE CRISTINE SARDA	99	SC02	PINHAIS	LEOCADIA B RAMOS, C E-EF M PROFIS N	MATEMATICA	5	A partir de 08/07/2024
87379244949	SIMONE CRISTINE SARDA	99	SC02	PINHAIS	LEOCADIA B RAMOS, C E-EF M PROFIS N	MATEMATICA	5	A partir de 19/03/2024
87379244949	SIMONE CRISTINE SARDA	99	SC02	PINHAIS	LEOCADIA B RAMOS, C E-EF M PROFIS N	MATEMATICA	5	A partir de 19/03/2024
87379244949	SIMONE CRISTINE SARDA	99	SC02	PINHAIS	LEOCADIA B RAMOS, C E-EF M PROFIS N	MATEMATICA	5	A partir de 26/02/2024
87379244949	SIMONE CRISTINE SARDA	99	SC02	PINHAIS	LEOCADIA B RAMOS, C E-EF M PROFIS N	MATEMATICA	5	A partir de 26/02/2024
66776031991	SIMONE DE FATIMA CAMPAGNOLI DE OLIVEIRA	1	SC02	CURITIBA	MAXIMO ATILIO ASINELLI, C E PROF-EF M P	EDUCACAO FINANCEIRA	2	A partir de 08/04/2024
66776031991	SIMONE DE FATIMA CAMPAGNOLI DE OLIVEIRA	1	SC02	CURITIBA	MAXIMO ATILIO ASINELLI, C E PROF-EF M P	EDUCACAO FINANCEIRA	2	A partir de 08/04/2024
66776031991	SIMONE DE FATIMA CAMPAGNOLI DE OLIVEIRA	1	SC02	CURITIBA	MAXIMO ATILIO ASINELLI, C E PROF-EF M P	EDUCACAO FINANCEIRA	2	A partir de 08/04/2024
66776031991	SIMONE DE FATIMA CAMPAGNOLI DE OLIVEIRA	1	SC02	CURITIBA	MAXIMO ATILIO ASINELLI, C E PROF-EF M P	EDUCACAO FINANCEIRA	1	A partir de 08/04/2024
66776031991	SIMONE DE FATIMA CAMPAGNOLI DE OLIVEIRA	1	SC02	CURITIBA	MAXIMO ATILIO ASINELLI, C E PROF-EF M P	EDUCACAO FINANCEIRA	2	A partir de 08/04/2024
66776031991	SIMONE DE FATIMA CAMPAGNOLI DE OLIVEIRA	1	SC02	CURITIBA	MAXIMO ATILIO ASINELLI, C E PROF-EF M P	EDUCACAO FINANCEIRA	1	A partir de 08/04/2024
66776031991	SIMONE DE FATIMA CAMPAGNOLI DE OLIVEIRA	1	SC02	CURITIBA	MAXIMO ATILIO ASINELLI, C E PROF-EF M P	EDUCACAO FINANCEIRA	1	A partir de 08/04/2024
66776031991	SIMONE DE FATIMA CAMPAGNOLI DE OLIVEIRA	1	SC02	CURITIBA	MAXIMO ATILIO ASINELLI, C E PROF-EF M P	EDUCACAO FINANCEIRA	2	A partir de 08/04/2024
66776031991	SIMONE DE FATIMA CAMPAGNOLI DE OLIVEIRA	1	SC02	CURITIBA	MAXIMO ATILIO ASINELLI, C E PROF-EF M P	EDUCACAO FINANCEIRA	2	A partir de 08/04/2024
66776031991	SIMONE DE FATIMA CAMPAGNOLI DE OLIVEIRA	1	SC02	CURITIBA	MAXIMO ATILIO ASINELLI, C E PROF-EF M P	EDUCACAO FINANCEIRA	1	A partir de 08/04/2024
66776031991	SIMONE DE FATIMA CAMPAGNOLI DE OLIVEIRA	1	SC02	CURITIBA	MAXIMO ATILIO ASINELLI, C E PROF-EF M P	EDUCACAO FINANCEIRA	1	A partir de 08/04/2024
66776031991	SIMONE DE FATIMA CAMPAGNOLI DE OLIVEIRA	1	SC02	CURITIBA	MAXIMO ATILIO ASINELLI, C E PROF-EF M P	EDUCACAO FINANCEIRA	2	A partir de 08/04/2024
66776031991	SIMONE DE FATIMA CAMPAGNOLI DE OLIVEIRA	1	SC02	CURITIBA	MAXIMO ATILIO ASINELLI, C E PROF-EF M P	EDUCACAO FINANCEIRA	1	A partir de 08/04/2024
66776031991	SIMONE DE FATIMA CAMPAGNOLI DE OLIVEIRA	1	SC02	CURITIBA	MAXIMO ATILIO ASINELLI, C E PROF-EF M P	EDUCACAO FINANCEIRA	2	A partir de 08/04/2024
66776031991	SIMONE DE FATIMA CAMPAGNOLI DE OLIVEIRA	1	SC02	CURITIBA	MAXIMO ATILIO ASINELLI, C E PROF-EF M P	EDUCACAO FINANCEIRA	2	A partir de 08/04/2024
66776031991	SIMONE DE FATIMA CAMPAGNOLI DE OLIVEIRA	1	SC02	CURITIBA	MAXIMO ATILIO ASINELLI, C E PROF-EF M P	EDUCACAO FINANCEIRA	2	A partir de 08/04/2024
66776031991	SIMONE DE FATIMA CAMPAGNOLI DE OLIVEIRA	1	SC02	CURITIBA	MAXIMO ATILIO ASINELLI, C E PROF-EF M P	EDUCACAO FINANCEIRA	2	A partir de 08/04/2024
66776031991	SIMONE DE FATIMA CAMPAGNOLI DE OLIVEIRA	1	SC02	CURITIBA	MAXIMO ATILIO ASINELLI, C E PROF-EF M P	EDUCACAO FINANCEIRA	2	A partir de 08/04/2024
66776031991	SIMONE DE FATIMA CAMPAGNOLI DE OLIVEIRA	1	SC02	CURITIBA	MAXIMO ATILIO ASINELLI, C E PROF-EF M P	EDUCACAO FINANCEIRA	1	A partir de 08/04/2024

66776031991	SIMONE DE FATIMA CAMPAGNOLI DE OLIVEIRA	1	SC02	CURITIBA	MAXIMO ATILIO ASINELLI, C E PROF-EF M P	EDUCACAO FINANCEIRA	1	A partir de 08/04/2024
1004613954	SIMONE DE MATOS	92	SC02	CAMPO LARGO	OTALIPIO P DE ANDRADE, C E-EF M PROFIS	PENSAMENTO COMPUTACIONAL	2	A partir de 03/06/2024
1004613954	SIMONE DE MATOS	92	SC02	CAMPO LARGO	OTALIPIO P DE ANDRADE, C E-EF M PROFIS	PENSAMENTO COMPUTACIONAL	2	A partir de 14/03/2024
1004613954	SIMONE DE MATOS	92	SC02	CAMPO LARGO	OTALIPIO P DE ANDRADE, C E-EF M PROFIS	PENSAMENTO COMPUTACIONAL	2	A partir de 14/03/2024
1004613954	SIMONE DE MATOS	92	SC02	CAMPO LARGO	OTALIPIO P DE ANDRADE, C E-EF M PROFIS	PENSAMENTO COMPUTACIONAL	2	A partir de 14/03/2024
1004613954	SIMONE DE MATOS	92	SC02	CAMPO LARGO	OTALIPIO P DE ANDRADE, C E-EF M PROFIS	PENSAMENTO COMPUTACIONAL	2	A partir de 14/03/2024
1004613954	SIMONE DE MATOS	92	SC02	CAMPO LARGO	OTALIPIO P DE ANDRADE, C E-EF M PROFIS	PENSAMENTO COMPUTACIONAL	1	A partir de 14/03/2024
1004613954	SIMONE DE MATOS	92	SC02	CAMPO LARGO	OTALIPIO P DE ANDRADE, C E-EF M PROFIS	PENSAMENTO COMPUTACIONAL	2	A partir de 14/03/2024
1004613954	SIMONE DE MATOS	92	SC02	CAMPO LARGO	OTALIPIO P DE ANDRADE, C E-EF M PROFIS	CIENCIAS	2	A partir de 03/06/2024
1004613954	SIMONE DE MATOS	92	SC02	CAMPO LARGO	OTALIPIO P DE ANDRADE, C E-EF M PROFIS	CIENCIAS	2	A partir de 14/03/2024
3644514917	SIMONE FABIOLA DE AUGUSTINHO CICONINI	1	SC02	CURITIBA	AVELINO ANTONIO VIEIRA, C E-EF M PROFIS	LINGUA ESPANHOLA-CELEM	4	A partir de 25/03/2024
70483752991	SIMONE FURLAN	2	SC02	FAZENDA RIO GRANDE	DECIO DOSSI, C E DR-EF M PROFIS	EDUCACAO FISICA	1	A partir de 08/04/2024
70483752991	SIMONE FURLAN	2	SC02	FAZENDA RIO GRANDE	DECIO DOSSI, C E DR-EF M PROFIS	EDUCACAO FISICA	1	A partir de 08/04/2024
73186848920	SIMONE LOPES DE SOUZA	2	SC02	ENGENHEIRO BELTRAO	ANTONIO VIEIRA, C E PE-EF M PROF NORMAL	AULA ESPEC TREINAM ESPORTIVO	4	A partir de 05/04/2024
1898297967	SIMONE MARCIA ALBERTI	1	SC02	REALEZA	DOZE DE NOVEMBRO, C E-EF M N PROFIS	CIENCIAS	3	A partir de 22/03/2024
1974389979	SIMONE MARIA TROLEZ PAGANELLI	1	SC02	PRESIDENTE CASTELO BRANCO	MARIA C N DE SOUZA, C E-EF M	DOCENCIA ATEND EDUC ESP-INTEG	15	A partir de 06/02/2024
1974389979	SIMONE MARIA TROLEZ PAGANELLI	1	SC02	PRESIDENTE CASTELO BRANCO	MARIA C N DE SOUZA, C E-EF M	DOCENCIA ATEND EDUC ESP-INTEG	15	A partir de 06/02/2024
2994209900	SIMONE SCHEMBERG	1	SC02	PINHAIS	HUMBERTO A CASTELO BRANCO,C E-EF M PROFI	DOCENCIA SALA REC MULTF SF	15	A partir de 01/02/2024
2109902957	SINDIA MARIA DE ARAUJO MACHADO	2	SC02	ARAPONGAS	ANTONIO G NOVAES, C E-EF M PROFIS	ENSINO RELIGIOSO	1	A partir de 01/04/2024
56699719904	SINUHE KERN	53	SC02	PONTAL DO PARANA	PAULO FREIRE, C E PROF-E F M N	REDACAO E LEITURA	2	A partir de 11/03/2024
56699719904	SINUHE KERN	53	SC02	PONTAL DO PARANA	PAULO FREIRE, C E PROF-E F M N	LINGUA PORTUGUESA	4	A partir de 11/03/2024
56699719904	SINUHE KERN	53	SC02	PONTAL DO PARANA	PAULO FREIRE, C E PROF-E F M N	LINGUA PORTUGUESA	3	A partir de 11/03/2024
56699719904	SINUHE KERN	53	SC02	PONTAL DO PARANA	PAULO FREIRE, C E PROF-E F M N	LINGUA PORTUGUESA	2	A partir de 11/03/2024
56699719904	SINUHE KERN	53	SC02	PONTAL DO PARANA	PAULO FREIRE, C E PROF-E F M N	LINGUA PORTUGUESA	4	A partir de 11/03/2024
88612740991	SIRLEI APARECIDA VITORELLI	52	SC02	ASTORGA	EGIDIO BALLAROTTI, C E-EF M	LINGUA ESPANHOLA I	2	A partir de 21/03/2024

Diário Oficial Certificado Digitalmente
O Departamento de Imprensa Oficial do Estado do Paraná, da garantia de autenticidade deste documento, desde que visualizado através do site http://www.imprensaoficial.pr.gov.br

81530188920	SIRLEI DE LIMA FERRI	2	SC02	CIDADE GAUCHA	COSTA E SILVA, C E MAL-EF M PROF NORMAL	EDUCACAO FISICA	1	A partir de 07/07/2024
81530188920	SIRLEI DE LIMA FERRI	2	SC02	CIDADE GAUCHA	COSTA E SILVA, C E MAL-EF M PROF NORMAL	EDUCACAO FISICA	1	A partir de 08/04/2024
7719136993	SIRLEI RODRIGUES DA ROSA	6	SC02	CHOPINZINHO	CELY TEREZA GREZZANA, C E C-EF M	MATEMATICA III	2	A partir de 26/03/2024
1759128902	SIRLENE EVA DALMOLIN VENTURA	92	SC02	TRES BARRAS DO PARANA	IZABEL, C E PRINC-EF M N PROFIS	LINGUA INGLESA	1	A partir de 18/03/2024
3538900906	SIRLENE FERREIRA PIRES CORBARI	91	SC02	VERA CRUZ DO OESTE	PARANAGUA, C E MQ DE-EF M PROFIS	EDUCACAO FINANCEIRA	1	A partir de 11/03/2024
3538900906	SIRLENE FERREIRA PIRES CORBARI	91	SC02	VERA CRUZ DO OESTE	PARANAGUA, C E MQ DE-EF M PROFIS	MATEMATICA	4	A partir de 11/03/2024
3538900906	SIRLENE FERREIRA PIRES CORBARI	91	SC02	VERA CRUZ DO OESTE	PARANAGUA, C E MQ DE-EF M PROFIS	PENSAMENTO LOGICO	2	A partir de 11/03/2024
3095294921	SIRLENE GARBOSSA	1	SC02	VERE	ARNALDO BUSATO, C E-E F M N PROFIS	EDUCACAO FISICA	2	A partir de 27/05/2024
3095294921	SIRLENE GARBOSSA	1	SC02	VERE	ARNALDO BUSATO, C E-E F M N PROFIS	EDUCACAO FISICA	2	A partir de 08/04/2024
82409439934	SIRLENE MILANI	1	SC02	CASCAVEL	ELEODORO E PEREIRA, C E-EF M PROFIS	LINGUA INGLESA	1	A partir de 08/04/2024
82409439934	SIRLENE MILANI	1	SC02	CASCAVEL	ELEODORO E PEREIRA, C E-EF M PROFIS	LINGUA INGLESA	1	A partir de 12/03/2024
2416992902	SIRLEY PADILHA CORDEIRO	1	SC02	SANTA MARIA DO OESTE	JOSE DE ANCHIETA, C E-EF M N PROFIS	MATEMATICA	5	A partir de 21/03/2024
2416992902	SIRLEY PADILHA CORDEIRO	1	SC02	SANTA MARIA DO OESTE	JOSE DE ANCHIETA, C E-EF M N PROFIS	MATEMATICA	4	A partir de 21/03/2024
2416992902	SIRLEY PADILHA CORDEIRO	1	SC02	SANTA MARIA DO OESTE	JOSE DE ANCHIETA, C E-EF M N PROFIS	MATEMATICA	3	A partir de 21/03/2024
2416992902	SIRLEY PADILHA CORDEIRO	1	SC02	SANTA MARIA DO OESTE	JOSE DE ANCHIETA, C E-EF M N PROFIS	MATEMATICA	4	A partir de 21/03/2024
2416992902	SIRLEY PADILHA CORDEIRO	1	SC02	SANTA MARIA DO OESTE	JOSE DE ANCHIETA, C E-EF M N PROFIS	MATEMATICA I	1	A partir de 21/03/2024
2416992902	SIRLEY PADILHA CORDEIRO	1	SC02	SANTA MARIA DO OESTE	JOSE DE ANCHIETA, C E-EF M N PROFIS	MATEMATICA III	2	A partir de 21/03/2024
58000615215	SIRLEY TEREZINHA DE PAULA	2	SC02	HONORIO SERPA	ELIAS ABRAHAO, E E-EF	DOCENCIA SALA REC MULTF SF	15	A partir de 08/04/2024
2747831930	SOLANGE APARECIDA DE OLIVEIRA	1	SC02	MAUA DA SERRA	JOAO PLATH, C E-EF M N PROFIS	GEOGRAFIA	1	A partir de 04/03/2024
406914974	SOLANGE BELTRAME	2	SC02	PONTA GROSSA	MEDALHA MILAGROSA, E E-EF	GEOGRAFIA	1	A partir de 08/04/2024
82219702987	SOLANGE DE OLIVEIRA TOMAZ FERRARESSO	1	SC02	CAMBE	GERALDO FERNANDES, C E D-EF M	DOCENCIA ATEND EDUC ESP-INTEG	15	A partir de 01/02/2024
61533220930	SOLANGE IZIDORO ALVES	2	SC02	CASTRO	VESPASIANO C MELLO,C E MJR-EF M PROFIS N	LINGUA INGLESA	1	A partir de 08/04/2024
86547771920	SOLANGE RODRIGUES REGOVICHI	1	SC02	SANTA INES	SANTA INES, C E-EF M	MATEMATICA	3	A partir de 01/04/2024
86547771920	SOLANGE RODRIGUES REGOVICHI	1	SC02	SANTA INES	SANTA INES, C E-EF M	EDUCACAO FINANCEIRA	2	A partir de 01/04/2024
86547771920	SOLANGE RODRIGUES REGOVICHI	1	SC02	ITAGUAJE	LOURDES A MELO, C E-EF M	MATEMATICA	4	A partir de 01/03/2024
86547771920	SOLANGE RODRIGUES REGOVICHI	1	SC02	ITAGUAJE	LOURDES A MELO, C E-EF M	GEOGRAFIA	2	A partir de 01/03/2024

86547771920	SOLANGE RODRIGUES REGOVICHI	1	SC02	ITAGUAJE	LOURDES A MELO, C E-EF M	GEOGRAFIA	2	A partir de 01/03/2024
86547771920	SOLANGE RODRIGUES REGOVICHI	1	SC02	ITAGUAJE	LOURDES A MELO, C E-EF M	PROJETO DE VIDA	2	A partir de 01/03/2024
86547771920	SOLANGE RODRIGUES REGOVICHI	1	SC02	ITAGUAJE	LOURDES A MELO, C E-EF M	PROJETO DE VIDA	1	A partir de 01/03/2024
86547771920	SOLANGE RODRIGUES REGOVICHI	1	SC02	ITAGUAJE	LOURDES A MELO, C E-EF M	GEOGRAFIA I	3	A partir de 01/03/2024
89186745891	SOLANGE TEREZINHA DE MORAES VILELA	2	SC02	CURITIBA	ISOLDA SCHMID, C E-EF M	AULA ESPEC TREINAM ESPORTIVO	4	A partir de 05/02/2024
89186745891	SOLANGE TEREZINHA DE MORAES VILELA	2	SC02	CURITIBA	ISOLDA SCHMID, C E-EF M	AULA ESPEC TREINAM ESPORTIVO	4	A partir de 04/06/2024
2227882913	SOLANGELA MENEGOL LEDUR	96	SC02	MEDIANEIRA	JOAO M MONDRONE, C E-EF M PROFIS N	QUIMICA	2	A partir de 18/03/2024
2227882913	SOLANGELA MENEGOL LEDUR	96	SC02	MEDIANEIRA	JOAO M MONDRONE, C E-EF M PROFIS N	QUIMICA	2	A partir de 18/03/2024
50085751120	SOLENIA TEREZINHA SIEGA	91	SC02	SAO JORGE D'OESTE	NOVA SANT ANA, E E C-EF	LINGUA INGLESA	2	A partir de 25/03/2024
50085751120	SOLENIA TEREZINHA SIEGA	91	SC02	SAO JORGE D'OESTE	NOVA SANT ANA, E E C-EF	LINGUA INGLESA	2	A partir de 25/03/2024
76540855915	SOLMARA CASTELLO BRANCO DE OLIVEIRA	2	SC02	UMUARAMA	PEDRO II, C E-EF M PROFIS	EDUCACAO FISICA	1	A partir de 08/04/2024
76540855915	SOLMARA CASTELLO BRANCO DE OLIVEIRA	2	SC02	UMUARAMA	PEDRO II, C E-EF M PROFIS	EDUCACAO FISICA	1	A partir de 07/07/2024
93713231915	SONIA APARECIDA DAL MORO VOCKES	2	SC02	DIAMANTE D'OESTE	DIAMANTE D OESTE, C E-EF M	PENSAMENTO LOGICO	2	A partir de 26/02/2024
93713231915	SONIA APARECIDA DAL MORO VOCKES	2	SC02	DIAMANTE D'OESTE	DIAMANTE D OESTE, C E-EF M	EDUCACAO FINANCEIRA	2	A partir de 11/03/2024
93713231915	SONIA APARECIDA DAL MORO VOCKES	2	SC02	DIAMANTE D'OESTE	DIAMANTE D OESTE, C E-EF M	EDUCACAO FINANCEIRA	1	A partir de 11/03/2024
93713231915	SONIA APARECIDA DAL MORO VOCKES	2	SC02	DIAMANTE D'OESTE	DIAMANTE D OESTE, C E-EF M	EDUCACAO FINANCEIRA	1	A partir de 11/03/2024
59673184968	SONIA CRISTINA OLIJNIK	97	SC02	SAO JOSE DOS PINHAIS	COSTA VIANA, C E-EF M PROFIS N	LINGUA PORTUGUESA	4	A partir de 20/03/2024
85224090997	SONIA CRISTINA SAVIO	1	SC02	MARINGA	THEOBALDO M SANTOS, C E-EF M	LINGUA INGLESA	2	A partir de 14/03/2024
74955578934	SONIA MARA CHEFER	1	SC02	CHOPINZINHO	JOAO PAULO I, C E C-EF M	FISICA	2	A partir de 08/04/2024
74955578934	SONIA MARA CHEFER	1	SC02	CHOPINZINHO	JOAO PAULO I, C E C-EF M	FISICA	2	A partir de 07/07/2024
74955578934	SONIA MARA CHEFER	1	SC02	CHOPINZINHO	NOVA VISAO, C E C-M-EF M PROFIS	CIENCIAS	1	A partir de 26/02/2024
76263274972	SONIA MARIA BURIM CARDOSO	91	SC02	MARINGA	KENNEDY, C E PRES-EF M PROFIS	EDUCACAO FINANCEIRA	1	A partir de 12/03/2024
76263274972	SONIA MARIA BURIM CARDOSO	91	SC02	MARINGA	KENNEDY, C E PRES-EF M PROFIS	EDUCACAO FINANCEIRA	1	A partir de 12/03/2024
76263274972	SONIA MARIA BURIM CARDOSO	91	SC02	MARINGA	KENNEDY, C E PRES-EF M PROFIS	PRATICAS EXPERIMENTAIS	1	A partir de 12/03/2024
76263274972	SONIA MARIA BURIM CARDOSO	91	SC02	MARINGA	KENNEDY, C E PRES-EF M PROFIS	PENSAMENTO LOGICO	2	A partir de 12/03/2024
76263274972	SONIA MARIA BURIM CARDOSO	91	SC02	MARINGA	KENNEDY, C E PRES-EF M PROFIS	PENSAMENTO LOGICO	2	A partir de 12/03/2024

Diário Oficial Certificado Digitalmente
O Departamento de Imprensa Oficial do Estado do Paraná, da garantia de autenticidade deste documento, desde que visualizado através do site http://www.imprensaoficial.pr.gov.br

76263274972	SONIA MARIA BURIM CARDOSO	91	SC02	MARINGA	KENNEDY, C E PRES-EF M PROFIS	PENSAMENTO LOGICO	2	A partir de 12/03/2024
76263274972	SONIA MARIA BURIM CARDOSO	91	SC02	MARINGA	KENNEDY, C E PRES-EF M PROFIS	PENSAMENTO LOGICO	2	A partir de 12/03/2024
76263274972	SONIA MARIA BURIM CARDOSO	91	SC02	MARINGA	KENNEDY, C E PRES-EF M PROFIS	PENSAMENTO LOGICO	2	A partir de 12/03/2024
76263274972	SONIA MARIA BURIM CARDOSO	91	SC02	MARINGA	KENNEDY, C E PRES-EF M PROFIS	PENSAMENTO LOGICO	2	A partir de 12/03/2024
52970817934	SONIA MARIA DE SOUZA	92	SC02	CIDADE GAUCHA	COSTA E SILVA, C E MAL-EF M PROF NORMAL	LINGUA INGLESA	2	A partir de 01/03/2024
52970817934	SONIA MARIA DE SOUZA	92	SC02	CIDADE GAUCHA	COSTA E SILVA, C E MAL-EF M PROF NORMAL	LINGUA INGLESA	2	A partir de 02/03/2024
99408414934	SONIA MARIA DO NASCIMENTO ROSA	55	SC02	GRANDES RIOS	GEREMIAS LUNARDELLI, C E COM-EF M	HISTORIA	3	A partir de 15/04/2024
99408414934	SONIA MARIA DO NASCIMENTO ROSA	55	SC02	GRANDES RIOS	GEREMIAS LUNARDELLI, C E COM-EF M	HISTORIA	3	A partir de 15/04/2024
99408414934	SONIA MARIA DO NASCIMENTO ROSA	55	SC02	GRANDES RIOS	GEREMIAS LUNARDELLI, C E COM-EF M	HISTORIA	3	A partir de 15/04/2024
99408414934	SONIA MARIA DO NASCIMENTO ROSA	55	SC02	GRANDES RIOS	GEREMIAS LUNARDELLI, C E COM-EF M	HISTORIA	3	A partir de 01/04/2024
99408414934	SONIA MARIA DO NASCIMENTO ROSA	55	SC02	GRANDES RIOS	GEREMIAS LUNARDELLI, C E COM-EF M	HISTORIA	3	A partir de 15/02/2024
99408414934	SONIA MARIA DO NASCIMENTO ROSA	55	SC02	GRANDES RIOS	GEREMIAS LUNARDELLI, C E COM-EF M	HISTORIA	3	A partir de 15/02/2024
99408414934	SONIA MARIA DO NASCIMENTO ROSA	55	SC02	GRANDES RIOS	GEREMIAS LUNARDELLI, C E COM-EF M	HISTORIA	3	A partir de 01/04/2024
99408414934	SONIA MARIA DO NASCIMENTO ROSA	55	SC02	GRANDES RIOS	GEREMIAS LUNARDELLI, C E COM-EF M	HISTORIA	3	A partir de 01/04/2024
99408414934	SONIA MARIA DO NASCIMENTO ROSA	55	SC02	GRANDES RIOS	GEREMIAS LUNARDELLI, C E COM-EF M	HISTORIA	3	A partir de 01/04/2024
99408414934	SONIA MARIA DO NASCIMENTO ROSA	55	SC02	GRANDES RIOS	GEREMIAS LUNARDELLI, C E COM-EF M	HISTORIA	3	A partir de 01/04/2024
99408414934	SONIA MARIA DO NASCIMENTO ROSA	55	SC02	GRANDES RIOS	GEREMIAS LUNARDELLI, C E COM-EF M	HISTORIA	3	A partir de 01/04/2024
99408414934	SONIA MARIA DO NASCIMENTO ROSA	55	SC02	GRANDES RIOS	GEREMIAS LUNARDELLI, C E COM-EF M	HISTORIA	3	A partir de 15/02/2024
2623157936	SONIA MARIA LEITE MAZUR	2	SC02	NOVA ESPERANCA	COSTA MONTEIRO, C E-EF M	EDUCACAO FINANCEIRA	1	A partir de 01/03/2024
2623157936	SONIA MARIA LEITE MAZUR	2	SC02	NOVA ESPERANCA	COSTA MONTEIRO, C E-EF M	EDUCACAO FINANCEIRA	1	A partir de 01/03/2024
80498248968	SONIA MARIA PUJOLI	1	SC02	PARAISO DO NORTE	PARAISO DO NORTE, C E-EF M N	ATIV COMP MAIS APREND 1	2	A partir de 01/04/2024
80498248968	SONIA MARIA PUJOLI	1	SC02	PARAISO DO NORTE	PARAISO DO NORTE, C E-EF M N	ATIV COMP MAIS APREND 1	2	A partir de 01/04/2024
80498248968	SONIA MARIA PUJOLI	1	SC02	PARAISO DO NORTE	PARAISO DO NORTE, C E-EF M N	ATIV COMP MAIS APREND 1	2	A partir de 01/04/2024
80498248968	SONIA MARIA PUJOLI	1	SC02	PARAISO DO NORTE	PARAISO DO NORTE, C E-EF M N	ATIV COMP MAIS APREND 1	2	A partir de 01/04/2024
78311195900	SONIA VERGINIA SANTETTI CAMARGO	90	SC02	CLEVELANDIA	TEREZINHA R DA ROCHA, C E PROFA-EF M	HISTORIA I	1	A partir de 03/04/2024
78311195900	SONIA VERGINIA SANTETTI CAMARGO	90	SC02	CLEVELANDIA	TEREZINHA R DA ROCHA, C E PROFA-EF M	HISTORIA I	1	A partir de 22/03/2024

78311195900	SONIA VERGINIA SANTETTI CAMARGO	90	SC02	CLEVELANDIA	TEREZINHA R DA ROCHA, C E PROFA-EF M	HISTORIA I	1	A partir de 03/04/2024
4405514984	STEPHANIE FREIRE ARNS	5	SC02	SERTANOPOLIS	MACHADO DE ASSIS, C E-EF M PROF NOR	FILOSOFIA	1	A partir de 01/02/2024
88400930959	SUELI APARECIDA DE SA	92	SC02	CURITIBA	PAULO LEMINSKI, C E-EF M N PROFIS	COMUNICACAO E ED EM SEG DO TRA	2	A partir de 08/03/2024
45065420963	SUELI DE OLIVEIRA SOUZA	92	SC02	FAZENDA RIO GRANDE	JORGE ANDRIGUETTO, C E DES-EF M N	MET ENS CIENCIAS	2	A partir de 18/03/2024
45065420963	SUELI DE OLIVEIRA SOUZA	92	SC02	FAZENDA RIO GRANDE	JORGE ANDRIGUETTO, C E DES-EF M N	MET ENS CIENCIAS	2	A partir de 18/03/2024
69442568949	SUELI DE SOUZA LADEIA CADAMURO	2	SC02	SANTA ISABEL DO IVAI	FERNANDO DE AZEVEDO, C E-EF M	MATEMATICA	4	A partir de 25/03/2024
69442568949	SUELI DE SOUZA LADEIA CADAMURO	2	SC02	SANTA ISABEL DO IVAI	FERNANDO DE AZEVEDO, C E-EF M	MATEMATICA	4	A partir de 16/05/2024
59499958991	SUELI TEREZINHA KOCH ARANTES DA SILVA	1	SC02	QUATRO BARRAS	ELIAS ABRAHAO, C E C-M-EF M PROFIS	FISICA	2	A partir de 13/03/2024
55357580944	SUELI TEREZINHA ROSSI ZATERA	1	SC02	FRANCISCO BELTRAO	BEATRIZ BIAVATTI, C E C-M-EF M	PROF ATEND DOMICILIAR	3	A partir de 06/05/2024
55357580944	SUELI TEREZINHA ROSSI ZATERA	1	SC02	FRANCISCO BELTRAO	BEATRIZ BIAVATTI, C E C-M-EF M	PROF ATEND DOMICILIAR	3	A partir de 08/04/2024
4320986903	SUSANA LUCIA SLOTY KOZAK	1	SC02	UNIAO DA VITORIA	POL MILITAR DE UNIAO D VITORIA,C DA-EF M	AULAS PRAT E ATIV DESPORTIVAS	1	A partir de 01/02/2024
83628380944	SUZANA OKOINSKY DOS SANTOS	1	SC02	CURITIBA	SAO SEBASTIAO, C E-EFM	MATEMATICA	4	A partir de 02/04/2024
25554758851	SUZANA PAES VILAS BOAS DA SILVA	1	SC02	JACAREZINHO	IMACULADA CONCEICAO, E E-EF	EMPREENDEDORISMO I	2	A partir de 15/03/2024
25554758851	SUZANA PAES VILAS BOAS DA SILVA	1	SC02	JACAREZINHO	IMACULADA CONCEICAO, E E-EF	EMPREENDEDORISMO I	2	A partir de 15/03/2024
443370940	SUZETE PARPINELLI DO AMARAL TOLEDO	2	SC02	SANTO ANTONIO DA PLATINA	RIO BRANCO, C E-EF M N PROFIS	LINGUA PORTUGUESA	3	A partir de 18/03/2024
3615361946	SUZI ROSA DE ARAUJO DA SILVA	39	SC02	JAGUAPITA	NILSON RIBAS, C E DR-EM N PROFIS	PRATICAS EXPERIMENTAIS	1	A partir de 12/03/2024
3615361946	SUZI ROSA DE ARAUJO DA SILVA	39	SC02	JAGUAPITA	NILSON RIBAS, C E DR-EM N PROFIS	PRATICAS EXPERIMENTAIS	2	A partir de 12/03/2024
4774724947	TALITA CRISTINA MOREIRA MORAES CARRARO	2	SC02	GUARAPUAVA	MARIA DE J P GUIMARAES, C E C PROFA-EF M	MENTORIA	1	A partir de 08/03/2024
4533604919	TALITA DANIELE CORREA	90	SC02	ASSIS CHATEAUBRIAND	CARLOS DRUMMOND ANDRADE, E E-EF	COMPONENTE CURRICULAR ELETIVO	2	A partir de 18/03/2024
4533604919	TALITA DANIELE CORREA	90	SC02	ASSIS CHATEAUBRIAND	CARLOS DRUMMOND ANDRADE, E E-EF	COMPONENTE CURRICULAR ELETIVO	2	A partir de 18/03/2024
4533604919	TALITA DANIELE CORREA	90	SC02	ASSIS CHATEAUBRIAND	CARLOS DRUMMOND ANDRADE, E E-EF	PROTAGONISMO	1	A partir de 18/03/2024
4533604919	TALITA DANIELE CORREA	90	SC02	ASSIS CHATEAUBRIAND	CARLOS DRUMMOND ANDRADE, E E-EF	PROTAGONISMO	1	A partir de 18/03/2024
4533604919	TALITA DANIELE CORREA	90	SC02	ASSIS CHATEAUBRIAND	SAO FRANCISCO DE ASSIS, E E-EF	ARTE	2	A partir de 18/03/2024
4533604919	TALITA DANIELE CORREA	90	SC02	ASSIS CHATEAUBRIAND	SAO FRANCISCO DE ASSIS, E E-EF	ESTUDO ORIENTADO	3	A partir de 18/03/2024
1741557941	TANIA CRISTINA TANJONI DE SOUZA ARANDA	90	SC02	PINHAIS	LEOCADIA B RAMOS, C E-EF M PROFIS N	EDUCACAO FISICA	2	A partir de 26/02/2024
1741557941	TANIA CRISTINA TANJONI DE SOUZA ARANDA	90	SC02	PINHAIS	LEOCADIA B RAMOS, C E-EF M PROFIS N	EDUCACAO FISICA	2	A partir de 26/02/2024

Diário Oficial Certificado Digitalmente
O Departamento de Imprensa Oficial do Estado do Paraná, da garantia de autenticidade deste documento, desde que visualizado através do site http://www.imprensaoficial.pr.gov.br

1741557941	TANIA CRISTINA TANJONI DE SOUZA ARANDA	90	SC02	PINHAIS	LEOCADIA B RAMOS, C E-EF M PROFIS N	EDUCACAO FISICA	2	A partir de 26/02/2024
1741557941	TANIA CRISTINA TANJONI DE SOUZA ARANDA	90	SC02	PINHAIS	LEOCADIA B RAMOS, C E-EF M PROFIS N	EDUCACAO FISICA	2	A partir de 26/02/2024
1741557941	TANIA CRISTINA TANJONI DE SOUZA ARANDA	90	SC02	PINHAIS	LEOCADIA B RAMOS, C E-EF M PROFIS N	EDUCACAO FISICA	2	A partir de 26/02/2024
1741557941	TANIA CRISTINA TANJONI DE SOUZA ARANDA	90	SC02	PINHAIS	LEOCADIA B RAMOS, C E-EF M PROFIS N	AULA ESPEC TREINAM ESPORTIVO	4	A partir de 26/02/2024
1741557941	TANIA CRISTINA TANJONI DE SOUZA ARANDA	90	SC02	PINHAIS	MATHIAS JACOMEL, C E-EF M PROFIS	AULA ESPEC TREINAM ESPORTIVO	4	A partir de 05/03/2024
83245650949	TANIA IZOLINA CHUPEL ZENE RIBEIRO	1	SC02	ALMIRANTE TAMANDARE	ANGELA SANDRI TEIXEIRA, C E PROF-EF M	PENSAMENTO COMPUTACIONAL	2	A partir de 11/03/2024
83686789949	TANIA LUCIA CORREA VALENTE	1	SC02	PIRAQUARA	IVANETE M DE SOUZA, C E-EF M N	QUIMICA I	3	A partir de 01/02/2024
48705217920	TANIA MARA DAVER SANTOS	97	SC02	PONTA GROSSA	REGENTE FEIJO, C E-EM PROFIS	PROJETO DE VIDA	2	A partir de 18/03/2024
48705217920	TANIA MARA DAVER SANTOS	97	SC02	PONTA GROSSA	REGENTE FEIJO, C E-EM PROFIS	PROJETO DE VIDA	2	A partir de 08/04/2024
48705217920	TANIA MARA DAVER SANTOS	97	SC02	PONTA GROSSA	REGENTE FEIJO, C E-EM PROFIS	PROJETO DE VIDA	1	A partir de 18/03/2024
48705217920	TANIA MARA DAVER SANTOS	97	SC02	PONTA GROSSA	REGENTE FEIJO, C E-EM PROFIS	PROJETO DE VIDA	1	A partir de 18/03/2024
48705217920	TANIA MARA DAVER SANTOS	97	SC02	PONTA GROSSA	REGENTE FEIJO, C E-EM PROFIS	PROJETO DE VIDA	1	A partir de 14/03/2024
48705217920	TANIA MARA DAVER SANTOS	97	SC02	PONTA GROSSA	REGENTE FEIJO, C E-EM PROFIS	PROJETO DE VIDA	1	A partir de 14/03/2024
48705217920	TANIA MARA DAVER SANTOS	97	SC02	PONTA GROSSA	REGENTE FEIJO, C E-EM PROFIS	PROJETO DE VIDA	1	A partir de 14/03/2024
48705217920	TANIA MARA DAVER SANTOS	97	SC02	PONTA GROSSA	REGENTE FEIJO, C E-EM PROFIS	PROJETO DE VIDA	1	A partir de 14/03/2024
48705217920	TANIA MARA DAVER SANTOS	97	SC02	PONTA GROSSA	REGENTE FEIJO, C E-EM PROFIS	PROJETO DE VIDA	1	A partir de 14/03/2024
48705217920	TANIA MARA DAVER SANTOS	97	SC02	PONTA GROSSA	REGENTE FEIJO, C E-EM PROFIS	PROJETO DE VIDA	1	A partir de 18/03/2024
48705217920	TANIA MARA DAVER SANTOS	97	SC02	PONTA GROSSA	REGENTE FEIJO, C E-EM PROFIS	PROJETO DE VIDA	1	A partir de 18/03/2024
48705217920	TANIA MARA DAVER SANTOS	97	SC02	PONTA GROSSA	REGENTE FEIJO, C E-EM PROFIS	PROJETO DE VIDA	1	A partir de 18/03/2024
48705217920	TANIA MARA DAVER SANTOS	97	SC02	PONTA GROSSA	REGENTE FEIJO, C E-EM PROFIS	PROJETO DE VIDA	1	A partir de 18/03/2024
48705217920	TANIA MARA DAVER SANTOS	97	SC02	PONTA GROSSA	REGENTE FEIJO, C E-EM PROFIS	PROJETO DE VIDA	1	A partir de 11/03/2024
48705217920	TANIA MARA DAVER SANTOS	97	SC02	PONTA GROSSA	REGENTE FEIJO, C E-EM PROFIS	PROJETO DE VIDA	1	A partir de 11/03/2024
48705217920	TANIA MARA DAVER SANTOS	97	SC02	PONTA GROSSA	REGENTE FEIJO, C E-EM PROFIS	PROJETO DE VIDA	1	A partir de 11/03/2024
48705217920	TANIA MARA DAVER SANTOS	97	SC02	PONTA GROSSA	REGENTE FEIJO, C E-EM PROFIS	PROJETO DE VIDA	1	A partir de 11/03/2024
48705217920	TANIA MARA DAVER SANTOS	97	SC02	PONTA GROSSA	REGENTE FEIJO, C E-EM PROFIS	PROJETO DE VIDA	1	A partir de 14/03/2024
48705217920	TANIA MARA DAVER SANTOS	97	SC02	PONTA GROSSA	REGENTE FEIJO, C E-EM PROFIS	PROJETO DE VIDA	1	A partir de 14/03/2024

48705217920	TANIA MARA DAVER SANTOS	97	SC02	PONTA GROSSA	REGENTE FEIJO, C E-EM PROFIS	LIDERANCA E GESTAO DE PESSOAS	4	A partir de 14/03/2024
73544922991	TANIA MARA KRAVEC VAZ	3	SC02	COLOMBO	JULIA CAVASSIN, C E-EF M	DOCENCIA SALA REC MULTF SF	15	A partir de 25/03/2024
73544922991	TANIA MARA KRAVEC VAZ	3	SC02	COLOMBO	JULIA CAVASSIN, C E-EF M	DOCENCIA SALA REC MULTF SF	15	A partir de 23/03/2024
73544922991	TANIA MARA KRAVEC VAZ	3	SC02	COLOMBO	JULIA CAVASSIN, C E-EF M	DOCENCIA SALA REC MULTF SF	15	A partir de 25/03/2024
3743793946	TANIA MARA MAGALHAES	93	SC02	SAO JOSE DOS PINHAIS	COLONIA MURICI, C E DA-EF M	EDUCACAO FISICA	2	A partir de 21/05/2024
3743793946	TANIA MARA MAGALHAES	93	SC02	SAO JOSE DOS PINHAIS	COLONIA MURICI, C E DA-EF M	EDUCACAO FISICA	2	A partir de 21/05/2024
3743793946	TANIA MARA MAGALHAES	93	SC02	SAO JOSE DOS PINHAIS	COLONIA MURICI, C E DA-EF M	EDUCACAO FISICA	2	A partir de 21/05/2024
3743793946	TANIA MARA MAGALHAES	93	SC02	SAO JOSE DOS PINHAIS	COLONIA MURICI, C E DA-EF M	EDUCACAO FISICA	2	A partir de 21/05/2024
3743793946	TANIA MARA MAGALHAES	93	SC02	SAO JOSE DOS PINHAIS	COLONIA MURICI, C E DA-EF M	EDUCACAO FISICA	2	A partir de 01/04/2024
3743793946	TANIA MARA MAGALHAES	93	SC02	SAO JOSE DOS PINHAIS	COLONIA MURICI, C E DA-EF M	EDUCACAO FISICA	2	A partir de 01/04/2024
3743793946	TANIA MARA MAGALHAES	93	SC02	SAO JOSE DOS PINHAIS	COLONIA MURICI, C E DA-EF M	EDUCACAO FISICA	2	A partir de 01/04/2024
3743793946	TANIA MARA MAGALHAES	93	SC02	SAO JOSE DOS PINHAIS	COLONIA MURICI, C E DA-EF M	EDUCACAO FISICA	2	A partir de 01/04/2024
4587159999	TANIA MARA MULLER TEIDER	5	SC02	LAPA	SAO JOSE, C E-EF M N PROFIS	GEOGRAFIA I	3	A partir de 26/02/2024
4587159999	TANIA MARA MULLER TEIDER	5	SC02	LAPA	SAO JOSE, C E-EF M N PROFIS	GEOGRAFIA I	3	A partir de 27/02/2024
4587159999	TANIA MARA MULLER TEIDER	5	SC02	LAPA	SAO JOSE, C E-EF M N PROFIS	GEOGRAFIA	2	A partir de 27/02/2024
4587159999	TANIA MARA MULLER TEIDER	5	SC02	LAPA	SAO JOSE, C E-EF M N PROFIS	GEOGRAFIA	2	A partir de 13/03/2024
4587159999	TANIA MARA MULLER TEIDER	5	SC02	LAPA	SAO JOSE, C E-EF M N PROFIS	GEOGRAFIA	2	A partir de 26/02/2024
4587159999	TANIA MARA MULLER TEIDER	5	SC02	LAPA	SAO JOSE, C E-EF M N PROFIS	GEOGRAFIA	2	A partir de 27/02/2024
4587159999	TANIA MARA MULLER TEIDER	5	SC02	LAPA	SAO JOSE, C E-EF M N PROFIS	GEOGRAFIA	2	A partir de 27/03/2024
4587159999	TANIA MARA MULLER TEIDER	5	SC02	LAPA	SAO JOSE, C E-EF M N PROFIS	GEOGRAFIA	2	A partir de 27/03/2024
4587159999	TANIA MARA MULLER TEIDER	5	SC02	LAPA	ANTONIO LACERDA BRAGA, C E C-EF M PROFIS	GEOGRAFIA	2	A partir de 27/02/2024
4587159999	TANIA MARA MULLER TEIDER	5	SC02	LAPA	ANTONIO LACERDA BRAGA, C E C-EF M PROFIS	CIENCIAS	3	A partir de 27/02/2024
4587159999	TANIA MARA MULLER TEIDER	5	SC02	LAPA	ANTONIO LACERDA BRAGA, C E C-EF M PROFIS	CIENCIAS	3	A partir de 27/02/2024
4587159999	TANIA MARA MULLER TEIDER	5	SC02	LAPA	ANTONIO LACERDA BRAGA, C E C-EF M PROFIS	GEOGRAFIA	2	A partir de 27/02/2024
83963570997	TANIA MARGARETE DE LIMA	1	SC02	VERE	ARNALDO BUSATO, C E-E F M N PROFIS	ARTE	2	A partir de 03/04/2024
4399362928	TANIA MARIA JURACH BANOWSKI	3	SC02	SAO MATEUS DO SUL	TURVO, C E DO C-EF M	LINGUA INGLESA	2	A partir de 12/04/2024

Diário Oficial Certificado Digitalmente
O Departamento de Imprensa Oficial do Estado do Paraná, da garantia de autenticidade deste documento, desde que visualizado através do site http://www.imprensaoficial.pr.gov.br

80457282991	TANIA REGINA DA SILVA NICOLELI	1	SC02	CURITIBA	ROBERTO LANGER JUNIOR, C E-EF M PROFIS	DOCENCIA E MEDIO-SALA REC	15	A partir de 26/02/2024
2603312952	TANIRA WALERIA VASCONCELOS DE SOUZA	2	SC02	TELEMACO BORBA	MARCELINO NOGUEIRA, C E C-M DR-EF M	EDUCACAO FISICA	1	A partir de 02/02/2024
601525914	TATIANA APARECIDA GOMES	6	SC02	MIRADOR	PEDRO V P DE SOUZA, C E-EF M	HISTORIA	3	A partir de 01/04/2024
601525914	TATIANA APARECIDA GOMES	6	SC02	MIRADOR	PEDRO V P DE SOUZA, C E-EF M	HISTORIA	3	A partir de 01/04/2024
601525914	TATIANA APARECIDA GOMES	6	SC02	MIRADOR	PEDRO V P DE SOUZA, C E-EF M	HISTORIA	3	A partir de 01/04/2024
601525914	TATIANA APARECIDA GOMES	6	SC02	MIRADOR	PEDRO V P DE SOUZA, C E-EF M	HISTORIA	3	A partir de 01/04/2024
601525914	TATIANA APARECIDA GOMES	6	SC02	MIRADOR	PEDRO V P DE SOUZA, C E-EF M	ARTE	2	A partir de 01/04/2024
601525914	TATIANA APARECIDA GOMES	6	SC02	MIRADOR	PEDRO V P DE SOUZA, C E-EF M	DOCENCIA ATEND EDUC ESP-INTEG	4	A partir de 01/04/2024
601525914	TATIANA APARECIDA GOMES	6	SC02	MIRADOR	PEDRO V P DE SOUZA, C E-EF M	DOCENCIA ATEND EDUC ESP-INTEG	4	A partir de 01/04/2024
857187937	TATIANA BISCHOF CHICALSKI	2	SC02	GUARAPUAVA	CENTRO EST EDUC PROFIS ARLINDO RIBEIRO	ZOOTECNIA	4	A partir de 25/03/2024
857187937	TATIANA BISCHOF CHICALSKI	2	SC02	GUARAPUAVA	CENTRO EST EDUC PROFIS ARLINDO RIBEIRO	ZOOTECNIA	4	A partir de 25/03/2024
3346141985	TATIANA HIROSI	93	SC02	CAMBE	HELENA KOLODY, C E C-M PROF-EF M	MATEMATICA I	2	A partir de 27/03/2024
4897491940	TATIANA LAVAGNOLLI GOMES	1	SC02	MARINGA	SANTA MARIA GORETTI, C E-EF M PROFIS	ESTAGIO ASSIST ENF URG EMERG	5	A partir de 15/02/2024
4897491940	TATIANA LAVAGNOLLI GOMES	1	SC02	MARINGA	SANTA MARIA GORETTI, C E-EF M PROFIS	ESTAGIO ASSIST ENF URG EMERG	5	A partir de 14/03/2024
5733330929	TATIANE DE FATIMA MARTINS	57	SC02	SAO JOAO	TANCREDO NEVES, C E-EF M PROFIS	ARTE I	2	A partir de 08/04/2024
5733330929	TATIANE DE FATIMA MARTINS	57	SC02	SAO JOAO	TANCREDO NEVES, C E-EF M PROFIS	LINGUA PORTUGUESA	1	A partir de 01/03/2024
2856860974	TATIANE MARIA SANT ANA KLAINE	7	SC02	CAMPO MAGRO	IRIA BORGES DE MACEDO, C E PROFA-EF M P	LINGUA ESPANHOLA I	3	A partir de 07/03/2024
2856860974	TATIANE MARIA SANT ANA KLAINE	7	SC02	CAMPO MAGRO	IRIA BORGES DE MACEDO, C E PROFA-EF M P	LINGUA PORTUGUESA	4	A partir de 01/02/2024
535825943	TATIANE PALMIERI ERZINGER	1	SC02	ALTO PARANA	RAINHA DA PAZ, C E-EF M PROFIS	PROJETO DE VIDA	1	A partir de 09/04/2024
6579658983	TATIANE STAUB	2	SC02	SANTA HELENA	JOSE BIESDORF, E E C-EF	ATIV COMP MAIS APREND 1	2	A partir de 26/02/2024
6579658983	TATIANE STAUB	2	SC02	SANTA HELENA	JOSE BIESDORF, E E C-EF	ATIV COMP MAIS APREND 1	2	A partir de 26/02/2024
6579658983	TATIANE STAUB	2	SC02	SANTA HELENA	TEOTONIO VILELA, E E C-EF	CIENCIAS	3	A partir de 26/02/2024
6579658983	TATIANE STAUB	2	SC02	SANTA HELENA	TEOTONIO VILELA, E E C-EF	CIENCIAS	1	A partir de 26/02/2024
6579658983	TATIANE STAUB	2	SC02	SANTA HELENA	TEOTONIO VILELA, E E C-EF	ATIV COMP MAIS APREND 1	2	A partir de 26/02/2024
6579658983	TATIANE STAUB	2	SC02	SANTA HELENA	TEOTONIO VILELA, E E C-EF	ATIV COMP MAIS APREND 1	2	A partir de 26/02/2024
6579658983	TATIANE STAUB	2	SC02	SANTA HELENA	TEOTONIO VILELA, E E C-EF	PENSAMENTO COMPUTACIONAL	2	A partir de 26/02/2024

6579658983	TATIANE STAUB	2	SC02	SANTA HELENA	TEOTONIO VILELA, E E C-EF	PENSAMENTO COMPUTACIONAL	2	A partir de 26/02/2024
6579658983	TATIANE STAUB	2	SC02	SANTA HELENA	TEOTONIO VILELA, E E C-EF	GAMES E PROGRAMACAO	3	A partir de 26/02/2024
729915930	TELMA SOARES	97	SC02	PINHAIS	HUMBERTO A CASTELO BRANCO,C E-EF M PROFI	BIOLOGIA	2	A partir de 26/02/2024
729915930	TELMA SOARES	97	SC02	PINHAIS	HUMBERTO A CASTELO BRANCO,C E-EF M PROFI	BIOLOGIA	2	A partir de 05/02/2024
50878158987	TELMA SOSNITZKY DA SILVA GALHARDI	2	SC02	SANTO ANTONIO DA PLATINA	RIO BRANCO, C E-EF M N PROFIS	BIOLOGIA	2	A partir de 18/03/2024
50878158987	TELMA SOSNITZKY DA SILVA GALHARDI	2	SC02	SANTO ANTONIO DA PLATINA	RIO BRANCO, C E-EF M N PROFIS	BIOLOGIA I	2	A partir de 18/03/2024
85975699991	TERESA CRISTINA VRIESMAN	1	SC02	CURITIBA	GELVIRA CORREA PACHECO, C E-EF M	MATEMATICA	1	A partir de 08/04/2024
85975699991	TERESA CRISTINA VRIESMAN	1	SC02	CURITIBA	GELVIRA CORREA PACHECO, C E-EF M	MATEMATICA	1	A partir de 08/04/2024
85975699991	TERESA CRISTINA VRIESMAN	1	SC02	CURITIBA	GELVIRA CORREA PACHECO, C E-EF M	MATEMATICA	1	A partir de 08/04/2024
59810394934	TERESINHA APARECIDA DE LIMA NUNES	2	SC02	CURITIBA	CEEBJA DR FRANCISCO RIB AZEV MACEDO-EF M	PROJETO DE VIDA	1	A partir de 01/04/2024
2916798978	TERESINHA CARINI GORGES	1	SC02	VERE	ARNALDO BUSATO, C E-E F M N PROFIS	HISTORIA	2	A partir de 08/04/2024
2916798978	TERESINHA CARINI GORGES	1	SC02	VERE	ARNALDO BUSATO, C E-E F M N PROFIS	FILOSOFIA	2	A partir de 03/04/2024
2916798978	TERESINHA CARINI GORGES	1	SC02	VERE	ARNALDO BUSATO, C E-E F M N PROFIS	FILOSOFIA	2	A partir de 03/04/2024
73471658904	TERESINHA COSTA SANTOS PIGA	1	SC02	RONDON	CASTRO ALVES, C E C-M-EM PROFIS	EMPREENDEDORISMO	1	A partir de 07/07/2024
93742827987	TEREZA BATISTA	1	SC02	SANTA MARIANA	ANTONIO PEREIRA LIMA, C E C DR-EF M	MATEMATICA	1	A partir de 22/03/2024
52434664920	TEREZINHA CLAUDINO DOS SANTOS ROSSATTO	2	SC02	DOIS VIZINHOS	LEONARDO DA VINCI, C E C-M-EF M N PROFIS	REDACAO E LEITURA	2	A partir de 22/03/2024
52434664920	TEREZINHA CLAUDINO DOS SANTOS ROSSATTO	2	SC02	DOIS VIZINHOS	LEONARDO DA VINCI, C E C-M-EF M N PROFIS	LINGUA PORTUGUESA	3	A partir de 22/03/2024
52434664920	TEREZINHA CLAUDINO DOS SANTOS ROSSATTO	2	SC02	DOIS VIZINHOS	LEONARDO DA VINCI, C E C-M-EF M N PROFIS	LINGUA PORTUGUESA	3	A partir de 22/03/2024
52434664920	TEREZINHA CLAUDINO DOS SANTOS ROSSATTO	2	SC02	DOIS VIZINHOS	LEONARDO DA VINCI, C E C-M-EF M N PROFIS	LINGUA PORTUGUESA	3	A partir de 22/03/2024
52434664920	TEREZINHA CLAUDINO DOS SANTOS ROSSATTO	2	SC02	DOIS VIZINHOS	LEONARDO DA VINCI, C E C-M-EF M N PROFIS	LINGUA PORTUGUESA	4	A partir de 22/03/2024
1590068998	TEREZINHA DE FATIMA DE SOUZA	93	SC02	ARAUCARIA	CECILIA MEIRELES, C E-EF M	REDACAO E LEITURA	2	A partir de 11/03/2024
76440982915	TEREZINHA DE LOURDES MOURO	93	SC02	SAO PEDRO DO IVAI	CONJ HAB VIRGINIO SECO, E E DO-EF	GEOGRAFIA	3	A partir de 05/04/2024
76440982915	TEREZINHA DE LOURDES MOURO	93	SC02	SAO PEDRO DO IVAI	CONJ HAB VIRGINIO SECO, E E DO-EF	GEOGRAFIA	3	A partir de 05/04/2024
76440982915	TEREZINHA DE LOURDES MOURO	93	SC02	SAO PEDRO DO IVAI	CONJ HAB VIRGINIO SECO, E E DO-EF	GEOGRAFIA	3	A partir de 05/04/2024
76440982915	TEREZINHA DE LOURDES MOURO	93	SC02	SAO PEDRO DO IVAI	CONJ HAB VIRGINIO SECO, E E DO-EF	GEOGRAFIA	3	A partir de 05/04/2024
80634850920	TEREZINHA MARIA FORTUNA MATTJE	2	SC02	CHOPINZINHO	NOVA VISAO, C E C-M-EF M PROFIS	EDUCACAO FISICA	1	A partir de 07/07/2024

Diário Oficial Certificado Digitalmente
O Departamento de Imprensa Oficial do Estado do Paraná, da garantia de autenticidade deste documento, desde que visualizado através do site http://www.imprensaoficial.pr.gov.br

80634850920	TEREZINHA MARIA FORTUNA MATTJE	2	SC02	CHOPINZINHO	NOVA VISAO, C E C-M-EF M PROFIS	EDUCACAO FISICA	1	A partir de 07/07/2024
23410361049	TEREZINHA ZELI ANTUNES DE LIRIO	92	SC02	CASCAVEL	WILSON JOFFRE, C E-EF M N PROFIS	MET ENS MATEMATICA	2	A partir de 06/03/2024
23410361049	TEREZINHA ZELI ANTUNES DE LIRIO	92	SC02	CASCAVEL	WILSON JOFFRE, C E-EF M N PROFIS	MET ENS MATEMATICA	2	A partir de 06/03/2024
23410361049	TEREZINHA ZELI ANTUNES DE LIRIO	92	SC02	CASCAVEL	WILSON JOFFRE, C E-EF M N PROFIS	MET ENS MATEMATICA	2	A partir de 06/06/2024
23410361049	TEREZINHA ZELI ANTUNES DE LIRIO	92	SC02	CASCAVEL	WILSON JOFFRE, C E-EF M N PROFIS	MET ENS MATEMATICA	2	A partir de 06/06/2024
23410361049	TEREZINHA ZELI ANTUNES DE LIRIO	92	SC02	CASCAVEL	WILSON JOFFRE, C E-EF M N PROFIS	MET ENS MATEMATICA	1	A partir de 06/03/2024
23410361049	TEREZINHA ZELI ANTUNES DE LIRIO	92	SC02	CASCAVEL	WILSON JOFFRE, C E-EF M N PROFIS	MET ENS MATEMATICA	2	A partir de 06/03/2024
23410361049	TEREZINHA ZELI ANTUNES DE LIRIO	92	SC02	CASCAVEL	WILSON JOFFRE, C E-EF M N PROFIS	MET ENS MATEMATICA	1	A partir de 06/03/2024
23410361049	TEREZINHA ZELI ANTUNES DE LIRIO	92	SC02	CASCAVEL	WILSON JOFFRE, C E-EF M N PROFIS	MET ENS MATEMATICA	2	A partir de 06/03/2024
23410361049	TEREZINHA ZELI ANTUNES DE LIRIO	92	SC02	CASCAVEL	WILSON JOFFRE, C E-EF M N PROFIS	MET ENS DE ARTE	2	A partir de 06/03/2024
23410361049	TEREZINHA ZELI ANTUNES DE LIRIO	92	SC02	CASCAVEL	WILSON JOFFRE, C E-EF M N PROFIS	MET ENS DE ARTE	2	A partir de 06/03/2024
23410361049	TEREZINHA ZELI ANTUNES DE LIRIO	92	SC02	CASCAVEL	WILSON JOFFRE, C E-EF M N PROFIS	MET ENS EDUC FISICA	1	A partir de 06/03/2024
23410361049	TEREZINHA ZELI ANTUNES DE LIRIO	92	SC02	CASCAVEL	WILSON JOFFRE, C E-EF M N PROFIS	MET ENS EDUC FISICA	2	A partir de 06/03/2024
23410361049	TEREZINHA ZELI ANTUNES DE LIRIO	92	SC02	CASCAVEL	WILSON JOFFRE, C E-EF M N PROFIS	MET ENS EDUC FISICA	1	A partir de 06/06/2024
23410361049	TEREZINHA ZELI ANTUNES DE LIRIO	92	SC02	CASCAVEL	WILSON JOFFRE, C E-EF M N PROFIS	MET ENS EDUC FISICA	2	A partir de 06/03/2024
2209223903	THADEU ANGELO MIQUELETTO	93	SC02	CURITIBA	CLAUDIO MORELLI, C E PE-EF M	MATEMATICA	3	A partir de 08/04/2024
2056990903	THAIS APARECIDA NEMER	97	SC02	ANTONINA	ROCHA POMBO, C E-EF M P	MATEMATICA	3	A partir de 22/03/2024
6538778976	THAIS LOPES CAVALHEIRO	1	SC02	ARAPOTI	JOAO PAULO II, C E C-M-EF M	BIOLOGIA II	1	A partir de 12/03/2024
6538778976	THAIS LOPES CAVALHEIRO	1	SC02	ARAPOTI	JOAO PAULO II, C E C-M-EF M	BIOLOGIA II	3	A partir de 09/03/2024
6538778976	THAIS LOPES CAVALHEIRO	1	SC02	ARAPOTI	JOAO PAULO II, C E C-M-EF M	BIOLOGIA	2	A partir de 09/03/2024
4981992904	THAIS SOARES VALDOMIRO	55	SC02	SAO JORGE DO IVAI	MARCIA VAZ T ABREU, C E-EF M	HISTORIA I	1	A partir de 08/03/2024
4981992904	THAIS SOARES VALDOMIRO	55	SC02	SAO JORGE DO IVAI	MARCIA VAZ T ABREU, C E-EF M	PROJETO DE VIDA I	2	A partir de 08/03/2024
4981992904	THAIS SOARES VALDOMIRO	55	SC02	SAO JORGE DO IVAI	MARCIA VAZ T ABREU, C E-EF M	PROJETO DE VIDA I	2	A partir de 08/03/2024
4981992904	THAIS SOARES VALDOMIRO	55	SC02	SAO JORGE DO IVAI	MARCIA VAZ T ABREU, C E-EF M	PROJETO DE VIDA I	1	A partir de 08/03/2024
4981992904	THAIS SOARES VALDOMIRO	55	SC02	SAO JORGE DO IVAI	MARCIA VAZ T ABREU, C E-EF M	PROJETO DE VIDA I	1	A partir de 08/03/2024
4981992904	THAIS SOARES VALDOMIRO	55	SC02	SAO JORGE DO IVAI	MARCIA VAZ T ABREU, C E-EF M	PROJETO DE VIDA I	1	A partir de 08/03/2024

4981992904	THAIS SOARES VALDOMIRO	55	SC02	SAO JORGE DO IVAI	MARCIA VAZ T ABREU, C E-EF M	PROJETO DE VIDA I	1	A partir de 08/03/2024
6224522901	THALITA EMANUELLE DE SOUZA	1	SC02	GUARAPUAVA	LIANE MARTA DA COSTA, C E-EF M PROFIS	PROJETO DE VIDA	1	A partir de 08/04/2024
6224522901	THALITA EMANUELLE DE SOUZA	1	SC02	GUARAPUAVA	LIANE MARTA DA COSTA, C E-EF M PROFIS	PROJETO DE VIDA	1	A partir de 01/02/2024
88432165972	THELMA ELIANE ZAPONI	6	SC02	MARINGA	CAXIAS, C E C-M DQ DE-EF M PROFIS	PROF ATEND DOMICILIAR	3	A partir de 14/03/2024
7419133999	THIAGO ALEXANDRE DE ARAUJO ORIBES DA SILVA	11	SC02	JANDAIA DO SUL	UNIDADE POLO, C E-EF M P	FILOSOFIA	2	A partir de 18/03/2024
7419133999	THIAGO ALEXANDRE DE ARAUJO ORIBES DA SILVA	11	SC02	JANDAIA DO SUL	UNIDADE POLO, C E-EF M P	FILOSOFIA	2	A partir de 18/03/2024
7419133999	THIAGO ALEXANDRE DE ARAUJO ORIBES DA SILVA	11	SC02	JANDAIA DO SUL	UNIDADE POLO, C E-EF M P	FILOSOFIA I	3	A partir de 18/03/2024
7419133999	THIAGO ALEXANDRE DE ARAUJO ORIBES DA SILVA	11	SC02	JANDAIA DO SUL	UNIDADE POLO, C E-EF M P	FILOSOFIA I	3	A partir de 26/03/2024
7419133999	THIAGO ALEXANDRE DE ARAUJO ORIBES DA SILVA	11	SC02	JANDAIA DO SUL	UNIDADE POLO, C E-EF M P	FILOSOFIA I	1	A partir de 26/03/2024
7419133999	THIAGO ALEXANDRE DE ARAUJO ORIBES DA SILVA	11	SC02	JANDAIA DO SUL	JANDAIA DO SUL, C E C-M-EF M	ENSINO RELIGIOSO	1	A partir de 18/03/2024
7419133999	THIAGO ALEXANDRE DE ARAUJO ORIBES DA SILVA	11	SC02	JANDAIA DO SUL	JANDAIA DO SUL, C E C-M-EF M	ENSINO RELIGIOSO	1	A partir de 18/03/2024
7419133999	THIAGO ALEXANDRE DE ARAUJO ORIBES DA SILVA	11	SC02	JANDAIA DO SUL	RUI BARBOSA, C E-EF M PROFIS	FILOSOFIA	2	A partir de 18/03/2024
7419133999	THIAGO ALEXANDRE DE ARAUJO ORIBES DA SILVA	11	SC02	JANDAIA DO SUL	RUI BARBOSA, C E-EF M PROFIS	FILOSOFIA	2	A partir de 18/03/2024
7419133999	THIAGO ALEXANDRE DE ARAUJO ORIBES DA SILVA	11	SC02	JANDAIA DO SUL	RUI BARBOSA, C E-EF M PROFIS	FILOSOFIA	2	A partir de 18/03/2024
2809145989	THIAGO AUGUSTO MOREIRA TONIOLO	90	SC02	CURITIBA	PAULO LEMINSKI, C E-EF M N PROFIS	FISICA	1	A partir de 07/07/2024
5982663999	THIAGO DA SILVA SIGORA	90	SC02	APUCARANA	CEEBJA PROFA LINDA E A MIYADI-EF M	MATEMATICA I	9	A partir de 03/06/2024
5982663999	THIAGO DA SILVA SIGORA	90	SC02	APUCARANA	CEEBJA PROFA LINDA E A MIYADI-EF M	MATEMATICA I	9	A partir de 04/03/2024
5982663999	THIAGO DA SILVA SIGORA	90	SC02	APUCARANA	CEEBJA PROFA LINDA E A MIYADI-EF M	MATEMATICA	4	A partir de 03/06/2024
5982663999	THIAGO DA SILVA SIGORA	90	SC02	APUCARANA	CEEBJA PROFA LINDA E A MIYADI-EF M	MATEMATICA	4	A partir de 04/03/2024
5982663999	THIAGO DA SILVA SIGORA	90	SC02	APUCARANA	CEEBJA PROFA LINDA E A MIYADI-EF M	EDUCACAO FINANCEIRA	2	A partir de 04/03/2024
5982663999	THIAGO DA SILVA SIGORA	90	SC02	APUCARANA	CEEBJA PROFA LINDA E A MIYADI-EF M	EDUCACAO FINANCEIRA	2	A partir de 03/06/2024
5598675900	THIAGO MOUTINHO MACIEL DE MELO	91	SC02	COLOMBO	LINDAMIR ALBERTI, C E-EF M	COMPLEMENT ACAO	1	A partir de 20/03/2024
5598675900	THIAGO MOUTINHO MACIEL DE MELO	91	SC02	COLOMBO	LINDAMIR ALBERTI, C E-EF M	COMPLEMENT ACAO	1	A partir de 26/02/2024
32211120253	THIAGO ONOFRE MAIA	1	SC02	CURITIBA	CECILIA MEIRELES, C E-EF M PROFIS	REDACAO E LEITURA	2	A partir de 08/03/2024
4346366902	THIAGO TRAJANO FABRI	90	SC02	CURITIBA	POL MILITAR, C CEL P M F S MIR-EF M	PROJ REFORCO RECUPERACA	7	A partir de 01/02/2024
4346366902	THIAGO TRAJANO FABRI	90	SC02	CURITIBA	POL MILITAR, C CEL P M F S MIR-EF M	ROBOTICA PRIMEIROS PASSOS	2	A partir de 15/03/2024

Diário Oficial Certificado Digitalmente
O Departamento de Imprensa Oficial do Estado do Paraná, da garantia de autenticidade deste documento, desde que visualizado através do site http://www.imprensaoficial.pr.gov.br

4346366902	THIAGO TRAJANO FABRI	90	SC02	CURITIBA	POL MILITAR, C CEL P M F S MIR-EF M	ROBOTICA PRIMEIROS PASSOS	2	A partir de 01/02/2024
4346366902	THIAGO TRAJANO FABRI	90	SC02	CURITIBA	POL MILITAR, C CEL P M F S MIR-EF M	ROBOTICA PRIMEIROS PASSOS	2	A partir de 01/02/2024
4346366902	THIAGO TRAJANO FABRI	90	SC02	CURITIBA	POL MILITAR, C CEL P M F S MIR-EF M	ROBOTICA PRIMEIROS PASSOS	2	A partir de 01/02/2024
4346366902	THIAGO TRAJANO FABRI	90	SC02	CURITIBA	POL MILITAR, C CEL P M F S MIR-EF M	ROBOTICA EDUCACIONAL	2	A partir de 01/02/2024
4185628900	THIEME GRACA FATORI DEGUCHI	8	SC02	CURITIBA	ANGELO TREVISAN, C E-EF M PROFIS	QUIMICA	2	A partir de 03/06/2024
4185628900	THIEME GRACA FATORI DEGUCHI	8	SC02	CURITIBA	ANGELO TREVISAN, C E-EF M PROFIS	QUIMICA	2	A partir de 03/06/2024
4185628900	THIEME GRACA FATORI DEGUCHI	8	SC02	CURITIBA	ANGELO TREVISAN, C E-EF M PROFIS	QUIMICA	2	A partir de 25/03/2024
4185628900	THIEME GRACA FATORI DEGUCHI	8	SC02	CURITIBA	ANGELO TREVISAN, C E-EF M PROFIS	QUIMICA	2	A partir de 25/03/2024
4185628900	THIEME GRACA FATORI DEGUCHI	8	SC02	CURITIBA	ANGELO TREVISAN, C E-EF M PROFIS	QUIMICA	2	A partir de 25/03/2024
4185628900	THIEME GRACA FATORI DEGUCHI	8	SC02	CURITIBA	ANGELO TREVISAN, C E-EF M PROFIS	QUIMICA	2	A partir de 25/03/2024
4185628900	THIEME GRACA FATORI DEGUCHI	8	SC02	CURITIBA	ANGELO TREVISAN, C E-EF M PROFIS	QUIMICA I	3	A partir de 25/03/2024
4185628900	THIEME GRACA FATORI DEGUCHI	8	SC02	CURITIBA	ANGELO TREVISAN, C E-EF M PROFIS	QUIMICA I	3	A partir de 25/03/2024
4185628900	THIEME GRACA FATORI DEGUCHI	8	SC02	CURITIBA	ANGELO TREVISAN, C E-EF M PROFIS	QUIMICA I	3	A partir de 25/03/2024
4185628900	THIEME GRACA FATORI DEGUCHI	8	SC02	CURITIBA	ANGELO TREVISAN, C E-EF M PROFIS	ATIV COMP MAIS APREND 1	2	A partir de 18/03/2024
4185628900	THIEME GRACA FATORI DEGUCHI	8	SC02	CURITIBA	ANGELO TREVISAN, C E-EF M PROFIS	ATIV COMP MAIS APREND 1	2	A partir de 25/03/2024
4185628900	THIEME GRACA FATORI DEGUCHI	8	SC02	CURITIBA	ANGELO TREVISAN, C E-EF M PROFIS	ATIV COMP MAIS APREND 1	2	A partir de 25/03/2024
4185628900	THIEME GRACA FATORI DEGUCHI	8	SC02	CURITIBA	ANGELO TREVISAN, C E-EF M PROFIS	ATIV COMP MAIS APREND 2	2	A partir de 25/03/2024
3751389946	TIAGO CHAMLET	1	SC02	LONDRINA	BENEDITA R REZENDE, C E PROFA-EF M PROFI	EDUCACAO FISICA	2	A partir de 18/03/2024
6918566997	TIAGO DE OLIVEIRA VAZ	2	SC02	PONTA GROSSA	ALBERTO REBELLO VALENTE, C E-EF M	COMPONENTE CURRICULAR ELETIVO	2	A partir de 01/03/2024
6918566997	TIAGO DE OLIVEIRA VAZ	2	SC02	PONTA GROSSA	ALBERTO REBELLO VALENTE, C E-EF M	COMPONENTE CURRICULAR ELETIVO	2	A partir de 01/03/2024
6918566997	TIAGO DE OLIVEIRA VAZ	2	SC02	PONTA GROSSA	ALBERTO REBELLO VALENTE, C E-EF M	COMPONENTE CURRICULAR ELETIVO	2	A partir de 01/03/2024
4910070940	TIAGO DIERKA	53	SC02	PRUDENTOPOLIS	JOSE ORESTES PREIMA, C E C PE-EF M P	FISICA III	2	A partir de 04/03/2024
4910070940	TIAGO DIERKA	53	SC02	PRUDENTOPOLIS	VILA NOVA, C E-EF M N	FISICA II	3	A partir de 04/03/2024
4910070940	TIAGO DIERKA	53	SC02	PRUDENTOPOLIS	VILA NOVA, C E-EF M N	FISICA I	2	A partir de 04/03/2024
4910070940	TIAGO DIERKA	53	SC02	PRUDENTOPOLIS	VILA NOVA, C E-EF M N	FISICA III	2	A partir de 04/03/2024
4910070940	TIAGO DIERKA	53	SC02	PRUDENTOPOLIS	CRISTO REI, C E C-EF M	FISICA	2	A partir de 04/03/2024

4910070940	TIAGO DIERKA	53	SC02	PRUDENTOPOLIS	CRISTO REI, C E C-EF M	FISICA	2	A partir de 04/03/2024
4910070940	TIAGO DIERKA	53	SC02	GUAMIRANGA	ANTONIO E ANTONELLI, C E C PROF-EF M	FISICA	2	A partir de 04/03/2024
4910070940	TIAGO DIERKA	53	SC02	GUAMIRANGA	ANTONIO E ANTONELLI, C E C PROF-EF M	FISICA	2	A partir de 04/03/2024
5738038975	TIAGO JUNIOR GOBETTI	3	SC02	BARRACAO	MARIO A T DE FREITAS, C E DR-EF M PROFIS	GEOGRAFIA	1	A partir de 14/03/2024
5738038975	TIAGO JUNIOR GOBETTI	3	SC02	BARRACAO	MARIO A T DE FREITAS, C E DR-EF M PROFIS	GEOGRAFIA	1	A partir de 14/03/2024
5738038975	TIAGO JUNIOR GOBETTI	3	SC02	BARRACAO	MARIO A T DE FREITAS, C E DR-EF M PROFIS	GEOGRAFIA	1	A partir de 14/03/2024
5900552918	TIAGO MANIKA ADAMOSKI	96	SC02	PIRAQUARA	MARIO B T BRAGA, C E PROF-EF M PROFIS	EDUCACAO FINANCEIRA	2	A partir de 14/03/2024
5900552918	TIAGO MANIKA ADAMOSKI	96	SC02	PIRAQUARA	MARIO B T BRAGA, C E PROF-EF M PROFIS	EDUCACAO FINANCEIRA	1	A partir de 14/03/2024
5900552918	TIAGO MANIKA ADAMOSKI	96	SC02	PIRAQUARA	MARIO B T BRAGA, C E PROF-EF M PROFIS	EDUCACAO FINANCEIRA	2	A partir de 14/03/2024
5900552918	TIAGO MANIKA ADAMOSKI	96	SC02	PIRAQUARA	MARIO B T BRAGA, C E PROF-EF M PROFIS	EDUCACAO FINANCEIRA	2	A partir de 14/03/2024
5900552918	TIAGO MANIKA ADAMOSKI	96	SC02	PIRAQUARA	MARIO B T BRAGA, C E PROF-EF M PROFIS	EDUCACAO FINANCEIRA	2	A partir de 14/03/2024
54459397900	TIRSON RIBEIRO DO PRADO	3	SC02	CAMPO LARGO	GERALDINA DA MOTA, E E PROFA-EF	MATEMATICA	2	A partir de 01/02/2024
3954322943	UIARA MACEDO DILL	52	SC02	MARECHAL CANDIDO RONDON	PAULO FREIRE, C E-EF M	CIENCIAS	1	A partir de 26/02/2024
3954322943	UIARA MACEDO DILL	53	SC02	MARECHAL CANDIDO RONDON	PAULO FREIRE, C E-EF M	PRATICAS EXPERIMENTAIS	1	A partir de 07/03/2024
3954322943	UIARA MACEDO DILL	53	SC02	MARECHAL CANDIDO RONDON	PAULO FREIRE, C E-EF M	PRATICAS EXPERIMENTAIS	1	A partir de 07/03/2024
3954322943	UIARA MACEDO DILL	53	SC02	MARECHAL CANDIDO RONDON	PAULO FREIRE, C E-EF M	PRATICAS EXPERIMENTAIS	1	A partir de 26/02/2024
3954322943	UIARA MACEDO DILL	53	SC02	MARECHAL CANDIDO RONDON	PAULO FREIRE, C E-EF M	PRATICAS EXPERIMENTAIS	1	A partir de 26/02/2024
3954322943	UIARA MACEDO DILL	52	SC02	MARECHAL CANDIDO RONDON	PAULO FREIRE, C E-EF M	PRATICAS EXPERIMENTAIS	1	A partir de 19/02/2024
2856934927	VAGNA APARECIDA DA SILVA MUNHAO	1	SC02	BARRA DO JACARE	MARIA F SOUZA, C E-EF M	BIOLOGIA I	2	A partir de 14/03/2024
2856934927	VAGNA APARECIDA DA SILVA MUNHAO	1	SC02	BARRA DO JACARE	MARIA F SOUZA, C E-EF M	ESTUDO ORIENTADO	3	A partir de 14/03/2024
2856934927	VAGNA APARECIDA DA SILVA MUNHAO	1	SC02	BARRA DO JACARE	MARIA F SOUZA, C E-EF M	ESTUDO ORIENTADO	3	A partir de 14/03/2024
2856934927	VAGNA APARECIDA DA SILVA MUNHAO	1	SC02	BARRA DO JACARE	MARIA F SOUZA, C E-EF M	ESTUDO ORIENTADO	3	A partir de 14/03/2024
2856934927	VAGNA APARECIDA DA SILVA MUNHAO	1	SC02	BARRA DO JACARE	MARIA F SOUZA, C E-EF M	BIOLOGIA II	3	A partir de 14/03/2024
4256777962	VAGNER DA SILVA COSTA	90	SC02	FOZ DO IGUACU	GUILHERME, C E MONS-EF M PROF	ESTUDO ORIENTADO	3	A partir de 28/02/2024
4256777962	VAGNER DA SILVA COSTA	90	SC02	FOZ DO IGUACU	GUILHERME, C E MONS-EF M PROF	ESTUDO ORIENTADO	3	A partir de 28/02/2024
4256777962	VAGNER DA SILVA COSTA	90	SC02	FOZ DO IGUACU	GUILHERME, C E MONS-EF M PROF	ESTUDO ORIENTADO	3	A partir de 28/02/2024

Diário Oficial Certificado Digitalmente
O Departamento de Imprensa Oficial do Estado do Paraná, da garantia de autenticidade deste documento, desde que visualizado através do site http://www.imprensaoficial.pr.gov.br

84219653953	VALDECI PEREIRA DAL SANTO	1	SC02	NOVA TEBAS	VOLTA GRANDE, E E C DE - EF	AULA ESPEC TREINAM ESPORTIVO	4	A partir de 01/02/2024
84219653953	VALDECI PEREIRA DAL SANTO	1	SC02	NOVA TEBAS	VOLTA GRANDE, E E C DE - EF	AULA ESPEC TREINAM ESPORTIVO	4	A partir de 08/04/2024
84219653953	VALDECI PEREIRA DAL SANTO	1	SC02	NOVA TEBAS	VOLTA GRANDE, E E C DE - EF	PENSAMENTO COMPUTACIONAL	1	A partir de 01/02/2024
84219653953	VALDECI PEREIRA DAL SANTO	1	SC02	NOVA TEBAS	VOLTA GRANDE, E E C DE - EF	PENSAMENTO COMPUTACIONAL	1	A partir de 08/04/2024
49809377991	VALDELIS MAZIEIRO GONCALVES	1	SC02	SAO JOAO DO CAIUA	CARLOS GOMES, C E-EF M	EDUCACAO FINANCEIRA	2	A partir de 01/02/2024
49809377991	VALDELIS MAZIEIRO GONCALVES	1	SC02	SAO JOAO DO CAIUA	CARLOS GOMES, C E-EF M	FISICA	2	A partir de 01/02/2024
60090596900	VALDEMAR DA SILVA MELATO	97	SC02	ASSIS CHATEAUBRIAND	CHATEAUBRIANDENSE, C E-EM N PROFIS	NOCOES DE DIREITO	1	A partir de 13/03/2024
91758920904	VALDERICE LIMA CEREM	1	SC02	TOLEDO	CEEBJA DE TOLEDO-EF M	PROJETO DE VIDA	1	A partir de 03/04/2024
91758920904	VALDERICE LIMA CEREM	1	SC02	TOLEDO	CEEBJA DE TOLEDO-EF M	PROJETO DE VIDA	1	A partir de 07/04/2024
91758920904	VALDERICE LIMA CEREM	1	SC02	TOLEDO	CEEBJA DE TOLEDO-EF M	ARTE II	2	A partir de 03/04/2024
91758920904	VALDERICE LIMA CEREM	1	SC02	TOLEDO	CEEBJA DE TOLEDO-EF M	ARTE II	1	A partir de 03/04/2024
91758920904	VALDERICE LIMA CEREM	1	SC02	TOLEDO	CEEBJA DE TOLEDO-EF M	ARTE II	2	A partir de 01/04/2024
91758920904	VALDERICE LIMA CEREM	1	SC02	TOLEDO	CEEBJA DE TOLEDO-EF M	ARTE II	2	A partir de 01/04/2024
91758920904	VALDERICE LIMA CEREM	1	SC02	TOLEDO	CEEBJA DE TOLEDO-EF M	ARTE II	2	A partir de 30/03/2024
81876530944	VALDETE PEREIRA DOS SANTOS	1	SC02	ITAUNA DO SUL	RUI BARBOSA, C E-EM	GEOGRAFIA	2	A partir de 05/03/2024
81876530944	VALDETE PEREIRA DOS SANTOS	1	SC02	ITAUNA DO SUL	RUI BARBOSA, C E-EM	GEOGRAFIA	1	A partir de 26/02/2024
81876530944	VALDETE PEREIRA DOS SANTOS	1	SC02	ITAUNA DO SUL	RUI BARBOSA, C E-EM	GEOGRAFIA	2	A partir de 03/06/2024
2909977986	VALDINEI RODRIGUES	99	SC02	COLORADO	MONTEIRO LOBATO, C E-EF M PROFIS	HISTORIA	2	A partir de 09/04/2024
2909977986	VALDINEI RODRIGUES	99	SC02	COLORADO	MONTEIRO LOBATO, C E-EF M PROFIS	HISTORIA	2	A partir de 09/04/2024
2909977986	VALDINEI RODRIGUES	99	SC02	COLORADO	MONTEIRO LOBATO, C E-EF M PROFIS	HISTORIA	3	A partir de 09/04/2024
2909977986	VALDINEI RODRIGUES	99	SC02	COLORADO	MONTEIRO LOBATO, C E-EF M PROFIS	HISTORIA	3	A partir de 09/04/2024
2909977986	VALDINEI RODRIGUES	99	SC02	COLORADO	MONTEIRO LOBATO, C E-EF M PROFIS	HISTORIA	3	A partir de 09/04/2024
2909977986	VALDINEI RODRIGUES	99	SC02	COLORADO	MONTEIRO LOBATO, C E-EF M PROFIS	COMPONENTE CURRICULAR ELETIVO	2	A partir de 09/04/2024
85632155900	VALERIA APARECIDA CUBA	89	SC02	COLORADO	CEEBJA DE COLORADO-EF M	ARTE	2	A partir de 25/03/2024
85632155900	VALERIA APARECIDA CUBA	89	SC02	COLORADO	CEEBJA DE COLORADO-EF M	ARTE	2	A partir de 14/06/2024
85811521987	VALERIA APARECIDA JULIANI	1	SC02	SERTANOPOLIS	MACHADO DE ASSIS, C E-EF M PROF NOR	EDUCACAO FINANCEIRA	1	A partir de 03/04/2024

85811521987	VALERIA APARECIDA JULIANI	1	SC02	SERTANOPOLIS	MACHADO DE ASSIS, C E-EF M PROF NOR	MATEMATICA	4	A partir de 03/04/2024
85811521987	VALERIA APARECIDA JULIANI	1	SC02	SERTANOPOLIS	MACHADO DE ASSIS, C E-EF M PROF NOR	MATEMATICA	5	A partir de 03/04/2024
85811521987	VALERIA APARECIDA JULIANI	1	SC02	SERTANOPOLIS	MACHADO DE ASSIS, C E-EF M PROF NOR	MATEMATICA	5	A partir de 03/04/2024
85811521987	VALERIA APARECIDA JULIANI	1	SC02	SERTANOPOLIS	MACHADO DE ASSIS, C E-EF M PROF NOR	MATEMATICA	9	A partir de 08/04/2024
11927807875	VALERIA CRISTINA GIACOMETTI	3	SC02	MARINGA	BRANCA DA MOTA FERNANDES, C E-EF M PROFI	EDUCACAO FISICA	2	A partir de 08/02/2024
11927807875	VALERIA CRISTINA GIACOMETTI	3	SC02	MARINGA	BRANCA DA MOTA FERNANDES, C E-EF M PROFI	EDUCACAO FISICA	2	A partir de 08/02/2024
11927807875	VALERIA CRISTINA GIACOMETTI	3	SC02	MARINGA	BRANCA DA MOTA FERNANDES, C E-EF M PROFI	EDUCACAO FISICA	2	A partir de 08/02/2024
11927807875	VALERIA CRISTINA GIACOMETTI	3	SC02	MARINGA	BRANCA DA MOTA FERNANDES, C E-EF M PROFI	EDUCACAO FISICA	2	A partir de 08/02/2024
11927807875	VALERIA CRISTINA GIACOMETTI	3	SC02	MARINGA	TANCREDO DE A NEVES, C E-EF M PROFIS	EDUCACAO FISICA II	3	A partir de 19/02/2024
11927807875	VALERIA CRISTINA GIACOMETTI	3	SC02	MARINGA	TANCREDO DE A NEVES, C E-EF M PROFIS	EDUCACAO FISICA	1	A partir de 08/02/2024
91637325991	VALERIA DE MIRANDA MALICKI	1	SC02	ROSARIO DO IVAI	JOSE S ROSAS, C E-EF M PROFIS	HISTORIA	3	A partir de 01/04/2024
91637325991	VALERIA DE MIRANDA MALICKI	1	SC02	ROSARIO DO IVAI	JOSE S ROSAS, C E-EF M PROFIS	HISTORIA	3	A partir de 01/04/2024
91637325991	VALERIA DE MIRANDA MALICKI	1	SC02	ROSARIO DO IVAI	JOSE S ROSAS, C E-EF M PROFIS	HISTORIA	3	A partir de 01/04/2024
77621123915	VALIRIA BRUNING NOGUEIRA	1	SC02	PARANAVAI	ENIRA MORAES RIBEIRO, C E-EF M PROFIS	PROTAGONISMO	1	A partir de 02/03/2024
77621123915	VALIRIA BRUNING NOGUEIRA	1	SC02	PARANAVAI	ENIRA MORAES RIBEIRO, C E-EF M PROFIS	PROTAGONISMO	1	A partir de 02/03/2024
77621123915	VALIRIA BRUNING NOGUEIRA	1	SC02	PARANAVAI	ENIRA MORAES RIBEIRO, C E-EF M PROFIS	PREPARACAO POS-MEDIO	2	A partir de 02/03/2024
77621123915	VALIRIA BRUNING NOGUEIRA	1	SC02	PARANAVAI	ENIRA MORAES RIBEIRO, C E-EF M PROFIS	PREPARACAO POS-MEDIO	2	A partir de 02/03/2024
77621123915	VALIRIA BRUNING NOGUEIRA	1	SC02	PARANAVAI	ENIRA MORAES RIBEIRO, C E-EF M PROFIS	PRATICAS EXPERIMENTAIS	1	A partir de 01/03/2024
77621123915	VALIRIA BRUNING NOGUEIRA	1	SC02	PARANAVAI	ENIRA MORAES RIBEIRO, C E-EF M PROFIS	PRATICAS EXPERIMENTAIS	1	A partir de 01/03/2024
77621123915	VALIRIA BRUNING NOGUEIRA	1	SC02	PARANAVAI	ENIRA MORAES RIBEIRO, C E-EF M PROFIS	PRATICAS EXPERIMENTAIS	1	A partir de 02/03/2024
77621123915	VALIRIA BRUNING NOGUEIRA	1	SC02	PARANAVAI	ENIRA MORAES RIBEIRO, C E-EF M PROFIS	PROJETO DE VIDA I	2	A partir de 02/03/2024
71393714900	VALMIR COQUEIRO FONTANA	1	SC02	CURITIBA	BRANCA DO N MIRANDA, C E DONA-EF M	FILOSOFIA	2	A partir de 01/02/2024
82214980920	VALMIR CORDEIRO DOS SANTOS	2	SC02	GUARANIACU	ANTONIO F F COSTA, C E DES-EF M N P	EDUCACAO FISICA	1	A partir de 08/04/2024
82214980920	VALMIR CORDEIRO DOS SANTOS	2	SC02	GUARANIACU	ANTONIO F F COSTA, C E DES-EF M N P	EDUCACAO FISICA	1	A partir de 07/07/2024
7996279926	VALMIR GONCALEZ DOS SANTOS	4	SC02	GUAIRA	ROOSEVELT, C E PRES-EF M N PROFIS	FILOSOFIA I	3	A partir de 08/03/2024
7996279926	VALMIR GONCALEZ DOS SANTOS	4	SC02	GUAIRA	ROOSEVELT, C E PRES-EF M N PROFIS	FILOSOFIA I	3	A partir de 09/03/2024

Diário Oficial Certificado Digitalmente
O Departamento de Imprensa Oficial do Estado do Paraná, da garantia de autenticidade deste documento, desde que visualizado através do site http://www.imprensaoficial.pr.gov.br

7996279926	VALMIR GONCALEZ DOS SANTOS	4	SC02	GUAIRA	ROOSEVELT, C E PRES-EF M N PROFIS	FILOSOFIA I	3	A partir de 11/03/2024
784229902	VALQUIRIA BISPO DOS SANTOS	1	SC02	IBAITI	CENTRO EST EDUC PROFIS SEIJI HATTANDA	DOCENCIA SALA REC MULTF SF	15	A partir de 02/04/2024
1906988960	VANDA PRIMO DA SILVA DALEFFE	2	SC02	ASSIS CHATEAUBRIAND	CHATEAUBRIANDENSE, C E-EM N PROFIS	PROJETO DE VIDA	2	A partir de 13/03/2024
1906988960	VANDA PRIMO DA SILVA DALEFFE	2	SC02	ASSIS CHATEAUBRIAND	CHATEAUBRIANDENSE, C E-EM N PROFIS	PROJETO DE VIDA	1	A partir de 13/03/2024
1906988960	VANDA PRIMO DA SILVA DALEFFE	2	SC02	ASSIS CHATEAUBRIAND	CHATEAUBRIANDENSE, C E-EM N PROFIS	PROJETO DE VIDA	1	A partir de 13/03/2024
1906988960	VANDA PRIMO DA SILVA DALEFFE	2	SC02	ASSIS CHATEAUBRIAND	CHATEAUBRIANDENSE, C E-EM N PROFIS	EDUCACAO FINANCEIRA	2	A partir de 13/03/2024
1906988960	VANDA PRIMO DA SILVA DALEFFE	2	SC02	ASSIS CHATEAUBRIAND	CHATEAUBRIANDENSE, C E-EM N PROFIS	EDUCACAO FINANCEIRA	2	A partir de 13/03/2024
4704769909	VANDER BULEGON	90	SC02	GUARAPUAVA	FRANCISCO C MARTINS, C E-M P	ROBOTICA EDUCACIONAL	2	A partir de 03/04/2024
86672363904	VANDERLEI CARLOS VERDI	1	SC02	CHOPINZINHO	JOSE ARMIM MATTE, C E-EF M N PROFIS	LINGUA PORTUGUESA	3	A partir de 26/02/2024
86672363904	VANDERLEI CARLOS VERDI	1	SC02	CHOPINZINHO	JOSE ARMIM MATTE, C E-EF M N PROFIS	LINGUA INGLESA	2	A partir de 03/04/2024
86672363904	VANDERLEI CARLOS VERDI	1	SC02	CHOPINZINHO	JOSE ARMIM MATTE, C E-EF M N PROFIS	LINGUA INGLESA	2	A partir de 03/04/2024
86672363904	VANDERLEI CARLOS VERDI	1	SC02	CHOPINZINHO	JOSE ARMIM MATTE, C E-EF M N PROFIS	LINGUA INGLESA	2	A partir de 15/03/2024
86672363904	VANDERLEI CARLOS VERDI	1	SC02	CHOPINZINHO	JOSE ARMIM MATTE, C E-EF M N PROFIS	LINGUA INGLESA	2	A partir de 18/03/2024
86672363904	VANDERLEI CARLOS VERDI	1	SC02	CHOPINZINHO	JOSE ARMIM MATTE, C E-EF M N PROFIS	LINGUA INGLESA	2	A partir de 21/03/2024
3392907901	VANDERLEI LEME DA SILVA	2	SC02	DOUTOR ULYSSES	TANCREDO DE A NEVES, C E-EF M	EDUCACAO FISICA	2	A partir de 26/02/2024
3392907901	VANDERLEI LEME DA SILVA	2	SC02	DOUTOR ULYSSES	TANCREDO DE A NEVES, C E-EF M	EDUCACAO FISICA	1	A partir de 26/02/2024
3392907901	VANDERLEI LEME DA SILVA	2	SC02	DOUTOR ULYSSES	TANCREDO DE A NEVES, C E-EF M	EDUCACAO FISICA	1	A partir de 26/02/2024
3392907901	VANDERLEI LEME DA SILVA	2	SC02	DOUTOR ULYSSES	TANCREDO DE A NEVES, C E-EF M	EDUCACAO FISICA	1	A partir de 26/02/2024
3392907901	VANDERLEI LEME DA SILVA	2	SC02	DOUTOR ULYSSES	TANCREDO DE A NEVES, C E-EF M	EDUCACAO FISICA	2	A partir de 26/02/2024
3392907901	VANDERLEI LEME DA SILVA	2	SC02	DOUTOR ULYSSES	TANCREDO DE A NEVES, C E-EF M	EDUCACAO FISICA	2	A partir de 26/02/2024
3392907901	VANDERLEI LEME DA SILVA	2	SC02	DOUTOR ULYSSES	TANCREDO DE A NEVES, C E-EF M	EDUCACAO FISICA I	1	A partir de 26/02/2024
3392907901	VANDERLEI LEME DA SILVA	2	SC02	DOUTOR ULYSSES	TANCREDO DE A NEVES, C E-EF M	EDUCACAO FISICA I	1	A partir de 26/02/2024
3392907901	VANDERLEI LEME DA SILVA	2	SC02	DOUTOR ULYSSES	TANCREDO DE A NEVES, C E-EF M	BIOLOGIA	1	A partir de 26/02/2024
3392907901	VANDERLEI LEME DA SILVA	2	SC02	DOUTOR ULYSSES	TANCREDO DE A NEVES, C E-EF M	BIOLOGIA	1	A partir de 26/02/2024
3392907901	VANDERLEI LEME DA SILVA	2	SC02	DOUTOR ULYSSES	TANCREDO DE A NEVES, C E-EF M	BIOLOGIA	2	A partir de 26/02/2024
3392907901	VANDERLEI LEME DA SILVA	2	SC02	DOUTOR ULYSSES	TANCREDO DE A NEVES, C E-EF M	PENSAMENTO COMPUTACIONAL	2	A partir de 26/02/2024

3392907901	VANDERLEI LEME DA SILVA	2	SC02	DOUTOR ULYSSES	TANCREDO DE A NEVES, C E-EF M	PENSAMENTO COMPUTACIONAL	2	A partir de 26/02/2024
99033968991	VANDERLEIA APARECIDA DE PAULA	98	SC02	CLEVELANDIA	CASTELO BRANCO, C E C-M PRES-EF M	CIENCIAS	1	A partir de 07/07/2024
1754929990	VANDERLEIA OLIVEIRA DE FIGUEIREDO TERTO	1	SC02	COLORADO	CEEBJA DE COLORADO-EF M	LINGUA INGLESA II	2	A partir de 19/03/2024
1754929990	VANDERLEIA OLIVEIRA DE FIGUEIREDO TERTO	1	SC02	COLORADO	CEEBJA DE COLORADO-EF M	LINGUA PORTUGUESA	8	A partir de 19/03/2024
2950139906	VANDERLIZE MUGNOL NASCIMENTO	99	SC02	CANTAGALO	ELENIR LINKE, C E PROF-EF M	MATEMATICA	1	A partir de 08/04/2024
2950139906	VANDERLIZE MUGNOL NASCIMENTO	99	SC02	CANTAGALO	ELENIR LINKE, C E PROF-EF M	PROJETO DE VIDA I	2	A partir de 08/04/2024
2950139906	VANDERLIZE MUGNOL NASCIMENTO	99	SC02	CANTAGALO	ELENIR LINKE, C E PROF-EF M	PROJETO DE VIDA I	2	A partir de 08/04/2024
2950139906	VANDERLIZE MUGNOL NASCIMENTO	99	SC02	CANTAGALO	ELENIR LINKE, C E PROF-EF M	PROJETO DE VIDA I	2	A partir de 08/04/2024
2123734985	VANDIR ORZECHOWSKI	52	SC02	PINHAO	SEBASTIANA S CALDAS, C E C PROFA-EF M	GEOGRAFIA	1	A partir de 19/03/2024
2123734985	VANDIR ORZECHOWSKI	52	SC02	PINHAO	SEBASTIANA S CALDAS, C E C PROFA-EF M	GEOGRAFIA	1	A partir de 19/03/2024
86970860949	VANDOIL CARPINE	91	SC02	ALMIRANTE TAMANDARE	VILA AJAMBI, C E DE-EF M	ENSINO RELIGIOSO	1	A partir de 01/02/2024
86970860949	VANDOIL CARPINE	91	SC02	ALMIRANTE TAMANDARE	VILA AJAMBI, C E DE-EF M	ENSINO RELIGIOSO	1	A partir de 18/03/2024
86970860949	VANDOIL CARPINE	91	SC02	ALMIRANTE TAMANDARE	VILA AJAMBI, C E DE-EF M	ENSINO RELIGIOSO	1	A partir de 18/03/2024
86970860949	VANDOIL CARPINE	91	SC02	ALMIRANTE TAMANDARE	VILA AJAMBI, C E DE-EF M	MATEMATICA	5	A partir de 18/03/2024
86970860949	VANDOIL CARPINE	91	SC02	ALMIRANTE TAMANDARE	VILA AJAMBI, C E DE-EF M	MATEMATICA	5	A partir de 01/02/2024
86970860949	VANDOIL CARPINE	91	SC02	ALMIRANTE TAMANDARE	VILA AJAMBI, C E DE-EF M	MATEMATICA	4	A partir de 01/02/2024
86970860949	VANDOIL CARPINE	91	SC02	ALMIRANTE TAMANDARE	VILA AJAMBI, C E DE-EF M	MATEMATICA	5	A partir de 18/03/2024
86970860949	VANDOIL CARPINE	91	SC02	ALMIRANTE TAMANDARE	VILA AJAMBI, C E DE-EF M	MATEMATICA	4	A partir de 18/03/2024
86970860949	VANDOIL CARPINE	91	SC02	ALMIRANTE TAMANDARE	VILA AJAMBI, C E DE-EF M	MATEMATICA	4	A partir de 18/03/2024
86970860949	VANDOIL CARPINE	91	SC02	ALMIRANTE TAMANDARE	VILA AJAMBI, C E DE-EF M	PROJETO DE VIDA	1	A partir de 18/03/2024
86970860949	VANDOIL CARPINE	91	SC02	ALMIRANTE TAMANDARE	VILA AJAMBI, C E DE-EF M	PROJETO DE VIDA	1	A partir de 18/03/2024
86970860949	VANDOIL CARPINE	91	SC02	ALMIRANTE TAMANDARE	VILA AJAMBI, C E DE-EF M	PROJETO DE VIDA	2	A partir de 18/03/2024
86970860949	VANDOIL CARPINE	91	SC02	ALMIRANTE TAMANDARE	VILA AJAMBI, C E DE-EF M	ATIV COMP MAIS APREND 1	2	A partir de 18/03/2024
86970860949	VANDOIL CARPINE	91	SC02	ALMIRANTE TAMANDARE	VILA AJAMBI, C E DE-EF M	ATIV COMP MAIS APREND 1	2	A partir de 18/03/2024
86970860949	VANDOIL CARPINE	91	SC02	ALMIRANTE TAMANDARE	VILA AJAMBI, C E DE-EF M	ATIV COMP MAIS APREND 1	2	A partir de 01/02/2024
86970860949	VANDOIL CARPINE	91	SC02	ALMIRANTE TAMANDARE	VILA AJAMBI, C E DE-EF M	ATIV COMP MAIS APREND 1	2	A partir de 18/03/2024

Diário Oficial Certificado Digitalmente
O Departamento de Imprensa Oficial do Estado do Paraná, da garantia de autenticidade deste documento, desde que visualizado através do site http://www.imprensaoficial.pr.gov.br

86970860949	VANDOIL CARPINE	91	SC02	ALMIRANTE TAMANDARE	VILA AJAMBI, C E DE-EF M	ATIV COMP MAIS APREND 1	2	A partir de 01/02/2024
86970860949	VANDOIL CARPINE	91	SC02	ALMIRANTE TAMANDARE	VILA AJAMBI, C E DE-EF M	ATIV COMP MAIS APREND 1	2	A partir de 18/03/2024
3258597952	VANESSA BATISTUS MALAGI	1	SC02	CHOPINZINHO	NOVA VISAO, C E C-M-EF M PROFIS	MATEMATICA	4	A partir de 08/04/2024
3258597952	VANESSA BATISTUS MALAGI	1	SC02	CHOPINZINHO	NOVA VISAO, C E C-M-EF M PROFIS	MATEMATICA	4	A partir de 08/04/2024
3325168906	VANESSA CAMPANHOLI GUIMARAES	1	SC02	PONTA GROSSA	COLARES, C E C-M PROF-EF M	LINGUA PORTUGUESA	3	A partir de 08/04/2024
3325168906	VANESSA CAMPANHOLI GUIMARAES	1	SC02	PONTA GROSSA	COLARES, C E C-M PROF-EF M	LINGUA PORTUGUESA	3	A partir de 08/04/2024
4501867922	VANESSA COELHO MARIUSSI	99	SC02	TUPASSI	HEITOR C DE A FURTADO, C E C -EFM	LINGUA INGLESA	1	A partir de 13/03/2024
4501867922	VANESSA COELHO MARIUSSI	99	SC02	TUPASSI	HEITOR C DE A FURTADO, C E C -EFM	LINGUA INGLESA	2	A partir de 13/03/2024
4501867922	VANESSA COELHO MARIUSSI	99	SC02	TUPASSI	HEITOR C DE A FURTADO, C E C -EFM	LINGUA INGLESA	1	A partir de 13/03/2024
4501867922	VANESSA COELHO MARIUSSI	99	SC02	TUPASSI	HEITOR C DE A FURTADO, C E C -EFM	LINGUA INGLESA	1	A partir de 10/06/2024
4501867922	VANESSA COELHO MARIUSSI	99	SC02	TUPASSI	HEITOR C DE A FURTADO, C E C -EFM	LINGUA INGLESA	2	A partir de 10/06/2024
4501867922	VANESSA COELHO MARIUSSI	99	SC02	TUPASSI	HEITOR C DE A FURTADO, C E C -EFM	LINGUA INGLESA	1	A partir de 10/06/2024
6849996924	VANESSA GOMES DA SILVA TOMAL	4	SC02	UNIAO DA VITORIA	TULIO DE FRANCA, C E-EF M N PROFIS	MET ENS CIENCIAS	2	A partir de 05/03/2024
4050752948	VANESSA MOHR ROSA CAETANO	3	SC02	PARANAGUA	ROQUE VERNALHA, E E DR-EF	MATEMATICA	4	A partir de 19/03/2024
4050752948	VANESSA MOHR ROSA CAETANO	3	SC02	PARANAGUA	ROQUE VERNALHA, E E DR-EF	MATEMATICA	4	A partir de 19/03/2024
4050752948	VANESSA MOHR ROSA CAETANO	3	SC02	PARANAGUA	ROQUE VERNALHA, E E DR-EF	MATEMATICA	4	A partir de 19/03/2024
49558820997	VANIA CRISTINA RODRIGUES DE MELO	1	SC02	PINHAIS	CEEBJA ZILDA ARNS NEUMANN-EFM	LINGUA PORTUGUESA	8	A partir de 04/03/2024
49558820997	VANIA CRISTINA RODRIGUES DE MELO	1	SC02	PINHAIS	CEEBJA ZILDA ARNS NEUMANN-EFM	PROJETO DE VIDA	1	A partir de 04/03/2024
49558820997	VANIA CRISTINA RODRIGUES DE MELO	1	SC02	PINHAIS	CEEBJA ZILDA ARNS NEUMANN-EFM	LEITURA REDACAO INTERP TEXTO	1	A partir de 26/02/2024
2975218966	VANIA INACIO COSTA GOMES	2	SC02	LIDIANOPOLIS	PEDRO I, C E C D-EF M P	PROJETO DE VIDA I	1	A partir de 08/04/2024
2975218966	VANIA INACIO COSTA GOMES	2	SC02	LIDIANOPOLIS	PEDRO I, C E C D-EF M P	PROJETO DE VIDA I	1	A partir de 13/03/2024
70015155900	VANIA MARIA DE OLIVEIRA	2	SC02	JACAREZINHO	LUIZ SETTI, C E-E F M P N	BIOLOGIA	1	A partir de 08/03/2024
70015155900	VANIA MARIA DE OLIVEIRA	2	SC02	JACAREZINHO	LUIZ SETTI, C E-E F M P N	BIOLOGIA	1	A partir de 08/03/2024
70015155900	VANIA MARIA DE OLIVEIRA	2	SC02	JACAREZINHO	LUIZ SETTI, C E-E F M P N	BIOLOGIA	2	A partir de 26/03/2024
70015155900	VANIA MARIA DE OLIVEIRA	2	SC02	JACAREZINHO	LUIZ SETTI, C E-E F M P N	BIOLOGIA	2	A partir de 26/03/2024
70015155900	VANIA MARIA DE OLIVEIRA	2	SC02	JACAREZINHO	LUIZ SETTI, C E-E F M P N	BIOLOGIA	2	A partir de 08/03/2024

70015155900	VANIA MARIA DE OLIVEIRA	2	SC02	JACAREZINHO	LUIZ SETTI, C E-E F M P N	BIOLOGIA	2	A partir de 08/03/2024
44428782934	VANIA REGINA LUIZ	1	SC02	GUARAQUECABA	MARCILIO DIAS, C E-EF M N	PROJETO DE VIDA	1	A partir de 07/03/2024
44428782934	VANIA REGINA LUIZ	1	SC02	GUARAQUECABA	MARCILIO DIAS, C E-EF M N	EDUCACAO FISICA	3	A partir de 07/03/2024
848316932	VANILSON LOPES DE ANDRADE	1	SC02	CAMPO LARGO	CLOTARIO PORTUGAL, C E DES-EF M PROFIS	FISICA	2	A partir de 17/04/2024
848316932	VANILSON LOPES DE ANDRADE	1	SC02	CAMPO LARGO	CLOTARIO PORTUGAL, C E DES-EF M PROFIS	FISICA	2	A partir de 17/04/2024
848316932	VANILSON LOPES DE ANDRADE	1	SC02	CAMPO LARGO	CLOTARIO PORTUGAL, C E DES-EF M PROFIS	FISICA	2	A partir de 13/03/2024
848316932	VANILSON LOPES DE ANDRADE	1	SC02	CAMPO LARGO	CLOTARIO PORTUGAL, C E DES-EF M PROFIS	FISICA	2	A partir de 13/03/2024
848316932	VANILSON LOPES DE ANDRADE	1	SC02	CAMPO LARGO	OTALIPIO P DE ANDRADE, C E-EF M PROFIS	CIENCIAS	2	A partir de 17/04/2024
848316932	VANILSON LOPES DE ANDRADE	1	SC02	CAMPO LARGO	OTALIPIO P DE ANDRADE, C E-EF M PROFIS	CIENCIAS	2	A partir de 14/03/2024
65542258972	VANILZA JOSEFI	1	SC02	CURITIBA	PARANA, C E DO-EF M PROFIS	PROJ REFORCO RECUPERACA	14	A partir de 04/04/2024
65542258972	VANILZA JOSEFI	1	SC02	CURITIBA	PARANA, C E DO-EF M PROFIS	PROJ REFORCO RECUPERACA	14	A partir de 27/06/2024
65542258972	VANILZA JOSEFI	1	SC02	CURITIBA	PARANA, C E DO-EF M PROFIS	HISTORIA	2	A partir de 04/04/2024
65542258972	VANILZA JOSEFI	1	SC02	CURITIBA	PARANA, C E DO-EF M PROFIS	HISTORIA	2	A partir de 04/04/2024
65542258972	VANILZA JOSEFI	1	SC02	CURITIBA	PARANA, C E DO-EF M PROFIS	HISTORIA	2	A partir de 04/04/2024
65542258972	VANILZA JOSEFI	1	SC02	CURITIBA	PARANA, C E DO-EF M PROFIS	HISTORIA	2	A partir de 04/04/2024
65542258972	VANILZA JOSEFI	1	SC02	CURITIBA	PARANA, C E DO-EF M PROFIS	HISTORIA	2	A partir de 04/04/2024
65542258972	VANILZA JOSEFI	1	SC02	CURITIBA	PARANA, C E DO-EF M PROFIS	HISTORIA	2	A partir de 04/04/2024
65542258972	VANILZA JOSEFI	1	SC02	CURITIBA	PARANA, C E DO-EF M PROFIS	HISTORIA	2	A partir de 04/04/2024
65542258972	VANILZA JOSEFI	1	SC02	CURITIBA	PARANA, C E DO-EF M PROFIS	HISTORIA	2	A partir de 04/04/2024
65542258972	VANILZA JOSEFI	1	SC02	CURITIBA	PARANA, C E DO-EF M PROFIS	HISTORIA	1	A partir de 04/04/2024
65542258972	VANILZA JOSEFI	1	SC02	CURITIBA	PARANA, C E DO-EF M PROFIS	HISTORIA	2	A partir de 04/04/2024
65542258972	VANILZA JOSEFI	1	SC02	CURITIBA	PARANA, C E DO-EF M PROFIS	HISTORIA	2	A partir de 04/04/2024
65542258972	VANILZA JOSEFI	1	SC02	CURITIBA	PARANA, C E DO-EF M PROFIS	HISTORIA	2	A partir de 04/04/2024
65542258972	VANILZA JOSEFI	1	SC02	CURITIBA	PARANA, C E DO-EF M PROFIS	HISTORIA	2	A partir de 04/04/2024
65542258972	VANILZA JOSEFI	1	SC02	CURITIBA	PARANA, C E DO-EF M PROFIS	HISTORIA	2	A partir de 04/04/2024
65542258972	VANILZA JOSEFI	1	SC02	CURITIBA	PARANA, C E DO-EF M PROFIS	HISTORIA	2	A partir de 04/04/2024

Diário Oficial Certificado Digitalmente
O Departamento de Imprensa Oficial do Estado do Paraná, da garantia de autenticidade deste documento, desde que visualizado através do site http://www.imprensaoficial.pr.gov.br

65542258972	VANILZA JOSEFI	1	SC02	CURITIBA	PARANA, C E DO-EF M PROFIS	HISTORIA	1	A partir de 27/06/2024
80857213920	VANIRA FIGUEIREDO DA CRUZ LIMA	2	SC02	CAMPINA GRANDE DO SUL	CAMPOS SALES, C E-EF M PROFIS	DOCENCIA SALA REC MULT-SURD-AF	15	A partir de 01/02/2024
1490425900	VANUSA DE SOUZA	1	SC02	CASCAVEL	CENTRO EST EDUC PROFIS PEDRO B NETO	LINGUA PORTUGUESA	1	A partir de 08/04/2024
1490425900	VANUSA DE SOUZA	1	SC02	CASCAVEL	CENTRO EST EDUC PROFIS PEDRO B NETO	LINGUA PORTUGUESA	1	A partir de 18/03/2024
1490425900	VANUSA DE SOUZA	1	SC02	CASCAVEL	CENTRO EST EDUC PROFIS PEDRO B NETO	LINGUA PORTUGUESA	1	A partir de 18/03/2024
589857940	VELCIR JUNIOR VONZ	1	SC02	FOZ DO IGUACU	FLAVIO WARKEN, C E PROF-EF M N PROFIS	EDUCACAO FISICA	2	A partir de 01/04/2024
589857940	VELCIR JUNIOR VONZ	1	SC02	FOZ DO IGUACU	FLAVIO WARKEN, C E PROF-EF M N PROFIS	EDUCACAO FISICA	2	A partir de 11/03/2024
2474466967	VERA HUZEK	1	SC02	QUITANDINHA	PAULO FREIRE, C E C PROF-EF M	PROJETO DE VIDA	2	A partir de 05/03/2024
2474466967	VERA HUZEK	1	SC02	QUITANDINHA	PAULO FREIRE, C E C PROF-EF M	PROJETO DE VIDA	1	A partir de 05/03/2024
2474466967	VERA HUZEK	1	SC02	QUITANDINHA	PAULO FREIRE, C E C PROF-EF M	ARTE	2	A partir de 05/03/2024
2474466967	VERA HUZEK	1	SC02	QUITANDINHA	PAULO FREIRE, C E C PROF-EF M	ARTE	2	A partir de 05/03/2024
2474466967	VERA HUZEK	1	SC02	QUITANDINHA	PAULO FREIRE, C E C PROF-EF M	ARTE	2	A partir de 05/03/2024
2474466967	VERA HUZEK	1	SC02	QUITANDINHA	PAULO FREIRE, C E C PROF-EF M	ARTE	2	A partir de 05/03/2024
2474466967	VERA HUZEK	1	SC02	QUITANDINHA	PAULO FREIRE, C E C PROF-EF M	ROBOTICA EDUCACIONAL	2	A partir de 05/03/2024
2474466967	VERA HUZEK	1	SC02	QUITANDINHA	PAULO FREIRE, C E C PROF-EF M	ROBOTICA EDUCACIONAL	2	A partir de 05/03/2024
2474466967	VERA HUZEK	1	SC02	QUITANDINHA	PAULO FREIRE, C E C PROF-EF M	ROBOTICA EDUCACIONAL	2	A partir de 05/03/2024
2474466967	VERA HUZEK	1	SC02	QUITANDINHA	PAULO FREIRE, C E C PROF-EF M	ROBOTICA EDUCACIONAL	2	A partir de 05/03/2024
2474466967	VERA HUZEK	1	SC02	QUITANDINHA	PAULO FREIRE, C E C PROF-EF M	ROBOTICA EDUCACIONAL	2	A partir de 05/03/2024
2474466967	VERA HUZEK	1	SC02	QUITANDINHA	PAULO FREIRE, C E C PROF-EF M	ROBOTICA EDUCACIONAL	2	A partir de 05/03/2024
2474466967	VERA HUZEK	1	SC02	QUITANDINHA	PAULO FREIRE, C E C PROF-EF M	ROBOTICA PRIMEIROS PASSOS	2	A partir de 05/03/2024
2474466967	VERA HUZEK	1	SC02	QUITANDINHA	PAULO FREIRE, C E C PROF-EF M	ROBOTICA PRIMEIROS PASSOS	2	A partir de 05/03/2024
96460814953	VERA LUCIA DE SOUSA ZILLI	1	SC02	SANTA TEREZINHA DE ITAIPU	ANGELO ANTONIO BENEDET, C E C-M-EF M P	LINGUA PORTUGUESA	4	A partir de 13/03/2024
96460814953	VERA LUCIA DE SOUSA ZILLI	1	SC02	SANTA TEREZINHA DE ITAIPU	ANGELO ANTONIO BENEDET, C E C-M-EF M P	LINGUA PORTUGUESA	4	A partir de 13/03/2024
96460814953	VERA LUCIA DE SOUSA ZILLI	1	SC02	SANTA TEREZINHA DE ITAIPU	ANGELO ANTONIO BENEDET, C E C-M-EF M P	LINGUA PORTUGUESA	4	A partir de 13/03/2024
96460814953	VERA LUCIA DE SOUSA ZILLI	1	SC02	SANTA TEREZINHA DE ITAIPU	ANGELO ANTONIO BENEDET, C E C-M-EF M P	LINGUA PORTUGUESA	4	A partir de 14/03/2024
96460814953	VERA LUCIA DE SOUSA ZILLI	1	SC02	SANTA TEREZINHA DE ITAIPU	ANGELO ANTONIO BENEDET, C E C-M-EF M P	LINGUA PORTUGUESA	4	A partir de 14/03/2024

96460814953	VERA LUCIA DE SOUSA ZILLI	1	SC02	SANTA TEREZINHA DE ITAIPU	ANGELO ANTONIO BENEDET, C E C-M-EF M P	LINGUA PORTUGUESA	4	A partir de 14/03/2024
96460814953	VERA LUCIA DE SOUSA ZILLI	1	SC02	SANTA TEREZINHA DE ITAIPU	ANGELO ANTONIO BENEDET, C E C-M-EF M P	LINGUA PORTUGUESA	1	A partir de 14/04/2024
96460814953	VERA LUCIA DE SOUSA ZILLI	1	SC02	SANTA TEREZINHA DE ITAIPU	ANGELO ANTONIO BENEDET, C E C-M-EF M P	LINGUA PORTUGUESA	1	A partir de 14/04/2024
96460814953	VERA LUCIA DE SOUSA ZILLI	1	SC02	SANTA TEREZINHA DE ITAIPU	ANGELO ANTONIO BENEDET, C E C-M-EF M P	REDACAO E LEITURA	1	A partir de 14/03/2024
96460814953	VERA LUCIA DE SOUSA ZILLI	1	SC02	SANTA TEREZINHA DE ITAIPU	ANGELO ANTONIO BENEDET, C E C-M-EF M P	REDACAO E LEITURA	1	A partir de 15/04/2024
96460814953	VERA LUCIA DE SOUSA ZILLI	1	SC02	SANTA TEREZINHA DE ITAIPU	ANGELO ANTONIO BENEDET, C E C-M-EF M P	REDACAO E LEITURA	2	A partir de 14/03/2024
96460814953	VERA LUCIA DE SOUSA ZILLI	1	SC02	SANTA TEREZINHA DE ITAIPU	ANGELO ANTONIO BENEDET, C E C-M-EF M P	REDACAO E LEITURA	1	A partir de 14/03/2024
96460814953	VERA LUCIA DE SOUSA ZILLI	1	SC02	SANTA TEREZINHA DE ITAIPU	ANGELO ANTONIO BENEDET, C E C-M-EF M P	REDACAO E LEITURA	1	A partir de 14/03/2024
96460814953	VERA LUCIA DE SOUSA ZILLI	1	SC02	SANTA TEREZINHA DE ITAIPU	ANGELO ANTONIO BENEDET, C E C-M-EF M P	REDACAO E LEITURA	1	A partir de 14/03/2024
96460814953	VERA LUCIA DE SOUSA ZILLI	1	SC02	SANTA TEREZINHA DE ITAIPU	ANGELO ANTONIO BENEDET, C E C-M-EF M P	REDACAO E LEITURA	1	A partir de 14/03/2024
96460814953	VERA LUCIA DE SOUSA ZILLI	1	SC02	SANTA TEREZINHA DE ITAIPU	ANGELO ANTONIO BENEDET, C E C-M-EF M P	REDACAO E LEITURA	2	A partir de 13/03/2024
49622528953	VERA LUCIA DE SOUZA	90	SC02	MOREIRA SALES	MOREIRA SALLES, E E-EF	REDACAO E LEITURA	2	A partir de 11/03/2024
77269420963	VERA LUCIA DE SOUZA OLIVEIRA	5	SC02	RONDON	BARROSO, C E ALM-EF M	CIENCIAS	3	A partir de 18/03/2024
77269420963	VERA LUCIA DE SOUZA OLIVEIRA	5	SC02	RONDON	BARROSO, C E ALM-EF M	CIENCIAS	3	A partir de 24/03/2024
77269420963	VERA LUCIA DE SOUZA OLIVEIRA	5	SC02	RONDON	BARROSO, C E ALM-EF M	CIENCIAS	3	A partir de 24/03/2024
77269420963	VERA LUCIA DE SOUZA OLIVEIRA	5	SC02	RONDON	BARROSO, C E ALM-EF M	CIENCIAS	3	A partir de 24/03/2024
77269420963	VERA LUCIA DE SOUZA OLIVEIRA	5	SC02	RONDON	BARROSO, C E ALM-EF M	CIENCIAS	3	A partir de 18/03/2024
77269420963	VERA LUCIA DE SOUZA OLIVEIRA	5	SC02	RONDON	BARROSO, C E ALM-EF M	CIENCIAS	3	A partir de 18/03/2024
77269420963	VERA LUCIA DE SOUZA OLIVEIRA	5	SC02	RONDON	BARROSO, C E ALM-EF M	CIENCIAS	3	A partir de 18/03/2024
77269420963	VERA LUCIA DE SOUZA OLIVEIRA	5	SC02	RONDON	BARROSO, C E ALM-EF M	CIENCIAS	3	A partir de 18/03/2024
77269420963	VERA LUCIA DE SOUZA OLIVEIRA	5	SC02	RONDON	BARROSO, C E ALM-EF M	CIENCIAS	3	A partir de 19/03/2024
77269420963	VERA LUCIA DE SOUZA OLIVEIRA	5	SC02	RONDON	BARROSO, C E ALM-EF M	CIENCIAS	3	A partir de 24/03/2024
77269420963	VERA LUCIA DE SOUZA OLIVEIRA	5	SC02	RONDON	BARROSO, C E ALM-EF M	CIENCIAS	3	A partir de 24/03/2024
77269420963	VERA LUCIA DE SOUZA OLIVEIRA	5	SC02	RONDON	BARROSO, C E ALM-EF M	CIENCIAS	3	A partir de 24/03/2024
77269420963	VERA LUCIA DE SOUZA OLIVEIRA	5	SC02	RONDON	BARROSO, C E ALM-EF M	CIENCIAS	3	A partir de 19/03/2024
77269420963	VERA LUCIA DE SOUZA OLIVEIRA	5	SC02	RONDON	BARROSO, C E ALM-EF M	CIENCIAS	3	A partir de 19/03/2024

Diário Oficial Certificado Digitalmente
O Departamento de Imprensa Oficial do Estado do Paraná, da garantia de autenticidade deste documento, desde que visualizado através do site http://www.imprensaoficial.pr.gov.br

77269420963	VERA LUCIA DE SOUZA OLIVEIRA	5	SC02	RONDON	BARROSO, C E ALM-EF M	CIENCIAS	3	A partir de 24/03/2024
77269420963	VERA LUCIA DE SOUZA OLIVEIRA	5	SC02	RONDON	BARROSO, C E ALM-EF M	CIENCIAS	3	A partir de 24/03/2024
77269420963	VERA LUCIA DE SOUZA OLIVEIRA	5	SC02	RONDON	BARROSO, C E ALM-EF M	CIENCIAS	3	A partir de 24/03/2024
77269420963	VERA LUCIA DE SOUZA OLIVEIRA	5	SC02	RONDON	BARROSO, C E ALM-EF M	CIENCIAS	3	A partir de 24/03/2024
77269420963	VERA LUCIA DE SOUZA OLIVEIRA	5	SC02	RONDON	BARROSO, C E ALM-EF M	CIENCIAS	3	A partir de 19/03/2024
77269420963	VERA LUCIA DE SOUZA OLIVEIRA	5	SC02	RONDON	BARROSO, C E ALM-EF M	CIENCIAS	3	A partir de 19/03/2024
51673495915	VERA LUCIA DEGASPERE	2	SC02	JANDAIA DO SUL	UNIDADE POLO, C E-EF M P	EDUCACAO FISICA	2	A partir de 18/03/2024
3782667999	VERA LUCIA FERREIRA WILMSEN	96	SC02	CHOPINZINHO	JOSE ARMIM MATTE, C E-EF M N PROFIS	PENSAMENTO COMPUTACIONAL	1	A partir de 07/07/2024
3782667999	VERA LUCIA FERREIRA WILMSEN	96	SC02	CHOPINZINHO	JOSE ARMIM MATTE, C E-EF M N PROFIS	PENSAMENTO COMPUTACIONAL	2	A partir de 07/07/2024
3782667999	VERA LUCIA FERREIRA WILMSEN	96	SC02	CHOPINZINHO	JOSE ARMIM MATTE, C E-EF M N PROFIS	PENSAMENTO COMPUTACIONAL	1	A partir de 08/04/2024
2637126990	VERA LUCIA HAUS	96	SC02	CURITIBA	LAMENHA LINS, C E C-M PRES-EF M P	TEORIA GERAL DA ADMINISTRACA	2	A partir de 12/03/2024
2637126990	VERA LUCIA HAUS	96	SC02	CURITIBA	LAMENHA LINS, C E C-M PRES-EF M P	INTRODUCAO A ECONOMIA	1	A partir de 12/03/2024
2637126990	VERA LUCIA HAUS	96	SC02	CURITIBA	LAMENHA LINS, C E C-M PRES-EF M P	INTRODUCAO AO MARKETING	2	A partir de 12/03/2024
84920432968	VERA LUCIA MOLIN	1	SC02	CURITIBA	INST ED PR PROF ERASMO PILOTTO-EF M N P	LINGUA PORTUGUESA I	1	A partir de 01/02/2024
631344977	VERA LUCIA ORDONES	1	SC02	MIRADOR	PEDRO V P DE SOUZA, C E-EF M	DOCENCIA ATEND EDUC ESP-INTEG	15	A partir de 01/02/2024
631344977	VERA LUCIA ORDONES	1	SC02	MIRADOR	PEDRO V P DE SOUZA, C E-EF M	DOCENCIA ATEND EDUC ESP-INTEG	15	A partir de 01/04/2024
631344977	VERA LUCIA ORDONES	1	SC02	MIRADOR	PEDRO V P DE SOUZA, C E-EF M	DOCENCIA ATEND EDUC ESP-INTEG	15	A partir de 01/04/2024
631344977	VERA LUCIA ORDONES	1	SC02	MIRADOR	PEDRO V P DE SOUZA, C E-EF M	DOCENCIA ATEND EDUC ESP-INTEG	15	A partir de 01/04/2024
631344977	VERA LUCIA ORDONES	1	SC02	MIRADOR	PEDRO V P DE SOUZA, C E-EF M	DOCENCIA ATEND EDUC ESP-INTEG	3	A partir de 01/04/2024
631344977	VERA LUCIA ORDONES	1	SC02	MIRADOR	PEDRO V P DE SOUZA, C E-EF M	DOCENCIA ATEND EDUC ESP-INTEG	15	A partir de 01/04/2024
2328483941	VERA LUCIA RODRIGUES DA FONSECA	2	SC02	CASCAVEL	ACQUILINO MASSOCHIN, C E-EF M	PROTAGONISMO	1	A partir de 11/03/2024
2328483941	VERA LUCIA RODRIGUES DA FONSECA	2	SC02	CASCAVEL	ACQUILINO MASSOCHIN, C E-EF M	PROTAGONISMO	1	A partir de 11/03/2024
2328483941	VERA LUCIA RODRIGUES DA FONSECA	2	SC02	CASCAVEL	ACQUILINO MASSOCHIN, C E-EF M	ENSINO RELIGIOSO	1	A partir de 11/03/2024
2328483941	VERA LUCIA RODRIGUES DA FONSECA	2	SC02	CASCAVEL	ACQUILINO MASSOCHIN, C E-EF M	ENSINO RELIGIOSO	1	A partir de 11/03/2024
2328483941	VERA LUCIA RODRIGUES DA FONSECA	2	SC02	CASCAVEL	ACQUILINO MASSOCHIN, C E-EF M	ENSINO RELIGIOSO	1	A partir de 11/03/2024
2328483941	VERA LUCIA RODRIGUES DA FONSECA	2	SC02	CASCAVEL	ACQUILINO MASSOCHIN, C E-EF M	PROJETO DE VIDA I	2	A partir de 11/03/2024

2328483941	VERA LUCIA RODRIGUES DA FONSECA	2	SC02	CASCAVEL	ACQUILINO MASSOCHIN, C E-EF M	PROJETO DE VIDA I	2	A partir de 11/03/2024
2328483941	VERA LUCIA RODRIGUES DA FONSECA	2	SC02	CASCAVEL	ACQUILINO MASSOCHIN, C E-EF M	PROJETO DE VIDA I	2	A partir de 11/03/2024
2328483941	VERA LUCIA RODRIGUES DA FONSECA	2	SC02	CASCAVEL	ACQUILINO MASSOCHIN, C E-EF M	PROJETO DE VIDA I	2	A partir de 11/03/2024
2328483941	VERA LUCIA RODRIGUES DA FONSECA	2	SC02	CASCAVEL	ACQUILINO MASSOCHIN, C E-EF M	PROJETO DE VIDA I	2	A partir de 11/03/2024
85521035915	VERONI ELSA RUSCHEL	2	SC02	CHOPINZINHO	JOSE ARMIM MATTE, C E-EF M N PROFIS	EDUCACAO FINANCEIRA	1	A partir de 26/02/2024
85521035915	VERONI ELSA RUSCHEL	2	SC02	CHOPINZINHO	JOSE ARMIM MATTE, C E-EF M N PROFIS	EDUCACAO FINANCEIRA	1	A partir de 26/02/2024
1008784907	VICTOR EDUARDO PAULIV CARDENES DA COSTA	1	SC02	CURITIBA	INST ED PR PROF ERASMO PILOTTO-EF M N P	CIENCIAS	3	A partir de 18/04/2024
1008784907	VICTOR EDUARDO PAULIV CARDENES DA COSTA	1	SC02	CURITIBA	INST ED PR PROF ERASMO PILOTTO-EF M N P	CIENCIAS	3	A partir de 18/03/2024
1008784907	VICTOR EDUARDO PAULIV CARDENES DA COSTA	1	SC02	CURITIBA	INST ED PR PROF ERASMO PILOTTO-EF M N P	CIENCIAS	3	A partir de 18/04/2024
1008784907	VICTOR EDUARDO PAULIV CARDENES DA COSTA	1	SC02	CURITIBA	INST ED PR PROF ERASMO PILOTTO-EF M N P	CIENCIAS	3	A partir de 02/06/2024
1008784907	VICTOR EDUARDO PAULIV CARDENES DA COSTA	1	SC02	CURITIBA	INST ED PR PROF ERASMO PILOTTO-EF M N P	CORRESPONS ABILIDADE SOCIAL	1	A partir de 02/06/2024
1008784907	VICTOR EDUARDO PAULIV CARDENES DA COSTA	1	SC02	CURITIBA	INST ED PR PROF ERASMO PILOTTO-EF M N P	CORRESPONS ABILIDADE SOCIAL	1	A partir de 18/03/2024
1008784907	VICTOR EDUARDO PAULIV CARDENES DA COSTA	1	SC02	CURITIBA	INST ED PR PROF ERASMO PILOTTO-EF M N P	MENTORIA	2	A partir de 18/04/2024
1008784907	VICTOR EDUARDO PAULIV CARDENES DA COSTA	1	SC02	CURITIBA	INST ED PR PROF ERASMO PILOTTO-EF M N P	MENTORIA	2	A partir de 18/04/2024
1008784907	VICTOR EDUARDO PAULIV CARDENES DA COSTA	1	SC02	CURITIBA	INST ED PR PROF ERASMO PILOTTO-EF M N P	COMPONENTE CURRICULAR ELETIVO	2	A partir de 18/04/2024
1008784907	VICTOR EDUARDO PAULIV CARDENES DA COSTA	1	SC02	CURITIBA	INST ED PR PROF ERASMO PILOTTO-EF M N P	COMPONENTE CURRICULAR ELETIVO	2	A partir de 18/04/2024
1008784907	VICTOR EDUARDO PAULIV CARDENES DA COSTA	1	SC02	CURITIBA	INST ED PR PROF ERASMO PILOTTO-EF M N P	COMPONENTE CURRICULAR ELETIVO	2	A partir de 02/06/2024
1008784907	VICTOR EDUARDO PAULIV CARDENES DA COSTA	1	SC02	CURITIBA	INST ED PR PROF ERASMO PILOTTO-EF M N P	COMPONENTE CURRICULAR ELETIVO	2	A partir de 02/06/2024
1008784907	VICTOR EDUARDO PAULIV CARDENES DA COSTA	1	SC02	CURITIBA	INST ED PR PROF ERASMO PILOTTO-EF M N P	COMPONENTE CURRICULAR ELETIVO	2	A partir de 18/03/2024
1008784907	VICTOR EDUARDO PAULIV CARDENES DA COSTA	1	SC02	CURITIBA	INST ED PR PROF ERASMO PILOTTO-EF M N P	COMPONENTE CURRICULAR ELETIVO	2	A partir de 18/03/2024
1008784907	VICTOR EDUARDO PAULIV CARDENES DA COSTA	1	SC02	CURITIBA	INST ED PR PROF ERASMO PILOTTO-EF M N P	BIOLOGIA	2	A partir de 02/06/2024
1008784907	VICTOR EDUARDO PAULIV CARDENES DA COSTA	1	SC02	CURITIBA	INST ED PR PROF ERASMO PILOTTO-EF M N P	BIOLOGIA	2	A partir de 02/06/2024
1008784907	VICTOR EDUARDO PAULIV CARDENES DA COSTA	1	SC02	CURITIBA	INST ED PR PROF ERASMO PILOTTO-EF M N P	BIOLOGIA	2	A partir de 18/03/2024
1008784907	VICTOR EDUARDO PAULIV CARDENES DA COSTA	1	SC02	CURITIBA	INST ED PR PROF ERASMO PILOTTO-EF M N P	BIOLOGIA	2	A partir de 18/03/2024
1008784907	VICTOR EDUARDO PAULIV CARDENES DA COSTA	1	SC02	CURITIBA	INST ED PR PROF ERASMO PILOTTO-EF M N P	BIOLOGIA	2	A partir de 18/03/2024
1008784907	VICTOR EDUARDO PAULIV CARDENES DA COSTA	1	SC02	CURITIBA	INST ED PR PROF ERASMO PILOTTO-EF M N P	BIOLOGIA	2	A partir de 18/03/2024

Diário Oficial Certificado Digitalmente
O Departamento de Imprensa Oficial do Estado do Paraná, da garantia de autenticidade deste documento, desde que visualizado através do site http://www.imprensaoficial.pr.gov.br

1008784907	VICTOR EDUARDO PAULIV CARDENES DA COSTA	1	SC02	CURITIBA	INST ED PR PROF ERASMO PILOTTO-EF M N P	BIOLOGIA II	3	A partir de 18/04/2024
1008784907	VICTOR EDUARDO PAULIV CARDENES DA COSTA	1	SC02	CURITIBA	INST ED PR PROF ERASMO PILOTTO-EF M N P	BIOLOGIA II	3	A partir de 18/03/2024
1008784907	VICTOR EDUARDO PAULIV CARDENES DA COSTA	1	SC02	CURITIBA	INST ED PR PROF ERASMO PILOTTO-EF M N P	BIOLOGIA II	3	A partir de 18/04/2024
1008784907	VICTOR EDUARDO PAULIV CARDENES DA COSTA	1	SC02	CURITIBA	INST ED PR PROF ERASMO PILOTTO-EF M N P	BIOLOGIA II	3	A partir de 02/06/2024
72676523953	VILMA APARECIDA PACHECO STOLARIC	2	SC02	PARAISO DO NORTE	PARAISO DO NORTE, C E-EF M N	CIENCIAS	1	A partir de 09/04/2024
72676523953	VILMA APARECIDA PACHECO STOLARIC	2	SC02	PARAISO DO NORTE	PARAISO DO NORTE, C E-EF M N	CIENCIAS	1	A partir de 01/02/2024
3024771956	VILMA APARECIDA RAMOS	2	SC02	CURITIBA	BENEDICTO J CORDEIRO, C E-EF M N PROFIS	MET ENS HISTORIA	2	A partir de 01/04/2024
3024771956	VILMA APARECIDA RAMOS	2	SC02	CURITIBA	BENEDICTO J CORDEIRO, C E-EF M N PROFIS	MET ENS HISTORIA	2	A partir de 27/06/2024
3024771956	VILMA APARECIDA RAMOS	2	SC02	CURITIBA	BENEDICTO J CORDEIRO, C E-EF M N PROFIS	MET ENS GEOGRAFIA	2	A partir de 27/06/2024
3024771956	VILMA APARECIDA RAMOS	2	SC02	CURITIBA	BENEDICTO J CORDEIRO, C E-EF M N PROFIS	MET ENS GEOGRAFIA	2	A partir de 01/04/2024
46069763904	VILMA CAVALARO JANOLIO	1	SC02	JANDAIA DO SUL	UNIDADE POLO, C E-EF M P	FISICA	2	A partir de 18/03/2024
52533760978	VILMA MAZZOTTI FRACCAROLI	1	SC02	CURITIBA	CEAD POLO POTTY LAZAROTTO-EF M	MATEMATICA	3	A partir de 11/03/2024
78677084991	VILMA RAMOS PEREIRA SOARES	93	SC02	TOLEDO	CEEBJA DE TOLEDO-EF M	HISTORIA II	6	A partir de 26/02/2024
78677084991	VILMA RAMOS PEREIRA SOARES	93	SC02	TOLEDO	CEEBJA DE TOLEDO-EF M	PROJETO DE VIDA	1	A partir de 26/02/2024
78677084991	VILMA RAMOS PEREIRA SOARES	93	SC02	TOLEDO	CEEBJA DE TOLEDO-EF M	PROJETO DE VIDA	1	A partir de 07/04/2024
78677084991	VILMA RAMOS PEREIRA SOARES	93	SC02	TOLEDO	CEEBJA DE TOLEDO-EF M	PROJETO DE VIDA	1	A partir de 03/04/2024
78677084991	VILMA RAMOS PEREIRA SOARES	93	SC02	TOLEDO	CEEBJA DE TOLEDO-EF M	PROJETO DE VIDA	1	A partir de 03/04/2024
78677084991	VILMA RAMOS PEREIRA SOARES	93	SC02	TOLEDO	CEEBJA DE TOLEDO-EF M	FILOSOFIA	2	A partir de 26/02/2024
78677084991	VILMA RAMOS PEREIRA SOARES	93	SC02	TOLEDO	CEEBJA DE TOLEDO-EF M	HISTORIA I	2	A partir de 08/03/2024
78677084991	VILMA RAMOS PEREIRA SOARES	93	SC02	TOLEDO	ANTONIO J REIS, C E C-M-EF M	CIDADANIA E CIVISMO	1	A partir de 26/02/2024
78677084991	VILMA RAMOS PEREIRA SOARES	93	SC02	TOLEDO	ANTONIO J REIS, C E C-M-EF M	CIDADANIA E CIVISMO	1	A partir de 26/02/2024
78677084991	VILMA RAMOS PEREIRA SOARES	93	SC02	TOLEDO	ANTONIO J REIS, C E C-M-EF M	CIDADANIA E CIVISMO	1	A partir de 26/02/2024
78677084991	VILMA RAMOS PEREIRA SOARES	93	SC02	TOLEDO	ANTONIO J REIS, C E C-M-EF M	CIDADANIA E CIVISMO	1	A partir de 26/02/2024
78677084991	VILMA RAMOS PEREIRA SOARES	93	SC02	TOLEDO	ANTONIO J REIS, C E C-M-EF M	CIDADANIA E CIVISMO	1	A partir de 26/02/2024
78677084991	VILMA RAMOS PEREIRA SOARES	93	SC02	TOLEDO	ANTONIO J REIS, C E C-M-EF M	CIDADANIA E CIVISMO	1	A partir de 26/02/2024
20250296837	VINICIO FERREIRA	52	SC02	SENGES	ANITA GRANDI SALMON, C E-EF M PROFIS	GEOGRAFIA	2	A partir de 01/04/2024

20250296837	VINICIO FERREIRA	52	SC02	SENGES	ANITA GRANDI SALMON, C E-EF M PROFIS	GEOGRAFIA	2	A partir de 01/04/2024
20250296837	VINICIO FERREIRA	52	SC02	SENGES	ANITA GRANDI SALMON, C E-EF M PROFIS	GEOGRAFIA	3	A partir de 01/04/2024
20250296837	VINICIO FERREIRA	52	SC02	SENGES	ANITA GRANDI SALMON, C E-EF M PROFIS	GEOGRAFIA	3	A partir de 01/04/2024
20250296837	VINICIO FERREIRA	52	SC02	SENGES	ANITA GRANDI SALMON, C E-EF M PROFIS	GEOGRAFIA	3	A partir de 01/04/2024
20250296837	VINICIO FERREIRA	52	SC02	SENGES	ANITA GRANDI SALMON, C E-EF M PROFIS	GEOGRAFIA	2	A partir de 01/04/2024
37292803920	VINICIUS RIGON	1	SC02	PATO BRANCO	PATO BRANCO, C E DE-EF M PROFIS N	EDUCACAO FISICA	2	A partir de 26/02/2024
37292803920	VINICIUS RIGON	1	SC02	PATO BRANCO	PATO BRANCO, C E DE-EF M PROFIS N	EDUCACAO FISICA	2	A partir de 26/02/2024
37292803920	VINICIUS RIGON	1	SC02	PATO BRANCO	PATO BRANCO, C E DE-EF M PROFIS N	EDUCACAO FISICA	2	A partir de 26/02/2024
37292803920	VINICIUS RIGON	1	SC02	PATO BRANCO	PATO BRANCO, C E DE-EF M PROFIS N	EDUCACAO FISICA	1	A partir de 26/02/2024
37292803920	VINICIUS RIGON	1	SC02	PATO BRANCO	PATO BRANCO, C E DE-EF M PROFIS N	EDUCACAO FISICA	2	A partir de 26/02/2024
37292803920	VINICIUS RIGON	1	SC02	PATO BRANCO	PATO BRANCO, C E DE-EF M PROFIS N	EDUCACAO FISICA	2	A partir de 26/02/2024
37292803920	VINICIUS RIGON	1	SC02	PATO BRANCO	PATO BRANCO, C E DE-EF M PROFIS N	EDUCACAO FISICA	2	A partir de 26/02/2024
37292803920	VINICIUS RIGON	1	SC02	PATO BRANCO	PATO BRANCO, C E DE-EF M PROFIS N	EDUCACAO FISICA	2	A partir de 19/03/2024
37292803920	VINICIUS RIGON	1	SC02	PATO BRANCO	PATO BRANCO, C E DE-EF M PROFIS N	EDUCACAO FISICA	2	A partir de 19/03/2024
37292803920	VINICIUS RIGON	1	SC02	PATO BRANCO	PATO BRANCO, C E DE-EF M PROFIS N	EDUCACAO FISICA	2	A partir de 26/02/2024
37292803920	VINICIUS RIGON	1	SC02	PATO BRANCO	PATO BRANCO, C E DE-EF M PROFIS N	EDUCACAO FISICA	2	A partir de 26/02/2024
37292803920	VINICIUS RIGON	1	SC02	PATO BRANCO	PATO BRANCO, C E DE-EF M PROFIS N	AULA ESPEC TREINAM ESPORTIVO	4	A partir de 26/02/2024
3024863990	VIVIAN BURIOL	1	SC02	GUARAPUAVA	NEWTON FELIPE ALBACH, C E-EF M	QUIMICA	2	A partir de 18/03/2024
3024863990	VIVIAN BURIOL	1	SC02	GUARAPUAVA	NEWTON FELIPE ALBACH, C E-EF M	QUIMICA	2	A partir de 18/03/2024
3024863990	VIVIAN BURIOL	1	SC02	GUARAPUAVA	NEWTON FELIPE ALBACH, C E-EF M	QUIMICA	2	A partir de 03/06/2024
3024863990	VIVIAN BURIOL	1	SC02	GUARAPUAVA	NEWTON FELIPE ALBACH, C E-EF M	QUIMICA	2	A partir de 03/06/2024
3024863990	VIVIAN BURIOL	1	SC02	GUARAPUAVA	NEWTON FELIPE ALBACH, C E-EF M	QUIMICA	2	A partir de 03/06/2024
3024863990	VIVIAN BURIOL	1	SC02	GUARAPUAVA	NEWTON FELIPE ALBACH, C E-EF M	QUIMICA	2	A partir de 03/06/2024
3024863990	VIVIAN BURIOL	1	SC02	GUARAPUAVA	NEWTON FELIPE ALBACH, C E-EF M	QUIMICA	2	A partir de 18/03/2024
3024863990	VIVIAN BURIOL	1	SC02	GUARAPUAVA	NEWTON FELIPE ALBACH, C E-EF M	QUIMICA	2	A partir de 18/03/2024
2024360980	VIVIAN CARLA MACEDO WOLF	3	SC02	RIO NEGRO	ALVINO SCHELBAUER, C E-EF M	LINGUA INGLESA	1	A partir de 08/04/2024

Diário Oficial Certificado Digitalmente
O Departamento de Imprensa Oficial do Estado do Paraná, da garantia de autenticidade deste documento, desde que visualizado através do site http://www.imprensaoficial.pr.gov.br

2024360980	VIVIAN CARLA MACEDO WOLF	3	SC02	RIO NEGRO	ALVINO SCHELBAUER, C E-EF M	LINGUA INGLESA	1	A partir de 08/04/2024
2024360980	VIVIAN CARLA MACEDO WOLF	3	SC02	RIO NEGRO	ALVINO SCHELBAUER, C E-EF M	LINGUA INGLESA	1	A partir de 08/04/2024
7089879909	VIVIAN MIKA GIACOMELI	2	SC02	MANDIRITUBA	JOAQUIM DE O FRANCO, C E-EF M N PROFIS	ARTE I	2	A partir de 01/02/2024
69677638904	VIVIANE APARECIDA KOUPAK SANCHES	2	SC02	SAO MATEUS DO SUL	CAXIAS, C E DQ DE-EF M PROFIS	CIENCIAS	1	A partir de 11/03/2024
2322104973	VIVIANE BONETTI GONCALVES DE JESUS	1	SC02	CHOPINZINHO	CELY TEREZA GREZZANA, C E C-EF M	EDUCACAO FINANCEIRA	1	A partir de 08/03/2024
2967679992	VIVIANE GENARO	94	SC02	CRUZEIRO DO OESTE	TAMANDARE, C E ALM-EF M PROFIS	PROJETO DE VIDA	1	A partir de 05/02/2024
3271287988	VIVIANE MORAIS LEMOS FONTES	1	SC02	SAO JOSE DOS PINHAIS	SAO CRISTOVAO, C E-EF M PROFIS N	LINGUA INGLESA	2	A partir de 01/02/2024
3271287988	VIVIANE MORAIS LEMOS FONTES	1	SC02	SAO JOSE DOS PINHAIS	SAO CRISTOVAO, C E-EF M PROFIS N	LINGUA INGLESA	2	A partir de 03/06/2024
370081960	VOLNEY DUARTE	39	SC02	PINHAIS	HUMBERTO A CASTELO BRANCO,C E-EF M PROFI	ARTE II	2	A partir de 16/04/2024
370081960	VOLNEY DUARTE	39	SC02	PINHAIS	HUMBERTO A CASTELO BRANCO,C E-EF M PROFI	ARTE II	2	A partir de 26/02/2024
370081960	VOLNEY DUARTE	39	SC02	PINHAIS	HUMBERTO A CASTELO BRANCO,C E-EF M PROFI	ARTE II	2	A partir de 16/04/2024
370081960	VOLNEY DUARTE	39	SC02	PINHAIS	HUMBERTO A CASTELO BRANCO,C E-EF M PROFI	ARTE II	2	A partir de 26/02/2024
370081960	VOLNEY DUARTE	39	SC02	PINHAIS	HUMBERTO A CASTELO BRANCO,C E-EF M PROFI	ARTE	2	A partir de 26/02/2024
370081960	VOLNEY DUARTE	39	SC02	PINHAIS	HUMBERTO A CASTELO BRANCO,C E-EF M PROFI	ARTE	1	A partir de 16/04/2024
370081960	VOLNEY DUARTE	39	SC02	PINHAIS	HUMBERTO A CASTELO BRANCO,C E-EF M PROFI	ARTE	2	A partir de 16/04/2024
370081960	VOLNEY DUARTE	39	SC02	PINHAIS	HUMBERTO A CASTELO BRANCO,C E-EF M PROFI	ARTE	2	A partir de 16/04/2024
370081960	VOLNEY DUARTE	39	SC02	PINHAIS	HUMBERTO A CASTELO BRANCO,C E-EF M PROFI	ARTE	2	A partir de 26/02/2024
370081960	VOLNEY DUARTE	39	SC02	PINHAIS	HUMBERTO A CASTELO BRANCO,C E-EF M PROFI	ARTE	2	A partir de 26/02/2024
370081960	VOLNEY DUARTE	39	SC02	PINHAIS	HUMBERTO A CASTELO BRANCO,C E-EF M PROFI	ARTE	1	A partir de 26/02/2024
370081960	VOLNEY DUARTE	39	SC02	PINHAIS	HUMBERTO A CASTELO BRANCO,C E-EF M PROFI	ARTE	2	A partir de 26/02/2024
370081960	VOLNEY DUARTE	39	SC02	PINHAIS	HUMBERTO A CASTELO BRANCO,C E-EF M PROFI	ARTE	2	A partir de 26/02/2024
370081960	VOLNEY DUARTE	39	SC02	PINHAIS	HUMBERTO A CASTELO BRANCO,C E-EF M PROFI	ARTE	2	A partir de 26/02/2024
370081960	VOLNEY DUARTE	39	SC02	PINHAIS	HUMBERTO A CASTELO BRANCO,C E-EF M PROFI	ARTE	2	A partir de 16/04/2024
370081960	VOLNEY DUARTE	39	SC02	PINHAIS	HUMBERTO A CASTELO BRANCO,C E-EF M PROFI	ARTE	2	A partir de 16/04/2024
370081960	VOLNEY DUARTE	39	SC02	PINHAIS	HUMBERTO A CASTELO BRANCO,C E-EF M PROFI	ARTE I	2	A partir de 16/04/2024
370081960	VOLNEY DUARTE	39	SC02	PINHAIS	HUMBERTO A CASTELO BRANCO,C E-EF M PROFI	ARTE I	2	A partir de 16/04/2024

370081960	VOLNEY DUARTE	39	SC02	PINHAIS	HUMBERTO A CASTELO BRANCO,C E-EF M PROFI	ARTE I	2	A partir de 26/02/2024
370081960	VOLNEY DUARTE	39	SC02	PINHAIS	HUMBERTO A CASTELO BRANCO,C E-EF M PROFI	ARTE I	2	A partir de 26/02/2024
49167901972	VOLNI ZANONI	1	SC02	COLOMBO	LINDAMIR ALBERTI, C E-EF M	MATEMATICA II	2	A partir de 26/02/2024
49167901972	VOLNI ZANONI	1	SC02	COLOMBO	LINDAMIR ALBERTI, C E-EF M	MATEMATICA I	3	A partir de 19/03/2024
49167901972	VOLNI ZANONI	1	SC02	COLOMBO	LINDAMIR ALBERTI, C E-EF M	MATEMATICA I	3	A partir de 01/03/2024
49167901972	VOLNI ZANONI	1	SC02	COLOMBO	LINDAMIR ALBERTI, C E-EF M	MATEMATICA I	3	A partir de 18/03/2024
49167901972	VOLNI ZANONI	1	SC02	COLOMBO	GUARAITUBA, C E DE-EF M	EDUCACAO FINANCEIRA	2	A partir de 26/02/2024
49167901972	VOLNI ZANONI	1	SC02	COLOMBO	GUARAITUBA, C E DE-EF M	EDUCACAO FINANCEIRA	2	A partir de 26/02/2024
49167901972	VOLNI ZANONI	1	SC02	COLOMBO	GUARAITUBA, C E DE-EF M	EDUCACAO FINANCEIRA	2	A partir de 26/02/2024
49167901972	VOLNI ZANONI	1	SC02	COLOMBO	GUARAITUBA, C E DE-EF M	EDUCACAO FINANCEIRA	2	A partir de 26/02/2024
49167901972	VOLNI ZANONI	1	SC02	COLOMBO	GUARAITUBA, C E DE-EF M	EDUCACAO FINANCEIRA	2	A partir de 26/02/2024
49167901972	VOLNI ZANONI	1	SC02	COLOMBO	GUARAITUBA, C E DE-EF M	MATEMATICA II	2	A partir de 26/02/2024
2167617941	WAGNER DA SILVA CALDAS	90	SC02	CURITIBA	PAULO LEMINSKI, C E-EF M N PROFIS	FILOSOFIA	1	A partir de 27/05/2024
2167617941	WAGNER DA SILVA CALDAS	90	SC02	CURITIBA	PAULO LEMINSKI, C E-EF M N PROFIS	FILOSOFIA	1	A partir de 27/05/2024
2167617941	WAGNER DA SILVA CALDAS	90	SC02	CURITIBA	PAULO LEMINSKI, C E-EF M N PROFIS	FILOSOFIA	1	A partir de 26/02/2024
2167617941	WAGNER DA SILVA CALDAS	90	SC02	CURITIBA	PAULO LEMINSKI, C E-EF M N PROFIS	FILOSOFIA	1	A partir de 26/02/2024
2167617941	WAGNER DA SILVA CALDAS	90	SC02	CURITIBA	PAULO LEMINSKI, C E-EF M N PROFIS	FILOSOFIA	1	A partir de 26/02/2024
2167617941	WAGNER DA SILVA CALDAS	90	SC02	CURITIBA	PAULO LEMINSKI, C E-EF M N PROFIS	FILOSOFIA	1	A partir de 26/02/2024
2167617941	WAGNER DA SILVA CALDAS	90	SC02	CURITIBA	PAULO LEMINSKI, C E-EF M N PROFIS	FILOSOFIA	1	A partir de 27/05/2024
2167617941	WAGNER DA SILVA CALDAS	90	SC02	CURITIBA	PAULO LEMINSKI, C E-EF M N PROFIS	FILOSOFIA	1	A partir de 27/05/2024
50414607953	WAGNER LUIZ ARCOLEZE	1	SC02	CURITIBA	CEAD POLO POTTY LAZAROTTO-EF M	HISTORIA	2	A partir de 18/03/2024
6942304808	WANDERLEY ALVES DE SOUZA	1	SC02	SANTO ANTONIO DA PLATINA	RIO BRANCO, C E-EF M N PROFIS	HISTORIA	1	A partir de 18/03/2024
86579894920	WANDERLEY BURNARK HARTMAN	90	SC02	CHOPINZINHO	JOSE ARMIM MATTE, C E-EF M N PROFIS	EDUCACAO FISICA	2	A partir de 11/03/2024
86579894920	WANDERLEY BURNARK HARTMAN	90	SC02	CHOPINZINHO	JOSE ARMIM MATTE, C E-EF M N PROFIS	EDUCACAO FISICA	2	A partir de 10/04/2024
86579894920	WANDERLEY BURNARK HARTMAN	90	SC02	CHOPINZINHO	NOVA VISAO, C E C-M-EF M PROFIS	EDUCACAO FISICA	2	A partir de 10/04/2024
86579894920	WANDERLEY BURNARK HARTMAN	90	SC02	CHOPINZINHO	NOVA VISAO, C E C-M-EF M PROFIS	EDUCACAO FISICA	2	A partir de 08/04/2024

Diário Oficial Certificado Digitalmente
O Departamento de Imprensa Oficial do Estado do Paraná, da garantia de autenticidade deste documento, desde que visualizado através do site http://www.imprensaoficial.pr.gov.br

4062242931	WANESSA DAYANE DE ALMEIDA CELLA	4	SC02	DOIS VIZINHOS	LEONARDO DA VINCI, C E C-M-EF M N PROFIS	EDUCACAO FISICA I	1	A partir de 27/03/2024
4062242931	WANESSA DAYANE DE ALMEIDA CELLA	4	SC02	DOIS VIZINHOS	LEONARDO DA VINCI, C E C-M-EF M N PROFIS	EDUCACAO FISICA I	1	A partir de 27/03/2024
4062242931	WANESSA DAYANE DE ALMEIDA CELLA	4	SC02	DOIS VIZINHOS	LEONARDO DA VINCI, C E C-M-EF M N PROFIS	EDUCACAO FISICA	1	A partir de 27/03/2024
6895525998	WELINTON SOUSA PALHIARINI	4	SC02	ENGENHEIRO BELTRAO	GABRIEL SEG SCIPIONE, C E DO C-EF M	PROJETO DE VIDA	1	A partir de 11/04/2024
28454301836	WHESLEY FAGLIARI DOS SANTOS	5	SC02	CASCAVEL	HUMBERTO A C BRANCO, C E C-M MAL-EF M P	LINGUA PORTUGUESA	2	A partir de 09/04/2024
28454301836	WHESLEY FAGLIARI DOS SANTOS	5	SC02	CASCAVEL	HUMBERTO A C BRANCO, C E C-M MAL-EF M P	LINGUA PORTUGUESA	3	A partir de 09/04/2024
2092536907	WILLIAM ROMAO KNOPF	52	SC02	UNIAO DA VITORIA	ADILES BORDIN, C E-EF M	ROBOTICA PRIMEIROS PASSOS	2	A partir de 25/03/2024
2092536907	WILLIAM ROMAO KNOPF	52	SC02	UNIAO DA VITORIA	TULIO DE FRANCA, C E-EF M N PROFIS	EMPREENDEDORISMO I	2	A partir de 08/04/2024
4591783936	WILLIAN NELSON KOZLINSKEI	91	SC02	PORTO AMAZONAS	AMAZONAS, C E C-M CEL-EF M P	MATEMATICA II	2	A partir de 26/02/2024
4591783936	WILLIAN NELSON KOZLINSKEI	91	SC02	PORTO AMAZONAS	AMAZONAS, C E C-M CEL-EF M P	MATEMATICA II	2	A partir de 26/02/2024
4591783936	WILLIAN NELSON KOZLINSKEI	91	SC02	PORTO AMAZONAS	AMAZONAS, C E C-M CEL-EF M P	FISICA	1	A partir de 26/02/2024
4591783936	WILLIAN NELSON KOZLINSKEI	91	SC02	PORTO AMAZONAS	AMAZONAS, C E C-M CEL-EF M P	FISICA II	2	A partir de 26/02/2024
4591783936	WILLIAN NELSON KOZLINSKEI	91	SC02	PORTO AMAZONAS	AMAZONAS, C E C-M CEL-EF M P	FISICA I	2	A partir de 26/02/2024
4591783936	WILLIAN NELSON KOZLINSKEI	91	SC02	PORTO AMAZONAS	AMAZONAS, C E C-M CEL-EF M P	PENSAMENTO COMPUTACIONAL	2	A partir de 26/02/2024
4591783936	WILLIAN NELSON KOZLINSKEI	91	SC02	PORTO AMAZONAS	AMAZONAS, C E C-M CEL-EF M P	PENSAMENTO COMPUTACIONAL	2	A partir de 26/02/2024
4591783936	WILLIAN NELSON KOZLINSKEI	91	SC02	PORTO AMAZONAS	AMAZONAS, C E C-M CEL-EF M P	PENSAMENTO COMPUTACIONAL	2	A partir de 26/02/2024
4591783936	WILLIAN NELSON KOZLINSKEI	91	SC02	PORTO AMAZONAS	AMAZONAS, C E C-M CEL-EF M P	PENSAMENTO COMPUTACIONAL	2	A partir de 26/02/2024
4591783936	WILLIAN NELSON KOZLINSKEI	91	SC02	PORTO AMAZONAS	AMAZONAS, C E C-M CEL-EF M P	PENSAMENTO COMPUTACIONAL	2	A partir de 26/02/2024
4591783936	WILLIAN NELSON KOZLINSKEI	91	SC02	PORTO AMAZONAS	AMAZONAS, C E C-M CEL-EF M P	FISICA III	2	A partir de 26/02/2024
88461262972	WILSON GUERRA	1	SC02	SARANDI	HELENA KOLODY, C E-EF M P	FISICA	2	A partir de 01/04/2024
61102768987	WILTOM SINHORINI VIEIRA DA SILVA	1	SC02	LONDRINA	MARCELINO CHAMPAGNAT, C E-EF M PROFIS	QUIMICA	1	A partir de 08/04/2024
85675881972	WILZA CARLA DOS SANTOS	1	SC02	CURITIBA	NATALIA REGINATO, C E-EF M PROFIS	ATIV COMP MAIS APREND 2	2	A partir de 01/03/2024
82275220925	WLADIMIR TENORIO ARAUJO	91	SC02	IBIPORA	ANTONIO IGLESIAS, C E-EF M PROFIS	CIENCIAS	3	A partir de 01/04/2024
82275220925	WLADIMIR TENORIO ARAUJO	91	SC02	IBIPORA	ANTONIO IGLESIAS, C E-EF M PROFIS	CIENCIAS	3	A partir de 01/04/2024
82275220925	WLADIMIR TENORIO ARAUJO	91	SC02	IBIPORA	ANTONIO IGLESIAS, C E-EF M PROFIS	CIENCIAS	3	A partir de 01/04/2024
82275220925	WLADIMIR TENORIO ARAUJO	91	SC02	IBIPORA	ANTONIO IGLESIAS, C E-EF M PROFIS	PRATICAS EXPERIMENTAIS	2	A partir de 01/04/2024

82275220925	WLADIMIR TENORIO ARAUJO	91	SC02	IBIPORA	ANTONIO IGLESIAS, C E-EF M PROFIS	PRATICAS EXPERIMENTAIS	2	A partir de 01/04/2024
82275220925	WLADIMIR TENORIO ARAUJO	91	SC02	IBIPORA	ANTONIO IGLESIAS, C E-EF M PROFIS	PRATICAS EXPERIMENTAIS	2	A partir de 01/04/2024
5439303944	WLADMIR CECYN MILLER	97	SC02	ANTONINA	ROCHA POMBO, C E-EF M P	EDUCACAO FINANCEIRA	2	A partir de 22/03/2024
3646208970	ZANIELE CHAMBERLAIN DESPLANCHES	92	SC02	CERRO AZUL	ISABEL, C E PRINC-EF M N PROFIS	PROJETO DE VIDA	1	A partir de 02/03/2024
1566623960	ZELI DOS SANTOS DINIZ	1	SC02	FAZENDA RIO GRANDE	JORGE ANDRIGUETTO, C E DES-EF M N	DOCENCIA SALA REC MULTF SF	15	A partir de 01/02/2024
1566623960	ZELI DOS SANTOS DINIZ	1	SC02	FAZENDA RIO GRANDE	JORGE ANDRIGUETTO, C E DES-EF M N	DOCENCIA SALA REC MULTF SF	15	A partir de 15/04/2024
95733620900	ZELIA OLIVEIRA RODRIGUES	1	SC02	CURITIBA	SANTA CANDIDA, C E-EF M PROFIS N	HISTORIA	4	A partir de 08/03/2024
95733620900	ZELIA OLIVEIRA RODRIGUES	1	SC02	CURITIBA	SANTA CANDIDA, C E-EF M PROFIS N	HISTORIA	4	A partir de 03/06/2024
95733620900	ZELIA OLIVEIRA RODRIGUES	1	SC02	CURITIBA	SANTA CANDIDA, C E-EF M PROFIS N	HISTORIA I	6	A partir de 08/03/2024
95733620900	ZELIA OLIVEIRA RODRIGUES	1	SC02	CURITIBA	SANTA CANDIDA, C E-EF M PROFIS N	HISTORIA I	6	A partir de 03/06/2024
2035581974	ZENILDE DA ROCHA	2	SC02	CHOPINZINHO	JOSE ARMIM MATTE, C E-EF M N PROFIS	SOCIOLOGIA	2	A partir de 18/03/2024
49355031904	ZILDA IGNES TEIXEIRA MARQUES ALVES RIBEIRO	1	SC02	MANDAGUARI	VERA CRUZ, C E-EF M PROFIS N	EMPREENDEDORISMO I	2	A partir de 05/04/2024
5067949899	ZILDA WINKELMANN FECHNER	2	SC02	PAULO FRONTIN	PEDRO BUSKO, C E MONS-EF M PROFIS	MATEMATICA	4	A partir de 15/04/2024
5067949899	ZILDA WINKELMANN FECHNER	2	SC02	PAULO FRONTIN	PEDRO BUSKO, C E MONS-EF M PROFIS	MATEMATICA	4	A partir de 03/04/2024
1630650986	ZILMA DO ROCIO KARPINSKI	1	SC02	REBOUCAS	FAXINAL DOS FRANCOS, C E C DE-EF M	ATIV COMP MAIS APREND 2	2	A partir de 10/04/2024
1630650986	ZILMA DO ROCIO KARPINSKI	1	SC02	REBOUCAS	FAXINAL DOS FRANCOS, C E C DE-EF M	ATIV COMP MAIS APREND 2	2	A partir de 10/04/2024
1630650986	ZILMA DO ROCIO KARPINSKI	1	SC02	REBOUCAS	FAXINAL DOS FRANCOS, C E C DE-EF M	ATIV COMP MAIS APREND 1	2	A partir de 12/03/2024
1597667960	ZULMIRA APARECIDA FIGUEIROA GALHARDO	2	SC02	TERRA BOA	LEO KOHLER, E E C-M PROF-EF	REDACAO E LEITURA	1	A partir de 01/04/2024
1597667960	ZULMIRA APARECIDA FIGUEIROA GALHARDO	2	SC02	TERRA BOA	LEO KOHLER, E E C-M PROF-EF	REDACAO E LEITURA	1	A partir de 01/04/2024

Curitiba, 08 de abril de 2024.
TACIANA FENILI DE SANTANA
Chefe do Núcleo de Recursos Humanos Setorial/SEED

148577/2024

Diário OFICIAL Paraná

Diário Oficial Certificado Digitalmente
O Departamento de Imprensa Oficial do Estado do Paraná, da garantia de autenticidade deste documento, desde que visualizado através do site http://www.imprensaoficial.pr.gov.br

Secretaria de Estado da Educação – SEED

RESOLUÇÃO N° 1913/2024

A Chefe do Núcleo de Recursos Humanos Setorial, no uso das atribuições que lhe foram delegadas de acordo com a Resolução n.º 8659/2023 - GS/SEED, de 07 de dezembro de 2023,

RESOLVE:

Suprimir as aulas extraordinárias semanais atribuídas, em caráter de substituição, aos professores abaixo relacionados:

CPF	NOME	LF	VÍNCULO	MUNICÍPIO	INSTITUIÇÃO DE ENSINO	DISCIPLINA	CH	ATO REVOGADO
1831177943	ADRIANA DOS SANTOS PAGGI	53	SC02	CAMPO MOURAO	JAELSON BIACIO, C E CPROF-EF M	HISTORIA	2	R0122024-04/03/2024 a partir de 14/03/2024
1831177943	ADRIANA DOS SANTOS PAGGI	53	SC02	CAMPO MOURAO	JAELSON BIACIO, C E CPROF-EF M	HISTORIA	1	R0122024-04/03/2024 a partir de 14/03/2024
1831177943	ADRIANA DOS SANTOS PAGGI	53	SC02	CAMPO MOURAO	JAELSON BIACIO, C E CPROF-EF M	HISTORIA	1	R0122024-04/03/2024 a partir de 14/03/2024
1831177943	ADRIANA DOS SANTOS PAGGI	53	SC02	CAMPO MOURAO	JAELSON BIACIO, C E CPROF-EF M	HISTORIA	2	R0191424-02/04/2024 a partir de 14/03/2024
1831177943	ADRIANA DOS SANTOS PAGGI	53	SC02	CAMPO MOURAO	JAELSON BIACIO, C E CPROF-EF M	HISTORIA	1	R0191424-02/04/2024 a partir de 14/03/2024
1831177943	ADRIANA DOS SANTOS PAGGI	53	SC02	CAMPO MOURAO	JAELSON BIACIO, C E CPROF-EF M	HISTORIA	1	R0191424-02/04/2024 a partir de 14/03/2024
593126963	ADRIANE APARECIDA CARLOTO PALHARES	1	SC02	TOLEDO	JARDIM EUROPA, C E-EF M PROFIS	LINGUA INGLESA	2	R0122024-04/03/2024 a partir de 27/02/2024
593126963	ADRIANE APARECIDA CARLOTO PALHARES	1	SC02	TOLEDO	JARDIM EUROPA, C E-EF M PROFIS	LINGUA INGLESA	2	R0122024-04/03/2024 a partir de 26/02/2024
593126963	ADRIANE APARECIDA CARLOTO PALHARES	1	SC02	TOLEDO	JARDIM EUROPA, C E-EF M PROFIS	LINGUA INGLESA	2	R0191424-02/04/2024 a partir de 08/03/2024
76328520930	ALDO ROMAN ALVES CHUK	92	SC02	UNIAO DA VITORIA	NEUSA DOMIT, C E-EF MPROFIS	HISTORIA	3	R0122024-04/03/2024 a partir de 08/03/2024
76328520930	ALDO ROMAN ALVES CHUK	92	SC02	UNIAO DA VITORIA	NEUSA DOMIT, C E-EF MPROFIS	HISTORIA	2	R0122024-04/03/2024 a partir de 08/03/2024
76328520930	ALDO ROMAN ALVES CHUK	92	SC02	UNIAO DA VITORIA	NEUSA DOMIT, C E-EF MPROFIS	HISTORIA	2	R0122024-04/03/2024 a partir de 08/03/2024
93102895972	ALEXSANDRA CIBELLY FINKLER	4	SC02	CURITIBA	MARIA P MARTINS, E E-EF	ATIV COMP MAIS APREND 1	2	R0191424-02/04/2024 a partir de 20/03/2024
93102895972	ALEXSANDRA CIBELLY FINKLER	4	SC02	CURITIBA	MARIA P MARTINS, E E-EF	REDACAO E LEITURA	2	R0191424-02/04/2024 a partir de 20/03/2024
3393136925	ALEXSSANDRO DOS SANTOS	91	SC02	COLOMBO	CEEBJA ULYSSESGUIMARAES-EF M	GEOGRAFIA II	6	R0063624-07/02/2024 a partir de 26/02/2024
3393136925	ALEXSSANDRO DOS SANTOS	91	SC02	COLOMBO	CEEBJA ULYSSESGUIMARAES-EF M	CIDADANIA EDUC AMBIENT SUSTENT	4	R0063624-07/02/2024 a partir de 26/02/2024
3393136925	ALEXSSANDRO DOS SANTOS	91	SC02	COLOMBO	CEEBJA ULYSSESGUIMARAES-EF M	CIDADANIA EDUC AMBIENT SUSTENT	2	R0063624-07/02/2024 a partir de 26/02/2024
70441340920	ALVACIR ALVES BORGES	1	SC02	MEDIANEIRA	JOAO M MONDRONE, C E-EF M PROFIS N	EDUCACAO FISICA	2	R0122024-04/03/2024 a partir de 04/04/2024
70441340920	ALVACIR ALVES BORGES	1	SC02	MEDIANEIRA	JOAO M MONDRONE, C E-EF M PROFIS N	EDUCACAO FISICA	2	R0122024-04/03/2024 a partir de 04/04/2024
70441340920	ALVACIR ALVES BORGES	1	SC02	MEDIANEIRA	JOAO M MONDRONE, C E-EF M PROFIS N	EDUCACAO FISICA	2	R0191424-02/04/2024 a partir de 04/04/2024
70441340920	ALVACIR ALVES BORGES	1	SC02	MEDIANEIRA	JOAO M MONDRONE, C E-EF M PROFIS N	EDUCACAO FISICA	2	R0191424-02/04/2024 a partir de 04/04/2024
70441340920	ALVACIR ALVES BORGES	1	SC02	MEDIANEIRA	JOAO M MONDRONE, C E-EF M PROFIS N	EDUCACAO FISICA	2	R0191424-02/04/2024 a partir de 04/04/2024
70441340920	ALVACIR ALVES BORGES	1	SC02	MEDIANEIRA	JOAO M MONDRONE, C E-EF M PROFIS N	EDUCACAO FISICA	2	R0191424-02/04/2024 a partir de 04/04/2024

70441340920	ALVACIR ALVES BORGES	1	SC02	MEDIANEIRA	JOAO M MONDRONE, C E-EF M PROFIS N	EDUCACAO FISICA	2	R0122024-04/03/2024 a partir de 04/04/2024
70441340920	ALVACIR ALVES BORGES	1	SC02	MEDIANEIRA	JOAO M MONDRONE, C E-EF M PROFIS N	EDUCACAO FISICA	2	R0122024-04/03/2024 a partir de 04/04/2024
70441340920	ALVACIR ALVES BORGES	1	SC02	MEDIANEIRA	JOAO M MONDRONE, C E-EF M PROFIS N	EDUCACAO FISICA I	2	R0122024-04/03/2024 a partir de 04/04/2024
70441340920	ALVACIR ALVES BORGES	1	SC02	MEDIANEIRA	JOAO M MONDRONE, C E-EF M PROFIS N	EDUCACAO FISICA I	2	R0191424-02/04/2024 a partir de 04/04/2024
1796024970	ANA BEATRIZ LENDZION	1	SC02	CANDIDO DE ABREU	ARY B CARNEIRO, C E-EF M PROFIS	CIENCIAS	2	R0122024-04/03/2024 a partir de 03/04/2024
2475849916	CELINA MAZUR	99	SC02	CAMPO DO TENENTE	VICTOR BUSSMANN, C E-EFM N PROFIS	ENSINO RELIGIOSO	1	R0191424-02/04/2024 a partir de 18/03/2024
2475849916	CELINA MAZUR	99	SC02	CAMPO DO TENENTE	VICTOR BUSSMANN, C E-EFM N PROFIS	PROJETO DE VIDA	1	R0191424-02/04/2024 a partir de 18/03/2024
2475849916	CELINA MAZUR	99	SC02	CAMPO DO TENENTE	VICTOR BUSSMANN, C E-EFM N PROFIS	PROJETO DE VIDA	1	R0191424-02/04/2024 a partir de 18/03/2024
2475849916	CELINA MAZUR	99	SC02	CAMPO DO TENENTE	VICTOR BUSSMANN, C E-EFM N PROFIS	PROJETO DE VIDA	1	R0191424-02/04/2024 a partir de 18/03/2024
2744844985	CINTIA DA VEIGA BORNIA	1	SC02	ASSIS CHATEAUBRIAND	TEOTONIO VILELA, C E C-MSEN-EF M	DOCENCIA SALA REC MULTF SF	15	R0198423-04/04/2023 a partir de 16/03/2023
2744844985	CINTIA DA VEIGA BORNIA	1	SC02	ASSIS CHATEAUBRIAND	TEOTONIO VILELA, C E C-MSEN-EF M	DOCENCIA SALA REC MULTF SF	15	R0533423-08/08/2023 a partir de 03/08/2023
2744844985	CINTIA DA VEIGA BORNIA	1	SC02	ASSIS CHATEAUBRIAND	TEOTONIO VILELA, C E C-MSEN-EF M	DOCENCIA SALA REC MULTF SF	15	R0707023-05/10/2023 a partir de 15/09/2023
2744844985	CINTIA DA VEIGA BORNIA	1	SC02	ASSIS CHATEAUBRIAND	TEOTONIO VILELA, C E C-MSEN-EF M	DOCENCIA SALA REC MULTF SF	15	R0790423-07/11/2023 a partir de 16/10/2023
2744844985	CINTIA DA VEIGA BORNIA	1	SC02	ASSIS CHATEAUBRIAND	TEOTONIO VILELA, C E C-MSEN-EF M	DOCENCIA SALA REC MULTF SF	15	R0018524-11/01/2024 a partir de 15/11/2023
3249729973	CLEDIANE APARECIDA FERREIRA DOS SANTOS WRONSKI	1	SC02	SALGADO FILHO	ANCHIETA, C E PE-EF M	LINGUA ESPANHOLA-CELEM	4	R0191424-02/04/2024 a partir de 08/04/2024
527981940	DANIELLE BETTINI	3	SC02	SANTO ANTONIO DA PLATINA	MONTE REAL, C E DO C-EFM	HISTORIA	3	R0191424-08/04/2024 a partir de 22/03/2024
527981940	DANIELLE BETTINI	3	SC02	SANTO ANTONIO DA PLATINA	MONTE REAL, C E DO C-EFM	HISTORIA	1	R0191424-08/04/2024 a partir de 22/03/2024
527981940	DANIELLE BETTINI	3	SC02	SANTO ANTONIO DA PLATINA	MONTE REAL, C E DO C-EFM	HISTORIA	2	R0191424-08/04/2024 a partir de 22/03/2024
3828870937	DEISE LEDA GARCIA	1	SC02	MARINGA	INST ED E MARINGA-EF M N PROFIS	BIOLOGIA I	2	R0191424-02/04/2024 a partir de 08/04/2024
3828870937	DEISE LEDA GARCIA	1	SC02	MARINGA	INST ED E MARINGA-EF M N PROFIS	BIOLOGIA	2	R0191424-02/04/2024 a partir de 08/04/2024
3828870937	DEISE LEDA GARCIA	1	SC02	MARINGA	INST ED E MARINGA-EF M N PROFIS	BIOLOGIA	2	R0191424-02/04/2024 a partir de 08/04/2024
61198242949	DIVANA MARTINS MATIOSKI	2	SC02	CURITIBA	ISOLDA SCHMID, C E-EF M	HISTORIA	3	R0191424-02/04/2024 a partir de 08/04/2024
61198242949	DIVANA MARTINS MATIOSKI	2	SC02	CURITIBA	ISOLDA SCHMID, C E-EF M	PROTAGONISMO	1	R0191424-02/04/2024 a partir de 08/04/2024
61198242949	DIVANA MARTINS MATIOSKI	2	SC02	CURITIBA	ISOLDA SCHMID, C E-EF M	PROTAGONISMO	1	R0191424-02/04/2024 a partir de 08/04/2024
185367941	DOUGLAS ALEXANDRE UNSER	3	SC02	MEDIANEIRA	JOAO M MONDRONE, C E-EF M PROFIS N	EDUCACAO FISICA	2	R0122024-04/03/2024 a partir de 04/04/2024
185367941	DOUGLAS ALEXANDRE UNSER	3	SC02	MEDIANEIRA	JOAO M MONDRONE, C E-EF M PROFIS N	EDUCACAO FISICA	2	R0122024-04/03/2024 a partir de 04/04/2024

Diário Oficial Certificado Digitalmente
O Departamento de Imprensa Oficial do Estado do Paraná, da garantia de autenticidade deste documento, desde que visualizado através do site http://www.imprensaoficial.pr.gov.br

185367941	DOUGLAS ALEXANDRE UNSER	3	SC02	MEDIANEIRA	JOAO M MONDRONE, C E-EF M PROFIS N	EDUCACAO FISICA	2	R0191424-02/04/2024 a partir de 04/04/2024
185367941	DOUGLAS ALEXANDRE UNSER	3	SC02	MEDIANEIRA	JOAO M MONDRONE, C E-EF M PROFIS N	EDUCACAO FISICA	2	R0191424-02/04/2024 a partir de 04/04/2024
501304983	DOUGLINARA LAIZA LUZ	4	SC02	FOZ DO IGUACU	PEDRO II, C E DOM-EF MPROFIS	BIOLOGIA	2	R0191424-02/04/2024 a partir de 12/03/2024
501304983	DOUGLINARA LAIZA LUZ	4	SC02	FOZ DO IGUACU	CARLOS DRUM DE ANDRADE, C E C-M-EF M P	REDACAO E LEITURA	2	R0191424-02/04/2024 a partir de 12/04/2024
74727214920	DULCIMARA BATISTA	1	SC02	PRUDENTOPOLIS	ALBERTO DE CARVALHO, CE-EF M PROFIS	REDACAO E LEITURA	1	R0191424-02/04/2024 a partir de 08/04/2024
74727214920	DULCIMARA BATISTA	1	SC02	PRUDENTOPOLIS	ALBERTO DE CARVALHO, CE-EF M PROFIS	REDACAO E LEITURA	1	R0191424-02/04/2024 a partir de 08/04/2024
87260875615	ELAINE CRISTINE DA CRUZ	54	SC02	ARAUCARIA	JULIO SZYMANSKI, C EPROF-E F M P N	HISTORIA	2	R0191424-02/04/2024 a partir de 12/03/2024
87260875615	ELAINE CRISTINE DA CRUZ	54	SC02	ARAUCARIA	JULIO SZYMANSKI, C EPROF-E F M P N	HISTORIA	2	R0191424-02/04/2024 a partir de 12/03/2024
87260875615	ELAINE CRISTINE DA CRUZ	54	SC02	ARAUCARIA	JULIO SZYMANSKI, C EPROF-E F M P N	HISTORIA	2	R0191424-02/04/2024 a partir de 12/03/2024
87260875615	ELAINE CRISTINE DA CRUZ	54	SC02	ARAUCARIA	JULIO SZYMANSKI, C EPROF-E F M P N	HISTORIA	2	R0191424-02/04/2024 a partir de 12/03/2024
87260875615	ELAINE CRISTINE DA CRUZ	54	SC02	ARAUCARIA	JULIO SZYMANSKI, C EPROF-E F M P N	HISTORIA	2	R0191424-02/04/2024 a partir de 12/03/2024
87260875615	ELAINE CRISTINE DA CRUZ	54	SC02	ARAUCARIA	JULIO SZYMANSKI, C EPROF-E F M P N	HISTORIA	2	R0191424-02/04/2024 a partir de 12/03/2024
32394292920	ELIZABETH COTTING DOS SANTOS	1	SC02	RIO BOM	REBOUCAS, C E DO C DR-EF M	BIOLOGIA	2	R0122024-04/03/2024 a partir de 27/02/2024
3026340960	ERLI CARMEN RIBAS	1	SC02	PORTO AMAZONAS	AMAZONAS, C E C-M CEL-EF M P	GEOGRAFIA	2	R0191424-02/04/2024 a partir de 08/04/2024
2605346927	GLAUCIANE ALBERTI	90	SC02	ITAPERUCU	JOSE PIOLI, C E-EF MPROFIS	EDUCACAO FINANCEIRA	2	R0191424-02/04/2024 a partir de 08/04/2024
59583509949	HELIO JOSE SCHUERSOVSKI	1	SC02	ARAUCARIA	JULIO SZYMANSKI, C EPROF-E F M P N	HISTORIA	2	R0191424-02/04/2024 a partir de 12/03/2024
59583509949	HELIO JOSE SCHUERSOVSKI	1	SC02	ARAUCARIA	JULIO SZYMANSKI, C EPROF-E F M P N	HISTORIA	2	R0191424-02/04/2024 a partir de 12/03/2024
59583509949	HELIO JOSE SCHUERSOVSKI	1	SC02	ARAUCARIA	JULIO SZYMANSKI, C EPROF-E F M P N	HISTORIA	2	R0191424-02/04/2024 a partir de 12/03/2024
59583509949	HELIO JOSE SCHUERSOVSKI	1	SC02	ARAUCARIA	JULIO SZYMANSKI, C EPROF-E F M P N	HISTORIA	1	R0191424-02/04/2024 a partir de 12/03/2024
59583509949	HELIO JOSE SCHUERSOVSKI	1	SC02	ARAUCARIA	JULIO SZYMANSKI, C EPROF-E F M P N	HISTORIA	1	R0191424-02/04/2024 a partir de 12/03/2024
59583509949	HELIO JOSE SCHUERSOVSKI	1	SC02	ARAUCARIA	JULIO SZYMANSKI, C EPROF-E F M P N	HISTORIA	2	R0191424-02/04/2024 a partir de 12/03/2024
59583509949	HELIO JOSE SCHUERSOVSKI	1	SC02	ARAUCARIA	JULIO SZYMANSKI, C EPROF-E F M P N	HISTORIA	2	R0191424-02/04/2024 a partir de 12/03/2024
59583509949	HELIO JOSE SCHUERSOVSKI	1	SC02	ARAUCARIA	JULIO SZYMANSKI, C EPROF-E F M P N	HISTORIA	2	R0191424-02/04/2024 a partir de 12/03/2024
59583509949	HELIO JOSE SCHUERSOVSKI	1	SC02	ARAUCARIA	JULIO SZYMANSKI, C EPROF-E F M P N	HISTORIA	2	R0191424-02/04/2024 a partir de 12/03/2024
16350549821	IRAILDES CELLA DA LUZ	1	SC02	MARINGA	SILVIO M BARROS, C E-EFM	ARTE	2	R0122024-04/03/2024 a partir de 08/04/2024
16350549821	IRAILDES CELLA DA LUZ	1	SC02	MARINGA	SILVIO M BARROS, C E-EFM	HISTORIA	2	R0191424-02/04/2024 a partir de 08/04/2024

85763420900	JOSE HENRIQUE BRANCO	1	SC02	ITAPERUCU	JOSE PIOLI, C E-EF MPROFIS	MATEMATICA	4	R0191424-02/04/2024 a partir de 08/04/2024
85763420900	JOSE HENRIQUE BRANCO	1	SC02	ITAPERUCU	JOSE PIOLI, C E-EF MPROFIS	MATEMATICA	3	R0191424-02/04/2024 a partir de 08/04/2024
85763420900	JOSE HENRIQUE BRANCO	1	SC02	ITAPERUCU	JOSE PIOLI, C E-EF MPROFIS	MATEMATICA	3	R0191424-02/04/2024 a partir de 08/04/2024
78903270991	JOSELITO MUNIZ DOS SANTOS	1	SC02	MEDIANEIRA	JOAO M MONDRONE, C E-EF M PROFIS N	EDUCACAO FISICA	1	R0063624-07/02/2024 a partir de 20/03/2024
78903270991	JOSELITO MUNIZ DOS SANTOS	1	SC02	MEDIANEIRA	JOAO M MONDRONE, C E-EF M PROFIS N	EDUCACAO FISICA	1	R0063624-07/02/2024 a partir de 20/03/2024
78903270991	JOSELITO MUNIZ DOS SANTOS	1	SC02	MEDIANEIRA	JOAO M MONDRONE, C E-EF M PROFIS N	EDUCACAO FISICA	1	R0191424-02/04/2024 a partir de 04/04/2024
78903270991	JOSELITO MUNIZ DOS SANTOS	1	SC02	MEDIANEIRA	JOAO M MONDRONE, C E-EF M PROFIS N	EDUCACAO FISICA	1	R0191424-02/04/2024 a partir de 04/04/2024
78903270991	JOSELITO MUNIZ DOS SANTOS	1	SC02	MEDIANEIRA	JOAO M MONDRONE, C E-EF M PROFIS N	EDUCACAO FISICA	1	R0191424-02/04/2024 a partir de 04/04/2024
78903270991	JOSELITO MUNIZ DOS SANTOS	1	SC02	MEDIANEIRA	JOAO M MONDRONE, C E-EF M PROFIS N	EDUCACAO FISICA	1	R0191424-02/04/2024 a partir de 04/04/2024
3015864971	JOSIANE STRESSER CARDOSO CRUZ	90	SC02	ITAPERUCU	JOSE PIOLI, C E-EF MPROFIS	MATEMATICA	1	R0191424-02/04/2024 a partir de 08/04/2024
3015864971	JOSIANE STRESSER CARDOSO CRUZ	90	SC02	ITAPERUCU	JOSE PIOLI, C E-EF MPROFIS	MATEMATICA	1	R0191424-02/04/2024 a partir de 08/04/2024
3015864971	JOSIANE STRESSER CARDOSO CRUZ	90	SC02	ITAPERUCU	JOSE PIOLI, C E-EF MPROFIS	MATEMATICA	4	R0191424-02/04/2024 a partir de 08/04/2024
4621649930	LEANDRO NERI BORTOLUZZI	1	SC02	FOZ DO IGUACU	GUSTAVO D DA SILVA, C E-EF M PROFIS	GEOGRAFIA	2	R0122024-04/03/2024 a partir de 19/02/2024
20081146949	LIDIA ANTONIO	4	SC02	ARAUCARIA	FAZENDA VELHA, C E-EF M	LINGUA PORTUGUESA I	1	R0191424-02/04/2024 a partir de 08/04/2024
20081146949	LIDIA ANTONIO	4	SC02	ARAUCARIA	FAZENDA VELHA, C E-EF M	LINGUA PORTUGUESA I	1	R0191424-02/04/2024 a partir de 08/04/2024
78115086991	LUCI GENOVEVA DA CRUZ	1	SC02	PONTA GROSSA	AMALIO PINHEIRO, C EPROF-EF M	LINGUA PORTUGUESA	7	R0191424-02/04/2024 a partir de 08/04/2024
1720427984	LUCIANA VIEIRA CAVALIN	1	SC02	SAO JOSE DOS PINHAIS	ELZA SCHERNER MORO, CE-EF M P	LINGUA PORTUGUESA	3	R0191424-02/04/2024 a partir de 02/03/2024
36559849953	LUCINEI MARIA DE OLIVEIRA BRUNELLO	3	SC02	LONDRINA	CEEBJA LONDRINA-EF M	QUIMICA	6	R0063624-07/02/2024 a partir de 16/03/2024
69532893920	LUIZ ANTONIO LOCATELLI	1	SC02	MARINGA	GASTAO VIDIGAL, C E DR-EF M PROFIS	EDUCACAO FISICA	1	R0191424-02/04/2024 a partir de 08/04/2024
1787318974	MARIA APARECIDA SANCHES DE ALMEIDA	1	SC02	ALTONIA	LUCIA A DE OLIVEIRASCHOFFEN, C E-EF M	BIOLOGIA	2	R0191424-02/04/2024 a partir de 11/03/2024
87046580944	MARISTELA BERTOLDI	1	SC02	TOLEDO	JARDIM EUROPA, C E-EF M PROFIS	LINGUA INGLESA	1	R0191424-02/04/2024 a partir de 08/03/2024
87046580944	MARISTELA BERTOLDI	1	SC02	TOLEDO	JARDIM EUROPA, C E-EF M PROFIS	LINGUA INGLESA	1	R0191424-02/04/2024 a partir de 08/03/2024
87046580944	MARISTELA BERTOLDI	1	SC02	TOLEDO	JARDIM EUROPA, C E-EF M PROFIS	LINGUA INGLESA	1	R0191424-02/04/2024 a partir de 21/03/2024
87046580944	MARISTELA BERTOLDI	1	SC02	TOLEDO	JARDIM EUROPA, C E-EF M PROFIS	LINGUA INGLESA	2	R0122024-04/03/2024 a partir de 27/02/2024
87046580944	MARISTELA BERTOLDI	1	SC02	TOLEDO	JARDIM EUROPA, C E-EF M PROFIS	LINGUA INGLESA	2	R0191424-02/04/2024 a partir de 17/03/2024
87046580944	MARISTELA BERTOLDI	1	SC02	TOLEDO	JARDIM EUROPA, C E-EF M PROFIS	LINGUA INGLESA	1	R0122024-04/03/2024 a partir de 27/02/2024

Diário Oficial Certificado Digitalmente
O Departamento de Imprensa Oficial do Estado do Paraná, da garantia de autenticidade deste documento, desde que visualizado através do site http://www.imprensaoficial.pr.gov.br

87046580944	MARISTELA BERTOLDI	1	SC02	TOLEDO	JARDIM EUROPA, C E-EF M PROFIS	LINGUA INGLESA	1	R0191424-02/04/2024 a partir de 21/03/2024
87046580944	MARISTELA BERTOLDI	1	SC02	TOLEDO	JARDIM EUROPA, C E-EF M PROFIS	LINGUA INGLESA	1	R0191424-02/04/2024 a partir de 21/03/2024
87046580944	MARISTELA BERTOLDI	1	SC02	TOLEDO	JARDIM EUROPA, C E-EF M PROFIS	LINGUA INGLESA	1	R0191424-02/04/2024 a partir de 21/03/2024
87046580944	MARISTELA BERTOLDI	1	SC02	TOLEDO	JARDIM EUROPA, C E-EF M PROFIS	LINGUA INGLESA	1	R0122024-04/03/2024 a partir de 27/02/2024
87046580944	MARISTELA BERTOLDI	1	SC02	TOLEDO	JARDIM EUROPA, C E-EF M PROFIS	LINGUA INGLESA	2	R0191424-02/04/2024 a partir de 08/03/2024
87046580944	MARISTELA BERTOLDI	1	SC02	TOLEDO	JARDIM EUROPA, C E-EF M PROFIS	LINGUA INGLESA	2	R0122024-04/03/2024 a partir de 27/02/2024
87046580944	MARISTELA BERTOLDI	1	SC02	TOLEDO	JARDIM EUROPA, C E-EF M PROFIS	LINGUA INGLESA	2	R0191424-02/04/2024 a partir de 08/03/2024
87046580944	MARISTELA BERTOLDI	1	SC02	TOLEDO	JARDIM EUROPA, C E-EF M PROFIS	LINGUA INGLESA	1	R0191424-02/04/2024 a partir de 21/03/2024
87046580944	MARISTELA BERTOLDI	1	SC02	TOLEDO	JARDIM EUROPA, C E-EF M PROFIS	LINGUA INGLESA	1	R0191424-02/04/2024 a partir de 21/03/2024
46613226904	MARLI BEMBEM GOSLAR	90	SC02	GENERAL CARNEIRO	ANA BOICO OLINQUEVICZ,C E-EF M	ENSINO RELIGIOSO	1	R0191424-02/04/2024 a partir de 18/03/2024
36554219900	NELCI REIS DE SALES	1	SC02	LONDRINA	CENTRO EST EDU PROF PMARIA R CASTALDI	QUIMICA ANALITICA	2	R0063624-07/02/2024 a partir de 16/03/2024
36554219900	NELCI REIS DE SALES	1	SC02	LONDRINA	CENTRO EST EDU PROF PMARIA R CASTALDI	QUIMICA ORGANICA	4	R0063624-07/02/2024 a partir de 16/03/2024
36554219900	NELCI REIS DE SALES	1	SC02	LONDRINA	CENTRO EST EDU PROF PMARIA R CASTALDI	QUIMICA GERAL	3	R0063624-07/02/2024 a partir de 16/03/2024
36554219900	NELCI REIS DE SALES	1	SC02	LONDRINA	CENTRO EST EDU PROF PMARIA R CASTALDI	QUIMICA GERAL	1	R0063624-07/02/2024 a partir de 16/03/2024
7283968903	NICHELI RODRIGUES SANTOS	1	SC02	TOLEDO	JARDIM PORTO ALEGRE, CE-EF M PROFIS	PROJETO DE VIDA I	2	R0191424-02/04/2024 a partir de 25/03/2024
7283968903	NICHELI RODRIGUES SANTOS	1	SC02	TOLEDO	JARDIM PORTO ALEGRE, CE-EF M PROFIS	PROJETO DE VIDA I	2	R0191424-02/04/2024 a partir de 25/03/2024
7283968903	NICHELI RODRIGUES SANTOS	1	SC02	TOLEDO	JARDIM PORTO ALEGRE, CE-EF M PROFIS	PROJETO DE VIDA I	2	R0191424-02/04/2024 a partir de 25/03/2024
7283968903	NICHELI RODRIGUES SANTOS	1	SC02	TOLEDO	JARDIM PORTO ALEGRE, CE-EF M PROFIS	PROJETO DE VIDA I	2	R0191424-02/04/2024 a partir de 25/03/2024
58094873949	NILSON ZANCHI	1	SC02	PATO BRANCO	PATO BRANCO, C E DE-EFM PROFIS N	EDUCACAO FINANCEIRA	1	R0191424-02/04/2024 a partir de 11/03/2024
3179236922	OSNI OSMAR RENKEN FILHO	1	SC02	TIJUCAS DO SUL	FRANCISCO M DE L CAMARGO,C E C PROF-EFM	QUIMICA	2	R0191424-02/04/2024 a partir de 01/04/2024
3179236922	OSNI OSMAR RENKEN FILHO	1	SC02	TIJUCAS DO SUL	FRANCISCO M DE L CAMARGO,C E C PROF-EFM	QUIMICA	2	R0191424-02/04/2024 a partir de 01/04/2024
3179236922	OSNI OSMAR RENKEN FILHO	1	SC02	TIJUCAS DO SUL	FRANCISCO M DE L CAMARGO,C E C PROF-EFM	QUIMICA	2	R0191424-02/04/2024 a partir de 01/04/2024
57952329987	REGINA MARIA AMORA FERNANDES	2	SC02	UNIAO DA VITORIA	JUDITH SIMAS CANELLAS,C E-EF M	PROJETO DE VIDA	2	R0122024-04/03/2024 a partir de 11/03/2024
57952329987	REGINA MARIA AMORA FERNANDES	2	SC02	UNIAO DA VITORIA	JUDITH SIMAS CANELLAS,C E-EF M	PROJETO DE VIDA	1	R0122024-04/03/2024 a partir de 11/03/2024
57952329987	REGINA MARIA AMORA FERNANDES	2	SC02	UNIAO DA VITORIA	JUDITH SIMAS CANELLAS,C E-EF M	FILOSOFIA I	3	R0122024-04/03/2024 a partir de 11/03/2024
57952329987	REGINA MARIA AMORA FERNANDES	2	SC02	UNIAO DA VITORIA	JUDITH SIMAS CANELLAS,C E-EF M	FILOSOFIA	2	R0122024-04/03/2024 a partir de 11/03/2024

58015353904	ROBERTO ENEIAS ASSMANN	2	SC02	CASCAVEL	JARDIM STA FELICIDADE, CE DE-EF M	CIENCIAS	3	R0191424-02/04/2024 a partir de 06/03/2024
95672915949	ROSANE PEREIRA GRZESZEZESZYN	3	SC02	GUARAPUAVA	ANNE SULLIVAN V KARIN, ER-EF MOD E E	DOCENCIA-TEC ESC CONV	15	R0063624-07/02/2024 a partir de 16/03/2024
85963585953	ROSELY GONCALVES DE OLIVEIRA	1	SC02	ALMIRANTE TAMANDARE	PEDRO PIEKAS, C E VER-EF M PROFIS	LINGUA PORTUGUESA	3	R0191424-02/04/2024 a partir de 29/03/2024
2602655945	ROSIMERI DOS SANTOS	91	SC02	TOLEDO	ATTILIO FONTANA, C ESEN-EF M PROFIS	PROTAGONISMO	1	R0191424-02/04/2024 a partir de 11/03/2024
886412951	SANDRA MARCIA REITOR	2	SC02	PRUDENTOPOLIS	ALBERTO DE CARVALHO, CE-EF M PROFIS	LINGUA INGLESA	1	R0191424-02/04/2024 a partir de 08/04/2024
886412951	SANDRA MARCIA REITOR	2	SC02	PRUDENTOPOLIS	ALBERTO DE CARVALHO, CE-EF M PROFIS	LINGUA INGLESA	1	R0191424-02/04/2024 a partir de 08/04/2024
43632300968	TEREZINHA DE CAMPOS SILVA	1	SC02	RIBEIRAO DO PINHAL	RUTH M CORREA, C E C-M-EF M	GEOGRAFIA	3	R0191424-02/04/2024 a partir de 08/04/2024
3581317907	VERA LUCIA PERGO	1	SC02	SARANDI	CEEBJA SARANDI-EF M	HISTORIA	4	R0191424-02/04/2024 a partir de 26/03/2024
3581317907	VERA LUCIA PERGO	1	SC02	SARANDI	CEEBJA SARANDI-EF M	HISTORIA	2	R0191424-02/04/2024 a partir de 26/03/2024
3581317907	VERA LUCIA PERGO	1	SC02	SARANDI	CEEBJA SARANDI-EF M	HISTORIA II	6	R0191424-02/04/2024 a partir de 26/03/2024
3581317907	VERA LUCIA PERGO	1	SC02	SARANDI	CEEBJA SARANDI-EF M	HISTORIA	4	R0191424-02/04/2024 a partir de 26/03/2024
3581317907	VERA LUCIA PERGO	1	SC02	SARANDI	CEEBJA SARANDI-EF M	HISTORIA I	3	R0191424-02/04/2024 a partir de 25/03/2024
3581317907	VERA LUCIA PERGO	1	SC02	SARANDI	CEEBJA SARANDI-EF M	HISTORIA I	3	R0191424-02/04/2024 a partir de 25/03/2024
663673950	VIVIANE DOS SANTOS GOMES	1	SC02	MARINGA	INST ED E MARINGA-EF M N PROFIS	REDACAO E LEITURA	2	R0191424-02/04/2024 a partir de 19/03/2024
86579894920	WANDERLEY BURNARK HARTMAN	90	SC02	CHOPINZINHO	NOVA VISAO, C E C-M-EF M PROFIS	EDUCACAO FISICA	1	R0191424-02/04/2024 a partir de 08/04/2024
86579894920	WANDERLEY BURNARK HARTMAN	90	SC02	CHOPINZINHO	NOVA VISAO, C E C-M-EF M PROFIS	EDUCACAO FISICA	1	R0191424-02/04/2024 a partir de 08/04/2024
5067949899	ZILDA WINKELMANN FECHNER	2	SC02	PAULO FRONTIN	PEDRO BUSKO, C E MONS-EF M PROFIS	CIENCIAS	3	R0191424-02/04/2024 a partir de 15/04/2024

Curitiba, 08 de abril de 2024.
TACIANA FENILI DE SANTANA
Chefe do Núcleo de Recursos Humanos Setorial/SEED

148579/2024

Diário OFICIAL Paraná
Poder Executivo Estadual
Diário Oficial Certificado Digitalmente
O Departamento de Imprensa Oficial do Estado do Paraná, da garantia de autenticidade deste documento, desde que visualizado através do site http://www.imprensaoficial.pr.gov.br

Secretaria de Estado da Educação – SEED

RESOLUÇÃO N° 1914/2024

A Chefe do Núcleo de Recursos Humanos Setorial, no uso das atribuições que lhe foram delegadas de acordo com a Resolução n.º 8659/2023 - GS/SEED, de 07 de dezembro de 2023,

RESOLVE:

Designar os professores abaixo relacionados, para ministrarem aulas extraordinárias em caráter de substituição:

CPF	NOME	LF	VÍNCULO	MUNICÍPIO	INSTITUIÇÃO DE ENSINO	DISCIPLINA	CH	PERÍODO
2754020969	ADREANE MARCELI WILLENBORG	1	SC02	PONTA GROSSA	JOSE ELIAS DA ROCHA, C EC-M-EF M PROFIS	HISTORIA	2	13/03/2024-28/03/2024
2754020969	ADREANE MARCELI WILLENBORG	1	SC02	PONTA GROSSA	JOSE ELIAS DA ROCHA, C EC-M-EF M PROFIS	HISTORIA	2	13/03/2024-28/03/2024
3001084944	ADRIANA DE SOUZA COELHO	1	SC02	SANTO ANTONIO DA PLATINA	HELOISA I M RIBEIRO, C EDO C-EF M	EDUCACAO FISICA	1	26/03/2024-09/04/2024
3001084944	ADRIANA DE SOUZA COELHO	1	SC02	SANTO ANTONIO DA PLATINA	HELOISA I M RIBEIRO, C EDO C-EF M	EDUCACAO FISICA	1	26/03/2024-09/04/2024
3001084944	ADRIANA DE SOUZA COELHO	1	SC02	SANTO ANTONIO DA PLATINA	HELOISA I M RIBEIRO, C EDO C-EF M	AULA ESPEC TREINAM ESPORTIVO	4	26/03/2024-09/04/2024
1831177943	ADRIANA DOS SANTOS PAGGI	53	SC02	CAMPO MOURAO	JAELSON BIACIO, C E CPROF-EF M	HISTORIA	2	14/03/2024-15/04/2024
1831177943	ADRIANA DOS SANTOS PAGGI	53	SC02	CAMPO MOURAO	JAELSON BIACIO, C E CPROF-EF M	HISTORIA	1	14/03/2024-15/04/2024
1831177943	ADRIANA DOS SANTOS PAGGI	53	SC02	CAMPO MOURAO	JAELSON BIACIO, C E CPROF-EF M	HISTORIA	1	14/03/2024-15/04/2024
1831177943	ADRIANA DOS SANTOS PAGGI	53	SC02	CAMPO MOURAO	JAELSON BIACIO, C E CPROF-EF M	HISTORIA	1	14/03/2024-14/06/2024
1831177943	ADRIANA DOS SANTOS PAGGI	53	SC02	CAMPO MOURAO	JAELSON BIACIO, C E CPROF-EF M	HISTORIA	1	14/03/2024-14/06/2024
1831177943	ADRIANA DOS SANTOS PAGGI	53	SC02	CAMPO MOURAO	JAELSON BIACIO, C E CPROF-EF M	HISTORIA	2	14/03/2024-15/04/2024
1831177943	ADRIANA DOS SANTOS PAGGI	53	SC02	CAMPO MOURAO	JAELSON BIACIO, C E CPROF-EF M	HISTORIA	1	14/03/2024-15/04/2024
1831177943	ADRIANA DOS SANTOS PAGGI	53	SC02	CAMPO MOURAO	JAELSON BIACIO, C E CPROF-EF M	HISTORIA	1	14/03/2024-15/04/2024
1831177943	ADRIANA DOS SANTOS PAGGI	53	SC02	CAMPO MOURAO	JAELSON BIACIO, C E CPROF-EF M	HISTORIA	2	14/03/2024-14/06/2024
75910586904	ADRIANA MARIA PEREIRA PAIVA MICHALOWSKI	2	SC02	PRUDENTOPOLIS	CRISTO REI, C E C-EF M	SOCIOLOGIA	2	01/04/2024-05/04/2024
75910586904	ADRIANA MARIA PEREIRA PAIVA MICHALOWSKI	2	SC02	PRUDENTOPOLIS	CRISTO REI, C E C-EF M	PROJETO DE VIDA	2	01/04/2024-05/04/2024
75910586904	ADRIANA MARIA PEREIRA PAIVA MICHALOWSKI	2	SC02	PRUDENTOPOLIS	CRISTO REI, C E C-EF M	PROJETO DE VIDA	1	01/04/2024-05/04/2024
75910586904	ADRIANA MARIA PEREIRA PAIVA MICHALOWSKI	2	SC02	PRUDENTOPOLIS	CRISTO REI, C E C-EF M	PROJETO DE VIDA	1	01/04/2024-05/04/2024
593126963	ADRIANE APARECIDA CARLOTO PALHARES	1	SC02	TOLEDO	JARDIM EUROPA, C E-EF M PROFIS	LINGUA INGLESA	2	08/03/2024-25/03/2024
593126963	ADRIANE APARECIDA CARLOTO PALHARES	1	SC02	TOLEDO	JARDIM EUROPA, C E-EF M PROFIS	LINGUA INGLESA	2	08/03/2024-25/03/2024
2886018902	ADRIANO ANTONIO MARTINS	4	SC02	CARAMBEI	CARLOS VENTURA, C E-EFM PROFIS	HISTORIA	2	08/04/2024-06/07/2024
2886018902	ADRIANO ANTONIO MARTINS	4	SC02	CARAMBEI	CARLOS VENTURA, C E-EFM PROFIS	HISTORIA	2	08/04/2024-06/07/2024
2886018902	ADRIANO ANTONIO MARTINS	4	SC02	CARAMBEI	CARLOS VENTURA, C E-EFM PROFIS	HISTORIA	2	08/04/2024-06/07/2024

55970672904	AGNALDO PAGANI DA SILVA	1	SC02	ASTORGA	ADOLPHO O FRANCO, C EGOV-EF M PROFIS	MATEMATICA	3	26/03/2024-24/05/2024
55970672904	AGNALDO PAGANI DA SILVA	1	SC02	ASTORGA	ADOLPHO O FRANCO, C EGOV-EF M PROFIS	MATEMATICA	3	26/03/2024-24/05/2024
55970672904	AGNALDO PAGANI DA SILVA	1	SC02	ASTORGA	ADOLPHO O FRANCO, C EGOV-EF M PROFIS	MATEMATICA	3	26/03/2024-24/05/2024
55970672904	AGNALDO PAGANI DA SILVA	1	SC02	ASTORGA	ADOLPHO O FRANCO, C EGOV-EF M PROFIS	MATEMATICA	3	26/03/2024-24/05/2024
55970672904	AGNALDO PAGANI DA SILVA	1	SC02	ASTORGA	ADOLPHO O FRANCO, C EGOV-EF M PROFIS	MATEMATICA	3	26/03/2024-24/05/2024
3466934974	ALAN ALVES ALIEVI	1	SC02	IBIPORA	BASILIO DE LUCCA, C E C-M-EF M	GEOGRAFIA	2	08/04/2024-06/07/2024
3466934974	ALAN ALVES ALIEVI	1	SC02	IBIPORA	BASILIO DE LUCCA, C E C-M-EF M	GEOGRAFIA	2	08/04/2024-06/07/2024
3466934974	ALAN ALVES ALIEVI	1	SC02	IBIPORA	BASILIO DE LUCCA, C E C-M-EF M	CIDADANIA E CIVISMO	1	08/04/2024-06/07/2024
3466934974	ALAN ALVES ALIEVI	1	SC02	IBIPORA	BASILIO DE LUCCA, C E C-M-EF M	GEOGRAFIA I	3	08/04/2024-06/07/2024
86132512934	ALDACIR CASAGRANDE	1	SC02	PATO BRANCO	PATO BRANCO, C E DE-EFM PROFIS N	ADM DA PROD E MAT	3	11/03/2024-22/05/2024
86132512934	ALDACIR CASAGRANDE	1	SC02	PATO BRANCO	PATO BRANCO, C E DE-EFM PROFIS N	ADM FINANC E ORCAMENTARIA	2	11/03/2024-22/05/2024
86132512934	ALDACIR CASAGRANDE	1	SC02	PATO BRANCO	PATO BRANCO, C E DE-EFM PROFIS N	GESTAO DE PESSOAS	3	11/03/2024-22/05/2024
4062484943	ALEX DE CASSIO MACEDO	99	SC02	GUARATUBA	JOAQUIM DA S MAFRA, C EPREF-EF M PROF	FISICA	2	08/04/2024-06/07/2024
4062484943	ALEX DE CASSIO MACEDO	99	SC02	GUARATUBA	JOAQUIM DA S MAFRA, C EPREF-EF M PROF	FISICA	2	08/04/2024-06/07/2024
4062484943	ALEX DE CASSIO MACEDO	99	SC02	GUARATUBA	JOAQUIM DA S MAFRA, C EPREF-EF M PROF	FISICA	2	03/06/2024-06/07/2024
4062484943	ALEX DE CASSIO MACEDO	99	SC02	GUARATUBA	JOAQUIM DA S MAFRA, C EPREF-EF M PROF	FISICA	2	03/06/2024-06/07/2024
93102895972	ALEXSANDRA CIBELLY FINKLER	4	SC02	CURITIBA	MARIA P MARTINS, E E-EF	ATIV COMP MAIS APREND 1	2	20/03/2024-30/03/2024
93102895972	ALEXSANDRA CIBELLY FINKLER	4	SC02	CURITIBA	MARIA P MARTINS, E E-EF	ATIV COMP MAIS APREND 1	2	20/03/2024-30/03/2024
93102895972	ALEXSANDRA CIBELLY FINKLER	4	SC02	CURITIBA	MARIA P MARTINS, E E-EF	REDACAO E LEITURA	2	20/03/2024-30/03/2024
93102895972	ALEXSANDRA CIBELLY FINKLER	4	SC02	CURITIBA	MARIA P MARTINS, E E-EF	REDACAO E LEITURA	2	20/03/2024-30/03/2024
93102895972	ALEXSANDRA CIBELLY FINKLER	4	SC02	CURITIBA	MARIA P MARTINS, E E-EF	REDACAO E LEITURA	2	20/03/2024-30/03/2024
93102895972	ALEXSANDRA CIBELLY FINKLER	4	SC02	CURITIBA	MARIA P MARTINS, E E-EF	REDACAO E LEITURA	2	20/03/2024-30/03/2024
93102895972	ALEXSANDRA CIBELLY FINKLER	4	SC02	CURITIBA	MARIA P MARTINS, E E-EF	LINGUA PORTUGUESA	3	20/03/2024-30/03/2024
93102895972	ALEXSANDRA CIBELLY FINKLER	4	SC02	CURITIBA	MARIA P MARTINS, E E-EF	LINGUA PORTUGUESA	3	20/03/2024-30/03/2024
93102895972	ALEXSANDRA CIBELLY FINKLER	4	SC02	CURITIBA	MARIA P MARTINS, E E-EF	LINGUA PORTUGUESA	1	20/03/2024-30/03/2024
93102895972	ALEXSANDRA CIBELLY FINKLER	4	SC02	CURITIBA	MARIA P MARTINS, E E-EF	LINGUA PORTUGUESA	2	20/03/2024-30/03/2024

Diário Oficial Certificado Digitalmente
O Departamento de Imprensa Oficial do Estado do Paraná, da garantia de autenticidade deste documento, desde que visualizado através do site http://www.imprensaoficial.pr.gov.br

3393136925	ALEXSSANDRO DOS SANTOS	91	SC02	COLOMBO	CEEBJA ULYSSES GUIMARAES-EF M	GEOGRAFIA II	6	26/02/2024-08/06/2024
3393136925	ALEXSSANDRO DOS SANTOS	91	SC02	COLOMBO	CEEBJA ULYSSES GUIMARAES-EF M	CIDADANIA EDUC AMBIENT SUSTENT	4	26/02/2024-08/06/2024
3393136925	ALEXSSANDRO DOS SANTOS	91	SC02	COLOMBO	CEEBJA ULYSSES GUIMARAES-EF M	CIDADANIA EDUC AMBIENT SUSTENT	2	26/02/2024-08/06/2024
59690380915	ALFREDO MOSAEL KLOSTER	97	SC02	GUARAPUAVA	FRANCISCO C MARTINS, CE-M P	MATEMATICA FINANCEIRA	2	08/04/2024-06/07/2024
3584302919	ALINE BUENO DE CARVALHO	90	SC02	MARINGA	INST ED E MARINGA-EF M N PROFIS	LINGUA PORTUGUESA	3	22/03/2024-19/06/2024
3584302919	ALINE BUENO DE CARVALHO	90	SC02	MARINGA	INST ED E MARINGA-EF M N PROFIS	REDACAO E LEITURA	2	17/03/2024-17/03/2024
3584302919	ALINE BUENO DE CARVALHO	90	SC02	MARINGA	INST ED E MARINGA-EF M N PROFIS	REDACAO E LEITURA	2	17/03/2024-17/03/2024
3584302919	ALINE BUENO DE CARVALHO	90	SC02	MARINGA	INST ED E MARINGA-EF M N PROFIS	REDACAO E LEITURA	2	17/03/2024-17/03/2024
3584302919	ALINE BUENO DE CARVALHO	90	SC02	MARINGA	INST ED E MARINGA-EF M N PROFIS	REDACAO E LEITURA	2	17/03/2024-17/03/2024
3584302919	ALINE BUENO DE CARVALHO	90	SC02	MARINGA	INST ED E MARINGA-EF M N PROFIS	REDACAO E LEITURA	2	18/03/2024-15/05/2024
3584302919	ALINE BUENO DE CARVALHO	90	SC02	MARINGA	INST ED E MARINGA-EF M N PROFIS	REDACAO E LEITURA	2	18/03/2024-15/05/2024
3584302919	ALINE BUENO DE CARVALHO	90	SC02	MARINGA	INST ED E MARINGA-EF M N PROFIS	REDACAO E LEITURA	2	18/03/2024-15/05/2024
3584302919	ALINE BUENO DE CARVALHO	90	SC02	MARINGA	INST ED E MARINGA-EF M N PROFIS	REDACAO E LEITURA	2	18/03/2024-15/05/2024
74555650972	ALINE MARIA DLUGOSZ	2	SC02	IRATI	CENTRO EST FL ED PROFISPR COSTA E SILVA	MATEMATICA	3	21/03/2024-08/06/2024
74555650972	ALINE MARIA DLUGOSZ	2	SC02	IRATI	CENTRO EST FL ED PROFISPR COSTA E SILVA	MATEMATICA	4	21/03/2024-08/06/2024
74555650972	ALINE MARIA DLUGOSZ	2	SC02	IRATI	CENTRO EST FL ED PROFISPR COSTA E SILVA	MATEMATICA	3	21/03/2024-08/06/2024
74555650972	ALINE MARIA DLUGOSZ	2	SC02	IRATI	CENTRO EST FL ED PROFISPR COSTA E SILVA	MATEMATICA	3	21/03/2024-08/06/2024
70441340920	ALVACIR ALVES BORGES	1	SC02	MEDIANEIRA	JOAO M MONDRONE, C E-EF M PROFIS N	EDUCACAO FISICA I	2	04/04/2024-31/12/2024
70441340920	ALVACIR ALVES BORGES	1	SC02	MEDIANEIRA	JOAO M MONDRONE, C E-EF M PROFIS N	EDUCACAO FISICA I	2	04/04/2024-31/12/2024
70441340920	ALVACIR ALVES BORGES	1	SC02	MEDIANEIRA	JOAO M MONDRONE, C E-EF M PROFIS N	EDUCACAO FISICA	2	04/04/2024-31/12/2024
70441340920	ALVACIR ALVES BORGES	1	SC02	MEDIANEIRA	JOAO M MONDRONE, C E-EF M PROFIS N	EDUCACAO FISICA	2	04/04/2024-31/12/2024
70441340920	ALVACIR ALVES BORGES	1	SC02	MEDIANEIRA	JOAO M MONDRONE, C E-EF M PROFIS N	EDUCACAO FISICA	2	04/04/2024-31/12/2024
70441340920	ALVACIR ALVES BORGES	1	SC02	MEDIANEIRA	JOAO M MONDRONE, C E-EF M PROFIS N	EDUCACAO FISICA	2	04/04/2024-31/12/2024
70441340920	ALVACIR ALVES BORGES	1	SC02	MEDIANEIRA	JOAO M MONDRONE, C E-EF M PROFIS N	EDUCACAO FISICA	2	04/04/2024-31/12/2024
70441340920	ALVACIR ALVES BORGES	1	SC02	MEDIANEIRA	JOAO M MONDRONE, C E-EF M PROFIS N	EDUCACAO FISICA	2	04/04/2024-31/12/2024
70441340920	ALVACIR ALVES BORGES	1	SC02	MEDIANEIRA	JOAO M MONDRONE, C E-EF M PROFIS N	EDUCACAO FISICA	2	04/04/2024-31/12/2024

70441340920	ALVACIR ALVES BORGES	1	SC02	MEDIANEIRA	JOAO M MONDRONE, C E-EF M PROFIS N	EDUCACAO FISICA	2	04/04/2024-31/12/2024
60401893987	ANA CRISTINA DA SILVA COVALCHUK	1	SC02	UNIAO DA VITORIA	TULIO DE FRANCA, C E-EFM N PROFIS	REDACAO E LEITURA	2	18/06/2024-06/07/2024
60401893987	ANA CRISTINA DA SILVA COVALCHUK	1	SC02	UNIAO DA VITORIA	TULIO DE FRANCA, C E-EFM N PROFIS	REDACAO E LEITURA	2	08/04/2024-06/07/2024
2690311976	ANA D ALVA SILVA FERREIRA RIBEIRO LOPES	1	SC02	CONGONHINHAS	AIDES N DA SILVA, C EPROF-EF M N PROF	HISTORIA	3	17/03/2024-21/03/2024
98999176991	ANA FLORIPES BERBERT GENTILIN	2	SC02	CIANORTE	IGLEA GROLLMANN, C E-EFM P	HISTORIA	3	26/03/2024-29/03/2024
98999176991	ANA FLORIPES BERBERT GENTILIN	2	SC02	CIANORTE	IGLEA GROLLMANN, C E-EFM P	HISTORIA	3	26/03/2024-29/03/2024
98999176991	ANA FLORIPES BERBERT GENTILIN	2	SC02	CIANORTE	IGLEA GROLLMANN, C E-EFM P	HISTORIA	2	26/03/2024-29/03/2024
98999176991	ANA FLORIPES BERBERT GENTILIN	2	SC02	CIANORTE	IGLEA GROLLMANN, C E-EFM P	HISTORIA	3	26/03/2024-29/03/2024
4130621980	ANA LUCIA SALES DE LIMA	2	SC02	MARINGA	ALFREDO MOISES MALUF,C E-EF M PROFIS	HISTORIA	2	29/03/2024-18/04/2024
4130621980	ANA LUCIA SALES DE LIMA	2	SC02	MARINGA	ALFREDO MOISES MALUF,C E-EF M PROFIS	HISTORIA	2	29/03/2024-18/04/2024
4130621980	ANA LUCIA SALES DE LIMA	2	SC02	MARINGA	ALFREDO MOISES MALUF,C E-EF M PROFIS	HISTORIA	2	29/03/2024-18/04/2024
4130621980	ANA LUCIA SALES DE LIMA	2	SC02	MARINGA	ALFREDO MOISES MALUF,C E-EF M PROFIS	HISTORIA	2	18/03/2024-28/03/2024
4130621980	ANA LUCIA SALES DE LIMA	2	SC02	MARINGA	ALFREDO MOISES MALUF,C E-EF M PROFIS	HISTORIA	2	18/03/2024-28/03/2024
4130621980	ANA LUCIA SALES DE LIMA	2	SC02	MARINGA	ALFREDO MOISES MALUF,C E-EF M PROFIS	HISTORIA	2	18/03/2024-28/03/2024
67273394904	ANA LUCIA SCAPIN	2	SC02	MARINGA	RODRIGUES ALVES, C E-EFM	PRATICAS EXPERIMENTAIS	2	08/04/2024-04/05/2024
67273394904	ANA LUCIA SCAPIN	2	SC02	MARINGA	RODRIGUES ALVES, C E-EFM	PRATICAS EXPERIMENTAIS	2	05/05/2024-03/06/2024
67273394904	ANA LUCIA SCAPIN	2	SC02	MARINGA	RODRIGUES ALVES, C E-EFM	PRATICAS EXPERIMENTAIS	2	05/05/2024-03/06/2024
67273394904	ANA LUCIA SCAPIN	2	SC02	MARINGA	RODRIGUES ALVES, C E-EFM	PRATICAS EXPERIMENTAIS	2	08/04/2024-04/05/2024
567733904	ANA LUIZA ASTRATH	52	SC02	CAMBE	ATTILIO CODATO, C E C-M-EF M PROFIS	MATEMATICA	5	15/03/2024-23/08/2024
567733904	ANA LUIZA ASTRATH	52	SC02	CAMBE	ATTILIO CODATO, C E C-M-EF M PROFIS	MATEMATICA	5	15/03/2024-23/08/2024
4837110983	ANA LUIZA PEREZ CANTUARIA CHIERRITO	53	SC02	MARINGA	THEOBALDO M SANTOS, CE-EF M	HISTORIA	2	01/03/2024-15/03/2024
4837110983	ANA LUIZA PEREZ CANTUARIA CHIERRITO	53	SC02	MARINGA	THEOBALDO M SANTOS, CE-EF M	HISTORIA	3	01/03/2024-15/03/2024
4837110983	ANA LUIZA PEREZ CANTUARIA CHIERRITO	53	SC02	MARINGA	THEOBALDO M SANTOS, CE-EF M	HISTORIA	2	01/03/2024-15/03/2024
4837110983	ANA LUIZA PEREZ CANTUARIA CHIERRITO	53	SC02	MARINGA	THEOBALDO M SANTOS, CE-EF M	HISTORIA	2	16/03/2024-04/04/2024
4837110983	ANA LUIZA PEREZ CANTUARIA CHIERRITO	53	SC02	MARINGA	THEOBALDO M SANTOS, CE-EF M	HISTORIA	3	16/03/2024-04/04/2024
4837110983	ANA LUIZA PEREZ CANTUARIA CHIERRITO	53	SC02	MARINGA	THEOBALDO M SANTOS, CE-EF M	HISTORIA	2	16/03/2024-04/04/2024

Diário Oficial Certificado Digitalmente
O Departamento de Imprensa Oficial do Estado do Paraná, da garantia de autenticidade deste documento, desde que visualizado através do site http://www.imprensaoficial.pr.gov.br

8463723985	ANA MARIELLI BORBA MARTINI	6	SC02	GUARAPUAVA	FRANCISCO C MARTINS, CE-M P	LINGUA INGLESA	2	04/04/2024-10/04/2024
8463723985	ANA MARIELLI BORBA MARTINI	6	SC02	GUARAPUAVA	FRANCISCO C MARTINS, CE-M P	LINGUA INGLESA	2	04/04/2024-10/04/2024
8463723985	ANA MARIELLI BORBA MARTINI	6	SC02	GUARAPUAVA	FRANCISCO C MARTINS, CE-M P	LINGUA INGLESA	1	04/04/2024-10/04/2024
8463723985	ANA MARIELLI BORBA MARTINI	6	SC02	GUARAPUAVA	FRANCISCO C MARTINS, CE-M P	LINGUA INGLESA	2	04/04/2024-10/04/2024
8463723985	ANA MARIELLI BORBA MARTINI	6	SC02	GUARAPUAVA	FRANCISCO C MARTINS, CE-M P	LINGUA INGLESA	1	04/04/2024-10/04/2024
8463723985	ANA MARIELLI BORBA MARTINI	6	SC02	GUARAPUAVA	FRANCISCO C MARTINS, CE-M P	LINGUA INGLESA	2	01/04/2024-03/04/2024
8463723985	ANA MARIELLI BORBA MARTINI	6	SC02	GUARAPUAVA	FRANCISCO C MARTINS, CE-M P	LINGUA INGLESA	2	01/03/2024-30/03/2024
8463723985	ANA MARIELLI BORBA MARTINI	6	SC02	GUARAPUAVA	FRANCISCO C MARTINS, CE-M P	LINGUA INGLESA	1	01/03/2024-30/03/2024
8463723985	ANA MARIELLI BORBA MARTINI	6	SC02	GUARAPUAVA	FRANCISCO C MARTINS, CE-M P	LINGUA INGLESA	1	01/03/2024-30/03/2024
8463723985	ANA MARIELLI BORBA MARTINI	6	SC02	GUARAPUAVA	FRANCISCO C MARTINS, CE-M P	LINGUA INGLESA	2	01/04/2024-03/04/2024
8463723985	ANA MARIELLI BORBA MARTINI	6	SC02	GUARAPUAVA	FRANCISCO C MARTINS, CE-M P	LINGUA INGLESA	2	01/04/2024-03/04/2024
8463723985	ANA MARIELLI BORBA MARTINI	6	SC02	GUARAPUAVA	FRANCISCO C MARTINS, CE-M P	LINGUA INGLESA	1	01/04/2024-03/04/2024
8463723985	ANA MARIELLI BORBA MARTINI	6	SC02	GUARAPUAVA	FRANCISCO C MARTINS, CE-M P	LINGUA INGLESA	1	01/04/2024-03/04/2024
8463723985	ANA MARIELLI BORBA MARTINI	6	SC02	GUARAPUAVA	FRANCISCO C MARTINS, CE-M P	LINGUA INGLESA	2	01/03/2024-30/03/2024
8463723985	ANA MARIELLI BORBA MARTINI	6	SC02	GUARAPUAVA	FRANCISCO C MARTINS, CE-M P	LINGUA INGLESA	2	01/03/2024-30/03/2024
81892292904	ANA PAULA BET SENDESKE	2	SC02	PATO BRANCO	PATO BRANCO, C E DE-EFM PROFIS N	LIDERANCA E GESTAO DE PESSOAS	4	11/03/2024-22/05/2024
4124498977	ANA PAULA BETELLI	63	SC02	CANDIDO DE ABREU	AGRONOMO HINTZ, C E C -EF M	FILOSOFIA I	2	18/03/2024-23/03/2024
4124498977	ANA PAULA BETELLI	63	SC02	CANDIDO DE ABREU	AGRONOMO HINTZ, C E C -EF M	FILOSOFIA	2	18/03/2024-23/03/2024
4124498977	ANA PAULA BETELLI	63	SC02	CANDIDO DE ABREU	AGRONOMO HINTZ, C E C -EF M	ENSINO RELIGIOSO	1	18/03/2024-23/03/2024
4124498977	ANA PAULA BETELLI	63	SC02	CANDIDO DE ABREU	AGRONOMO HINTZ, C E C -EF M	HISTORIA	2	18/03/2024-23/03/2024
4124498977	ANA PAULA BETELLI	63	SC02	CANDIDO DE ABREU	AGRONOMO HINTZ, C E C -EF M	HISTORIA	3	18/03/2024-23/03/2024
4124498977	ANA PAULA BETELLI	63	SC02	CANDIDO DE ABREU	AGRONOMO HINTZ, C E C -EF M	GEOGRAFIA	2	18/03/2024-23/03/2024
4124498977	ANA PAULA BETELLI	63	SC02	CANDIDO DE ABREU	AGRONOMO HINTZ, C E C -EF M	HISTORIA	2	18/03/2024-23/03/2024
5448350933	ANDERSON AFONSO DE ANDRADE	7	SC02	IRATI	JOAO DE M PESSOA, C E C-M-EF M	CIENCIAS	3	01/04/2024-15/04/2024
5448350933	ANDERSON AFONSO DE ANDRADE	7	SC02	IRATI	JOAO DE M PESSOA, C E C-M-EF M	CIENCIAS	3	01/04/2024-15/04/2024
5448350933	ANDERSON AFONSO DE ANDRADE	7	SC02	IRATI	JOAO DE M PESSOA, C E C-M-EF M	CIENCIAS	3	16/04/2024-14/07/2024

5448350933	ANDERSON AFONSO DE ANDRADE	7	SC02	IRATI	JOAO DE M PESSOA, C E C-M-EF M	CIENCIAS	3	16/04/2024-14/07/2024
83527354972	ANDRE JUSTINO ALVES	1	SC02	CURITIBA	ALFREDO PARODI, C E-EFM PROFIS	EDUCACAO FISICA	2	06/03/2024-04/04/2024
83527354972	ANDRE JUSTINO ALVES	1	SC02	CURITIBA	ALFREDO PARODI, C E-EFM PROFIS	EDUCACAO FISICA	2	06/03/2024-04/04/2024
83527354972	ANDRE JUSTINO ALVES	1	SC02	CURITIBA	ALFREDO PARODI, C E-EFM PROFIS	EDUCACAO FISICA	2	06/03/2024-04/04/2024
83527354972	ANDRE JUSTINO ALVES	1	SC02	CURITIBA	ALFREDO PARODI, C E-EFM PROFIS	EDUCACAO FISICA	2	06/03/2024-04/04/2024
3405731984	ANDRE LUIS SPULDARO	3	SC02	COLOMBO	TANCREDO DE A NEVES, CE-EF M	EDUCACAO FISICA	2	26/02/2024-11/03/2024
90253434904	ANDREA CRISTIANE LUCKOW TANDEL	1	SC02	RIO NEGRO	CAETANO M ROCHA, C E C-M PRES-EF M P	BIOLOGIA II	3	01/04/2024-25/04/2024
90253434904	ANDREA CRISTIANE LUCKOW TANDEL	1	SC02	RIO NEGRO	CAETANO M ROCHA, C E C-M PRES-EF M P	CIENCIAS	3	01/04/2024-25/04/2024
3471002952	ANDREA RORATO IABLONSKI	1	SC02	TERRA ROXA	ARTHUR C E SILVA, C EPRES-EF M	MATEMATICA	5	08/04/2024-06/07/2024
1989314929	ANDREIA CRISTIANE VIGINOTTI PEREIRA	1	SC02	JACAREZINHO	RUI BARBOSA, C E-EF MPROFIS	FISICA	2	13/03/2024-25/03/2024
1989314929	ANDREIA CRISTIANE VIGINOTTI PEREIRA	1	SC02	JACAREZINHO	RUI BARBOSA, C E-EF MPROFIS	FISICA	2	13/03/2024-25/03/2024
84911727934	ANDREIA JULIANA ANDRE	1	SC02	GUARACI	EMILIO DE MENEZES, E E-EF	LINGUA INGLESA	2	27/03/2024-04/08/2024
84911727934	ANDREIA JULIANA ANDRE	1	SC02	GUARACI	EMILIO DE MENEZES, E E-EF	LINGUA INGLESA	2	27/03/2024-04/08/2024
84911727934	ANDREIA JULIANA ANDRE	1	SC02	GUARACI	EMILIO DE MENEZES, E E-EF	LINGUA INGLESA	2	27/03/2024-04/08/2024
84911727934	ANDREIA JULIANA ANDRE	1	SC02	GUARACI	EMILIO DE MENEZES, E E-EF	LINGUA INGLESA	2	27/03/2024-04/08/2024
2920940945	ANDREIA MARIA CARNELOSSI PADULLA	1	SC02	COLORADO	MONTEIRO LOBATO, C E-EFM PROFIS	ESTUDO ORIENTADO	3	08/04/2024-06/07/2024
6670615922	ANGELINA MARTINS PRESTES	2	SC02	GUARAPUAVA	CRISTO REI, C E-EF MPROFIS	GEOGRAFIA	2	25/03/2024-08/04/2024
6670615922	ANGELINA MARTINS PRESTES	2	SC02	GUARAPUAVA	LENI MARLENE JACOB, C EC-M PROFA-EF M P	GEOGRAFIA	2	09/04/2024-12/04/2024
6670615922	ANGELINA MARTINS PRESTES	2	SC02	GUARAPUAVA	LENI MARLENE JACOB, C EC-M PROFA-EF M P	GEOGRAFIA	2	06/04/2024-12/04/2024
6670615922	ANGELINA MARTINS PRESTES	2	SC02	GUARAPUAVA	LENI MARLENE JACOB, C EC-M PROFA-EF M P	GEOGRAFIA	2	06/04/2024-12/04/2024
6670615922	ANGELINA MARTINS PRESTES	2	SC02	GUARAPUAVA	LENI MARLENE JACOB, C EC-M PROFA-EF M P	GEOGRAFIA	2	06/04/2024-12/04/2024
99907186953	ANTONIO CARLOS PEREIRA	1	SC02	BOCAIUVA DO SUL	QUIELSE C DA SILVA,C ECON-EF M P N	MATEMATICA	5	08/04/2024-06/07/2024
63474271920	ARTUR JAIR PINTO GOMES	21	SC02	PATO BRANCO	AGOSTINHO PEREIRA, C EPROF-EF M PROFIS	EDUCACAO FISICA	2	14/03/2024-03/04/2024
63474271920	ARTUR JAIR PINTO GOMES	21	SC02	PATO BRANCO	AGOSTINHO PEREIRA, C EPROF-EF M PROFIS	EDUCACAO FISICA	2	14/03/2024-03/04/2024
63474271920	ARTUR JAIR PINTO GOMES	21	SC02	PATO BRANCO	AGOSTINHO PEREIRA, C EPROF-EF M PROFIS	EDUCACAO FISICA	1	14/03/2024-03/04/2024
63474271920	ARTUR JAIR PINTO GOMES	21	SC02	PATO BRANCO	AGOSTINHO PEREIRA, C EPROF-EF M PROFIS	EDUCACAO FISICA	1	14/03/2024-03/04/2024

Diário Oficial Certificado Digitalmente
O Departamento de Imprensa Oficial do Estado do Paraná, da garantia de autenticidade deste documento, desde que visualizado através do site http://www.imprensaoficial.pr.gov.br

63474271920	ARTUR JAIR PINTO GOMES	21	SC02	PATO BRANCO	AGOSTINHO PEREIRA, C EPROF-EF M PROFIS	EDUCACAO FISICA	2	14/03/2024-03/04/2024
63474271920	ARTUR JAIR PINTO GOMES	21	SC02	PATO BRANCO	AGOSTINHO PEREIRA, C EPROF-EF M PROFIS	EDUCACAO FISICA	2	14/03/2024-03/04/2024
63474271920	ARTUR JAIR PINTO GOMES	21	SC02	PATO BRANCO	AGOSTINHO PEREIRA, C EPROF-EF M PROFIS	EDUCACAO FISICA	2	14/03/2024-03/04/2024
63474271920	ARTUR JAIR PINTO GOMES	21	SC02	PATO BRANCO	AGOSTINHO PEREIRA, C EPROF-EF M PROFIS	EDUCACAO FISICA	2	14/03/2024-03/04/2024
62322796972	BENEDITA APARECIDA OLIVEIRA	1	SC02	CRUZEIRO DO OESTE	IRMA ANA TOMCZAK, E-EIEF MOD ED ESP	DOCENCIA-TEC ESC CONV	15	08/04/2024-06/07/2024
82960380991	BETANIA DA SILVA FREZ	1	SC02	TOLEDO	FRANCISCO G DE LIMA, C EVER-EF M	EDUCACAO FISICA	2	08/04/2024-11/04/2024
82960380991	BETANIA DA SILVA FREZ	1	SC02	TOLEDO	FRANCISCO G DE LIMA, C EVER-EF M	EDUCACAO FISICA	2	08/04/2024-11/04/2024
943071992	BRUNA GISELE VIEIRA DE ALMEIDA	53	SC02	CAMPO MOURAO	DARCY JOSE COSTA, C EC-M PROF-EF M P	LINGUA INGLESA	2	12/03/2024-21/04/2024
943071992	BRUNA GISELE VIEIRA DE ALMEIDA	53	SC02	CAMPO MOURAO	DARCY JOSE COSTA, C EC-M PROF-EF M P	LINGUA INGLESA	1	12/03/2024-21/04/2024
943071992	BRUNA GISELE VIEIRA DE ALMEIDA	53	SC02	CAMPO MOURAO	DARCY JOSE COSTA, C EC-M PROF-EF M P	LINGUA INGLESA	1	12/03/2024-21/04/2024
6211627955	BRUNA KARLA ROSSANEIS	4	SC02	ROLANDIA	SOUZA NAVES, C E-EF MPROFIS	QUIMICA	2	08/04/2024-12/04/2024
6211627955	BRUNA KARLA ROSSANEIS	4	SC02	ROLANDIA	SOUZA NAVES, C E-EF MPROFIS	QUIMICA	2	15/04/2024-17/04/2024
2780423927	BYANCA BRIGANTINI DE SOUZA PERONDI	1	SC02	TERRA RICA	JAMES P CLARK, C E-EM N	MATEMATICA	3	26/03/2024-08/04/2024
2780423927	BYANCA BRIGANTINI DE SOUZA PERONDI	1	SC02	TERRA RICA	JAMES P CLARK, C E-EM N	EDUCACAO FINANCEIRA	2	26/03/2024-08/04/2024
2780423927	BYANCA BRIGANTINI DE SOUZA PERONDI	1	SC02	TERRA RICA	JAMES P CLARK, C E-EM N	EDUCACAO FINANCEIRA	2	26/03/2024-08/04/2024
3698285932	CAMILA LUCIANE FEINE WACLAWOVSKY	55	SC02	CASCAVEL	JARDIM STA FELICIDADE, CE DE-EF M	CIENCIAS	3	06/03/2024-01/09/2024
3698285932	CAMILA LUCIANE FEINE WACLAWOVSKY	55	SC02	CASCAVEL	JARDIM STA FELICIDADE, CE DE-EF M	CIENCIAS	3	06/03/2024-01/09/2024
3698285932	CAMILA LUCIANE FEINE WACLAWOVSKY	55	SC02	CASCAVEL	JARDIM STA FELICIDADE, CE DE-EF M	CIENCIAS	3	06/03/2024-01/09/2024
3698285932	CAMILA LUCIANE FEINE WACLAWOVSKY	55	SC02	CASCAVEL	JARDIM STA FELICIDADE, CE DE-EF M	CIENCIAS	3	06/03/2024-01/09/2024
3698285932	CAMILA LUCIANE FEINE WACLAWOVSKY	55	SC02	CASCAVEL	JARDIM STA FELICIDADE, CE DE-EF M	CIENCIAS	3	28/04/2024-01/09/2024
3698285932	CAMILA LUCIANE FEINE WACLAWOVSKY	55	SC02	CASCAVEL	JARDIM STA FELICIDADE, CE DE-EF M	CIENCIAS	3	28/04/2024-01/09/2024
3698285932	CAMILA LUCIANE FEINE WACLAWOVSKY	55	SC02	CASCAVEL	JARDIM STA FELICIDADE, CE DE-EF M	CIENCIAS	3	28/04/2024-01/09/2024
3698285932	CAMILA LUCIANE FEINE WACLAWOVSKY	55	SC02	CASCAVEL	JARDIM STA FELICIDADE, CE DE-EF M	CIENCIAS	3	28/04/2024-01/09/2024
2243708981	CANDIDA MARINA PORTUGAL SANCHES	2	SC02	CAMPO LARGO	SAGRADA FAMILIA, C E-EFM N P	CIENCIAS	3	15/04/2024-06/07/2024
12106910860	CARLOS ALBERTO SEIBERT	2	SC02	MARECHAL CANDIDO RONDON	MONTEIRO LOBATO, C E-EFM	PROJETO DE VIDA I	2	12/03/2024-30/03/2024
66158834904	CARMELITA ELISIA TEIXEIRA TASCA	91	SC02	FENIX	SANTO INACIO DE LOYOLA,C E-EF M	ENSINO RELIGIOSO	1	11/03/2024-09/04/2024

66158834904	CARMELITA ELISIA TEIXEIRA TASCA	91	SC02	FENIX	SANTO INACIO DE LOYOLA,C E-EF M	ENSINO RELIGIOSO	1	11/03/2024-09/04/2024
66158834904	CARMELITA ELISIA TEIXEIRA TASCA	91	SC02	FENIX	SANTO INACIO DE LOYOLA,C E-EF M	ENSINO RELIGIOSO	1	11/03/2024-09/04/2024
66158834904	CARMELITA ELISIA TEIXEIRA TASCA	91	SC02	FENIX	SANTO INACIO DE LOYOLA,C E-EF M	HISTORIA	2	11/03/2024-09/04/2024
2355631883	CELIA REGINA EURICO KOGA	1	SC02	SANTO ANTONIO DA PLATINA	SANTA TEREZINHA, E E-EF	MATEMATICA	5	01/04/2024-30/04/2024
2475849916	CELINA MAZUR	99	SC02	CAMPO DO TENENTE	VICTOR BUSSMANN, C E-EFM N PROFIS	ENSINO RELIGIOSO	1	21/03/2024-04/04/2024
2475849916	CELINA MAZUR	99	SC02	CAMPO DO TENENTE	VICTOR BUSSMANN, C E-EFM N PROFIS	ENSINO RELIGIOSO	1	18/03/2024-20/03/2024
2475849916	CELINA MAZUR	99	SC02	CAMPO DO TENENTE	VICTOR BUSSMANN, C E-EFM N PROFIS	ENSINO RELIGIOSO	1	07/03/2024-20/03/2024
2475849916	CELINA MAZUR	99	SC02	CAMPO DO TENENTE	VICTOR BUSSMANN, C E-EFM N PROFIS	ENSINO RELIGIOSO	1	18/03/2024-20/03/2024
2475849916	CELINA MAZUR	99	SC02	CAMPO DO TENENTE	VICTOR BUSSMANN, C E-EFM N PROFIS	PROJETO DE VIDA	1	07/03/2024-20/03/2024
2475849916	CELINA MAZUR	99	SC02	CAMPO DO TENENTE	VICTOR BUSSMANN, C E-EFM N PROFIS	PROJETO DE VIDA	1	07/03/2024-20/03/2024
2475849916	CELINA MAZUR	99	SC02	CAMPO DO TENENTE	VICTOR BUSSMANN, C E-EFM N PROFIS	PROJETO DE VIDA	1	07/03/2024-20/03/2024
2475849916	CELINA MAZUR	99	SC02	CAMPO DO TENENTE	VICTOR BUSSMANN, C E-EFM N PROFIS	PROJETO DE VIDA	1	18/03/2024-20/03/2024
2475849916	CELINA MAZUR	99	SC02	CAMPO DO TENENTE	VICTOR BUSSMANN, C E-EFM N PROFIS	PROJETO DE VIDA	1	18/03/2024-20/03/2024
2475849916	CELINA MAZUR	99	SC02	CAMPO DO TENENTE	VICTOR BUSSMANN, C E-EFM N PROFIS	PROJETO DE VIDA	1	18/03/2024-20/03/2024
2475849916	CELINA MAZUR	99	SC02	CAMPO DO TENENTE	VICTOR BUSSMANN, C E-EFM N PROFIS	PROJETO DE VIDA	1	21/03/2024-04/04/2024
2475849916	CELINA MAZUR	99	SC02	CAMPO DO TENENTE	VICTOR BUSSMANN, C E-EFM N PROFIS	PROJETO DE VIDA	1	21/03/2024-04/04/2024
2475849916	CELINA MAZUR	99	SC02	CAMPO DO TENENTE	VICTOR BUSSMANN, C E-EFM N PROFIS	PROJETO DE VIDA	1	21/03/2024-04/04/2024
2475849916	CELINA MAZUR	99	SC02	CAMPO DO TENENTE	VICTOR BUSSMANN, C E-EFM N PROFIS	PROJETO DE VIDA	1	18/03/2024-20/03/2024
2475849916	CELINA MAZUR	99	SC02	CAMPO DO TENENTE	VICTOR BUSSMANN, C E-EFM N PROFIS	PROJETO DE VIDA	1	18/03/2024-20/03/2024
2475849916	CELINA MAZUR	99	SC02	CAMPO DO TENENTE	VICTOR BUSSMANN, C E-EFM N PROFIS	PROJETO DE VIDA	1	18/03/2024-20/03/2024
2475849916	CELINA MAZUR	99	SC02	CAMPO DO TENENTE	VICTOR BUSSMANN, C E-EFM N PROFIS	PROJETO DE VIDA	1	21/03/2024-04/04/2024
2475849916	CELINA MAZUR	99	SC02	CAMPO DO TENENTE	VICTOR BUSSMANN, C E-EFM N PROFIS	PROJETO DE VIDA	2	18/03/2024-20/03/2024
2475849916	CELINA MAZUR	99	SC02	CAMPO DO TENENTE	VICTOR BUSSMANN, C E-EFM N PROFIS	PROJETO DE VIDA	1	18/03/2024-20/03/2024
2475849916	CELINA MAZUR	99	SC02	CAMPO DO TENENTE	VICTOR BUSSMANN, C E-EFM N PROFIS	PROJETO DE VIDA	1	18/03/2024-20/03/2024
2475849916	CELINA MAZUR	99	SC02	CAMPO DO TENENTE	VICTOR BUSSMANN, C E-EFM N PROFIS	PROJETO DE VIDA	1	21/03/2024-04/04/2024
2475849916	CELINA MAZUR	99	SC02	CAMPO DO TENENTE	VICTOR BUSSMANN, C E-EFM N PROFIS	PROJETO DE VIDA	2	21/03/2024-04/04/2024

Diário Oficial Certificado Digitalmente
O Departamento de Imprensa Oficial do Estado do Paraná, da garantia de autenticidade deste documento, desde que visualizado através do site http://www.imprensaoficial.pr.gov.br

6447674990	CESAR ANTONIO DE ABREU VAZ	55	SC02	GUARAPUAVA	NEWTON FELIPE ALBACH,C E-EF M	GEOGRAFIA	2	27/03/2024-25/04/2024
6447674990	CESAR ANTONIO DE ABREU VAZ	55	SC02	GUARAPUAVA	NEWTON FELIPE ALBACH,C E-EF M	GEOGRAFIA	2	27/03/2024-25/04/2024
6447674990	CESAR ANTONIO DE ABREU VAZ	55	SC02	GUARAPUAVA	NEWTON FELIPE ALBACH,C E-EF M	GEOGRAFIA	2	18/03/2024-25/03/2024
6447674990	CESAR ANTONIO DE ABREU VAZ	55	SC02	GUARAPUAVA	NEWTON FELIPE ALBACH,C E-EF M	GEOGRAFIA	2	18/03/2024-25/03/2024
88393321972	CHRISTIANE MARIA DE SOUZA GONCALVES ALFARO	1	SC02	UMUARAMA	LOVAT, C E-EF M	MATEMATICA	4	14/03/2024-12/05/2024
57557810953	CICERA DE FATIMA FERNANDES SOUZA	3	SC02	ARARUNA	JOANA DARC, C E C-EF M	GEOGRAFIA	2	08/04/2024-06/07/2024
57557810953	CICERA DE FATIMA FERNANDES SOUZA	3	SC02	ARARUNA	JOANA DARC, C E C-EF M	GEOGRAFIA	3	08/04/2024-06/07/2024
57557810953	CICERA DE FATIMA FERNANDES SOUZA	3	SC02	ARARUNA	JOANA DARC, C E C-EF M	GEOGRAFIA	2	08/04/2024-06/07/2024
57557810953	CICERA DE FATIMA FERNANDES SOUZA	3	SC02	ARARUNA	JOANA DARC, C E C-EF M	GEOGRAFIA	3	08/04/2024-06/07/2024
52554511934	CLAUDIA NEGIME ELIAS	2	SC02	COLOMBO	CEEBJA ULYSSES GUIMARAES-EF M	LINGUA INGLESA	2	01/03/2024-10/03/2024
76118550930	CLECIOS CLEBER CONSUL	93	SC02	PONTA GROSSA	MEDALHA MILAGROSA, E E-EF	CIENCIAS	2	13/03/2024-15/03/2024
76118550930	CLECIOS CLEBER CONSUL	93	SC02	PONTA GROSSA	MEDALHA MILAGROSA, E E-EF	CIENCIAS	2	13/03/2024-15/03/2024
3249729973	CLEDIANE APARECIDA FERREIRA DOS SANTOS WRONSKI	1	SC02	SALGADO FILHO	ANCHIETA, C E PE-EF M	LINGUA ESPANHOLA-CELEM	4	25/03/2024-16/06/2024
3249729973	CLEDIANE APARECIDA FERREIRA DOS SANTOS WRONSKI	1	SC02	SALGADO FILHO	ANCHIETA, C E PE-EF M	LINGUA ESPANHOLA-CELEM	4	08/04/2024-16/06/2024
3249729973	CLEDIANE APARECIDA FERREIRA DOS SANTOS WRONSKI	1	SC02	SALGADO FILHO	ANCHIETA, C E PE-EF M	LINGUA ESPANHOLA-CELEM	4	08/04/2024-16/06/2024
67290868900	CLEIA DE FATIMA WOLSKI	2	SC02	GUAMIRANGA	FRANCISCO RAMOS, C E-EF M PROFIS	HISTORIA	2	08/04/2024-06/07/2024
67290868900	CLEIA DE FATIMA WOLSKI	2	SC02	GUAMIRANGA	FRANCISCO RAMOS, C E-EF M PROFIS	HISTORIA	2	08/04/2024-06/07/2024
67290868900	CLEIA DE FATIMA WOLSKI	2	SC02	GUAMIRANGA	FRANCISCO RAMOS, C E-EF M PROFIS	HISTORIA	2	08/04/2024-06/07/2024
57795843972	CLEUSI APARECIDA ANTUNES STEFANES DE OLIVEIRA	90	SC02	GUARAPUAVA	CRISTO REI, C E-EF MPROFIS	GEOGRAFIA	3	25/03/2024-08/04/2024
57795843972	CLEUSI APARECIDA ANTUNES STEFANES DE OLIVEIRA	90	SC02	GUARAPUAVA	CRISTO REI, C E-EF MPROFIS	GEOGRAFIA	3	25/03/2024-08/04/2024
57795843972	CLEUSI APARECIDA ANTUNES STEFANES DE OLIVEIRA	90	SC02	GUARAPUAVA	CRISTO REI, C E-EF MPROFIS	GEOGRAFIA	3	25/03/2024-08/04/2024
57795843972	CLEUSI APARECIDA ANTUNES STEFANES DE OLIVEIRA	90	SC02	GUARAPUAVA	CRISTO REI, C E-EF MPROFIS	GEOGRAFIA	1	25/03/2024-08/04/2024
57795843972	CLEUSI APARECIDA ANTUNES STEFANES DE OLIVEIRA	90	SC02	GUARAPUAVA	CRISTO REI, C E-EF MPROFIS	GEOGRAFIA	1	25/03/2024-08/04/2024
57795843972	CLEUSI APARECIDA ANTUNES STEFANES DE OLIVEIRA	90	SC02	GUARAPUAVA	CRISTO REI, C E-EF MPROFIS	GEOGRAFIA	3	11/03/2024-15/03/2024
57795843972	CLEUSI APARECIDA ANTUNES STEFANES DE OLIVEIRA	90	SC02	GUARAPUAVA	HONORINO JOAO MURARO,C E PE-EF M	GEOGRAFIA	2	09/04/2024-13/04/2024
57795843972	CLEUSI APARECIDA ANTUNES STEFANES DE OLIVEIRA	90	SC02	GUARAPUAVA	HONORINO JOAO MURARO,C E PE-EF M	GEOGRAFIA	3	09/04/2024-13/04/2024

1551479940	CRISTIANE OLDONI CORA	1	SC02	CORONEL VIVIDA	ARNALDO BUSATO, C E-EFM N PROFIS	EDUCACAO FISICA	1	08/04/2024-06/07/2024
1551479940	CRISTIANE OLDONI CORA	1	SC02	CORONEL VIVIDA	ARNALDO BUSATO, C E-EFM N PROFIS	EDUCACAO FISICA	2	08/04/2024-06/07/2024
1551479940	CRISTIANE OLDONI CORA	1	SC02	CORONEL VIVIDA	ARNALDO BUSATO, C E-EFM N PROFIS	EDUCACAO FISICA	2	08/04/2024-06/07/2024
1551479940	CRISTIANE OLDONI CORA	1	SC02	CORONEL VIVIDA	ARNALDO BUSATO, C E-EFM N PROFIS	EDUCACAO FISICA	2	08/04/2024-06/07/2024
1551479940	CRISTIANE OLDONI CORA	1	SC02	CORONEL VIVIDA	ARNALDO BUSATO, C E-EFM N PROFIS	EDUCACAO FISICA	2	08/04/2024-06/07/2024
1551479940	CRISTIANE OLDONI CORA	1	SC02	CORONEL VIVIDA	ARNALDO BUSATO, C E-EFM N PROFIS	EDUCACAO FISICA	2	08/04/2024-06/07/2024
1551479940	CRISTIANE OLDONI CORA	1	SC02	CORONEL VIVIDA	ARNALDO BUSATO, C E-EFM N PROFIS	EDUCACAO FISICA	2	08/04/2024-06/07/2024
551524065	DANIEL BONADIMAN BERTOL	62	SC02	UNIAO DA VITORIA	CEEBJA DE UNIAO DAVITORIA-EF M	FISICA	6	03/03/2024-30/06/2024
89940075987	DANIEL JOSE DA SILVA	99	SC02	CAMPINA DA LAGOA	ALBERTO SANTOS DUMONT, C E-EF M PROFIS	QUIMICA	2	21/03/2024-29/05/2024
89940075987	DANIEL JOSE DA SILVA	99	SC02	CAMPINA DA LAGOA	ALBERTO SANTOS DUMONT, C E-EF M PROFIS	QUIMICA	2	21/03/2024-29/05/2024
89940075987	DANIEL JOSE DA SILVA	99	SC02	CAMPINA DA LAGOA	ALBERTO SANTOS DUMONT, C E-EF M PROFIS	QUIMICA	2	21/03/2024-29/05/2024
89940075987	DANIEL JOSE DA SILVA	99	SC02	CAMPINA DA LAGOA	ALBERTO SANTOS DUMONT, C E-EF M PROFIS	QUIMICA	2	21/03/2024-29/05/2024
89940075987	DANIEL JOSE DA SILVA	99	SC02	CAMPINA DA LAGOA	ALBERTO SANTOS DUMONT, C E-EF M PROFIS	QUIMICA I	3	21/03/2024-29/05/2024
527981940	DANIELLE BETTINI	3	SC02	SANTO ANTONIO DA PLATINA	MONTE REAL, C E DO C-EFM	HISTORIA	3	22/03/2024-03/04/2024
527981940	DANIELLE BETTINI	3	SC02	SANTO ANTONIO DA PLATINA	MONTE REAL, C E DO C-EFM	HISTORIA	1	22/03/2024-03/04/2024
527981940	DANIELLE BETTINI	3	SC02	SANTO ANTONIO DA PLATINA	MONTE REAL, C E DO C-EFM	HISTORIA	2	22/03/2024-03/04/2024
527981940	DANIELLE BETTINI	3	SC02	SANTO ANTONIO DA PLATINA	MONTE REAL, C E DO C-EFM	HISTORIA	3	22/03/2024-03/04/2024
527981940	DANIELLE BETTINI	3	SC02	SANTO ANTONIO DA PLATINA	MONTE REAL, C E DO C-EFM	HISTORIA	1	22/03/2024-03/04/2024
527981940	DANIELLE BETTINI	3	SC02	SANTO ANTONIO DA PLATINA	MONTE REAL, C E DO C-EFM	HISTORIA	2	22/03/2024-03/04/2024
5161270985	DANIELLI DOBBINS	63	SC02	RONCADOR	CARNEIRO, C E GAL-EF M PROFIS	LINGUA INGLESA	2	04/03/2024-08/03/2024
5161270985	DANIELLI DOBBINS	63	SC02	RONCADOR	CARNEIRO, C E GAL-EF M PROFIS	LINGUA INGLESA	2	04/03/2024-08/03/2024
7049752975	DANILO DE SOUZA TORREGROSSA	1	SC02	RIBEIRAO DO PINHAL	HERMINIA LUPION, C E-EFM N PROF	GEOGRAFIA	3	06/03/2024-02/08/2024
7049752975	DANILO DE SOUZA TORREGROSSA	1	SC02	RIBEIRAO DO PINHAL	HERMINIA LUPION, C E-EFM N PROF	GEOGRAFIA	3	06/03/2024-02/08/2024
7049752975	DANILO DE SOUZA TORREGROSSA	1	SC02	RIBEIRAO DO PINHAL	HERMINIA LUPION, C E-EFM N PROF	GEOGRAFIA	3	02/05/2024-02/08/2024
7049752975	DANILO DE SOUZA TORREGROSSA	1	SC02	RIBEIRAO DO PINHAL	HERMINIA LUPION, C E-EFM N PROF	GEOGRAFIA	3	06/03/2024-02/08/2024
57115591920	DEBORA DE LIZ E SILVA	54	SC02	MARINGA	INST ED E MARINGA-EF M N PROFIS	LINGUA PORTUGUESA	3	22/03/2024-19/06/2024

Diário Oficial Certificado Digitalmente
O Departamento de Imprensa Oficial do Estado do Paraná, da garantia de autenticidade deste documento, desde que visualizado através do site http://www.imprensaoficial.pr.gov.br

57115591920	DEBORA DE LIZ E SILVA	54	SC02	MARINGA	INST ED E MARINGA-EF M N PROFIS	LINGUA PORTUGUESA	3	22/03/2024-19/06/2024
3828870937	DEISE LEDA GARCIA	1	SC02	MARINGA	INST ED E MARINGA-EF M N PROFIS	BIOLOGIA	2	08/04/2024-06/07/2024
3828870937	DEISE LEDA GARCIA	1	SC02	MARINGA	INST ED E MARINGA-EF M N PROFIS	BIOLOGIA	2	08/04/2024-06/07/2024
3828870937	DEISE LEDA GARCIA	1	SC02	MARINGA	INST ED E MARINGA-EF M N PROFIS	BIOLOGIA I	2	01/04/2024-06/07/2024
3828870937	DEISE LEDA GARCIA	1	SC02	MARINGA	INST ED E MARINGA-EF M N PROFIS	BIOLOGIA I	2	08/04/2024-06/07/2024
3828870937	DEISE LEDA GARCIA	1	SC02	MARINGA	INST ED E MARINGA-EF M N PROFIS	BIOLOGIA I	2	08/04/2024-06/07/2024
3828870937	DEISE LEDA GARCIA	1	SC02	MARINGA	INST ED E MARINGA-EF M N PROFIS	BIOLOGIA	2	08/04/2024-06/07/2024
3828870937	DEISE LEDA GARCIA	1	SC02	MARINGA	INST ED E MARINGA-EF M N PROFIS	BIOLOGIA	2	08/04/2024-06/07/2024
3828870937	DEISE LEDA GARCIA	1	SC02	MARINGA	INST ED E MARINGA-EF M N PROFIS	BIOLOGIA	2	01/04/2024-06/07/2024
3828870937	DEISE LEDA GARCIA	1	SC02	MARINGA	INST ED E MARINGA-EF M N PROFIS	BIOLOGIA	2	01/04/2024-06/07/2024
4411142961	DELMA CRISTIANY SARTORI	1	SC02	ROLANDIA	KENNEDY, C E C-M PRES-EF M PROFIS N	EDUCACAO FISICA	2	08/04/2024-06/07/2024
4411142961	DELMA CRISTIANY SARTORI	1	SC02	ROLANDIA	KENNEDY, C E C-M PRES-EF M PROFIS N	EDUCACAO FISICA	2	08/04/2024-06/07/2024
4411142961	DELMA CRISTIANY SARTORI	1	SC02	ROLANDIA	KENNEDY, C E C-M PRES-EF M PROFIS N	EDUCACAO FISICA	2	08/04/2024-06/07/2024
1475113994	DENISE BERNARDELLI	1	SC02	CAMBARA	GENEROSO MARQUES, C EC-M DR-EF M	ARTE	2	06/03/2024-25/03/2024
1475113994	DENISE BERNARDELLI	1	SC02	CAMBARA	GENEROSO MARQUES, C EC-M DR-EF M	ARTE	1	06/03/2024-25/03/2024
1475113994	DENISE BERNARDELLI	1	SC02	CAMBARA	GENEROSO MARQUES, C EC-M DR-EF M	ARTE	1	06/03/2024-25/03/2024
1475113994	DENISE BERNARDELLI	1	SC02	CAMBARA	GENEROSO MARQUES, C EC-M DR-EF M	ARTE	2	10/03/2024-29/03/2024
1475113994	DENISE BERNARDELLI	1	SC02	CAMBARA	GENEROSO MARQUES, C EC-M DR-EF M	ARTE	2	10/03/2024-29/03/2024
1475113994	DENISE BERNARDELLI	1	SC02	CAMBARA	GENEROSO MARQUES, C EC-M DR-EF M	ARTE	2	26/03/2024-03/04/2024
1475113994	DENISE BERNARDELLI	1	SC02	CAMBARA	GENEROSO MARQUES, C EC-M DR-EF M	ARTE	1	26/03/2024-03/04/2024
1475113994	DENISE BERNARDELLI	1	SC02	CAMBARA	GENEROSO MARQUES, C EC-M DR-EF M	ARTE	1	26/03/2024-03/04/2024
1475113994	DENISE BERNARDELLI	1	SC02	CAMBARA	GENEROSO MARQUES, C EC-M DR-EF M	ARTE	2	04/04/2024-10/04/2024
1475113994	DENISE BERNARDELLI	1	SC02	CAMBARA	GENEROSO MARQUES, C EC-M DR-EF M	ARTE	1	04/04/2024-10/04/2024
1475113994	DENISE BERNARDELLI	1	SC02	CAMBARA	GENEROSO MARQUES, C EC-M DR-EF M	ARTE	1	04/04/2024-10/04/2024
2298727945	DENISE CARDOSO BUENO	92	SC02	TIJUCAS DO SUL	FRANCISCO M DE L CAMARGO,C E C PROF-EFM	GEOGRAFIA	2	02/04/2024-15/04/2024
2298727945	DENISE CARDOSO BUENO	92	SC02	TIJUCAS DO SUL	FRANCISCO M DE L CAMARGO,C E C PROF-EFM	GEOGRAFIA	2	02/04/2024-15/04/2024

2298727945	DENISE CARDOSO BUENO	92	SC02	TIJUCAS DO SUL	FRANCISCO M DE L CAMARGO,C E C PROF-EFM	GEOGRAFIA	2	02/04/2024-15/04/2024
61648329934	DENISE TIEMI KOBIRAKI TOMITA	1	SC02	MARINGA	TANCREDO DE A NEVES, CE-EF M PROFIS	ARTE I	3	02/04/2024-21/04/2024
61648329934	DENISE TIEMI KOBIRAKI TOMITA	1	SC02	MARINGA	TANCREDO DE A NEVES, CE-EF M PROFIS	ARTE I	3	13/03/2024-01/04/2024
2584118998	DIANA ANGELA ALCARA	90	SC02	TOLEDO	DARIO VELLOZO, C E-EF M PROFIS	EDUCACAO FISICA	2	08/04/2024-06/07/2024
2584118998	DIANA ANGELA ALCARA	90	SC02	TOLEDO	DARIO VELLOZO, C E-EF M PROFIS	EDUCACAO FISICA	1	08/04/2024-06/07/2024
2584118998	DIANA ANGELA ALCARA	90	SC02	TOLEDO	DARIO VELLOZO, C E-EF M PROFIS	EDUCACAO FISICA	2	08/04/2024-06/07/2024
7130403942	DIEGO LUIZ SANTOS KRICHAK	11	SC02	ARAUCARIA	CECILIA MEIRELES, C E-EFM	PROJETO DE VIDA	1	08/04/2024-06/07/2024
7130403942	DIEGO LUIZ SANTOS KRICHAK	11	SC02	ARAUCARIA	CECILIA MEIRELES, C E-EFM	PROJETO DE VIDA	1	08/04/2024-06/07/2024
7913203919	DIEGO SANTO MARMENTINI	4	SC02	TIJUCAS DO SUL	FRANCISCO M DE L CAMARGO,C E C PROF-EFM	ENSINO RELIGIOSO	1	02/04/2024-15/04/2024
7913203919	DIEGO SANTO MARMENTINI	4	SC02	TIJUCAS DO SUL	FRANCISCO M DE L CAMARGO,C E C PROF-EFM	HISTORIA	2	02/04/2024-15/04/2024
7913203919	DIEGO SANTO MARMENTINI	4	SC02	TIJUCAS DO SUL	FRANCISCO M DE L CAMARGO,C E C PROF-EFM	GEOGRAFIA	2	02/04/2024-15/04/2024
3492934900	DILAMAR MELO DE BITENCOURT	91	SC02	ARARUNA	ISABEL, C E PRINC-EMPROFIS	SOCIOLOGIA	2	26/03/2024-20/04/2024
57791651904	DIONETE DYBAX	1	SC02	CURITIBA	SAO BRAZ, C E-EF MPROFIS	ENSINO RELIGIOSO	1	18/03/2024-16/04/2024
57791651904	DIONETE DYBAX	1	SC02	CURITIBA	SAO BRAZ, C E-EF MPROFIS	ENSINO RELIGIOSO	1	18/03/2024-16/04/2024
57791651904	DIONETE DYBAX	1	SC02	CURITIBA	SAO BRAZ, C E-EF MPROFIS	ENSINO RELIGIOSO	1	18/03/2024-16/04/2024
57791651904	DIONETE DYBAX	1	SC02	CURITIBA	SAO BRAZ, C E-EF MPROFIS	ENSINO RELIGIOSO	1	18/03/2024-16/04/2024
94393303920	DIRCEU ABATTI	1	SC02	FRANCISCO BELTRAO	BEATRIZ BIAVATTI, C E C-M-EF M	FISICA I	2	18/03/2024-27/03/2024
94393303920	DIRCEU ABATTI	1	SC02	FRANCISCO BELTRAO	BEATRIZ BIAVATTI, C E C-M-EF M	FISICA II	2	18/03/2024-27/03/2024
61198242949	DIVANA MARTINS MATIOSKI	2	SC02	CURITIBA	ISOLDA SCHMID, C E-EF M	HISTORIA	3	08/04/2024-06/07/2024
61198242949	DIVANA MARTINS MATIOSKI	2	SC02	CURITIBA	ISOLDA SCHMID, C E-EF M	HISTORIA	3	08/04/2024-06/07/2024
61198242949	DIVANA MARTINS MATIOSKI	2	SC02	CURITIBA	ISOLDA SCHMID, C E-EF M	HISTORIA	3	08/04/2024-06/07/2024
61198242949	DIVANA MARTINS MATIOSKI	2	SC02	CURITIBA	ISOLDA SCHMID, C E-EF M	HISTORIA	3	08/04/2024-06/07/2024
61198242949	DIVANA MARTINS MATIOSKI	2	SC02	CURITIBA	ISOLDA SCHMID, C E-EF M	HISTORIA	3	08/04/2024-06/07/2024
61198242949	DIVANA MARTINS MATIOSKI	2	SC02	CURITIBA	ISOLDA SCHMID, C E-EF M	PROTAGONISMO	1	08/04/2024-06/07/2024
61198242949	DIVANA MARTINS MATIOSKI	2	SC02	CURITIBA	ISOLDA SCHMID, C E-EF M	PROTAGONISMO	1	08/04/2024-06/07/2024
61198242949	DIVANA MARTINS MATIOSKI	2	SC02	CURITIBA	ISOLDA SCHMID, C E-EF M	PROTAGONISMO	1	08/04/2024-06/07/2024

Diário Oficial Certificado Digitalmente
O Departamento de Imprensa Oficial do Estado do Paraná, da garantia de autenticidade deste documento, desde que visualizado através do site http://www.imprensaoficial.pr.gov.br

61198242949	DIVANA MARTINS MATIOSKI	2	SC02	CURITIBA	ISOLDA SCHMID, C E-EF M	PROTAGONISMO	1	08/04/2024-06/07/2024
61198242949	DIVANA MARTINS MATIOSKI	2	SC02	CURITIBA	ISOLDA SCHMID, C E-EF M	PROTAGONISMO	1	08/04/2024-06/07/2024
61198242949	DIVANA MARTINS MATIOSKI	2	SC02	CURITIBA	ISOLDA SCHMID, C E-EF M	PROTAGONISMO	1	08/04/2024-06/07/2024
6417585964	DJENYFFER GRACITE FERREIRA	52	SC02	TOLEDO	JARDIM GISELLA, C E-EF M	ARTE	2	07/03/2024-04/04/2024
6417585964	DJENYFFER GRACITE FERREIRA	52	SC02	TOLEDO	JARDIM GISELLA, C E-EF M	ARTE	2	07/03/2024-04/04/2024
6417585964	DJENYFFER GRACITE FERREIRA	52	SC02	TOLEDO	JARDIM GISELLA, C E-EF M	ARTE	2	07/03/2024-04/04/2024
185367941	DOUGLAS ALEXANDRE UNSER	3	SC02	MEDIANEIRA	JOAO M MONDRONE, C E-EF M PROFIS N	EDUCACAO FISICA	2	04/04/2024-31/12/2024
185367941	DOUGLAS ALEXANDRE UNSER	3	SC02	MEDIANEIRA	JOAO M MONDRONE, C E-EF M PROFIS N	EDUCACAO FISICA	2	04/04/2024-31/12/2024
185367941	DOUGLAS ALEXANDRE UNSER	3	SC02	MEDIANEIRA	JOAO M MONDRONE, C E-EF M PROFIS N	EDUCACAO FISICA	2	04/04/2024-31/12/2024
185367941	DOUGLAS ALEXANDRE UNSER	3	SC02	MEDIANEIRA	JOAO M MONDRONE, C E-EF M PROFIS N	EDUCACAO FISICA	2	04/04/2024-31/12/2024
30363276904	DOUGLAS SEBASTIAO DE OLIVEIRA MENDES	5	SC02	GUARAPUAVA	NEWTON FELIPE ALBACH,C E-EF M	ENSINO RELIGIOSO	1	27/03/2024-25/04/2024
30363276904	DOUGLAS SEBASTIAO DE OLIVEIRA MENDES	5	SC02	GUARAPUAVA	NEWTON FELIPE ALBACH,C E-EF M	ENSINO RELIGIOSO	1	18/03/2024-25/03/2024
501304983	DOUGLINARA LAIZA LUZ	4	SC02	FOZ DO IGUACU	TRES FRONTEIRAS, C E-EFM PROFIS	LINGUA INGLESA	2	12/03/2024-25/04/2024
501304983	DOUGLINARA LAIZA LUZ	4	SC02	FOZ DO IGUACU	TRES FRONTEIRAS, C E-EFM PROFIS	LINGUA INGLESA	2	12/03/2024-25/04/2024
501304983	DOUGLINARA LAIZA LUZ	4	SC02	FOZ DO IGUACU	TRES FRONTEIRAS, C E-EFM PROFIS	LINGUA INGLESA	2	12/03/2024-25/04/2024
501304983	DOUGLINARA LAIZA LUZ	4	SC02	FOZ DO IGUACU	TRES FRONTEIRAS, C E-EFM PROFIS	LINGUA INGLESA	2	19/04/2024-25/04/2024
501304983	DOUGLINARA LAIZA LUZ	4	SC02	FOZ DO IGUACU	TRES FRONTEIRAS, C E-EFM PROFIS	LINGUA INGLESA	2	19/04/2024-25/04/2024
501304983	DOUGLINARA LAIZA LUZ	4	SC02	FOZ DO IGUACU	TRES FRONTEIRAS, C E-EFM PROFIS	LINGUA INGLESA	2	19/04/2024-25/04/2024
501304983	DOUGLINARA LAIZA LUZ	4	SC02	FOZ DO IGUACU	TRES FRONTEIRAS, C E-EFM PROFIS	LINGUA INGLESA	2	19/04/2024-25/04/2024
501304983	DOUGLINARA LAIZA LUZ	4	SC02	FOZ DO IGUACU	TRES FRONTEIRAS, C E-EFM PROFIS	LINGUA INGLESA	2	19/04/2024-25/04/2024
501304983	DOUGLINARA LAIZA LUZ	4	SC02	FOZ DO IGUACU	TRES FRONTEIRAS, C E-EFM PROFIS	LINGUA INGLESA	2	12/03/2024-25/04/2024
501304983	DOUGLINARA LAIZA LUZ	4	SC02	FOZ DO IGUACU	TRES FRONTEIRAS, C E-EFM PROFIS	LINGUA INGLESA	2	12/03/2024-25/04/2024
501304983	DOUGLINARA LAIZA LUZ	4	SC02	FOZ DO IGUACU	PEDRO II, C E DOM-EF MPROFIS	BIOLOGIA	2	12/03/2024-10/08/2024
501304983	DOUGLINARA LAIZA LUZ	4	SC02	FOZ DO IGUACU	PEDRO II, C E DOM-EF MPROFIS	BIOLOGIA	2	12/03/2024-10/08/2024
501304983	DOUGLINARA LAIZA LUZ	4	SC02	FOZ DO IGUACU	CARLOS DRUM DE ANDRADE, C E C-M-EF M P	REDACAO E LEITURA	2	12/04/2024-25/04/2024
501304983	DOUGLINARA LAIZA LUZ	4	SC02	FOZ DO IGUACU	CARLOS DRUM DE ANDRADE, C E C-M-EF M P	REDACAO E LEITURA	2	13/03/2024-25/04/2024

74727214920	DULCIMARA BATISTA	1	SC02	PRUDENTOPOLIS	ALBERTO DE CARVALHO, CE-EF M PROFIS	REDACAO E LEITURA	2	22/05/2024-06/07/2024
74727214920	DULCIMARA BATISTA	1	SC02	PRUDENTOPOLIS	ALBERTO DE CARVALHO, CE-EF M PROFIS	REDACAO E LEITURA	2	22/05/2024-06/07/2024
74727214920	DULCIMARA BATISTA	1	SC02	PRUDENTOPOLIS	ALBERTO DE CARVALHO, CE-EF M PROFIS	REDACAO E LEITURA	1	08/04/2024-06/07/2024
74727214920	DULCIMARA BATISTA	1	SC02	PRUDENTOPOLIS	ALBERTO DE CARVALHO, CE-EF M PROFIS	REDACAO E LEITURA	1	08/04/2024-06/07/2024
74727214920	DULCIMARA BATISTA	1	SC02	PRUDENTOPOLIS	ALBERTO DE CARVALHO, CE-EF M PROFIS	REDACAO E LEITURA	1	08/04/2024-06/07/2024
74727214920	DULCIMARA BATISTA	1	SC02	PRUDENTOPOLIS	ALBERTO DE CARVALHO, CE-EF M PROFIS	REDACAO E LEITURA	2	08/04/2024-06/07/2024
74727214920	DULCIMARA BATISTA	1	SC02	PRUDENTOPOLIS	ALBERTO DE CARVALHO, CE-EF M PROFIS	REDACAO E LEITURA	2	08/04/2024-06/07/2024
74727214920	DULCIMARA BATISTA	1	SC02	PRUDENTOPOLIS	ALBERTO DE CARVALHO, CE-EF M PROFIS	REDACAO E LEITURA	1	08/04/2024-06/07/2024
74727214920	DULCIMARA BATISTA	1	SC02	PRUDENTOPOLIS	ALBERTO DE CARVALHO, CE-EF M PROFIS	LINGUA PORTUGUESA	3	08/04/2024-06/07/2024
74727214920	DULCIMARA BATISTA	1	SC02	PRUDENTOPOLIS	ALBERTO DE CARVALHO, CE-EF M PROFIS	LINGUA PORTUGUESA	3	22/05/2024-06/07/2024
74727214920	DULCIMARA BATISTA	1	SC02	PRUDENTOPOLIS	ALBERTO DE CARVALHO, CE-EF M PROFIS	LINGUA PORTUGUESA	3	08/04/2024-06/07/2024
74727214920	DULCIMARA BATISTA	1	SC02	PRUDENTOPOLIS	ALBERTO DE CARVALHO, CE-EF M PROFIS	LINGUA PORTUGUESA	3	08/04/2024-06/07/2024
74727214920	DULCIMARA BATISTA	1	SC02	PRUDENTOPOLIS	ALBERTO DE CARVALHO, CE-EF M PROFIS	LINGUA PORTUGUESA	3	22/05/2024-06/07/2024
74727214920	DULCIMARA BATISTA	1	SC02	PRUDENTOPOLIS	ALBERTO DE CARVALHO, CE-EF M PROFIS	LINGUA PORTUGUESA	3	22/05/2024-06/07/2024
92685048987	EDENILSO LUIZ FRAGA	91	SC02	CANDOI	ANASTACIA KRUK, C E C-EFM	GEOGRAFIA	2	04/04/2024-02/06/2024
92685048987	EDENILSO LUIZ FRAGA	91	SC02	CANDOI	ANASTACIA KRUK, C E C-EFM	GEOGRAFIA	3	04/04/2024-02/06/2024
5625344906	EDER CARLOS FERREIRA	1	SC02	SIQUEIRA CAMPOS	MARIA AP C SALCEDO, C EPR-EF M PROFIS	QUIMICA	2	11/03/2024-22/04/2024
5625344906	EDER CARLOS FERREIRA	1	SC02	SIQUEIRA CAMPOS	MARIA AP C SALCEDO, C EPR-EF M PROFIS	QUIMICA	1	11/03/2024-22/04/2024
5625344906	EDER CARLOS FERREIRA	1	SC02	SIQUEIRA CAMPOS	MARIA AP C SALCEDO, C EPR-EF M PROFIS	QUIMICA	1	11/03/2024-22/04/2024
81022450930	EDICLEA APARECIDA KULIK DE CAMPOS LEAL	99	SC02	SANTA MARIA DO OESTE	ESTRELA DO OESTE, C E C-EF M	PROJETO DE VIDA	1	08/04/2024-06/07/2024
3030327906	EDINEIA APARECIDA FERREIRA ALVES	1	SC02	RIO BRANCO DO IVAI	RIO BRANCO, C E-EF M	BIOLOGIA	2	08/04/2024-16/04/2024
89389247934	EDIR DE FATIMA KOPPE	99	SC02	SAO MATEUS DO SUL	CAXIAS, C E DQ DE-EF MPROFIS	LINGUA PORTUGUESA	3	08/04/2024-06/07/2024
89389247934	EDIR DE FATIMA KOPPE	99	SC02	SAO MATEUS DO SUL	CAXIAS, C E DQ DE-EF MPROFIS	LINGUA PORTUGUESA	3	08/04/2024-06/07/2024
89389247934	EDIR DE FATIMA KOPPE	99	SC02	SAO MATEUS DO SUL	CAXIAS, C E DQ DE-EF MPROFIS	LINGUA PORTUGUESA	3	08/04/2024-06/07/2024
89389247934	EDIR DE FATIMA KOPPE	99	SC02	SAO MATEUS DO SUL	CAXIAS, C E DQ DE-EF MPROFIS	REDACAO E LEITURA	2	08/04/2024-06/07/2024
89389247934	EDIR DE FATIMA KOPPE	99	SC02	SAO MATEUS DO SUL	CAXIAS, C E DQ DE-EF MPROFIS	REDACAO E LEITURA	2	08/04/2024-06/07/2024

Diário OFICIAL Paraná
Poder Executivo Estadual
Diário Oficial Certificado Digitalmente
O Departamento de Imprensa Oficial do Estado do Paraná, da garantia de autenticidade deste documento, desde que visualizado através do site http://www.imprensaoficial.pr.gov.br

89389247934	EDIR DE FATIMA KOPPE	99	SC02	SAO MATEUS DO SUL	CAXIAS, C E DQ DE-EF MPROFIS	REDACAO E LEITURA	2	08/04/2024-06/07/2024
58380981987	EDNA REGINA LEITE DA SILVA	54	SC02	IBAITI	ALDO DALLAGO, C E-EF MN	MET ENS MATEMATICA	2	13/03/2024-01/04/2024
58380981987	EDNA REGINA LEITE DA SILVA	54	SC02	IBAITI	ALDO DALLAGO, C E-EF MN	MET ENS MATEMATICA	2	13/03/2024-01/04/2024
58380981987	EDNA REGINA LEITE DA SILVA	54	SC02	IBAITI	ALDO DALLAGO, C E-EF MN	MET DO ENS GEOGRAF E HISTORIA	3	13/03/2024-01/04/2024
3606579900	EDVANO DUARTE DE SOUZA	59	SC02	TAPIRA	CASTELO BRANCO, C E C-M PRES-EF M	MATEMATICA	5	21/03/2024-16/09/2024
3606579900	EDVANO DUARTE DE SOUZA	59	SC02	TAPIRA	CASTELO BRANCO, C E C-M PRES-EF M	MATEMATICA	5	21/05/2024-16/09/2024
87260875615	ELAINE CRISTINE DA CRUZ	54	SC02	ARAUCARIA	JULIO SZYMANSKI, C EPROF-E F M P N	HISTORIA	2	12/03/2024-10/04/2024
87260875615	ELAINE CRISTINE DA CRUZ	54	SC02	ARAUCARIA	JULIO SZYMANSKI, C EPROF-E F M P N	HISTORIA	2	12/03/2024-10/04/2024
87260875615	ELAINE CRISTINE DA CRUZ	54	SC02	ARAUCARIA	JULIO SZYMANSKI, C EPROF-E F M P N	HISTORIA	2	12/03/2024-10/04/2024
87260875615	ELAINE CRISTINE DA CRUZ	54	SC02	ARAUCARIA	JULIO SZYMANSKI, C EPROF-E F M P N	HISTORIA	2	12/03/2024-10/04/2024
87260875615	ELAINE CRISTINE DA CRUZ	54	SC02	ARAUCARIA	JULIO SZYMANSKI, C EPROF-E F M P N	HISTORIA	2	12/03/2024-10/04/2024
87260875615	ELAINE CRISTINE DA CRUZ	54	SC02	ARAUCARIA	JULIO SZYMANSKI, C EPROF-E F M P N	HISTORIA	2	12/03/2024-10/04/2024
87260875615	ELAINE CRISTINE DA CRUZ	54	SC02	ARAUCARIA	JULIO SZYMANSKI, C EPROF-E F M P N	HISTORIA	2	12/03/2024-10/04/2024
87260875615	ELAINE CRISTINE DA CRUZ	54	SC02	ARAUCARIA	JULIO SZYMANSKI, C EPROF-E F M P N	HISTORIA	2	12/03/2024-10/04/2024
87260875615	ELAINE CRISTINE DA CRUZ	54	SC02	ARAUCARIA	JULIO SZYMANSKI, C EPROF-E F M P N	HISTORIA	2	12/03/2024-10/04/2024
87260875615	ELAINE CRISTINE DA CRUZ	54	SC02	ARAUCARIA	JULIO SZYMANSKI, C EPROF-E F M P N	HISTORIA	2	12/03/2024-10/04/2024
87260875615	ELAINE CRISTINE DA CRUZ	54	SC02	ARAUCARIA	JULIO SZYMANSKI, C EPROF-E F M P N	HISTORIA	2	12/03/2024-10/04/2024
87260875615	ELAINE CRISTINE DA CRUZ	54	SC02	ARAUCARIA	JULIO SZYMANSKI, C EPROF-E F M P N	HISTORIA	2	12/03/2024-10/04/2024
2424298904	ELAINE ROCCA	1	SC02	FENIX	SANTO INACIO DE LOYOLA,C E-EF M	HISTORIA	2	11/03/2024-09/04/2024
2424298904	ELAINE ROCCA	1	SC02	FENIX	SANTO INACIO DE LOYOLA,C E-EF M	HISTORIA I	3	11/03/2024-09/04/2024
81502478900	ELENICE JOSE DA TRINDADE	99	SC02	CAMPO LARGO	CASEMIRO KARMAN, C E-EF M	ARTE	2	08/04/2024-06/07/2024
81502478900	ELENICE JOSE DA TRINDADE	99	SC02	CAMPO LARGO	CASEMIRO KARMAN, C E-EF M	ARTE	2	08/04/2024-06/07/2024
81502478900	ELENICE JOSE DA TRINDADE	99	SC02	CAMPO LARGO	CASEMIRO KARMAN, C E-EF M	ARTE	2	08/04/2024-06/07/2024
52814017934	ELENITA CASTANHO MENDES STEFFEN	2	SC02	CAMPO DO TENENTE	VICTOR BUSSMANN, C E-EFM N PROFIS	PROJETO DE VIDA	2	21/03/2024-04/04/2024
3078820980	ELI CARLOS REISDOERFER	1	SC02	SALGADO FILHO	ANCHIETA, C E PE-EF M	MATEMATICA	4	08/04/2024-06/07/2024
2048872913	ELIANA PISSAIA DOS SANTOS	1	SC02	CAMPO LARGO	SAGRADA FAMILIA, C E-EFM N P	ARTE	2	08/04/2024-06/07/2024

55082971972	ELIANE APARECIDA BERALDI RIPOLI	1	SC02	MUNHOZ DE MELO	JOSE F SALDANHA, C EENG-EF M	EDUCACAO FISICA	2	08/04/2024-06/07/2024
55082971972	ELIANE APARECIDA BERALDI RIPOLI	1	SC02	MUNHOZ DE MELO	JOSE F SALDANHA, C EENG-EF M	EDUCACAO FISICA	2	08/04/2024-06/07/2024
2403981907	ELIANE APARECIDA DE ABREU FREGONEZ	96	SC02	MARINGA	GASTAO VIDIGAL, C E DR-EF M PROFIS	LINGUA INGLESA	2	02/04/2024-05/04/2024
2403981907	ELIANE APARECIDA DE ABREU FREGONEZ	96	SC02	MARINGA	GASTAO VIDIGAL, C E DR-EF M PROFIS	LINGUA INGLESA	2	02/04/2024-05/04/2024
2403981907	ELIANE APARECIDA DE ABREU FREGONEZ	96	SC02	MARINGA	GASTAO VIDIGAL, C E DR-EF M PROFIS	LINGUA INGLESA	1	02/04/2024-05/04/2024
2403981907	ELIANE APARECIDA DE ABREU FREGONEZ	96	SC02	MARINGA	GASTAO VIDIGAL, C E DR-EF M PROFIS	LINGUA INGLESA	1	02/04/2024-05/04/2024
2403981907	ELIANE APARECIDA DE ABREU FREGONEZ	96	SC02	MARINGA	GASTAO VIDIGAL, C E DR-EF M PROFIS	LINGUA INGLESA	2	02/04/2024-05/04/2024
2403981907	ELIANE APARECIDA DE ABREU FREGONEZ	96	SC02	MARINGA	GASTAO VIDIGAL, C E DR-EF M PROFIS	LINGUA INGLESA	2	02/04/2024-05/04/2024
2403981907	ELIANE APARECIDA DE ABREU FREGONEZ	96	SC02	MARINGA	GASTAO VIDIGAL, C E DR-EF M PROFIS	LINGUA INGLESA	2	02/04/2024-05/04/2024
2403981907	ELIANE APARECIDA DE ABREU FREGONEZ	96	SC02	MARINGA	GASTAO VIDIGAL, C E DR-EF M PROFIS	LINGUA INGLESA	2	02/04/2024-05/04/2024
57795460968	ELIANE APARECIDA MENDES WARPECHOSKI	89	SC02	GUARAPUAVA	MAHATMA GANDHI, C E C-M-EF M PROFIS	GEOGRAFIA	3	30/05/2024-06/07/2024
57795460968	ELIANE APARECIDA MENDES WARPECHOSKI	89	SC02	GUARAPUAVA	MAHATMA GANDHI, C E C-M-EF M PROFIS	GEOGRAFIA	3	30/05/2024-06/07/2024
57795460968	ELIANE APARECIDA MENDES WARPECHOSKI	89	SC02	GUARAPUAVA	MAHATMA GANDHI, C E C-M-EF M PROFIS	GEOGRAFIA	3	30/05/2024-06/07/2024
57795460968	ELIANE APARECIDA MENDES WARPECHOSKI	89	SC02	GUARAPUAVA	MAHATMA GANDHI, C E C-M-EF M PROFIS	GEOGRAFIA	3	08/04/2024-06/07/2024
57795460968	ELIANE APARECIDA MENDES WARPECHOSKI	89	SC02	GUARAPUAVA	MAHATMA GANDHI, C E C-M-EF M PROFIS	GEOGRAFIA	3	08/04/2024-06/07/2024
57795460968	ELIANE APARECIDA MENDES WARPECHOSKI	89	SC02	GUARAPUAVA	MAHATMA GANDHI, C E C-M-EF M PROFIS	GEOGRAFIA	3	08/04/2024-06/07/2024
57795460968	ELIANE APARECIDA MENDES WARPECHOSKI	89	SC02	GUARAPUAVA	CRISTO REI, C E-EF MPROFIS	GEOGRAFIA	3	11/03/2024-15/03/2024
57795460968	ELIANE APARECIDA MENDES WARPECHOSKI	89	SC02	GUARAPUAVA	CRISTO REI, C E-EF MPROFIS	GEOGRAFIA	3	11/03/2024-15/03/2024
57795460968	ELIANE APARECIDA MENDES WARPECHOSKI	89	SC02	GUARAPUAVA	CRISTO REI, C E-EF MPROFIS	GEOGRAFIA	1	11/03/2024-15/03/2024
57795460968	ELIANE APARECIDA MENDES WARPECHOSKI	89	SC02	GUARAPUAVA	CRISTO REI, C E-EF MPROFIS	GEOGRAFIA	1	11/03/2024-15/03/2024
3479418937	ELIANE DA SILVA JATOBA	2	SC02	SANTO INACIO	MANOEL F ALMEIDA, E E C-M DR-EF	HISTORIA	3	11/04/2024-10/07/2024
93891423934	ELIANE DE FATIMA FERREIRA PARREIRAS	1	SC02	RIO BOM	REBOUCAS, C E DO C DR-EF M	BIOLOGIA	2	26/03/2024-25/04/2024
93891423934	ELIANE DE FATIMA FERREIRA PARREIRAS	1	SC02	RIO BOM	REBOUCAS, C E DO C DR-EF M	FISICA	2	26/03/2024-24/05/2024
4471397974	ELIANE PIRES DOS SANTOS	2	SC02	PINHAIS	WALDE ROSI GALVAO, C E-EF M	MATEMATICA	5	04/03/2024-05/03/2024
80510396968	ELIS REGINA DAMACENO PAVAN	97	SC02	CATANDUVAS	REASSENTAMENTO SAO MARCOS, C E C-EF M	LINGUA PORTUGUESA I	2	08/03/2024-03/09/2024
79363270963	ELIZA IASSUOKA	1	SC02	PINHAO	CEEBJA DE PINHAO-EF M	CIENCIAS I	2	02/04/2024-15/04/2024

Diário Oficial Certificado Digitalmente
O Departamento de Imprensa Oficial do Estado do Paraná, da garantia de autenticidade deste documento, desde que visualizado através do site http://www.imprensaoficial.pr.gov.br

32394292920	ELIZABETH COTTING DOS SANTOS	1	SC02	RIO BOM	REBOUCAS, C E DO C DR-EF M	BIOLOGIA	2	27/02/2024-25/04/2024
66639387972	ELIZEU VIEIRA DE JESUS	1	SC02	CAMPO MOURAO	JAELSON BIACIO, C E CPROF-EF M	GEOGRAFIA	2	21/03/2024-19/05/2024
66639387972	ELIZEU VIEIRA DE JESUS	1	SC02	CAMPO MOURAO	JAELSON BIACIO, C E CPROF-EF M	GEOGRAFIA	2	21/03/2024-19/05/2024
66370400963	ELMA APARECIDA STASIAK MIGUEL	2	SC02	CASCAVEL	COSTA E SILVA, C E PRES-EF M PROFIS	REDACAO E LEITURA	2	06/03/2024-04/04/2024
66370400963	ELMA APARECIDA STASIAK MIGUEL	2	SC02	CASCAVEL	COSTA E SILVA, C E PRES-EF M PROFIS	LINGUA PORTUGUESA	3	06/03/2024-04/04/2024
48885819915	ELOIZA INES DE ALMEIDA ARRUDA	1	SC02	SANTA INES	SANTA INES, C E-EF M	LINGUA INGLESA	2	18/03/2024-22/03/2024
48885819915	ELOIZA INES DE ALMEIDA ARRUDA	1	SC02	SANTA INES	SANTA INES, C E-EF M	LINGUA INGLESA	2	18/03/2024-22/03/2024
55651089934	ELSOLAINE BIDOIA SERRANO	1	SC02	MARINGA	VITAL BRASIL, C E-EF M	GEOGRAFIA	3	29/03/2024-17/05/2024
55651089934	ELSOLAINE BIDOIA SERRANO	1	SC02	MARINGA	VITAL BRASIL, C E-EF M	GEOGRAFIA	3	29/03/2024-17/05/2024
55747582968	ELZA MACHADO	2	SC02	CAMPO MOURAO	CEEBJA CAMPO MOURAO-EF M	CIDADANIA EDUC AMBIENT SUSTENT	4	21/03/2024-19/05/2024
55747582968	ELZA MACHADO	2	SC02	CAMPO MOURAO	CEEBJA CAMPO MOURAO-EF M	CIDADANIA EDUC AMBIENT SUSTENT	4	21/03/2024-19/05/2024
6070402979	EMANUELE TOMAL MARTINS DE BRITO	6	SC02	LONDRINA	HUGO SIMAS, C E C-M-EF M PROFIS	GEOGRAFIA	3	08/04/2024-06/07/2024
6070402979	EMANUELE TOMAL MARTINS DE BRITO	6	SC02	LONDRINA	HUGO SIMAS, C E C-M-EF M PROFIS	GEOGRAFIA	3	08/04/2024-06/07/2024
91930235968	ERALDO ANTONIO DE CASTRO	1	SC02	UNIAO DA VITORIA	TULIO DE FRANCA, C E-EFM N PROFIS	GEOGRAFIA I	3	08/04/2024-06/07/2024
4914485974	ERIKA FERNANDES DE SOUZA	1	SC02	LONDRINA	BENEDITA R REZENDE, C E PROFA-EF M PROFI	LINGUA INGLESA	1	06/03/2024-13/03/2024
4914485974	ERIKA FERNANDES DE SOUZA	1	SC02	LONDRINA	BENEDITA R REZENDE, C E PROFA-EF M PROFI	LINGUA INGLESA	1	08/04/2024-13/04/2024
4914485974	ERIKA FERNANDES DE SOUZA	1	SC02	LONDRINA	BENEDITA R REZENDE, C E PROFA-EF M PROFI	LINGUA INGLESA	1	08/04/2024-13/04/2024
4914485974	ERIKA FERNANDES DE SOUZA	1	SC02	LONDRINA	BENEDITA R REZENDE, C E PROFA-EF M PROFI	LINGUA INGLESA	2	08/04/2024-13/04/2024
4914485974	ERIKA FERNANDES DE SOUZA	1	SC02	LONDRINA	BENEDITA R REZENDE, C E PROFA-EF M PROFI	LINGUA INGLESA	2	19/03/2024-07/04/2024
4914485974	ERIKA FERNANDES DE SOUZA	1	SC02	LONDRINA	BENEDITA R REZENDE, C E PROFA-EF M PROFI	LINGUA INGLESA	1	19/03/2024-07/04/2024
4914485974	ERIKA FERNANDES DE SOUZA	1	SC02	LONDRINA	BENEDITA R REZENDE, C E PROFA-EF M PROFI	LINGUA INGLESA	1	19/03/2024-07/04/2024
4914485974	ERIKA FERNANDES DE SOUZA	1	SC02	LONDRINA	BENEDITA R REZENDE, C E PROFA-EF M PROFI	LINGUA INGLESA	1	06/03/2024-13/03/2024
4914485974	ERIKA FERNANDES DE SOUZA	1	SC02	LONDRINA	BENEDITA R REZENDE, C E PROFA-EF M PROFI	LINGUA INGLESA	2	06/03/2024-13/03/2024
3026340960	ERLI CARMEN RIBAS	1	SC02	PORTO AMAZONAS	AMAZONAS, C E C-M CEL-EF M P	GEOGRAFIA	3	08/04/2024-06/07/2024
3026340960	ERLI CARMEN RIBAS	1	SC02	PORTO AMAZONAS	AMAZONAS, C E C-M CEL-EF M P	GEOGRAFIA	2	08/04/2024-06/07/2024
3026340960	ERLI CARMEN RIBAS	1	SC02	PORTO AMAZONAS	AMAZONAS, C E C-M CEL-EF M P	GEOGRAFIA	2	08/04/2024-06/07/2024

3026340960	ERLI CARMEN RIBAS	1	SC02	PORTO AMAZONAS	OLIVIO BELICH, C E-EF M	GEOGRAFIA	3	08/04/2024-06/07/2024
2734509997	ERNANI MARON	54	SC02	CRUZ MACHADO	CERRO AZUL, C E BAR DO-EF M N PROFIS	GEOGRAFIA	2	17/03/2024-14/06/2024
2734509997	ERNANI MARON	54	SC02	CRUZ MACHADO	CERRO AZUL, C E BAR DO-EF M N PROFIS	GEOGRAFIA II	6	17/03/2024-14/06/2024
44205384904	ESTER MARIA JACOMINI CESTARI	22	SC02	JUSSARA	MORAES DE BARROS, C ESEN-EF M PROFIS	CIENCIAS	3	08/04/2024-06/07/2024
44205384904	ESTER MARIA JACOMINI CESTARI	22	SC02	JUSSARA	MORAES DE BARROS, C ESEN-EF M PROFIS	QUIMICA	2	06/03/2024-03/06/2024
44205384904	ESTER MARIA JACOMINI CESTARI	22	SC02	JUSSARA	MORAES DE BARROS, C ESEN-EF M PROFIS	QUIMICA	2	06/03/2024-03/06/2024
44205384904	ESTER MARIA JACOMINI CESTARI	22	SC02	JUSSARA	MORAES DE BARROS, C ESEN-EF M PROFIS	QUIMICA	2	06/03/2024-03/06/2024
44205384904	ESTER MARIA JACOMINI CESTARI	22	SC02	JUSSARA	MORAES DE BARROS, C ESEN-EF M PROFIS	QUIMICA	2	06/03/2024-03/06/2024
44205384904	ESTER MARIA JACOMINI CESTARI	22	SC02	JUSSARA	MORAES DE BARROS, C ESEN-EF M PROFIS	QUIMICA	2	06/03/2024-03/06/2024
99898020920	EUNICE APARECIDA DE SOUZA BECKER	1	SC02	QUEDAS DO IGUACU	ALTO RECREIO, C E C-M-EFM	LINGUA INGLESA	2	08/04/2024-20/04/2024
99898020920	EUNICE APARECIDA DE SOUZA BECKER	1	SC02	QUEDAS DO IGUACU	ALTO RECREIO, C E C-M-EFM	LINGUA INGLESA	2	08/04/2024-20/04/2024
99898020920	EUNICE APARECIDA DE SOUZA BECKER	1	SC02	QUEDAS DO IGUACU	ALTO RECREIO, C E C-M-EFM	LINGUA INGLESA	2	08/04/2024-20/04/2024
99898020920	EUNICE APARECIDA DE SOUZA BECKER	1	SC02	QUEDAS DO IGUACU	ALTO RECREIO, C E C-M-EFM	LINGUA INGLESA	2	08/04/2024-20/04/2024
99972662934	EUNICE DA ROSA PELENTIER	4	SC02	QUEDAS DO IGUACU	ARNALDO BUSATO, C E-EFM	LINGUA INGLESA	2	03/04/2024-20/04/2024
99972662934	EUNICE DA ROSA PELENTIER	4	SC02	QUEDAS DO IGUACU	ARNALDO BUSATO, C E-EFM	LINGUA INGLESA	2	03/04/2024-20/04/2024
99972662934	EUNICE DA ROSA PELENTIER	4	SC02	QUEDAS DO IGUACU	ARNALDO BUSATO, C E-EFM	LINGUA INGLESA	2	03/04/2024-20/04/2024
99972662934	EUNICE DA ROSA PELENTIER	4	SC02	QUEDAS DO IGUACU	ARNALDO BUSATO, C E-EFM	LINGUA INGLESA	2	03/04/2024-20/04/2024
83229035968	EVERALDO BURDA DE FRANCA	93	SC02	UMUARAMA	PARQUE JABUTICABEIRA,C E-EF M	QUIMICA	2	07/03/2024-26/03/2024
83229035968	EVERALDO BURDA DE FRANCA	93	SC02	UMUARAMA	PARQUE JABUTICABEIRA,C E-EF M	QUIMICA	2	07/03/2024-26/03/2024
83229035968	EVERALDO BURDA DE FRANCA	93	SC02	UMUARAMA	PARQUE JABUTICABEIRA,C E-EF M	QUIMICA	2	27/03/2024-25/04/2024
83229035968	EVERALDO BURDA DE FRANCA	93	SC02	UMUARAMA	PARQUE JABUTICABEIRA,C E-EF M	QUIMICA	2	27/03/2024-25/04/2024
3697904990	FABIO FERNANDO CHRISTO	55	SC02	PRUDENTOPOLIS	ALBERTO DE CARVALHO, CE-EF M PROFIS	FILOSOFIA	2	02/04/2024-30/04/2024
80457274972	FABRICIO KUPCZIK	90	SC02	CURITIBA	ALFREDO PARODI, C E-EFM PROFIS	EDUCACAO FISICA	2	12/04/2024-01/10/2024
80457274972	FABRICIO KUPCZIK	90	SC02	CURITIBA	ALFREDO PARODI, C E-EFM PROFIS	EDUCACAO FISICA	2	12/04/2024-01/10/2024
80457274972	FABRICIO KUPCZIK	90	SC02	CURITIBA	ALFREDO PARODI, C E-EFM PROFIS	EDUCACAO FISICA I	2	12/04/2024-01/10/2024
3607507961	FLAVIA CAROLINA DITTERT	55	SC02	COLOMBO	ALTAIR DA SILVA LEME, C E PROF-EF M P	LINGUA PORTUGUESA	3	29/02/2024-08/08/2024

Diário Oficial Certificado Digitalmente
O Departamento de Imprensa Oficial do Estado do Paraná, da garantia de autenticidade deste documento, desde que visualizado através do site http://www.imprensaoficial.pr.gov.br

3607507961	FLAVIA CAROLINA DITTERT	55	SC02	COLOMBO	ALTAIR DA SILVA LEME, C E PROF-EF M P	LINGUA PORTUGUESA	3	29/02/2024-08/08/2024
3607507961	FLAVIA CAROLINA DITTERT	55	SC02	COLOMBO	ALTAIR DA SILVA LEME, C E PROF-EF M P	REDACAO E LEITURA	2	29/02/2024-29/02/2024
3607507961	FLAVIA CAROLINA DITTERT	55	SC02	COLOMBO	ALTAIR DA SILVA LEME, C E PROF-EF M P	REDACAO E LEITURA	2	02/03/2024-12/03/2024
3607507961	FLAVIA CAROLINA DITTERT	55	SC02	COLOMBO	ALTAIR DA SILVA LEME, C E PROF-EF M P	REDACAO E LEITURA	2	02/03/2024-12/03/2024
3607507961	FLAVIA CAROLINA DITTERT	55	SC02	COLOMBO	ALTAIR DA SILVA LEME, C E PROF-EF M P	REDACAO E LEITURA	2	29/02/2024-29/02/2024
2968464906	FRANCIELI GHIGGI MORANDI	1	SC02	SANTA IZABEL DO OESTE	GUILHERME DE ALMEIDA, CE-EM N PROFIS	EDUCACAO FINANCEIRA	1	08/04/2024-06/07/2024
2968464906	FRANCIELI GHIGGI MORANDI	1	SC02	SANTA IZABEL DO OESTE	GUILHERME DE ALMEIDA, CE-EM N PROFIS	EDUCACAO FINANCEIRA	1	08/04/2024-06/07/2024
92557694991	FRANCISCO JOSUEL DA ROCHA	1	SC02	PAULA FREITAS	MARINA MARES DE SOUZA,C E-EF M	HISTORIA	3	28/05/2024-06/07/2024
92557694991	FRANCISCO JOSUEL DA ROCHA	1	SC02	PAULA FREITAS	MARINA MARES DE SOUZA,C E-EF M	HISTORIA	2	28/05/2024-06/07/2024
92557694991	FRANCISCO JOSUEL DA ROCHA	1	SC02	PAULA FREITAS	MARINA MARES DE SOUZA,C E-EF M	HISTORIA	2	28/05/2024-06/07/2024
74586700963	GECELENE MARIANO DEL MORO	2	SC02	TERRA ROXA	ARTHUR C E SILVA, C EPRES-EF M	MATEMATICA	5	08/04/2024-06/07/2024
74586700963	GECELENE MARIANO DEL MORO	2	SC02	TERRA ROXA	ARTHUR C E SILVA, C EPRES-EF M	MATEMATICA	5	08/04/2024-06/07/2024
74714619934	GENIVALDO DE SOUZA	1	SC02	PRIMEIRO DE MAIO	CASTELO BRANCO, C EMAL-EF M N PROFIS	GEOGRAFIA	3	19/03/2024-22/03/2024
74714619934	GENIVALDO DE SOUZA	1	SC02	PRIMEIRO DE MAIO	CASTELO BRANCO, C EMAL-EF M N PROFIS	GEOGRAFIA	2	19/03/2024-22/03/2024
58842403920	GIOVANA APARECIDA FABRIS MATTE	2	SC02	CORBELIA	AMANCIO MORO, C E C-M-EF M N PROFIS	BIOLOGIA	2	22/03/2024-23/03/2024
58842403920	GIOVANA APARECIDA FABRIS MATTE	2	SC02	CORBELIA	AMANCIO MORO, C E C-M-EF M N PROFIS	BIOLOGIA	2	22/03/2024-23/03/2024
58901477904	GIOVANA BOSCHI	1	SC02	SAO JOAO	JOSE DE ANCHIETA, E E DOC-EF	MATEMATICA	4	25/03/2024-11/05/2024
3711515975	GISELE FATIMA CARDOSO RODRIGUES	95	SC02	LONDRINA	BENEDITA R REZENDE, C E PROFA-EF M PROFI	LINGUA INGLESA	2	08/04/2024-13/04/2024
3711515975	GISELE FATIMA CARDOSO RODRIGUES	95	SC02	LONDRINA	BENEDITA R REZENDE, C E PROFA-EF M PROFI	LINGUA INGLESA	2	19/03/2024-07/04/2024
3711515975	GISELE FATIMA CARDOSO RODRIGUES	95	SC02	LONDRINA	BENEDITA R REZENDE, C E PROFA-EF M PROFI	LINGUA INGLESA	2	06/03/2024-13/03/2024
2788466960	GISELE PEREIRA ORTEGA	1	SC02	MARILUZ	JOSE A DE ALMEIDA, C E-EF M N PROFIS	HISTORIA	2	02/03/2024-31/03/2024
2788466960	GISELE PEREIRA ORTEGA	1	SC02	MARILUZ	JOSE A DE ALMEIDA, C E-EF M N PROFIS	HISTORIA	2	01/04/2024-30/04/2024
2828708900	GISELI DUCAT	1	SC02	GUARAPUAVA	FRANCISCO C MARTINS, CE-M P	QUIMICA APLICADA AO MEIO AMB	2	08/04/2024-06/07/2024
2828708900	GISELI DUCAT	1	SC02	GUARAPUAVA	FRANCISCO C MARTINS, CE-M P	QUIMICA APLICADA AO MEIO AMB	2	08/04/2024-06/07/2024
2605346927	GLAUCIANE ALBERTI	90	SC02	ITAPERUCU	JOSE PIOLI, C E-EF MPROFIS	EDUCACAO FINANCEIRA	2	08/04/2024-06/07/2024
2605346927	GLAUCIANE ALBERTI	90	SC02	ITAPERUCU	JOSE PIOLI, C E-EF MPROFIS	EDUCACAO FINANCEIRA	2	08/04/2024-06/07/2024

2605346927	GLAUCIANE ALBERTI	90	SC02	ITAPERUCU	JOSE PIOLI, C E-EF MPROFIS	EDUCACAO FINANCEIRA	2	08/04/2024-06/07/2024
3256697917	GRACIELE DELLALIBERA DE MELLO	1	SC02	CURITIBA	PARANA, C E DO-EF MPROFIS	ARTE E DESENHO	6	08/04/2024-06/07/2024
90005929920	HAMILTON SONALDO DE GOIS	92	SC02	NOVA TEBAS	VINICIUS DE MORAES, C EC-E F M	CIENCIAS	2	17/03/2024-11/04/2024
59583509949	HELIO JOSE SCHUERSOVSKI	1	SC02	ARAUCARIA	JULIO SZYMANSKI, C EPROF-E F M P N	HISTORIA	2	12/03/2024-10/04/2024
59583509949	HELIO JOSE SCHUERSOVSKI	1	SC02	ARAUCARIA	JULIO SZYMANSKI, C EPROF-E F M P N	HISTORIA	2	12/03/2024-10/04/2024
59583509949	HELIO JOSE SCHUERSOVSKI	1	SC02	ARAUCARIA	JULIO SZYMANSKI, C EPROF-E F M P N	HISTORIA	2	12/03/2024-10/04/2024
59583509949	HELIO JOSE SCHUERSOVSKI	1	SC02	ARAUCARIA	JULIO SZYMANSKI, C EPROF-E F M P N	HISTORIA	2	12/03/2024-10/04/2024
59583509949	HELIO JOSE SCHUERSOVSKI	1	SC02	ARAUCARIA	JULIO SZYMANSKI, C EPROF-E F M P N	HISTORIA	2	12/03/2024-10/04/2024
59583509949	HELIO JOSE SCHUERSOVSKI	1	SC02	ARAUCARIA	JULIO SZYMANSKI, C EPROF-E F M P N	HISTORIA	2	12/03/2024-10/04/2024
59583509949	HELIO JOSE SCHUERSOVSKI	1	SC02	ARAUCARIA	JULIO SZYMANSKI, C EPROF-E F M P N	HISTORIA	1	12/03/2024-10/04/2024
59583509949	HELIO JOSE SCHUERSOVSKI	1	SC02	ARAUCARIA	JULIO SZYMANSKI, C EPROF-E F M P N	HISTORIA	2	12/03/2024-10/04/2024
59583509949	HELIO JOSE SCHUERSOVSKI	1	SC02	ARAUCARIA	JULIO SZYMANSKI, C EPROF-E F M P N	HISTORIA	2	12/03/2024-10/04/2024
59583509949	HELIO JOSE SCHUERSOVSKI	1	SC02	ARAUCARIA	JULIO SZYMANSKI, C EPROF-E F M P N	HISTORIA	2	12/03/2024-10/04/2024
59583509949	HELIO JOSE SCHUERSOVSKI	1	SC02	ARAUCARIA	JULIO SZYMANSKI, C EPROF-E F M P N	HISTORIA	2	12/03/2024-10/04/2024
59583509949	HELIO JOSE SCHUERSOVSKI	1	SC02	ARAUCARIA	JULIO SZYMANSKI, C EPROF-E F M P N	HISTORIA	2	12/03/2024-10/04/2024
59583509949	HELIO JOSE SCHUERSOVSKI	1	SC02	ARAUCARIA	JULIO SZYMANSKI, C EPROF-E F M P N	HISTORIA	2	12/03/2024-10/04/2024
59583509949	HELIO JOSE SCHUERSOVSKI	1	SC02	ARAUCARIA	JULIO SZYMANSKI, C EPROF-E F M P N	HISTORIA	1	12/03/2024-10/04/2024
59583509949	HELIO JOSE SCHUERSOVSKI	1	SC02	ARAUCARIA	JULIO SZYMANSKI, C EPROF-E F M P N	HISTORIA	1	12/03/2024-10/04/2024
59583509949	HELIO JOSE SCHUERSOVSKI	1	SC02	ARAUCARIA	JULIO SZYMANSKI, C EPROF-E F M P N	HISTORIA	2	12/03/2024-10/04/2024
59583509949	HELIO JOSE SCHUERSOVSKI	1	SC02	ARAUCARIA	JULIO SZYMANSKI, C EPROF-E F M P N	HISTORIA	1	12/03/2024-10/04/2024
968053904	HENRIQUE LIDIO	99	SC02	SAO JOSE DOS PINHAIS	TIRADENTES, C E-EF M N PROFIS	FISICA	2	08/03/2024-24/03/2024
2145323996	IARA ANGELITA DE MORAES FERRARINI	52	SC02	CHOPINZINHO	JOSE ARMIM MATTE, C E-EF M N PROFIS	ARTE	2	08/04/2024-06/07/2024
2145323996	IARA ANGELITA DE MORAES FERRARINI	52	SC02	CHOPINZINHO	JOSE ARMIM MATTE, C E-EF M N PROFIS	ARTE	2	08/04/2024-06/07/2024
2145323996	IARA ANGELITA DE MORAES FERRARINI	52	SC02	CHOPINZINHO	JOSE ARMIM MATTE, C E-EF M N PROFIS	ARTE	2	08/04/2024-06/07/2024
55400329934	IEDA MARIA DEBONA SOLDATELLI	2	SC02	MARIOPOLIS	ARTHUR C E SILVA, C EPRES-EF M PROFIS	LINGUA PORTUGUESA	3	08/04/2024-06/07/2024

Diário Oficial Certificado Digitalmente
O Departamento de Imprensa Oficial do Estado do Paraná, da garantia de autenticidade deste documento, desde que visualizado através do site http://www.imprensaoficial.pr.gov.br

55400329934	IEDA MARIA DEBONA SOLDATELLI	2	SC02	MARIOPOLIS	ARTHUR C E SILVA, C EPRES-EF M PROFIS	LINGUA PORTUGUESA	4	08/04/2024-06/07/2024
81567898904	ILOI BERTON	3	SC02	BRAGANEY	JOSE DE ALENCAR, C E C -E F M	QUIMICA I	3	08/04/2024-05/05/2024
81567898904	ILOI BERTON	3	SC02	BRAGANEY	JOSE DE ALENCAR, C E C -E F M	QUIMICA I	3	25/04/2024-05/05/2024
59925230900	IOLANDA CIRINO DE JESUS SANCHEZ	2	SC02	APUCARANA	CEEBJA PROFA LINDA E A MIYADI-EF M	LINGUA INGLESA	2	26/03/2024-24/05/2024
16350549821	IRAILDES CELLA DA LUZ	1	SC02	MARINGA	SILVIO M BARROS, C E-EFM	HISTORIA	2	12/04/2024-06/07/2024
16350549821	IRAILDES CELLA DA LUZ	1	SC02	MARINGA	SILVIO M BARROS, C E-EFM	HISTORIA	2	08/04/2024-06/07/2024
16350549821	IRAILDES CELLA DA LUZ	1	SC02	MARINGA	SILVIO M BARROS, C E-EFM	HISTORIA	2	08/04/2024-11/04/2024
16350549821	IRAILDES CELLA DA LUZ	1	SC02	MARINGA	SILVIO M BARROS, C E-EFM	HISTORIA	2	08/04/2024-06/07/2024
16350549821	IRAILDES CELLA DA LUZ	1	SC02	MARINGA	SILVIO M BARROS, C E-EFM	HISTORIA	2	08/04/2024-06/07/2024
16350549821	IRAILDES CELLA DA LUZ	1	SC02	MARINGA	SILVIO M BARROS, C E-EFM	HISTORIA	2	12/04/2024-06/07/2024
16350549821	IRAILDES CELLA DA LUZ	1	SC02	MARINGA	SILVIO M BARROS, C E-EFM	HISTORIA	2	12/04/2024-06/07/2024
16350549821	IRAILDES CELLA DA LUZ	1	SC02	MARINGA	SILVIO M BARROS, C E-EFM	ARTE	2	08/04/2024-11/04/2024
78311063915	IRES MARGARETE CORREA	1	SC02	CLEVELANDIA	CLEVELANDIA, E-EI EF MODED ESP	DOCENCIA-TEC ESC CONV	15	08/04/2024-06/07/2024
2968582933	IRIA ROCHA OLIVEIRA	52	SC02	TIJUCAS DO SUL	KAMILLA P DA CRUZ, C E C PROFA - EF M P	MATEMATICA	5	08/04/2024-06/07/2024
60490608949	ITALO PETRONZELLI	2	SC02	CURITIBA	FRANCISCO ZARDO, C EPROF-EF M PROFIS N	HISTORIA	1	29/02/2024-29/03/2024
60490608949	ITALO PETRONZELLI	2	SC02	CURITIBA	FRANCISCO ZARDO, C EPROF-EF M PROFIS N	HISTORIA	1	29/02/2024-29/03/2024
52923088972	IVALZIRA DE JESUS SANTOS	1	SC02	TIJUCAS DO SUL	KAMILLA P DA CRUZ, C E C PROFA - EF M P	ENSINO RELIGIOSO	1	23/03/2024-21/04/2024
52923088972	IVALZIRA DE JESUS SANTOS	1	SC02	TIJUCAS DO SUL	KAMILLA P DA CRUZ, C E C PROFA - EF M P	ENSINO RELIGIOSO	1	23/03/2024-21/04/2024
52923088972	IVALZIRA DE JESUS SANTOS	1	SC02	TIJUCAS DO SUL	KAMILLA P DA CRUZ, C E C PROFA - EF M P	ENSINO RELIGIOSO	1	23/03/2024-21/04/2024
52923088972	IVALZIRA DE JESUS SANTOS	1	SC02	TIJUCAS DO SUL	KAMILLA P DA CRUZ, C E C PROFA - EF M P	ENSINO RELIGIOSO	1	23/03/2024-21/04/2024
52923088972	IVALZIRA DE JESUS SANTOS	1	SC02	TIJUCAS DO SUL	KAMILLA P DA CRUZ, C E C PROFA - EF M P	ENSINO RELIGIOSO	1	23/03/2024-21/04/2024
52923088972	IVALZIRA DE JESUS SANTOS	1	SC02	TIJUCAS DO SUL	KAMILLA P DA CRUZ, C E C PROFA - EF M P	ENSINO RELIGIOSO	1	23/03/2024-21/04/2024
52923088972	IVALZIRA DE JESUS SANTOS	1	SC02	TIJUCAS DO SUL	KAMILLA P DA CRUZ, C E C PROFA - EF M P	ENSINO RELIGIOSO	1	23/03/2024-21/04/2024
86672215972	IVANETE APARECIDA DA SILVA	1	SC02	CHOPINZINHO	JOSE ARMIM MATTE, C E-EF M N PROFIS	BIOLOGIA	2	08/04/2024-06/07/2024
86672215972	IVANETE APARECIDA DA SILVA	1	SC02	CHOPINZINHO	JOSE ARMIM MATTE, C E-EF M N PROFIS	BIOLOGIA	2	08/04/2024-06/07/2024
86672215972	IVANETE APARECIDA DA SILVA	1	SC02	CHOPINZINHO	JOSE ARMIM MATTE, C E-EF M N PROFIS	BIOLOGIA	2	08/04/2024-06/07/2024

54001200082	IVONE DE CARVALHO ZANATTA	52	SC02	GUARAPUAVA	DULCE MASCHIO, C EPROFA-EF M PROFIS	GEOGRAFIA	3	16/03/2024-12/04/2024
54001200082	IVONE DE CARVALHO ZANATTA	52	SC02	GUARAPUAVA	DULCE MASCHIO, C EPROFA-EF M PROFIS	GEOGRAFIA	3	16/03/2024-12/04/2024
54001200082	IVONE DE CARVALHO ZANATTA	52	SC02	GUARAPUAVA	DULCE MASCHIO, C EPROFA-EF M PROFIS	GEOGRAFIA	3	16/03/2024-12/04/2024
54001200082	IVONE DE CARVALHO ZANATTA	52	SC02	GUARAPUAVA	DULCE MASCHIO, C EPROFA-EF M PROFIS	GEOGRAFIA	3	16/03/2024-12/04/2024
67003435934	IVONE DE SOUZA	98	SC02	GUARATUBA	JOAQUIM DA S MAFRA, C EPREF-EF M PROF	ROBOTICA PRIMEIROS PASSOS	2	04/03/2024-05/03/2024
67003435934	IVONE DE SOUZA	98	SC02	GUARATUBA	JOAQUIM DA S MAFRA, C EPREF-EF M PROF	ROBOTICA PRIMEIROS PASSOS	2	04/03/2024-05/03/2024
3091846903	IZABEL BATISTA DA SILVA	99	SC02	DIAMANTE D'OESTE	DIAMANTE D OESTE, C E-EF M	PROJETO DE VIDA I	2	18/03/2024-31/08/2024
3210459983	JACIRA DOS SANTOS	1	SC02	GUARATUBA	JOAQUIM DA S MAFRA, C EPREF-EF M PROF	REDACAO E LEITURA	2	08/04/2024-06/07/2024
3210459983	JACIRA DOS SANTOS	1	SC02	GUARATUBA	JOAQUIM DA S MAFRA, C EPREF-EF M PROF	LINGUA PORTUGUESA	3	08/04/2024-06/07/2024
3264373980	JANICE COSTA DA SILVA FAURO	99	SC02	SAO MIGUEL DO IGUACU	NESTOR V DOS SANTOS, CE C-M-EF M PROFIS	GEOGRAFIA	3	01/03/2024-20/03/2024
3264373980	JANICE COSTA DA SILVA FAURO	99	SC02	SAO MIGUEL DO IGUACU	NESTOR V DOS SANTOS, CE C-M-EF M PROFIS	GEOGRAFIA	3	01/03/2024-20/03/2024
1996051903	JANISSE MARIA KLEIN STREGE	1	SC02	SANTA HELENA	GRACILIANO RAMOS, E EC-M-EF	MATEMATICA	5	01/04/2024-11/04/2024
59689056972	JOAO MARCOS ZANIN	1	SC02	GUARAPUAVA	FRANCISCO C MARTINS, CE-M P	GEOGRAFIA I	3	08/04/2024-06/07/2024
3182692950	JOAO PAULO LONGO	1	SC02	CONTENDA	ADHELMAR SICURO, C E CDR-EF M	MATEMATICA	4	12/03/2024-07/04/2024
4501216905	JOICELENE DA GLORIA DE OLIVEIRA	54	SC02	SALGADO FILHO	ANCHIETA, C E PE-EF M	LINGUA ESPANHOLA-CELEM	4	25/03/2024-16/06/2024
52943690953	JOSE CESAR BENTO	2	SC02	JACAREZINHO	CEEBJA PROFA GENI SAMPAIO LEMOS -EF M	MATEMATICA I	9	02/04/2024-09/04/2024
30781043972	JOSE DEONIDES DOS SANTOS	92	SC02	CURITIBA	HASDRUBAL BELLEGARD,C E-EF M N PROFIS	ARTE	1	01/03/2024-30/03/2024
30781043972	JOSE DEONIDES DOS SANTOS	92	SC02	CURITIBA	HASDRUBAL BELLEGARD,C E-EF M N PROFIS	ARTE	2	01/03/2024-30/03/2024
30781043972	JOSE DEONIDES DOS SANTOS	92	SC02	CURITIBA	HASDRUBAL BELLEGARD,C E-EF M N PROFIS	ARTE	2	01/03/2024-30/03/2024
30781043972	JOSE DEONIDES DOS SANTOS	92	SC02	CURITIBA	HASDRUBAL BELLEGARD,C E-EF M N PROFIS	ARTE	1	01/03/2024-30/03/2024
85763420900	JOSE HENRIQUE BRANCO	1	SC02	ITAPERUCU	JOSE PIOLI, C E-EF MPROFIS	MATEMATICA	4	08/04/2024-06/07/2024
85763420900	JOSE HENRIQUE BRANCO	1	SC02	ITAPERUCU	JOSE PIOLI, C E-EF MPROFIS	MATEMATICA	3	08/04/2024-06/07/2024
85763420900	JOSE HENRIQUE BRANCO	1	SC02	ITAPERUCU	JOSE PIOLI, C E-EF MPROFIS	MATEMATICA	3	08/04/2024-06/07/2024
85763420900	JOSE HENRIQUE BRANCO	1	SC02	ITAPERUCU	JOSE PIOLI, C E-EF MPROFIS	MATEMATICA	3	08/04/2024-06/07/2024
85763420900	JOSE HENRIQUE BRANCO	1	SC02	ITAPERUCU	JOSE PIOLI, C E-EF MPROFIS	MATEMATICA	3	08/04/2024-06/07/2024
85763420900	JOSE HENRIQUE BRANCO	1	SC02	ITAPERUCU	JOSE PIOLI, C E-EF MPROFIS	MATEMATICA	3	08/04/2024-06/07/2024

Diário Oficial Certificado Digitalmente
O Departamento de Imprensa Oficial do Estado do Paraná, da garantia de autenticidade deste documento, desde que visualizado através do site http://www.imprensaoficial.pr.gov.br

85763420900	JOSE HENRIQUE BRANCO	1	SC02	ITAPERUCU	JOSE PIOLI, C E-EF MPROFIS	MATEMATICA	4	08/04/2024-06/07/2024
85763420900	JOSE HENRIQUE BRANCO	1	SC02	ITAPERUCU	JOSE PIOLI, C E-EF MPROFIS	MATEMATICA	4	08/04/2024-06/07/2024
85763420900	JOSE HENRIQUE BRANCO	1	SC02	ITAPERUCU	JOSE PIOLI, C E-EF MPROFIS	MATEMATICA	3	08/04/2024-06/07/2024
52760073904	JOSE LUIS DA SILVA	1	SC02	CAMPO MOURAO	JAELSON BIACIO, C E CPROF-EF M	PROJETO DE VIDA	1	21/03/2024-19/05/2024
52760073904	JOSE LUIS DA SILVA	1	SC02	CAMPO MOURAO	JAELSON BIACIO, C E CPROF-EF M	PROJETO DE VIDA	1	21/03/2024-19/05/2024
1996829920	JOSE MARIA DE GODOI	93	SC02	ITAPERUCU	BEDA MARIA, C E FR-EF MN	HISTORIA	2	12/03/2024-10/04/2024
1996829920	JOSE MARIA DE GODOI	93	SC02	ITAPERUCU	BEDA MARIA, C E FR-EF MN	HISTORIA	3	12/03/2024-10/04/2024
1996829920	JOSE MARIA DE GODOI	93	SC02	ITAPERUCU	BEDA MARIA, C E FR-EF MN	HISTORIA	2	12/03/2024-10/04/2024
71026169968	JOSE VALMOR DA CRUZ VEIGA	2	SC02	RIO NEGRO	CENTRO EST EDUC PROFIS LYSIMACO F COSTA	FILOSOFIA	2	25/03/2024-08/04/2024
71026169968	JOSE VALMOR DA CRUZ VEIGA	2	SC02	RIO NEGRO	CENTRO EST EDUC PROFIS LYSIMACO F COSTA	FILOSOFIA	2	25/03/2024-08/04/2024
71026169968	JOSE VALMOR DA CRUZ VEIGA	2	SC02	RIO NEGRO	CENTRO EST EDUC PROFIS LYSIMACO F COSTA	FILOSOFIA	2	25/03/2024-08/04/2024
82964831904	JOSEANE ROGISKI	1	SC02	MATELANDIA	EUCLIDES DA CUNHA, C E-E F M N PROFIS	DOCENCIA SALA REC MULTF SF	15	08/04/2024-06/07/2024
78903270991	JOSELITO MUNIZ DOS SANTOS	1	SC02	MEDIANEIRA	JOAO M MONDRONE, C E-EF M PROFIS N	EDUCACAO FISICA	1	20/03/2024-31/12/2024
78903270991	JOSELITO MUNIZ DOS SANTOS	1	SC02	MEDIANEIRA	JOAO M MONDRONE, C E-EF M PROFIS N	EDUCACAO FISICA	1	20/03/2024-31/12/2024
78903270991	JOSELITO MUNIZ DOS SANTOS	1	SC02	MEDIANEIRA	JOAO M MONDRONE, C E-EF M PROFIS N	EDUCACAO FISICA	1	04/04/2024-31/12/2024
78903270991	JOSELITO MUNIZ DOS SANTOS	1	SC02	MEDIANEIRA	JOAO M MONDRONE, C E-EF M PROFIS N	EDUCACAO FISICA	1	04/04/2024-31/12/2024
78903270991	JOSELITO MUNIZ DOS SANTOS	1	SC02	MEDIANEIRA	JOAO M MONDRONE, C E-EF M PROFIS N	EDUCACAO FISICA	1	04/04/2024-31/12/2024
78903270991	JOSELITO MUNIZ DOS SANTOS	1	SC02	MEDIANEIRA	JOAO M MONDRONE, C E-EF M PROFIS N	EDUCACAO FISICA	1	04/04/2024-31/12/2024
78903270991	JOSELITO MUNIZ DOS SANTOS	1	SC02	MEDIANEIRA	JOAO M MONDRONE, C E-EF M PROFIS N	EDUCACAO FISICA	1	04/04/2024-31/12/2024
78903270991	JOSELITO MUNIZ DOS SANTOS	1	SC02	MEDIANEIRA	JOAO M MONDRONE, C E-EF M PROFIS N	EDUCACAO FISICA	1	04/04/2024-31/12/2024
3015864971	JOSIANE STRESSER CARDOSO CRUZ	90	SC02	ITAPERUCU	JOSE PIOLI, C E-EF MPROFIS	MATEMATICA	4	08/04/2024-06/07/2024
3015864971	JOSIANE STRESSER CARDOSO CRUZ	90	SC02	ITAPERUCU	JOSE PIOLI, C E-EF MPROFIS	MATEMATICA	1	08/04/2024-06/07/2024
3015864971	JOSIANE STRESSER CARDOSO CRUZ	90	SC02	ITAPERUCU	JOSE PIOLI, C E-EF MPROFIS	MATEMATICA	1	08/04/2024-06/07/2024
3015864971	JOSIANE STRESSER CARDOSO CRUZ	90	SC02	ITAPERUCU	JOSE PIOLI, C E-EF MPROFIS	MATEMATICA	1	08/04/2024-06/07/2024
3015864971	JOSIANE STRESSER CARDOSO CRUZ	90	SC02	ITAPERUCU	JOSE PIOLI, C E-EF MPROFIS	MATEMATICA	1	08/04/2024-06/07/2024
3015864971	JOSIANE STRESSER CARDOSO CRUZ	90	SC02	ITAPERUCU	JOSE PIOLI, C E-EF MPROFIS	MATEMATICA	4	08/04/2024-06/07/2024

3015864971	JOSIANE STRESSER CARDOSO CRUZ	90	SC02	ITAPERUCU	JOSE PIOLI, C E-EF MPROFIS	MATEMATICA	4	08/04/2024-06/07/2024
3015864971	JOSIANE STRESSER CARDOSO CRUZ	90	SC02	ITAPERUCU	JOSE PIOLI, C E-EF MPROFIS	MATEMATICA	1	08/04/2024-06/07/2024
3015864971	JOSIANE STRESSER CARDOSO CRUZ	90	SC02	ITAPERUCU	JOSE PIOLI, C E-EF MPROFIS	MATEMATICA	1	08/04/2024-06/07/2024
3015864971	JOSIANE STRESSER CARDOSO CRUZ	90	SC02	ITAPERUCU	JOSE PIOLI, C E-EF MPROFIS	MATEMATICA	1	08/04/2024-06/07/2024
3015864971	JOSIANE STRESSER CARDOSO CRUZ	90	SC02	ITAPERUCU	JOSE PIOLI, C E-EF MPROFIS	MATEMATICA	1	08/04/2024-06/07/2024
879432985	JOYCE CRISTINA FERNANDES SCARPIM	3	SC02	GUARAPUAVA	LENI MARLENE JACOB, C EC-M PROFA-EF M P	REDACAO E LEITURA	2	08/04/2024-11/04/2024
879432985	JOYCE CRISTINA FERNANDES SCARPIM	3	SC02	GUARAPUAVA	LENI MARLENE JACOB, C EC-M PROFA-EF M P	REDACAO E LEITURA	2	08/04/2024-11/04/2024
48943517904	JUCARA MARIA SURDI TADRA	1	SC02	CURITIBA	LEONCIO CORREIA, C E-EFM PROFIS	LINGUA INGLESA	2	08/04/2024-06/07/2024
48943517904	JUCARA MARIA SURDI TADRA	1	SC02	CURITIBA	LEONCIO CORREIA, C E-EFM PROFIS	LINGUA INGLESA	2	08/04/2024-06/07/2024
48943517904	JUCARA MARIA SURDI TADRA	1	SC02	CURITIBA	LEONCIO CORREIA, C E-EFM PROFIS	LINGUA INGLESA	2	08/04/2024-06/07/2024
73770957920	JUCEIA APARECIDA VOLPS ITO	1	SC02	ABATIA	AFRANIO PEIXOTO, E E-EF	ARTE	2	08/03/2024-16/03/2024
82024731953	JUCELIA APARECIDA CARNEIRO PRESTES	92	SC02	TIBAGI	LEOPOLDINA B PEDROSO,C E PROFA-EF M PRO	GEOGRAFIA	2	15/04/2024-22/04/2024
82024731953	JUCELIA APARECIDA CARNEIRO PRESTES	92	SC02	TIBAGI	LEOPOLDINA B PEDROSO,C E PROFA-EF M PRO	GEOGRAFIA	2	15/04/2024-22/04/2024
82024731953	JUCELIA APARECIDA CARNEIRO PRESTES	92	SC02	TIBAGI	LEOPOLDINA B PEDROSO,C E PROFA-EF M PRO	HISTORIA	2	15/04/2024-22/04/2024
82024731953	JUCELIA APARECIDA CARNEIRO PRESTES	92	SC02	TIBAGI	LEOPOLDINA B PEDROSO,C E PROFA-EF M PRO	HISTORIA	2	15/04/2024-22/04/2024
69661146934	JUCILENE REZENDE LESSA	97	SC02	SANTO ANTONIO DA PLATINA	MORALINA ELEUTERIO, C EC-M DONA-EF M	LINGUA PORTUGUESA	4	01/03/2024-18/03/2024
69661146934	JUCILENE REZENDE LESSA	97	SC02	SANTO ANTONIO DA PLATINA	MORALINA ELEUTERIO, C EC-M DONA-EF M	LINGUA PORTUGUESA	4	19/03/2024-25/03/2024
72653620987	JUDITE LENIR BERNARDY	91	SC02	IVAIPORA	IDALIA ROCHA, C E-EF M	BIOLOGIA	2	08/04/2024-06/07/2024
5506804970	JULIANA CORA DE SOUZA	54	SC02	PONTA GROSSA	AMALIO PINHEIRO, C EPROF-EF M	GEOGRAFIA	3	08/04/2024-06/07/2024
5506804970	JULIANA CORA DE SOUZA	54	SC02	PONTA GROSSA	AMALIO PINHEIRO, C EPROF-EF M	GEOGRAFIA	3	08/04/2024-06/07/2024
4225768910	JULIANE BORGES DA ROSA	94	SC02	BOM JESUS DO SUL	BOM JESUS, C E-EF M	BIOLOGIA	2	04/04/2024-10/04/2024
4679653906	JULIANE DALLE LASTE MENIN	94	SC02	CAPANEMA	SAO CRISTOVAO, C E-EF M PROFIS	CIENCIAS	3	08/04/2024-06/07/2024
4679653906	JULIANE DALLE LASTE MENIN	94	SC02	CAPANEMA	SAO CRISTOVAO, C E-EF M PROFIS	CIENCIAS	3	08/04/2024-06/07/2024
5019837911	JUSIANE MARIA PEREIRA	91	SC02	JURANDA	JOAO MAFFEI ROSA, C E-EF M	ESTUDO ORIENTADO	3	08/03/2024-17/03/2024
5019837911	JUSIANE MARIA PEREIRA	91	SC02	JURANDA	JOAO MAFFEI ROSA, C E-EF M	ESTUDO ORIENTADO	3	18/03/2024-22/03/2024
3735130976	KARIN ALINE GALVAN VIACELLI	1	SC02	PLANALTO	JOAO ZACCO PARANA, C EC-M-EF M	FISICA	2	04/03/2024-29/03/2024

Diário Oficial Certificado Digitalmente
O Departamento de Imprensa Oficial do Estado do Paraná, da garantia de autenticidade deste documento, desde que visualizado através do site http://www.imprensaoficial.pr.gov.br

3735130976	KARIN ALINE GALVAN VIACELLI	1	SC02	PLANALTO	JOAO ZACCO PARANA, C EC-M-EF M	FISICA	2	01/04/2024-10/04/2024
3433972931	KARINE MICHELE FAGUNDES	1	SC02	CAPANEMA	SANTA CRUZ, E E-EF	CIENCIAS	3	08/04/2024-06/07/2024
3433972931	KARINE MICHELE FAGUNDES	1	SC02	CAPANEMA	SANTA CRUZ, E E-EF	CIENCIAS	3	08/04/2024-06/07/2024
3433972931	KARINE MICHELE FAGUNDES	1	SC02	CAPANEMA	SANTA CRUZ, E E-EF	CIENCIAS	3	08/04/2024-06/07/2024
3495373993	KELLIN MIORANZA PEREIRA	94	SC02	SAUDADE DO IGUACU	CAXIAS, C E DQ DE-EF MPROFIS	CIENCIAS	3	08/04/2024-06/07/2024
3495373993	KELLIN MIORANZA PEREIRA	94	SC02	SAUDADE DO IGUACU	CAXIAS, C E DQ DE-EF MPROFIS	CIENCIAS	3	08/04/2024-06/07/2024
3495373993	KELLIN MIORANZA PEREIRA	94	SC02	SAUDADE DO IGUACU	CAXIAS, C E DQ DE-EF MPROFIS	CIENCIAS	3	08/04/2024-06/07/2024
3495373993	KELLIN MIORANZA PEREIRA	94	SC02	SAUDADE DO IGUACU	CAXIAS, C E DQ DE-EF MPROFIS	CIENCIAS	3	08/04/2024-06/07/2024
14599105759	KEVIN SILVA SANTOS CONCEICAO	5	SC02	MARINGA	IPIRANGA, C E C-M-EF M	CIDADANIA E CIVISMO	1	22/03/2024-19/06/2024
60649577949	LEIA BODNAR	92	SC02	UNIAO DA VITORIA	TULIO DE FRANCA, C E-EFM N PROFIS	GEOGRAFIA	3	08/04/2024-06/07/2024
60649577949	LEIA BODNAR	92	SC02	UNIAO DA VITORIA	TULIO DE FRANCA, C E-EFM N PROFIS	GEOGRAFIA	3	08/04/2024-06/07/2024
60649577949	LEIA BODNAR	92	SC02	UNIAO DA VITORIA	TULIO DE FRANCA, C E-EFM N PROFIS	GEOGRAFIA	3	08/04/2024-06/07/2024
60649577949	LEIA BODNAR	92	SC02	UNIAO DA VITORIA	TULIO DE FRANCA, C E-EFM N PROFIS	GEOGRAFIA	3	08/04/2024-06/07/2024
1673581978	LEYLA MARIA DOS REIS	1	SC02	SANTA FE	CECILIA MEIRELES, E E C-M-EF	CIDADANIA E CIVISMO	1	08/04/2024-06/07/2024
1673581978	LEYLA MARIA DOS REIS	1	SC02	SANTA FE	CECILIA MEIRELES, E E C-M-EF	CIDADANIA E CIVISMO	1	08/04/2024-06/07/2024
1673581978	LEYLA MARIA DOS REIS	1	SC02	SANTA FE	CECILIA MEIRELES, E E C-M-EF	CIDADANIA E CIVISMO	1	08/04/2024-06/07/2024
20081146949	LIDIA ANTONIO	4	SC02	ARAUCARIA	FAZENDA VELHA, C E-EF M	LINGUA PORTUGUESA	4	08/04/2024-06/07/2024
20081146949	LIDIA ANTONIO	4	SC02	ARAUCARIA	FAZENDA VELHA, C E-EF M	LINGUA PORTUGUESA I	1	08/04/2024-06/07/2024
20081146949	LIDIA ANTONIO	4	SC02	ARAUCARIA	FAZENDA VELHA, C E-EF M	LINGUA PORTUGUESA I	1	08/04/2024-06/07/2024
20081146949	LIDIA ANTONIO	4	SC02	ARAUCARIA	FAZENDA VELHA, C E-EF M	LINGUA PORTUGUESA I	1	08/04/2024-06/07/2024
20081146949	LIDIA ANTONIO	4	SC02	ARAUCARIA	FAZENDA VELHA, C E-EF M	LINGUA PORTUGUESA I	1	08/04/2024-06/07/2024
20081146949	LIDIA ANTONIO	4	SC02	ARAUCARIA	FAZENDA VELHA, C E-EF M	LINGUA PORTUGUESA I	1	08/04/2024-06/07/2024
20081146949	LIDIA ANTONIO	4	SC02	ARAUCARIA	FAZENDA VELHA, C E-EF M	LINGUA PORTUGUESA I	1	08/04/2024-06/07/2024
2777260931	LIGIA MARIA SILVA DE OLIVEIRA	97	SC02	SANTO ANTONIO DA PLATINA	HELOISA I M RIBEIRO, C EDO C-EF M	BIOLOGIA II	3	18/03/2024-21/03/2024
89879988949	LILIAN CASADO IACOMO	1	SC02	LONDRINA	MARGARIDA B LISBOA, C EC-M PROFA-EF M	MATEMATICA	3	15/03/2024-19/03/2024
89879988949	LILIAN CASADO IACOMO	1	SC02	LONDRINA	MARGARIDA B LISBOA, C EC-M PROFA-EF M	MATEMATICA	3	15/03/2024-19/03/2024

89879988949	LILIAN CASADO IACOMO	1	SC02	LONDRINA	MARGARIDA B LISBOA, C EC-M PROFA-EF M	MATEMATICA	3	15/03/2024-19/03/2024
89879988949	LILIAN CASADO IACOMO	1	SC02	LONDRINA	MARGARIDA B LISBOA, C EC-M PROFA-EF M	MATEMATICA	5	15/03/2024-19/03/2024
4324665923	LILIAN JUSSIANI SIMONI	1	SC02	SANTO ANTONIO DA PLATINA	SANTA TEREZINHA, E E-EF	LINGUA PORTUGUESA	3	11/03/2024-13/03/2024
4324665923	LILIAN JUSSIANI SIMONI	1	SC02	SANTO ANTONIO DA PLATINA	SANTA TEREZINHA, E E-EF	LINGUA PORTUGUESA	3	11/03/2024-13/03/2024
4324665923	LILIAN JUSSIANI SIMONI	1	SC02	SANTO ANTONIO DA PLATINA	SANTA TEREZINHA, E E-EF	LINGUA PORTUGUESA	3	14/03/2024-12/05/2024
4324665923	LILIAN JUSSIANI SIMONI	1	SC02	SANTO ANTONIO DA PLATINA	SANTA TEREZINHA, E E-EF	LINGUA PORTUGUESA	3	14/03/2024-12/05/2024
2626826995	LINDAMIR SVIDZINSKI	1	SC02	PAULO FRONTIN	PEDRO BUSKO, C E MONS-EF M PROFIS	CIENCIAS	3	08/04/2024-26/05/2024
2626826995	LINDAMIR SVIDZINSKI	1	SC02	PAULO FRONTIN	PEDRO BUSKO, C E MONS-EF M PROFIS	CIENCIAS	3	15/04/2024-26/05/2024
66925525915	LUCELIA MENDES DOS SANTOS	1	SC02	SARANDI	CEEBJA SARANDI-EF M	HISTORIA	4	25/03/2024-23/04/2024
78115086991	LUCI GENOVEVA DA CRUZ	1	SC02	PONTA GROSSA	AMALIO PINHEIRO, C EPROF-EF M	LINGUA PORTUGUESA	7	08/04/2024-06/07/2024
78115086991	LUCI GENOVEVA DA CRUZ	1	SC02	PONTA GROSSA	AMALIO PINHEIRO, C EPROF-EF M	LINGUA PORTUGUESA	7	08/04/2024-06/07/2024
95852638900	LUCIANA APARECIDA PEREIRA DA SILVA	1	SC02	APUCARANA	IZIDORO L CERAVOLO,C EPROF-EF M PROFIS	ESTAGIO ASSIST ENF SAUD COLET	4	15/03/2024-27/03/2024
95852638900	LUCIANA APARECIDA PEREIRA DA SILVA	1	SC02	APUCARANA	IZIDORO L CERAVOLO,C EPROF-EF M PROFIS	ESTAGIO ASSIST ENF SAUD COLET	4	02/04/2024-01/05/2024
73821586915	LUCIANA DALABRIDA	1	SC02	MORRETES	ROCHA POMBO, C E-EF M N PROFIS	LINGUA INGLESA	2	07/03/2024-05/04/2024
73821586915	LUCIANA DALABRIDA	1	SC02	MORRETES	ROCHA POMBO, C E-EF M N PROFIS	LINGUA INGLESA	2	07/03/2024-05/04/2024
73821586915	LUCIANA DALABRIDA	1	SC02	MORRETES	ROCHA POMBO, C E-EF M N PROFIS	LINGUA INGLESA	2	06/04/2024-11/04/2024
73821586915	LUCIANA DALABRIDA	1	SC02	MORRETES	ROCHA POMBO, C E-EF M N PROFIS	LINGUA INGLESA	2	06/04/2024-11/04/2024
2694254977	LUCIANA FERREIRA OLEINIK	1	SC02	CAMPO LARGO	CEEBJA PROF DOMINGOS CAVALLI-EF M	ARTE	3	08/04/2024-06/07/2024
2694254977	LUCIANA FERREIRA OLEINIK	1	SC02	CAMPO LARGO	CEEBJA PROF DOMINGOS CAVALLI-EF M	ARTE I	3	08/04/2024-06/07/2024
1720427984	LUCIANA VIEIRA CAVALIN	1	SC02	SAO JOSE DOS PINHAIS	ELZA SCHERNER MORO, CE-EF M P	LINGUA PORTUGUESA	3	02/03/2024-14/04/2024
1720427984	LUCIANA VIEIRA CAVALIN	1	SC02	SAO JOSE DOS PINHAIS	ELZA SCHERNER MORO, CE-EF M P	LINGUA PORTUGUESA	3	02/03/2024-14/04/2024
2200672950	LUCIANE PARIZZOTTI PINTO	1	SC02	CATANDUVAS	THOMAZ P DOS SANTOS, EE C-EF	CIENCIAS	2	11/04/2024-28/04/2024
2200672950	LUCIANE PARIZZOTTI PINTO	1	SC02	CATANDUVAS	THOMAZ P DOS SANTOS, EE C-EF	CIENCIAS	2	11/04/2024-28/04/2024
79577032915	LUCIANE PAULA DE SOUZA	1	SC02	GUARAPUAVA	AMARILIO, C E PROF-EF M	MATEMATICA	5	01/04/2024-14/04/2024
79577032915	LUCIANE PAULA DE SOUZA	1	SC02	GUARAPUAVA	AMARILIO, C E PROF-EF M	MATEMATICA	5	01/04/2024-14/04/2024
79577032915	LUCIANE PAULA DE SOUZA	1	SC02	GUARAPUAVA	AMARILIO, C E PROF-EF M	MATEMATICA	5	11/03/2024-22/03/2024

Diário Oficial Certificado Digitalmente
O Departamento de Imprensa Oficial do Estado do Paraná, da garantia de autenticidade deste documento, desde que visualizado através do site http://www.imprensaoficial.pr.gov.br

79577032915	LUCIANE PAULA DE SOUZA	1	SC02	GUARAPUAVA	AMARILIO, C E PROF-EF M	MATEMATICA	5	11/03/2024-22/03/2024
68626673949	LUCIANO CHRISTO GALVAO	1	SC02	GUARAPUAVA	DULCE MASCHIO, C EPROFA-EF M PROFIS	GEOGRAFIA	3	16/03/2024-12/04/2024
2396477935	LUCINEIA ALVES DE SOUZA TOSTES	52	SC02	LUIZIANA	ADAUCTO S ROCHA, C E-EFM PROFIS	CIENCIAS	3	08/04/2024-06/07/2024
2396477935	LUCINEIA ALVES DE SOUZA TOSTES	52	SC02	LUIZIANA	ADAUCTO S ROCHA, C E-EFM PROFIS	CIENCIAS	3	08/04/2024-06/07/2024
2396477935	LUCINEIA ALVES DE SOUZA TOSTES	52	SC02	LUIZIANA	ADAUCTO S ROCHA, C E-EFM PROFIS	CIENCIAS	3	08/04/2024-06/07/2024
2396477935	LUCINEIA ALVES DE SOUZA TOSTES	52	SC02	LUIZIANA	ADAUCTO S ROCHA, C E-EFM PROFIS	CIENCIAS	3	08/04/2024-06/07/2024
69532893920	LUIZ ANTONIO LOCATELLI	1	SC02	MARINGA	GASTAO VIDIGAL, C E DR-EF M PROFIS	EDUCACAO FISICA	1	08/04/2024-06/07/2024
69532893920	LUIZ ANTONIO LOCATELLI	1	SC02	MARINGA	GASTAO VIDIGAL, C E DR-EF M PROFIS	EDUCACAO FISICA	1	08/04/2024-06/07/2024
69532893920	LUIZ ANTONIO LOCATELLI	1	SC02	MARINGA	GASTAO VIDIGAL, C E DR-EF M PROFIS	EDUCACAO FISICA	2	08/04/2024-06/07/2024
69532893920	LUIZ ANTONIO LOCATELLI	1	SC02	MARINGA	GASTAO VIDIGAL, C E DR-EF M PROFIS	EDUCACAO FISICA	2	08/04/2024-06/07/2024
48492647949	LUIZ ANTONIO RODRIGUES NETO	3	SC02	PONTA GROSSA	LINDA S BACILA, C EPROFA-EF M PROFIS	EDUCACAO FISICA	2	12/04/2024-21/04/2024
48492647949	LUIZ ANTONIO RODRIGUES NETO	3	SC02	PONTA GROSSA	LINDA S BACILA, C EPROFA-EF M PROFIS	EDUCACAO FISICA	2	12/04/2024-21/04/2024
48492647949	LUIZ ANTONIO RODRIGUES NETO	3	SC02	PONTA GROSSA	LINDA S BACILA, C EPROFA-EF M PROFIS	EDUCACAO FISICA	2	12/04/2024-21/04/2024
64010066920	LUIZ CARLOS ANTUNES	1	SC02	CORNELIO PROCOPIO	CASTRO ALVES, C E-EF M PROFIS	PROCESSO QUALIDADE E SISTEMAS	1	02/04/2024-10/04/2024
64010066920	LUIZ CARLOS ANTUNES	1	SC02	CORNELIO PROCOPIO	CASTRO ALVES, C E-EF M PROFIS	PROCESSO QUALIDADE E SISTEMAS	1	02/04/2024-10/04/2024
3479775969	LUIZ FERNANDO WARUMBY	1	SC02	PINHAIS	SEMIRAMIS DE B BRAGA, CE C-M-EF M PROFI	LINGUA INGLESA	2	26/02/2024-15/03/2024
3479775969	LUIZ FERNANDO WARUMBY	1	SC02	PINHAIS	SEMIRAMIS DE B BRAGA, CE C-M-EF M PROFI	LINGUA INGLESA	2	16/03/2024-11/09/2024
4729164911	LUIZ RODOLFO GOMES MANCHINI	93	SC02	LONDRINA	GABRIEL C MARTINS, C EDR-EF M PROFIS	GEOGRAFIA	2	31/03/2024-19/05/2024
4729164911	LUIZ RODOLFO GOMES MANCHINI	93	SC02	LONDRINA	GABRIEL C MARTINS, C EDR-EF M PROFIS	GEOGRAFIA	2	31/03/2024-19/05/2024
4729164911	LUIZ RODOLFO GOMES MANCHINI	93	SC02	LONDRINA	GABRIEL C MARTINS, C EDR-EF M PROFIS	GEOGRAFIA	2	31/03/2024-19/05/2024
4729164911	LUIZ RODOLFO GOMES MANCHINI	93	SC02	LONDRINA	GABRIEL C MARTINS, C EDR-EF M PROFIS	GEOGRAFIA	2	31/03/2024-19/05/2024
6662763900	LUIZA FRANCO DUARTE	1	SC02	FOZ DO IGUACU	CEEBJA PROF ORIDES B GUERRA-EF M	PROJETO DE VIDA	1	08/04/2024-06/07/2024
98251066972	LUZIA DE CASSIA CARVALHO	1	SC02	PIEN	FREDERICO GUILHERMEGIESE, C E-EF M P	GEOGRAFIA	3	08/04/2024-06/07/2024
83512888968	MADALENA SUCHECKI	1	SC02	FAROL	CULTURA UNIVERSAL, C E-EF M	SOCIOLOGIA	2	08/04/2024-06/07/2024
83512888968	MADALENA SUCHECKI	1	SC02	FAROL	CULTURA UNIVERSAL, C E-EF M	ENSINO RELIGIOSO	1	02/04/2024-11/04/2024
83512888968	MADALENA SUCHECKI	1	SC02	FAROL	CULTURA UNIVERSAL, C E-EF M	GEOGRAFIA	2	08/04/2024-06/07/2024

63390450904	MARA LUCINEIA DOLPHINE GRENIER	1	SC02	ITAMBE	OLAVO BILAC, C E-EF MPROFIS	HISTORIA	2	18/03/2024-22/03/2024
63390450904	MARA LUCINEIA DOLPHINE GRENIER	1	SC02	ITAMBE	OLAVO BILAC, C E-EF MPROFIS	ESTUDO ORIENTADO	3	18/03/2024-22/03/2024
63390450904	MARA LUCINEIA DOLPHINE GRENIER	1	SC02	ITAMBE	OLAVO BILAC, C E-EF MPROFIS	ESTUDO ORIENTADO	1	18/03/2024-22/03/2024
63390450904	MARA LUCINEIA DOLPHINE GRENIER	1	SC02	ITAMBE	OLAVO BILAC, C E-EF MPROFIS	HISTORIA I	3	18/03/2024-22/03/2024
63390450904	MARA LUCINEIA DOLPHINE GRENIER	1	SC02	ITAMBE	OLAVO BILAC, C E-EF MPROFIS	HISTORIA I	3	08/03/2024-17/03/2024
63390450904	MARA LUCINEIA DOLPHINE GRENIER	1	SC02	ITAMBE	OLAVO BILAC, C E-EF MPROFIS	HISTORIA I	3	18/03/2024-22/03/2024
70656215968	MARACI SABINO CARDOSO	3	SC02	PATO BRANCO	AGOSTINHO PEREIRA, C EPROF-EF M PROFIS	PROJETO DE VIDA	1	08/04/2024-06/07/2024
70656215968	MARACI SABINO CARDOSO	3	SC02	PATO BRANCO	AGOSTINHO PEREIRA, C EPROF-EF M PROFIS	EDUCACAO FISICA	2	14/03/2024-03/04/2024
70656215968	MARACI SABINO CARDOSO	3	SC02	PATO BRANCO	AGOSTINHO PEREIRA, C EPROF-EF M PROFIS	ATIV COMP MAIS APREND 1	2	08/04/2024-06/07/2024
70656215968	MARACI SABINO CARDOSO	3	SC02	PATO BRANCO	AGOSTINHO PEREIRA, C EPROF-EF M PROFIS	ATIV COMP MAIS APREND 1	2	08/04/2024-06/07/2024
88190706934	MARCELO ANTONIO NADER DE OLIVEIRA	1	SC02	JAPIRA	JOAQUIM P OLIVEIRA, C ECEL-EF M	ESTUDO ORIENTADO	3	03/04/2024-04/10/2024
87410753900	MARCELO DAS CHAGAS LIMA	91	SC02	CAMPO MAGRO	CAMPO MAGRO, C E-EF M	AULA ESPEC TREINAM ESPORTIVO	4	01/03/2024-30/03/2024
69406189968	MARCELO REBINSKI	90	SC02	CURITIBA	PARANA, C E DO-EF MPROFIS	HISTORIA	2	21/06/2024-06/07/2024
69406189968	MARCELO REBINSKI	90	SC02	CURITIBA	PARANA, C E DO-EF MPROFIS	HISTORIA	2	21/06/2024-06/07/2024
69406189968	MARCELO REBINSKI	90	SC02	CURITIBA	PARANA, C E DO-EF MPROFIS	HISTORIA	2	21/06/2024-06/07/2024
69406189968	MARCELO REBINSKI	90	SC02	CURITIBA	PARANA, C E DO-EF MPROFIS	HISTORIA	1	08/04/2024-06/07/2024
69406189968	MARCELO REBINSKI	90	SC02	CURITIBA	PARANA, C E DO-EF MPROFIS	HISTORIA	2	21/06/2024-06/07/2024
69406189968	MARCELO REBINSKI	90	SC02	CURITIBA	PARANA, C E DO-EF MPROFIS	HISTORIA	2	21/06/2024-06/07/2024
69406189968	MARCELO REBINSKI	90	SC02	CURITIBA	PARANA, C E DO-EF MPROFIS	HISTORIA	2	08/04/2024-06/07/2024
69406189968	MARCELO REBINSKI	90	SC02	CURITIBA	PARANA, C E DO-EF MPROFIS	HISTORIA	2	08/04/2024-06/07/2024
69406189968	MARCELO REBINSKI	90	SC02	CURITIBA	PARANA, C E DO-EF MPROFIS	HISTORIA	1	08/04/2024-06/07/2024
69406189968	MARCELO REBINSKI	90	SC02	CURITIBA	PARANA, C E DO-EF MPROFIS	HISTORIA	2	08/04/2024-06/07/2024
69406189968	MARCELO REBINSKI	90	SC02	CURITIBA	PARANA, C E DO-EF MPROFIS	HISTORIA	2	08/04/2024-06/07/2024
69406189968	MARCELO REBINSKI	90	SC02	CURITIBA	PARANA, C E DO-EF MPROFIS	HISTORIA	2	08/04/2024-06/07/2024
87194708949	MARCIA DO ROCIO ZANETTI MERCHIORI	1	SC02	CAMPO LARGO	SAGRADA FAMILIA, C E-EFM N P	ARTE	2	08/04/2024-06/07/2024
87194708949	MARCIA DO ROCIO ZANETTI MERCHIORI	1	SC02	CAMPO LARGO	SAGRADA FAMILIA, C E-EFM N P	ARTE	2	08/04/2024-06/07/2024

Diário Oficial Certificado Digitalmente
O Departamento de Imprensa Oficial do Estado do Paraná, da garantia de autenticidade deste documento, desde que visualizado através do site http://www.imprensaoficial.pr.gov.br

87194708949	MARCIA DO ROCIO ZANETTI MERCHIORI	1	SC02	CAMPO LARGO	SAGRADA FAMILIA, C E-EFM N P	PROJETO DE VIDA	1	01/04/2024-11/04/2024
87194708949	MARCIA DO ROCIO ZANETTI MERCHIORI	1	SC02	CAMPO LARGO	SAGRADA FAMILIA, C E-EFM N P	PROJETO DE VIDA	1	01/04/2024-11/04/2024
87194708949	MARCIA DO ROCIO ZANETTI MERCHIORI	1	SC02	CAMPO LARGO	SAGRADA FAMILIA, C E-EFM N P	PROJETO DE VIDA	1	01/04/2024-11/04/2024
87194708949	MARCIA DO ROCIO ZANETTI MERCHIORI	1	SC02	CAMPO LARGO	SAGRADA FAMILIA, C E-EFM N P	PROJETO DE VIDA	1	01/04/2024-11/04/2024
92549357949	MARCIA TEREZINHA NACONIECNI BAUMANN	3	SC02	UNIAO DA VITORIA	BERNARDINA SCHLEDER, CE C-M-EF M	MATEMATICA	5	01/04/2024-11/04/2024
92549357949	MARCIA TEREZINHA NACONIECNI BAUMANN	3	SC02	UNIAO DA VITORIA	BERNARDINA SCHLEDER, CE C-M-EF M	MATEMATICA	5	01/04/2024-11/04/2024
92549357949	MARCIA TEREZINHA NACONIECNI BAUMANN	3	SC02	UNIAO DA VITORIA	BERNARDINA SCHLEDER, CE C-M-EF M	MATEMATICA	5	01/04/2024-11/04/2024
7177816909	MARCILENE RENATE KOGLIN JANDREY	56	SC02	TUPASSI	VINICIUS DE MORAES, C E-EF M PROFIS	ARTE	2	15/04/2024-23/04/2024
7177816909	MARCILENE RENATE KOGLIN JANDREY	56	SC02	TUPASSI	VINICIUS DE MORAES, C E-EF M PROFIS	ARTE	2	15/04/2024-23/04/2024
7177816909	MARCILENE RENATE KOGLIN JANDREY	56	SC02	TUPASSI	VINICIUS DE MORAES, C E-EF M PROFIS	ARTE	2	15/04/2024-23/04/2024
2147303950	MARCOS ANTONIO FRACARO	1	SC02	QUATRO BARRAS	ELIAS ABRAHAO, C E C-M-EF M PROFIS	EDUCACAO FISICA	1	08/04/2024-06/07/2024
2147303950	MARCOS ANTONIO FRACARO	1	SC02	QUATRO BARRAS	ELIAS ABRAHAO, C E C-M-EF M PROFIS	EDUCACAO FISICA	1	08/04/2024-06/07/2024
77016785904	MARCOS ROBERTO FELIX	2	SC02	CURITIBA	LOUREIRO FERNANDES, CE PROF-EF M PROFIS	FISICA	2	05/04/2024-27/04/2024
65505247920	MARIA APARECIDA BARBOSA FRANCOLINO	1	SC02	FAROL	CULTURA UNIVERSAL, C E-EF M	PROJETO DE VIDA	1	02/04/2024-11/04/2024
65505247920	MARIA APARECIDA BARBOSA FRANCOLINO	1	SC02	FAROL	CULTURA UNIVERSAL, C E-EF M	PROJETO DE VIDA	1	12/04/2024-12/04/2024
74449060920	MARIA APARECIDA DE ABREU SOUZA	1	SC02	IBIPORA	UNIDADE POLO, C E-EF M PROFIS	HISTORIA	3	07/03/2024-16/03/2024
74449060920	MARIA APARECIDA DE ABREU SOUZA	1	SC02	IBIPORA	UNIDADE POLO, C E-EF M PROFIS	HISTORIA	3	17/03/2024-30/03/2024
74449060920	MARIA APARECIDA DE ABREU SOUZA	1	SC02	IBIPORA	UNIDADE POLO, C E-EF M PROFIS	HISTORIA	3	01/04/2024-05/04/2024
74449060920	MARIA APARECIDA DE ABREU SOUZA	1	SC02	IBIPORA	UNIDADE POLO, C E-EF M PROFIS	HISTORIA	3	06/04/2024-12/04/2024
96795050904	MARIA APARECIDA POUBEL DE SOUZA	1	SC02	CRUZEIRO DO OESTE	IRMA ANA TOMCZAK, E-EIEF MOD ED ESP	DOCENCIA-TEC ESC CONV	15	19/03/2024-22/04/2024
1787318974	MARIA APARECIDA SANCHES DE ALMEIDA	1	SC02	ALTONIA	LUCIA A DE OLIVEIRA SCHOFFEN, C E-EF M	BIOLOGIA	2	11/03/2024-04/04/2024
1787318974	MARIA APARECIDA SANCHES DE ALMEIDA	1	SC02	ALTONIA	LUCIA A DE OLIVEIRA SCHOFFEN, C E-EF M	BIOLOGIA	2	11/03/2024-04/04/2024
1787318974	MARIA APARECIDA SANCHES DE ALMEIDA	1	SC02	ALTONIA	LUCIA A DE OLIVEIRA SCHOFFEN, C E-EF M	BIOLOGIA	2	11/03/2024-04/04/2024
1787318974	MARIA APARECIDA SANCHES DE ALMEIDA	1	SC02	ALTONIA	LUCIA A DE OLIVEIRA SCHOFFEN, C E-EF M	BIOLOGIA	2	11/03/2024-04/04/2024
53689682800	MARIA BATISTA DA SILVA FILHA	1	SC02	PINHAIS	SEMIRAMIS DE B BRAGA, CE C-M-EF M PROFI	ENSINO RELIGIOSO	1	26/02/2024-15/03/2024
53689682800	MARIA BATISTA DA SILVA FILHA	1	SC02	PINHAIS	SEMIRAMIS DE B BRAGA, CE C-M-EF M PROFI	ENSINO RELIGIOSO	1	16/03/2024-11/09/2024

57783594972	MARIA BERNADETE DOS SANTOS CAMACHO	3	SC02	TUPASSI	DISTRITO DE BRASILIANA,E E C DO -EF	HISTORIA	3	10/03/2024-16/03/2024
8779336850	MARIA CRISTINA GERINO CAMPOS DE SOUZA	2	SC02	MARILENA	IZABEL, C E PRINC-EF M	EDUCACAO FINANCEIRA	1	28/02/2024-08/03/2024
8779336850	MARIA CRISTINA GERINO CAMPOS DE SOUZA	2	SC02	MARILENA	IZABEL, C E PRINC-EF M	EDUCACAO FINANCEIRA	1	28/02/2024-08/03/2024
8779336850	MARIA CRISTINA GERINO CAMPOS DE SOUZA	2	SC02	MARILENA	IZABEL, C E PRINC-EF M	EDUCACAO FINANCEIRA	1	28/02/2024-08/03/2024
8779336850	MARIA CRISTINA GERINO CAMPOS DE SOUZA	2	SC02	MARILENA	IZABEL, C E PRINC-EF M	EDUCACAO FINANCEIRA	1	28/02/2024-08/03/2024
8779336850	MARIA CRISTINA GERINO CAMPOS DE SOUZA	2	SC02	MARILENA	IZABEL, C E PRINC-EF M	MATEMATICA	3	28/02/2024-08/03/2024
4582493947	MARIA CRISTINEI SOARES DE LIMA	2	SC02	QUERENCIA DO NORTE	HUMBERTO DE CAMPOS, CE-EF M PROFIS	REDACAO E LEITURA	2	18/03/2024-01/04/2024
57590290963	MARIA EDINEIDE BENEDITO DA CUNHA	1	SC02	JANDAIA DO SUL	UNIDADE POLO, C E-EF M P	MATEMATICA	5	11/03/2024-03/06/2024
63984610963	MARIA EUNICE MANFRON	2	SC02	IVAI	GIL STEIN FERREIRA, E E-EF	LINGUA PORTUGUESA	3	18/03/2024-21/03/2024
63984610963	MARIA EUNICE MANFRON	2	SC02	IVAI	GIL STEIN FERREIRA, E E-EF	LINGUA PORTUGUESA	3	18/03/2024-21/03/2024
63984610963	MARIA EUNICE MANFRON	2	SC02	IVAI	GIL STEIN FERREIRA, E E-EF	REDACAO E LEITURA	2	18/03/2024-21/03/2024
63984610963	MARIA EUNICE MANFRON	2	SC02	IVAI	GIL STEIN FERREIRA, E E-EF	REDACAO E LEITURA	2	18/03/2024-21/03/2024
4213699900	MARIA FRANCIELLI RIBEIRO TELMAN	2	SC02	CANDIDO DE ABREU	AGRONOMO HINTZ, C E C -EF M	LINGUA PORTUGUESA	3	19/03/2024-22/03/2024
4213699900	MARIA FRANCIELLI RIBEIRO TELMAN	2	SC02	CANDIDO DE ABREU	AGRONOMO HINTZ, C E C -EF M	LINGUA PORTUGUESA	3	07/03/2024-13/03/2024
4213699900	MARIA FRANCIELLI RIBEIRO TELMAN	2	SC02	CANDIDO DE ABREU	AGRONOMO HINTZ, C E C -EF M	REDACAO E LEITURA	2	19/03/2024-22/03/2024
4213699900	MARIA FRANCIELLI RIBEIRO TELMAN	2	SC02	CANDIDO DE ABREU	AGRONOMO HINTZ, C E C -EF M	REDACAO E LEITURA	2	07/03/2024-13/03/2024
45050694949	MARIA IZABEL FOOHS HEUKO	3	SC02	RIO NEGRO	INACIO SCHELBAUER, E E-EF	ARTE	2	08/04/2024-06/07/2024
45050694949	MARIA IZABEL FOOHS HEUKO	3	SC02	RIO NEGRO	INACIO SCHELBAUER, E E-EF	ARTE	2	08/04/2024-06/07/2024
62406400930	MARIA IZABEL VIANNA GERALDI	1	SC02	MARIALVA	JURACY R S ROCHA, C E-EF M PROFIS	DOCENCIA E MEDIO-SALA REC	15	08/04/2024-06/07/2024
92895689920	MARIA JOSE SANTOS	1	SC02	CAMPO MOURAO	DARCY JOSE COSTA, C EC-M PROF-EF M P	LINGUA PORTUGUESA	4	08/04/2024-07/05/2024
55936644987	MARIA LUCIA WROBLEWSKI MERNICK	90	SC02	MALLET	DARIO VELOSO, C E PROF-EF M PROFIS	GEOGRAFIA	2	08/04/2024-06/07/2024
55936644987	MARIA LUCIA WROBLEWSKI MERNICK	90	SC02	MALLET	DARIO VELOSO, C E PROF-EF M PROFIS	GEOGRAFIA	2	08/04/2024-06/07/2024
55936644987	MARIA LUCIA WROBLEWSKI MERNICK	90	SC02	MALLET	DARIO VELOSO, C E PROF-EF M PROFIS	GEOGRAFIA	2	08/04/2024-06/07/2024
55936644987	MARIA LUCIA WROBLEWSKI MERNICK	90	SC02	MALLET	DARIO VELOSO, C E PROF-EF M PROFIS	GEOGRAFIA	2	08/04/2024-06/07/2024
55936644987	MARIA LUCIA WROBLEWSKI MERNICK	90	SC02	MALLET	DARIO VELOSO, C E PROF-EF M PROFIS	GEOGRAFIA	2	08/04/2024-06/07/2024
55936644987	MARIA LUCIA WROBLEWSKI MERNICK	90	SC02	MALLET	DARIO VELOSO, C E PROF-EF M PROFIS	ENSINO RELIGIOSO	1	08/04/2024-06/07/2024

Diário Oficial Certificado Digitalmente
O Departamento de Imprensa Oficial do Estado do Paraná, da garantia de autenticidade deste documento, desde que visualizado através do site http://www.imprensaoficial.pr.gov.br

55936644987	MARIA LUCIA WROBLEWSKI MERNICK	90	SC02	MALLET	DARIO VELOSO, C E PROF-EF M PROFIS	GEOGRAFIA I	3	08/04/2024-06/07/2024
70358303915	MARIA LUIZA ALVES	91	SC02	MISSAL	EDUARDO MICHELIS, C EPE-EF M N PROFIS	GEOGRAFIA	2	08/04/2024-06/07/2024
70358303915	MARIA LUIZA ALVES	91	SC02	MISSAL	EDUARDO MICHELIS, C EPE-EF M N PROFIS	GEOGRAFIA	2	08/04/2024-06/07/2024
96744308904	MARIA LURDES KASSIANO	1	SC02	PRUDENTOPOLIS	SANTA C DE ALEXANDRIA,E E C-EF	LINGUA INGLESA	2	01/04/2024-14/05/2024
3246030960	MARIELLY PELESKCIS	1	SC02	PONTA GROSSA	OSORIO, C E C-M GAL-EF M PROFIS	EDUCACAO FISICA	1	03/04/2024-01/06/2024
3246030960	MARIELLY PELESKCIS	1	SC02	PONTA GROSSA	OSORIO, C E C-M GAL-EF M PROFIS	EDUCACAO FISICA	1	03/04/2024-01/06/2024
96915480978	MARILEI APARECIDA BARON ASTRISSI	4	SC02	ITAIPULANDIA	COSTA E SILVA, C E-E F M PROFIS	CIENCIAS	2	11/03/2024-09/04/2024
96915480978	MARILEI APARECIDA BARON ASTRISSI	4	SC02	ITAIPULANDIA	COSTA E SILVA, C E-E F M PROFIS	CIENCIAS	2	11/03/2024-09/04/2024
96915480978	MARILEI APARECIDA BARON ASTRISSI	4	SC02	ITAIPULANDIA	COSTA E SILVA, C E-E F M PROFIS	CIENCIAS	2	01/03/2024-07/03/2024
96915480978	MARILEI APARECIDA BARON ASTRISSI	4	SC02	ITAIPULANDIA	COSTA E SILVA, C E-E F M PROFIS	CIENCIAS	2	01/03/2024-07/03/2024
96915480978	MARILEI APARECIDA BARON ASTRISSI	4	SC02	ITAIPULANDIA	COSTA E SILVA, C E-E F M PROFIS	CIENCIAS	2	11/03/2024-09/04/2024
96915480978	MARILEI APARECIDA BARON ASTRISSI	4	SC02	ITAIPULANDIA	COSTA E SILVA, C E-E F M PROFIS	CIENCIAS	2	01/03/2024-07/03/2024
86124307987	MARINICE BENCKE SOTORIVA	1	SC02	SANTA HELENA	SAO ROQUE, C E C-EF M	EDUCACAO FISICA	2	08/04/2024-06/07/2024
86124307987	MARINICE BENCKE SOTORIVA	1	SC02	SANTA HELENA	SAO ROQUE, C E C-EF M	EDUCACAO FISICA	2	08/04/2024-06/07/2024
86124307987	MARINICE BENCKE SOTORIVA	1	SC02	SANTA HELENA	SAO ROQUE, C E C-EF M	EDUCACAO FISICA	2	08/04/2024-06/07/2024
86124307987	MARINICE BENCKE SOTORIVA	1	SC02	SANTA HELENA	SAO ROQUE, C E C-EF M	EDUCACAO FISICA	2	08/04/2024-06/07/2024
40608700053	MARIO CESAR FERNANDES DE MENEZES	1	SC02	MARINGA	SILVIO M BARROS, C E-EFM	LINGUA INGLESA	2	03/03/2024-08/03/2024
40608700053	MARIO CESAR FERNANDES DE MENEZES	1	SC02	MARINGA	SILVIO M BARROS, C E-EFM	LINGUA INGLESA	2	03/03/2024-08/03/2024
40608700053	MARIO CESAR FERNANDES DE MENEZES	1	SC02	MARINGA	SILVIO M BARROS, C E-EFM	LINGUA INGLESA	2	03/03/2024-08/03/2024
40608700053	MARIO CESAR FERNANDES DE MENEZES	1	SC02	MARINGA	SILVIO M BARROS, C E-EFM	LINGUA INGLESA	2	03/03/2024-08/03/2024
40608700053	MARIO CESAR FERNANDES DE MENEZES	1	SC02	MARINGA	SILVIO M BARROS, C E-EFM	LINGUA INGLESA	2	03/03/2024-08/03/2024
87046580944	MARISTELA BERTOLDI	1	SC02	TOLEDO	JARDIM EUROPA, C E-EF M PROFIS	LINGUA INGLESA	1	08/03/2024-25/03/2024
87046580944	MARISTELA BERTOLDI	1	SC02	TOLEDO	JARDIM EUROPA, C E-EF M PROFIS	LINGUA INGLESA	1	08/03/2024-25/03/2024
87046580944	MARISTELA BERTOLDI	1	SC02	TOLEDO	JARDIM EUROPA, C E-EF M PROFIS	LINGUA INGLESA	2	08/03/2024-25/03/2024
87046580944	MARISTELA BERTOLDI	1	SC02	TOLEDO	JARDIM EUROPA, C E-EF M PROFIS	LINGUA INGLESA	2	08/03/2024-25/03/2024
87046580944	MARISTELA BERTOLDI	1	SC02	TOLEDO	JARDIM EUROPA, C E-EF M PROFIS	LINGUA INGLESA	2	27/02/2024-09/04/2024

87046580944	MARISTELA BERTOLDI	1	SC02	TOLEDO	JARDIM EUROPA, C E-EF M PROFIS	LINGUA INGLESA	2	17/03/2024-09/04/2024
87046580944	MARISTELA BERTOLDI	1	SC02	TOLEDO	JARDIM EUROPA, C E-EF M PROFIS	LINGUA INGLESA	1	21/03/2024-25/03/2024
87046580944	MARISTELA BERTOLDI	1	SC02	TOLEDO	JARDIM EUROPA, C E-EF M PROFIS	LINGUA INGLESA	1	21/03/2024-25/03/2024
87046580944	MARISTELA BERTOLDI	1	SC02	TOLEDO	JARDIM EUROPA, C E-EF M PROFIS	LINGUA INGLESA	1	21/03/2024-25/03/2024
87046580944	MARISTELA BERTOLDI	1	SC02	TOLEDO	JARDIM EUROPA, C E-EF M PROFIS	LINGUA INGLESA	1	21/03/2024-25/03/2024
87046580944	MARISTELA BERTOLDI	1	SC02	TOLEDO	JARDIM EUROPA, C E-EF M PROFIS	LINGUA INGLESA	1	08/03/2024-25/03/2024
87046580944	MARISTELA BERTOLDI	1	SC02	TOLEDO	JARDIM EUROPA, C E-EF M PROFIS	LINGUA INGLESA	1	08/03/2024-25/03/2024
87046580944	MARISTELA BERTOLDI	1	SC02	TOLEDO	JARDIM EUROPA, C E-EF M PROFIS	LINGUA INGLESA	1	21/03/2024-25/03/2024
87046580944	MARISTELA BERTOLDI	1	SC02	TOLEDO	JARDIM EUROPA, C E-EF M PROFIS	LINGUA INGLESA	1	21/03/2024-25/03/2024
87046580944	MARISTELA BERTOLDI	1	SC02	TOLEDO	JARDIM EUROPA, C E-EF M PROFIS	LINGUA INGLESA	1	21/03/2024-25/03/2024
87046580944	MARISTELA BERTOLDI	1	SC02	TOLEDO	JARDIM EUROPA, C E-EF M PROFIS	LINGUA INGLESA	1	21/03/2024-25/03/2024
87046580944	MARISTELA BERTOLDI	1	SC02	TOLEDO	JARDIM EUROPA, C E-EF M PROFIS	LINGUA INGLESA	1	21/03/2024-25/03/2024
87046580944	MARISTELA BERTOLDI	1	SC02	TOLEDO	JARDIM EUROPA, C E-EF M PROFIS	LINGUA INGLESA	1	21/03/2024-25/03/2024
87046580944	MARISTELA BERTOLDI	1	SC02	TOLEDO	JARDIM EUROPA, C E-EF M PROFIS	LINGUA INGLESA	2	08/03/2024-25/03/2024
87046580944	MARISTELA BERTOLDI	1	SC02	TOLEDO	JARDIM EUROPA, C E-EF M PROFIS	LINGUA INGLESA	2	08/03/2024-25/03/2024
87046580944	MARISTELA BERTOLDI	1	SC02	TOLEDO	JARDIM EUROPA, C E-EF M PROFIS	LINGUA INGLESA	2	27/02/2024-09/04/2024
87046580944	MARISTELA BERTOLDI	1	SC02	TOLEDO	JARDIM EUROPA, C E-EF M PROFIS	LINGUA INGLESA	2	27/02/2024-09/04/2024
87046580944	MARISTELA BERTOLDI	1	SC02	TOLEDO	JARDIM EUROPA, C E-EF M PROFIS	LINGUA INGLESA	1	21/03/2024-25/03/2024
87046580944	MARISTELA BERTOLDI	1	SC02	TOLEDO	JARDIM EUROPA, C E-EF M PROFIS	LINGUA INGLESA	1	21/03/2024-25/03/2024
71026142920	MARISTELA DOS SANTOS FREITAS	1	SC02	RIO NEGRO	OVANDE DO AMARAL, C EC-M DR-EF M	LINGUA INGLESA	2	08/04/2024-06/07/2024
2643005996	MARIZETE FERREIRA	1	SC02	MARMELEIRO	MARMELEIRO, C E DE-EF M	FISICA I	2	08/04/2024-06/07/2024
2643005996	MARIZETE FERREIRA	1	SC02	MARMELEIRO	MARMELEIRO, C E DE-EF M	FISICA II	3	08/04/2024-06/07/2024
90673921972	MARLENE BACHTA LOPES	1	SC02	PRUDENTOPOLIS	JOSE ORESTES PREIMA, CE C PE-EF M P	ATIV COMP MAIS APREND 1	2	08/04/2024-06/07/2024
90673921972	MARLENE BACHTA LOPES	1	SC02	PRUDENTOPOLIS	JOSE ORESTES PREIMA, CE C PE-EF M P	ATIV COMP MAIS APREND 1	2	08/04/2024-06/07/2024
61556645953	MARLENE CARDOSO	91	SC02	DIAMANTE D'OESTE	DIAMANTE D OESTE, C E-EF M	PROJETO DE VIDA I	2	18/03/2024-31/08/2024
61556645953	MARLENE CARDOSO	91	SC02	DIAMANTE D'OESTE	DIAMANTE D OESTE, C E-EF M	PROJETO DE VIDA I	2	18/03/2024-31/08/2024

Diário Oficial Certificado Digitalmente
O Departamento de Imprensa Oficial do Estado do Paraná, da garantia de autenticidade deste documento, desde que visualizado através do site http://www.imprensaoficial.pr.gov.br

61556645953	MARLENE CARDOSO	91	SC02	DIAMANTE D'OESTE	DIAMANTE D OESTE, C E-EF M	PROJETO DE VIDA I	2	18/03/2024-31/08/2024
46613226904	MARLI BEMBEM GOSLAR	90	SC02	GENERAL CARNEIRO	ANA BOICO OLINQUEVICZ,C E-EF M	ENSINO RELIGIOSO	1	13/03/2024-27/03/2024
46613226904	MARLI BEMBEM GOSLAR	90	SC02	GENERAL CARNEIRO	ANA BOICO OLINQUEVICZ,C E-EF M	ENSINO RELIGIOSO	1	18/03/2024-27/03/2024
46613226904	MARLI BEMBEM GOSLAR	90	SC02	GENERAL CARNEIRO	ANA BOICO OLINQUEVICZ,C E-EF M	ENSINO RELIGIOSO	1	18/03/2024-16/05/2024
74778528972	MARLI FABICHACKI PEREIRA	1	SC02	BRAGANEY	JOSE DE ALENCAR, C E C -E F M	LINGUA INGLESA	2	09/04/2024-18/04/2024
74778528972	MARLI FABICHACKI PEREIRA	1	SC02	BRAGANEY	JOSE DE ALENCAR, C E C -E F M	LINGUA INGLESA I	1	09/04/2024-18/04/2024
74778528972	MARLI FABICHACKI PEREIRA	1	SC02	BRAGANEY	JOSE DE ALENCAR, C E C -E F M	LINGUA INGLESA I	2	09/04/2024-18/04/2024
74778528972	MARLI FABICHACKI PEREIRA	1	SC02	BRAGANEY	JOSE DE ALENCAR, C E C -E F M	LINGUA PORTUGUESA I	2	09/04/2024-18/04/2024
74778528972	MARLI FABICHACKI PEREIRA	1	SC02	BRAGANEY	JOSE DE ALENCAR, C E C -E F M	LINGUA PORTUGUESA	3	09/04/2024-18/04/2024
62485598991	MARLI VOGEL	92	SC02	CHOPINZINHO	SAO LUIZ, E E C-EF	EMPREENDEDORISMO I	1	17/03/2024-25/03/2024
62485598991	MARLI VOGEL	92	SC02	CHOPINZINHO	SAO LUIZ, E E C-EF	EMPREENDEDORISMO I	1	26/03/2024-26/03/2024
62485598991	MARLI VOGEL	92	SC02	CHOPINZINHO	SAO LUIZ, E E C-EF	EMPREENDEDORISMO I	1	27/03/2024-23/06/2024
62485598991	MARLI VOGEL	92	SC02	CHOPINZINHO	SAO LUIZ, E E C-EF	EMPREENDEDORISMO I	1	27/03/2024-23/06/2024
62485598991	MARLI VOGEL	92	SC02	CHOPINZINHO	SAO LUIZ, E E C-EF	EMPREENDEDORISMO I	1	26/03/2024-26/03/2024
62485598991	MARLI VOGEL	92	SC02	CHOPINZINHO	SAO LUIZ, E E C-EF	EMPREENDEDORISMO I	1	17/03/2024-25/03/2024
10268989940	MATHEUS NERI	6	SC02	CIANORTE	BOSCO, C E C-M D-EF M	MATEMATICA	4	21/03/2024-25/04/2024
10268989940	MATHEUS NERI	6	SC02	CIANORTE	BOSCO, C E C-M D-EF M	MATEMATICA	3	21/03/2024-25/04/2024
2472733925	MAURICIO BARBOSA DRAPOYNSKI	1	SC02	CURITIBA	PEDRO MACEDO, C E-EF M PROFIS N	ARTE	2	06/03/2024-11/03/2024
2472733925	MAURICIO BARBOSA DRAPOYNSKI	1	SC02	CURITIBA	PEDRO MACEDO, C E-EF M PROFIS N	ARTE	2	06/03/2024-11/03/2024
2472733925	MAURICIO BARBOSA DRAPOYNSKI	1	SC02	CURITIBA	PEDRO MACEDO, C E-EF M PROFIS N	ARTE	2	06/03/2024-11/03/2024
61032891904	MAURINI DE CASSIA RANGER	90	SC02	SAO JOSE DOS PINHAIS	SAO CRISTOVAO, C E-EF M PROFIS N	EDUCACAO FISICA	2	08/04/2024-06/07/2024
61032891904	MAURINI DE CASSIA RANGER	90	SC02	SAO JOSE DOS PINHAIS	SAO CRISTOVAO, C E-EF M PROFIS N	EDUCACAO FISICA	2	08/04/2024-06/07/2024
61032891904	MAURINI DE CASSIA RANGER	90	SC02	SAO JOSE DOS PINHAIS	SAO CRISTOVAO, C E-EF M PROFIS N	EDUCACAO FISICA	2	08/04/2024-06/07/2024
61032891904	MAURINI DE CASSIA RANGER	90	SC02	SAO JOSE DOS PINHAIS	SAO CRISTOVAO, C E-EF M PROFIS N	EDUCACAO FISICA	2	08/04/2024-06/07/2024
3982818907	MAURO RAMOS	54	SC02	PIEN	FREDERICO GUILHERMEGIESE, C E-EF M P	GEOGRAFIA	2	08/04/2024-06/07/2024
3982818907	MAURO RAMOS	54	SC02	PIEN	FREDERICO GUILHERMEGIESE, C E-EF M P	GEOGRAFIA	3	08/04/2024-06/07/2024

79521495987	MAURY DE SOUZA	99	SC02	PONTA GROSSA	INST ED E PROF CESAR P MARTINEZ-F M N P	HISTORIA	2	08/04/2024-06/07/2024
79521495987	MAURY DE SOUZA	99	SC02	PONTA GROSSA	INST ED E PROF CESAR P MARTINEZ-F M N P	HISTORIA	2	08/04/2024-06/07/2024
79521495987	MAURY DE SOUZA	99	SC02	PONTA GROSSA	INST ED E PROF CESAR P MARTINEZ-F M N P	HISTORIA	2	08/04/2024-06/07/2024
79521495987	MAURY DE SOUZA	99	SC02	PONTA GROSSA	INST ED E PROF CESAR P MARTINEZ-F M N P	HISTORIA	2	06/03/2024-06/04/2024
79521495987	MAURY DE SOUZA	99	SC02	PONTA GROSSA	INST ED E PROF CESAR P MARTINEZ-F M N P	HISTORIA	2	06/03/2024-06/04/2024
79521495987	MAURY DE SOUZA	99	SC02	PONTA GROSSA	INST ED E PROF CESAR P MARTINEZ-F M N P	HISTORIA	2	06/03/2024-06/04/2024
99000741904	MAZILDA APARECIDA BORGES	1	SC02	JURANDA	JOAO MAFFEI ROSA, C E-EF M	GEOGRAFIA	2	08/03/2024-17/03/2024
99000741904	MAZILDA APARECIDA BORGES	1	SC02	JURANDA	JOAO MAFFEI ROSA, C E-EF M	GEOGRAFIA	2	08/03/2024-17/03/2024
99000741904	MAZILDA APARECIDA BORGES	1	SC02	JURANDA	JOAO MAFFEI ROSA, C E-EF M	GEOGRAFIA	2	18/03/2024-22/03/2024
99000741904	MAZILDA APARECIDA BORGES	1	SC02	JURANDA	JOAO MAFFEI ROSA, C E-EF M	GEOGRAFIA	2	18/03/2024-22/03/2024
99000741904	MAZILDA APARECIDA BORGES	1	SC02	JURANDA	JOAO MAFFEI ROSA, C E-EF M	HISTORIA	2	08/03/2024-17/03/2024
99000741904	MAZILDA APARECIDA BORGES	1	SC02	JURANDA	JOAO MAFFEI ROSA, C E-EF M	HISTORIA	2	08/03/2024-17/03/2024
99000741904	MAZILDA APARECIDA BORGES	1	SC02	JURANDA	JOAO MAFFEI ROSA, C E-EF M	HISTORIA	2	18/03/2024-22/03/2024
99000741904	MAZILDA APARECIDA BORGES	1	SC02	JURANDA	JOAO MAFFEI ROSA, C E-EF M	HISTORIA	2	18/03/2024-22/03/2024
86673564920	MERI ANE FATIMA PINA WASZCZUK	3	SC02	CHOPINZINHO	SAO LUIZ, E E C-EF	GEOGRAFIA	3	17/03/2024-25/03/2024
86673564920	MERI ANE FATIMA PINA WASZCZUK	3	SC02	CHOPINZINHO	SAO LUIZ, E E C-EF	GEOGRAFIA	3	17/03/2024-25/03/2024
86673564920	MERI ANE FATIMA PINA WASZCZUK	3	SC02	CHOPINZINHO	SAO LUIZ, E E C-EF	GEOGRAFIA	3	17/03/2024-25/03/2024
86673564920	MERI ANE FATIMA PINA WASZCZUK	3	SC02	CHOPINZINHO	SAO LUIZ, E E C-EF	GEOGRAFIA	3	17/03/2024-25/03/2024
86673564920	MERI ANE FATIMA PINA WASZCZUK	3	SC02	CHOPINZINHO	SAO LUIZ, E E C-EF	GEOGRAFIA	3	26/03/2024-23/06/2024
86673564920	MERI ANE FATIMA PINA WASZCZUK	3	SC02	CHOPINZINHO	SAO LUIZ, E E C-EF	GEOGRAFIA	3	26/03/2024-23/06/2024
86673564920	MERI ANE FATIMA PINA WASZCZUK	3	SC02	CHOPINZINHO	SAO LUIZ, E E C-EF	GEOGRAFIA	3	26/03/2024-23/06/2024
86673564920	MERI ANE FATIMA PINA WASZCZUK	3	SC02	CHOPINZINHO	SAO LUIZ, E E C-EF	GEOGRAFIA	3	26/03/2024-23/06/2024
1984102982	MONICA GALDINI AFONSO	91	SC02	GRANDES RIOS	GEREMIAS LUNARDELLI, CE COM-EF M	CORRESPONS ABILIDADE SOCIAL	1	08/03/2024-21/03/2024
1984102982	MONICA GALDINI AFONSO	91	SC02	GRANDES RIOS	GEREMIAS LUNARDELLI, CE COM-EF M	CORRESPONS ABILIDADE SOCIAL	1	22/03/2024-17/09/2024
89393201900	MORGANA HELENA DE OLIVEIRA HIPOLITO	4	SC02	CIANORTE	BOSCO, C E C-M D-EF M	EDUCACAO FINANCEIRA	1	20/03/2024-25/04/2024
89393201900	MORGANA HELENA DE OLIVEIRA HIPOLITO	4	SC02	CIANORTE	BOSCO, C E C-M D-EF M	EDUCACAO FINANCEIRA	1	20/03/2024-25/04/2024

Diário Oficial Certificado Digitalmente
O Departamento de Imprensa Oficial do Estado do Paraná, da garantia de autenticidade deste documento, desde que visualizado através do site http://www.imprensaoficial.pr.gov.br

89393201900	MORGANA HELENA DE OLIVEIRA HIPOLITO	4	SC02	CIANORTE	BOSCO, C E C-M D-EF M	MATEMATICA	3	20/03/2024-25/04/2024
89393201900	MORGANA HELENA DE OLIVEIRA HIPOLITO	4	SC02	CIANORTE	BOSCO, C E C-M D-EF M	MATEMATICA	4	20/03/2024-25/04/2024
65983815920	NELCI APARECIDA RUTH	52	SC02	PONTA GROSSA	JESUS DIVINO OPERARIO,E E-EF	ENSINO RELIGIOSO	1	08/04/2024-06/07/2024
65983815920	NELCI APARECIDA RUTH	52	SC02	PONTA GROSSA	JESUS DIVINO OPERARIO,E E-EF	ENSINO RELIGIOSO	1	08/04/2024-06/07/2024
65983815920	NELCI APARECIDA RUTH	52	SC02	PONTA GROSSA	JESUS DIVINO OPERARIO,E E-EF	HISTORIA	2	08/04/2024-06/07/2024
65983815920	NELCI APARECIDA RUTH	52	SC02	PONTA GROSSA	JESUS DIVINO OPERARIO,E E-EF	HISTORIA	2	08/04/2024-06/07/2024
65983815920	NELCI APARECIDA RUTH	52	SC02	PONTA GROSSA	JESUS DIVINO OPERARIO,E E-EF	HISTORIA	2	08/04/2024-06/07/2024
73081469953	NEOLINDA RATTI VILLAGRA	1	SC02	MARINGA	THEOBALDO M SANTOS, CE-EF M	EDUCACAO FISICA	1	08/03/2024-17/03/2024
73081469953	NEOLINDA RATTI VILLAGRA	1	SC02	MARINGA	THEOBALDO M SANTOS, CE-EF M	EDUCACAO FISICA	1	08/03/2024-17/03/2024
73081469953	NEOLINDA RATTI VILLAGRA	1	SC02	MARINGA	THEOBALDO M SANTOS, CE-EF M	EDUCACAO FISICA	2	30/03/2024-05/04/2024
3278876997	NERCI DE OLIVEIRA SILVA	1	SC02	MIRASELVA	ARNALDO BUSATO, C E-EFM	REDACAO E LEITURA	2	14/03/2024-18/03/2024
3278876997	NERCI DE OLIVEIRA SILVA	1	SC02	MIRASELVA	ARNALDO BUSATO, C E-EFM	REDACAO E LEITURA	2	14/03/2024-18/03/2024
3205538927	NEUCI LACHI FERRI	97	SC02	LUIZIANA	ADAUCTO S ROCHA, C E-EFM PROFIS	CIENCIAS	3	08/04/2024-06/07/2024
3205538927	NEUCI LACHI FERRI	97	SC02	LUIZIANA	ADAUCTO S ROCHA, C E-EFM PROFIS	MATEMATICA	4	08/04/2024-06/07/2024
83123938972	NEUSA ROSANE FRIGO	2	SC02	CORONEL VIVIDA	ARNALDO BUSATO, C E-EFM N PROFIS	ATIV COMP MAIS APREND 1	2	03/04/2024-05/04/2024
83123938972	NEUSA ROSANE FRIGO	2	SC02	CORONEL VIVIDA	ARNALDO BUSATO, C E-EFM N PROFIS	ATIV COMP MAIS APREND 1	2	08/04/2024-06/07/2024
7283968903	NICHELI RODRIGUES SANTOS	1	SC02	TOLEDO	JARDIM PORTO ALEGRE, CE-EF M PROFIS	PROJETO DE VIDA I	2	25/03/2024-22/04/2024
7283968903	NICHELI RODRIGUES SANTOS	1	SC02	TOLEDO	JARDIM PORTO ALEGRE, CE-EF M PROFIS	PROJETO DE VIDA I	2	25/03/2024-22/04/2024
7283968903	NICHELI RODRIGUES SANTOS	1	SC02	TOLEDO	JARDIM PORTO ALEGRE, CE-EF M PROFIS	PROJETO DE VIDA I	2	25/03/2024-22/04/2024
7283968903	NICHELI RODRIGUES SANTOS	1	SC02	TOLEDO	JARDIM PORTO ALEGRE, CE-EF M PROFIS	PROJETO DE VIDA I	2	25/03/2024-22/04/2024
7283968903	NICHELI RODRIGUES SANTOS	1	SC02	TOLEDO	JARDIM PORTO ALEGRE, CE-EF M PROFIS	PROJETO DE VIDA I	2	25/03/2024-22/04/2024
7283968903	NICHELI RODRIGUES SANTOS	1	SC02	TOLEDO	JARDIM PORTO ALEGRE, CE-EF M PROFIS	PROJETO DE VIDA I	2	25/03/2024-22/04/2024
7283968903	NICHELI RODRIGUES SANTOS	1	SC02	TOLEDO	JARDIM PORTO ALEGRE, CE-EF M PROFIS	PROJETO DE VIDA I	2	25/03/2024-22/04/2024
7283968903	NICHELI RODRIGUES SANTOS	1	SC02	TOLEDO	JARDIM PORTO ALEGRE, CE-EF M PROFIS	PROJETO DE VIDA I	2	25/03/2024-22/04/2024
7283968903	NICHELI RODRIGUES SANTOS	1	SC02	TOLEDO	JARDIM PORTO ALEGRE, CE-EF M PROFIS	PROJETO DE VIDA I	2	25/03/2024-22/04/2024
7283968903	NICHELI RODRIGUES SANTOS	1	SC02	TOLEDO	JARDIM PORTO ALEGRE, CE-EF M PROFIS	PROJETO DE VIDA I	2	25/03/2024-22/04/2024

54072778915	NILCEIA APARECIDA LAVAQUE	1	SC02	SANTA FE	CECILIA MEIRELES, E E C-M-EF	ATIV COMP MAIS APREND 1	2	08/04/2024-06/07/2024
54072778915	NILCEIA APARECIDA LAVAQUE	1	SC02	SANTA FE	CECILIA MEIRELES, E E C-M-EF	ATIV COMP MAIS APREND 1	2	08/04/2024-06/07/2024
58094873949	NILSON ZANCHI	1	SC02	PATO BRANCO	PATO BRANCO, C E DE-EFM PROFIS N	EDUCACAO FINANCEIRA	1	11/03/2024-22/05/2024
58094873949	NILSON ZANCHI	1	SC02	PATO BRANCO	PATO BRANCO, C E DE-EFM PROFIS N	EDUCACAO FINANCEIRA	1	11/03/2024-22/05/2024
58094873949	NILSON ZANCHI	1	SC02	PATO BRANCO	PATO BRANCO, C E DE-EFM PROFIS N	EDUCACAO FINANCEIRA	1	11/03/2024-22/05/2024
58094873949	NILSON ZANCHI	1	SC02	PATO BRANCO	PATO BRANCO, C E DE-EFM PROFIS N	RECURSOS HUMANOS	3	11/03/2024-22/05/2024
68324952934	NILTON CESAR GARCIA SALGUEIRO	1	SC02	ROLANDIA	SOUZA NAVES, C E-EF MPROFIS	MATEMATICA	4	08/04/2024-12/04/2024
68324952934	NILTON CESAR GARCIA SALGUEIRO	1	SC02	ROLANDIA	SOUZA NAVES, C E-EF MPROFIS	MATEMATICA	4	15/04/2024-17/04/2024
68324952934	NILTON CESAR GARCIA SALGUEIRO	1	SC02	ROLANDIA	SOUZA NAVES, C E-EF MPROFIS	MATEMATICA	4	08/04/2024-12/04/2024
68324952934	NILTON CESAR GARCIA SALGUEIRO	1	SC02	ROLANDIA	SOUZA NAVES, C E-EF MPROFIS	MATEMATICA	4	15/04/2024-17/04/2024
81542062934	NOELI TEREZINHA MARTINS BARTZ	89	SC02	PLANALTO	JOAO ZACCO PARANA, C EC-M-EF M	ARTE II	2	26/03/2024-09/09/2024
62150367904	NOEMI KOVALCZUK	22	SC02	CALIFORNIA	TALITA BRESOLIN, C E-EFM PROFIS	MATEMATICA	3	15/03/2024-19/03/2024
62150367904	NOEMI KOVALCZUK	22	SC02	CALIFORNIA	TALITA BRESOLIN, C E-EFM PROFIS	MATEMATICA	4	15/03/2024-19/03/2024
62150367904	NOEMI KOVALCZUK	22	SC02	CALIFORNIA	TALITA BRESOLIN, C E-EFM PROFIS	MATEMATICA	3	15/03/2024-19/03/2024
62150367904	NOEMI KOVALCZUK	22	SC02	CALIFORNIA	TALITA BRESOLIN, C E-EFM PROFIS	MATEMATICA III	2	15/03/2024-19/03/2024
62150367904	NOEMI KOVALCZUK	22	SC02	CALIFORNIA	TALITA BRESOLIN, C E-EFM PROFIS	MATEMATICA I	3	15/03/2024-19/03/2024
3179236922	OSNI OSMAR RENKEN FILHO	1	SC02	TIJUCAS DO SUL	FRANCISCO M DE L CAMARGO,C E C PROF-EFM	QUIMICA	2	27/04/2024-12/05/2024
3179236922	OSNI OSMAR RENKEN FILHO	1	SC02	TIJUCAS DO SUL	FRANCISCO M DE L CAMARGO,C E C PROF-EFM	QUIMICA	2	27/04/2024-12/05/2024
3179236922	OSNI OSMAR RENKEN FILHO	1	SC02	TIJUCAS DO SUL	FRANCISCO M DE L CAMARGO,C E C PROF-EFM	QUIMICA	2	27/04/2024-12/05/2024
3179236922	OSNI OSMAR RENKEN FILHO	1	SC02	TIJUCAS DO SUL	FRANCISCO M DE L CAMARGO,C E C PROF-EFM	QUIMICA	2	01/04/2024-12/04/2024
3179236922	OSNI OSMAR RENKEN FILHO	1	SC02	TIJUCAS DO SUL	FRANCISCO M DE L CAMARGO,C E C PROF-EFM	QUIMICA	2	01/04/2024-12/04/2024
3179236922	OSNI OSMAR RENKEN FILHO	1	SC02	TIJUCAS DO SUL	FRANCISCO M DE L CAMARGO,C E C PROF-EFM	QUIMICA	2	01/04/2024-26/04/2024
3179236922	OSNI OSMAR RENKEN FILHO	1	SC02	TIJUCAS DO SUL	FRANCISCO M DE L CAMARGO,C E C PROF-EFM	QUIMICA	2	01/04/2024-26/04/2024
3179236922	OSNI OSMAR RENKEN FILHO	1	SC02	TIJUCAS DO SUL	FRANCISCO M DE L CAMARGO,C E C PROF-EFM	QUIMICA	2	01/04/2024-26/04/2024
3179236922	OSNI OSMAR RENKEN FILHO	1	SC02	TIJUCAS DO SUL	FRANCISCO M DE L CAMARGO,C E C PROF-EFM	QUIMICA	2	01/04/2024-12/04/2024
3179236922	OSNI OSMAR RENKEN FILHO	1	SC02	TIJUCAS DO SUL	FRANCISCO M DE L CAMARGO,C E C PROF-EFM	QUIMICA	2	01/04/2024-12/04/2024

Diário Oficial Certificado Digitalmente
O Departamento de Imprensa Oficial do Estado do Paraná, da garantia de autenticidade deste documento, desde que visualizado através do site http://www.imprensaoficial.pr.gov.br

3179236922	OSNI OSMAR RENKEN FILHO	1	SC02	TIJUCAS DO SUL	FRANCISCO M DE L CAMARGO,C E C PROF-EFM	QUIMICA	2	01/04/2024-12/04/2024
3179236922	OSNI OSMAR RENKEN FILHO	1	SC02	TIJUCAS DO SUL	FRANCISCO M DE L CAMARGO,C E C PROF-EFM	QUIMICA	2	01/04/2024-12/04/2024
4613097932	PAOLA CLARINDA DE FREITAS ONIESKO	3	SC02	PONTA GROSSA	JOSE ELIAS DA ROCHA, C EC-M-EF M PROFIS	HISTORIA I	2	18/03/2024-28/03/2024
3224662964	PATRICIA GONCALVES	97	SC02	SALGADO FILHO	ANCHIETA, C E PE-EF M	MATEMATICA	5	08/04/2024-06/07/2024
3224662964	PATRICIA GONCALVES	97	SC02	SALGADO FILHO	ANCHIETA, C E PE-EF M	MATEMATICA	5	08/04/2024-06/07/2024
32821077904	PATRICIA MADALENA BARROSO ZORTEA	1	SC02	LONDRINA	INST ED E DE LONDRINA-EF M N PROFIS	ARTE	2	12/03/2024-09/07/2024
85972754991	PATRICIA SANSON BUSS DANIELI	1	SC02	GUARAPUAVA	NEWTON FELIPE ALBACH,C E-EF M	MATEMATICA	2	04/03/2024-29/03/2024
85972754991	PATRICIA SANSON BUSS DANIELI	1	SC02	GUARAPUAVA	NEWTON FELIPE ALBACH,C E-EF M	MATEMATICA	2	04/03/2024-29/03/2024
85972754991	PATRICIA SANSON BUSS DANIELI	1	SC02	GUARAPUAVA	NEWTON FELIPE ALBACH,C E-EF M	MATEMATICA	2	01/04/2024-30/04/2024
85972754991	PATRICIA SANSON BUSS DANIELI	1	SC02	GUARAPUAVA	NEWTON FELIPE ALBACH,C E-EF M	MATEMATICA	2	01/04/2024-30/04/2024
3353912908	PAULA CELIA LIRANI	1	SC02	MORRETES	ROCHA POMBO, C E-EF M N PROFIS	GEOGRAFIA	2	18/03/2024-24/04/2024
2100858947	PAULA FABIANE MANFRON	1	SC02	CURITIBA	FRANCISCO ZARDO, C EPROF-EF M PROFIS N	EDUCACAO FISICA	2	26/02/2024-20/03/2024
2100858947	PAULA FABIANE MANFRON	1	SC02	CURITIBA	FRANCISCO ZARDO, C EPROF-EF M PROFIS N	EDUCACAO FISICA	2	26/02/2024-20/03/2024
2100858947	PAULA FABIANE MANFRON	1	SC02	CURITIBA	FRANCISCO ZARDO, C EPROF-EF M PROFIS N	EDUCACAO FISICA	2	26/02/2024-20/03/2024
2100858947	PAULA FABIANE MANFRON	1	SC02	CURITIBA	FRANCISCO ZARDO, C EPROF-EF M PROFIS N	EDUCACAO FISICA	2	26/02/2024-20/03/2024
2100858947	PAULA FABIANE MANFRON	1	SC02	CURITIBA	FRANCISCO ZARDO, C EPROF-EF M PROFIS N	EDUCACAO FISICA	2	26/02/2024-20/03/2024
33869642904	PAULO ROBERTO LAZZARI	1	SC02	REBOUCAS	JULIO CESAR, C E PROF-EFM N	EDUCACAO FISICA	2	15/04/2024-23/04/2024
33869642904	PAULO ROBERTO LAZZARI	1	SC02	REBOUCAS	JULIO CESAR, C E PROF-EFM N	EDUCACAO FISICA	2	15/04/2024-23/04/2024
2427385913	PEDRINA CARVALHO DE OLIVEIRA	1	SC02	CURITIBA	FORMACAO CONT FORMADORES EM ACAO, EE DE	ATIVIDADE FORMATIVA COMPLEMENT	2	08/04/2024-06/07/2024
2427385913	PEDRINA CARVALHO DE OLIVEIRA	1	SC02	CURITIBA	FORMACAO CONT FORMADORES EM ACAO, EE DE	ATIVIDADE FORMATIVA COMPLEMENT	2	08/04/2024-06/07/2024
2427385913	PEDRINA CARVALHO DE OLIVEIRA	1	SC02	CURITIBA	FORMACAO CONT FORMADORES EM ACAO, EE DE	LINGUA PORTUGUESA	2	08/04/2024-06/07/2024
2427385913	PEDRINA CARVALHO DE OLIVEIRA	1	SC02	CURITIBA	FORMACAO CONT FORMADORES EM ACAO, EE DE	LINGUA PORTUGUESA	2	08/04/2024-06/07/2024
2427385913	PEDRINA CARVALHO DE OLIVEIRA	1	SC02	CURITIBA	FORMACAO CONT FORMADORES EM ACAO, EE DE	LINGUA PORTUGUESA	2	08/04/2024-06/07/2024
2427385913	PEDRINA CARVALHO DE OLIVEIRA	1	SC02	CURITIBA	FORMACAO CONT FORMADORES EM ACAO, EE DE	LINGUA PORTUGUESA	2	08/04/2024-06/07/2024
2427385913	PEDRINA CARVALHO DE OLIVEIRA	1	SC02	CURITIBA	FORMACAO CONT FORMADORES EM ACAO, EE DE	LINGUA PORTUGUESA	2	08/04/2024-06/07/2024
2427385913	PEDRINA CARVALHO DE OLIVEIRA	1	SC02	CURITIBA	FORMACAO CONT FORMADORES EM ACAO, EE DE	LINGUA PORTUGUESA	2	08/04/2024-06/07/2024

76121461934	PEDRO FERREIRA DE FREITAS	2	SC02	IVAIPORA	IDALIA ROCHA, C E-EF M	SOCIOLOGIA	2	19/03/2024-14/05/2024
76155625972	QUELES CRISTINA DE ALMEIDA JASKOWIAK	4	SC02	TOLEDO	ATTILIO FONTANA, C ESEN-EF M PROFIS	COMPONENTE CURRICULAR ELETIVO	2	11/03/2024-07/05/2024
69492034972	RAINILDE HOFFMANN HORNING	2	SC02	LAPA	JUSCELINO K DE OLIVEIRA,C E C DR-EF M	PRATICAS EXPERIMENTAIS	1	26/02/2024-23/08/2024
7456403970	RAISSA CAROLINE GALLEGO	1	SC02	CASCAVEL	VICTORIO E ABROZINO, C E PROF-EF M PROF	CIENCIAS	2	19/03/2024-16/06/2024
7208426970	RAQUEL RENICZ GUIRRO	4	SC02	LONDRINA	CASSIO LEITE MACHADO, EE PROF-EF	REDACAO E LEITURA	2	08/04/2024-03/05/2024
4381088921	REGIANE COELHO DA LUZ LEAL	1	SC02	JACAREZINHO	JOSE PAVAN, C E C-M-EF M	ATIV COMP MAIS APREND 1	2	21/03/2024-03/04/2024
4381088921	REGIANE COELHO DA LUZ LEAL	1	SC02	JACAREZINHO	JOSE PAVAN, C E C-M-EF M	ATIV COMP MAIS APREND 1	2	04/04/2024-18/05/2024
3109940981	REGINA CELIA LASKOS BARBOSA	2	SC02	RESERVA	MAOS DE LUZ, E-EI EF MODED ESP	DOCENCIA-TEC ESC CONV	15	12/03/2024-28/05/2024
95396314915	RENATA CERQUEIRA BARBOSA	4	SC02	LONDRINA	GABRIEL C MARTINS, C EDR-EF M PROFIS	ENSINO RELIGIOSO	1	16/04/2024-19/05/2024
95396314915	RENATA CERQUEIRA BARBOSA	4	SC02	LONDRINA	GABRIEL C MARTINS, C EDR-EF M PROFIS	ENSINO RELIGIOSO	1	31/03/2024-19/05/2024
6617071999	RENATA KARINE WISTUBA	4	SC02	MORRETES	ROCHA POMBO, C E-EF M N PROFIS	PROJETO DE VIDA	1	03/02/2024-01/06/2024
14789195821	RITA DA SILVA LIMA	1	SC02	CAMPINA GRANDE DO SUL	IVAN F DO AMARAL FILHO,C E C-M EF M P	MATEMATICA	5	25/03/2024-19/04/2024
3840784948	ROBERTA DINAMARA MARTINS ALTERO	1	SC02	NOVA AURORA	MACHADO DE ASSIS, C E-EF M PROFIS	EDUCACAO FINANCEIRA	2	10/04/2024-18/04/2024
3840784948	ROBERTA DINAMARA MARTINS ALTERO	1	SC02	NOVA AURORA	MACHADO DE ASSIS, C E-EF M PROFIS	EDUCACAO FINANCEIRA	2	10/04/2024-18/04/2024
517540967	ROBERTA RODRIGUES ROSA	11	SC02	SANTO ANTONIO DA PLATINA	TIRADENTES, C E-EF MPROFIS	EDUCACAO FISICA	2	26/03/2024-09/04/2024
517540967	ROBERTA RODRIGUES ROSA	11	SC02	SANTO ANTONIO DA PLATINA	TIRADENTES, C E-EF MPROFIS	EDUCACAO FISICA	2	26/03/2024-09/04/2024
58015353904	ROBERTO ENEIAS ASSMANN	2	SC02	CASCAVEL	JARDIM STA FELICIDADE, CE DE-EF M	CIENCIAS	3	06/03/2024-01/09/2024
58015353904	ROBERTO ENEIAS ASSMANN	2	SC02	CASCAVEL	JARDIM STA FELICIDADE, CE DE-EF M	CIENCIAS	3	06/03/2024-01/09/2024
58015353904	ROBERTO ENEIAS ASSMANN	2	SC02	CASCAVEL	JARDIM STA FELICIDADE, CE DE-EF M	CIENCIAS	3	28/04/2024-01/09/2024
58015353904	ROBERTO ENEIAS ASSMANN	2	SC02	CASCAVEL	JARDIM STA FELICIDADE, CE DE-EF M	CIENCIAS	3	06/03/2024-01/09/2024
6210997910	ROBSON KLEEMANN	3	SC02	BARRACAO	MARIO A T DE FREITAS, C EDR-EF M PROFIS	QUIMICA	2	08/04/2024-06/07/2024
6210997910	ROBSON KLEEMANN	3	SC02	BARRACAO	MARIO A T DE FREITAS, C EDR-EF M PROFIS	QUIMICA	2	08/04/2024-06/07/2024
6210997910	ROBSON KLEEMANN	3	SC02	BARRACAO	MARIO A T DE FREITAS, C EDR-EF M PROFIS	QUIMICA	2	07/05/2024-06/07/2024
58946691972	ROSA CASIRAGHI SEBOLD	1	SC02	SANTA IZABEL DO OESTE	ALUDINO NEDEFF, E-EI EFMOD ED ESP	DOCENCIA-TEC ESC CONV	15	06/03/2024-04/04/2024
75985330915	ROSA MARIA DE SALES	90	SC02	PEROLA	19 DE JUNHO, E-EI EF MODED ESP	DOCENCIA-TEC ESC CONV	15	21/03/2024-18/06/2024
85523437972	ROSALVO MAXIMO RECH	52	SC02	PATO BRANCO	PATO BRANCO, C E DE-EFM PROFIS N	EDUCACAO FISICA	2	11/03/2024-18/03/2024

Diário Oficial Certificado Digitalmente
O Departamento de Imprensa Oficial do Estado do Paraná, da garantia de autenticidade deste documento, desde que visualizado através do site http://www.imprensaoficial.pr.gov.br

85523437972	ROSALVO MAXIMO RECH	52	SC02	PATO BRANCO	PATO BRANCO, C E DE-EFM PROFIS N	EDUCACAO FISICA	2	11/03/2024-18/03/2024
85523437972	ROSALVO MAXIMO RECH	52	SC02	PATO BRANCO	PATO BRANCO, C E DE-EFM PROFIS N	PROJETO DE VIDA	1	11/03/2024-18/03/2024
85523437972	ROSALVO MAXIMO RECH	52	SC02	PATO BRANCO	PATO BRANCO, C E DE-EFM PROFIS N	PROJETO DE VIDA	1	11/03/2024-18/03/2024
82266581953	ROSANGELA FUMIKO IKENO	90	SC02	TUPASSI	DISTRITO DE BRASILIANA,E E C DO -EF	ARTE	2	10/04/2024-23/04/2024
82266581953	ROSANGELA FUMIKO IKENO	90	SC02	TUPASSI	DISTRITO DE BRASILIANA,E E C DO -EF	ARTE	2	10/04/2024-23/04/2024
91878926934	ROSE MARI PROCHERA	1	SC02	UNIAO DA VITORIA	SAO CRISTOVAO, C E-EF M PROFIS	REDACAO E LEITURA	2	01/04/2024-30/04/2024
85963585953	ROSELY GONCALVES DE OLIVEIRA	1	SC02	ALMIRANTE TAMANDARE	PEDRO PIEKAS, C E VER-EF M PROFIS	PROJETO DE VIDA	1	29/03/2024-26/06/2024
85963585953	ROSELY GONCALVES DE OLIVEIRA	1	SC02	ALMIRANTE TAMANDARE	PEDRO PIEKAS, C E VER-EF M PROFIS	PROJETO DE VIDA	1	29/03/2024-26/06/2024
85963585953	ROSELY GONCALVES DE OLIVEIRA	1	SC02	ALMIRANTE TAMANDARE	PEDRO PIEKAS, C E VER-EF M PROFIS	PROJETO DE VIDA	1	29/03/2024-26/06/2024
85963585953	ROSELY GONCALVES DE OLIVEIRA	1	SC02	ALMIRANTE TAMANDARE	PEDRO PIEKAS, C E VER-EF M PROFIS	LINGUA PORTUGUESA	3	29/03/2024-26/06/2024
85963585953	ROSELY GONCALVES DE OLIVEIRA	1	SC02	ALMIRANTE TAMANDARE	PEDRO PIEKAS, C E VER-EF M PROFIS	LINGUA PORTUGUESA	3	29/03/2024-26/06/2024
85963585953	ROSELY GONCALVES DE OLIVEIRA	1	SC02	ALMIRANTE TAMANDARE	PEDRO PIEKAS, C E VER-EF M PROFIS	LINGUA PORTUGUESA	3	29/03/2024-26/06/2024
85963585953	ROSELY GONCALVES DE OLIVEIRA	1	SC02	ALMIRANTE TAMANDARE	PEDRO PIEKAS, C E VER-EF M PROFIS	LINGUA PORTUGUESA	3	29/03/2024-26/06/2024
85963585953	ROSELY GONCALVES DE OLIVEIRA	1	SC02	ALMIRANTE TAMANDARE	PEDRO PIEKAS, C E VER-EF M PROFIS	LINGUA PORTUGUESA	3	29/03/2024-26/06/2024
99496739920	ROSEMARI DE SOUZA	1	SC02	TAPEJARA	11 DE ABRIL, C E-EF M	PROJETO DE VIDA	1	12/03/2024-31/03/2024
99496739920	ROSEMARI DE SOUZA	1	SC02	TAPEJARA	11 DE ABRIL, C E-EF M	PROJETO DE VIDA	1	01/04/2024-30/04/2024
1591921961	ROSEMERY FERREIRA DOS SANTOS	1	SC02	ALMIRANTE TAMANDARE	ANGELA SANDRI TEIXEIRA,C E PROF-EF M	HISTORIA	2	09/04/2024-15/04/2024
1591921961	ROSEMERY FERREIRA DOS SANTOS	1	SC02	ALMIRANTE TAMANDARE	ANGELA SANDRI TEIXEIRA,C E PROF-EF M	HISTORIA	2	09/04/2024-15/04/2024
1591921961	ROSEMERY FERREIRA DOS SANTOS	1	SC02	ALMIRANTE TAMANDARE	ANGELA SANDRI TEIXEIRA,C E PROF-EF M	HISTORIA	2	09/04/2024-15/04/2024
1591921961	ROSEMERY FERREIRA DOS SANTOS	1	SC02	ALMIRANTE TAMANDARE	ANGELA SANDRI TEIXEIRA,C E PROF-EF M	HISTORIA	2	09/04/2024-15/04/2024
97147630963	ROSENI APARECIDA CAZELATTO	1	SC02	MARIALVA	ROMARIO MARTINS, C E-EFM	PROJETO DE VIDA I	1	02/04/2024-16/04/2024
97147630963	ROSENI APARECIDA CAZELATTO	1	SC02	MARIALVA	ROMARIO MARTINS, C E-EFM	PROJETO DE VIDA I	1	02/04/2024-16/04/2024
64431290915	ROSERLEY DE MENEZES	2	SC02	PATO BRANCO	CARLOS GOMES, C E-EF M PROFIS	CIENCIAS	3	04/04/2024-19/04/2024
64431290915	ROSERLEY DE MENEZES	2	SC02	PATO BRANCO	CARLOS GOMES, C E-EF M PROFIS	CIENCIAS	3	04/04/2024-19/04/2024
64431290915	ROSERLEY DE MENEZES	2	SC02	PATO BRANCO	CARLOS GOMES, C E-EF M PROFIS	CIENCIAS	3	04/04/2024-19/04/2024
2602655945	ROSIMERI DOS SANTOS	91	SC02	TOLEDO	ATTILIO FONTANA, C ESEN-EF M PROFIS	COMPONENTE CURRIC ELETIVO I	2	11/03/2024-07/05/2024

2602655945	ROSIMERI DOS SANTOS	91	SC02	TOLEDO	ATTILIO FONTANA, C ESEN-EF M PROFIS	COMPONENTE CURRIC ELETIVO I	2	11/03/2024-07/05/2024
2602655945	ROSIMERI DOS SANTOS	91	SC02	TOLEDO	ATTILIO FONTANA, C ESEN-EF M PROFIS	COMPONENTE CURRICULAR ELETIVO	2	11/03/2024-07/05/2024
2602655945	ROSIMERI DOS SANTOS	91	SC02	TOLEDO	ATTILIO FONTANA, C ESEN-EF M PROFIS	COMPONENTE CURRICULAR ELETIVO	2	11/03/2024-07/05/2024
2602655945	ROSIMERI DOS SANTOS	91	SC02	TOLEDO	ATTILIO FONTANA, C ESEN-EF M PROFIS	PROTAGONISMO	1	11/03/2024-07/05/2024
2602655945	ROSIMERI DOS SANTOS	91	SC02	TOLEDO	ATTILIO FONTANA, C ESEN-EF M PROFIS	PROTAGONISMO	1	11/03/2024-07/05/2024
2602655945	ROSIMERI DOS SANTOS	91	SC02	TOLEDO	ATTILIO FONTANA, C ESEN-EF M PROFIS	PROTAGONISMO	1	11/03/2024-07/05/2024
2602655945	ROSIMERI DOS SANTOS	91	SC02	TOLEDO	ATTILIO FONTANA, C ESEN-EF M PROFIS	PROTAGONISMO	1	11/03/2024-07/05/2024
2602655945	ROSIMERI DOS SANTOS	91	SC02	TOLEDO	ATTILIO FONTANA, C ESEN-EF M PROFIS	PROTAGONISMO	1	11/03/2024-07/05/2024
2602655945	ROSIMERI DOS SANTOS	91	SC02	TOLEDO	ATTILIO FONTANA, C ESEN-EF M PROFIS	PROTAGONISMO	1	11/03/2024-07/05/2024
67798098968	ROSSANA FRAIZ VANZELI	1	SC02	PINHALAO	CASTRO ALVES, E E-EF	MATEMATICA	4	08/04/2024-14/04/2024
67798098968	ROSSANA FRAIZ VANZELI	1	SC02	PINHALAO	CASTRO ALVES, E E-EF	MATEMATICA	4	08/04/2024-14/04/2024
67798098968	ROSSANA FRAIZ VANZELI	1	SC02	PINHALAO	CASTRO ALVES, E E-EF	CIENCIAS	3	08/04/2024-14/04/2024
67798098968	ROSSANA FRAIZ VANZELI	1	SC02	PINHALAO	CASTRO ALVES, E E-EF	CIENCIAS	2	08/04/2024-14/04/2024
67798098968	ROSSANA FRAIZ VANZELI	1	SC02	PINHALAO	CASTRO ALVES, E E-EF	CIENCIAS	2	08/04/2024-14/04/2024
91744440930	SANDRA MARA CERBELO DOS SANTOS	2	SC02	CERRO AZUL	ISABEL, C E PRINC-EF M N PROFIS	LINGUA PORTUGUESA I	1	08/04/2024-06/07/2024
91744440930	SANDRA MARA CERBELO DOS SANTOS	2	SC02	CERRO AZUL	ISABEL, C E PRINC-EF M N PROFIS	LINGUA PORTUGUESA I	1	08/04/2024-06/07/2024
91744440930	SANDRA MARA CERBELO DOS SANTOS	2	SC02	CERRO AZUL	ISABEL, C E PRINC-EF M N PROFIS	LINGUA PORTUGUESA	3	08/04/2024-06/07/2024
91744440930	SANDRA MARA CERBELO DOS SANTOS	2	SC02	CERRO AZUL	ISABEL, C E PRINC-EF M N PROFIS	LINGUA PORTUGUESA	4	08/04/2024-06/07/2024
91744440930	SANDRA MARA CERBELO DOS SANTOS	2	SC02	CERRO AZUL	ISABEL, C E PRINC-EF M N PROFIS	LINGUA PORTUGUESA	1	08/04/2024-06/07/2024
91744440930	SANDRA MARA CERBELO DOS SANTOS	2	SC02	CERRO AZUL	ISABEL, C E PRINC-EF M N PROFIS	LINGUA PORTUGUESA	3	17/04/2024-06/07/2024
91744440930	SANDRA MARA CERBELO DOS SANTOS	2	SC02	CERRO AZUL	ISABEL, C E PRINC-EF M N PROFIS	LINGUA PORTUGUESA	1	17/04/2024-06/07/2024
3022827938	SANDRA MARA MIRANDA PRONI	97	SC02	BANDEIRANTES	CYRIACO RUSSO, C E-EM N PROFIS	BIOLOGIA	2	25/03/2024-20/04/2024
886412951	SANDRA MARCIA REITOR	2	SC02	PRUDENTOPOLIS	ALBERTO DE CARVALHO, CE-EF M PROFIS	LINGUA INGLESA	1	08/04/2024-06/07/2024
886412951	SANDRA MARCIA REITOR	2	SC02	PRUDENTOPOLIS	ALBERTO DE CARVALHO, CE-EF M PROFIS	LINGUA INGLESA	1	08/04/2024-06/07/2024
886412951	SANDRA MARCIA REITOR	2	SC02	PRUDENTOPOLIS	ALBERTO DE CARVALHO, CE-EF M PROFIS	LINGUA INGLESA	2	08/04/2024-06/07/2024
886412951	SANDRA MARCIA REITOR	2	SC02	PRUDENTOPOLIS	ALBERTO DE CARVALHO, CE-EF M PROFIS	LINGUA INGLESA	2	08/04/2024-06/07/2024

Diário Oficial Certificado Digitalmente
O Departamento de Imprensa Oficial do Estado do Paraná, da garantia de autenticidade deste documento, desde que visualizado através do site http://www.imprensaoficial.pr.gov.br

886412951	SANDRA MARCIA REITOR	2	SC02	PRUDENTOPOLIS	ALBERTO DE CARVALHO, CE-EF M PROFIS	LINGUA INGLESA	1	08/04/2024-06/07/2024
886412951	SANDRA MARCIA REITOR	2	SC02	PRUDENTOPOLIS	ALBERTO DE CARVALHO, CE-EF M PROFIS	LINGUA INGLESA	1	08/04/2024-06/07/2024
886412951	SANDRA MARCIA REITOR	2	SC02	PRUDENTOPOLIS	ALBERTO DE CARVALHO, CE-EF M PROFIS	LINGUA INGLESA	2	08/04/2024-06/07/2024
886412951	SANDRA MARCIA REITOR	2	SC02	PRUDENTOPOLIS	DOMINGOS V LOPES, C E CCAP-EF M	LINGUA INGLESA	2	01/04/2024-14/05/2024
886412951	SANDRA MARCIA REITOR	2	SC02	PRUDENTOPOLIS	DOMINGOS V LOPES, C E CCAP-EF M	LINGUA INGLESA	2	01/04/2024-14/05/2024
92827799987	SANDRA ROSANE NOWAK	92	SC02	CRUZ MACHADO	CERRO AZUL, C E BAR DO-EF M N PROFIS	REDACAO E LEITURA	2	08/04/2024-06/07/2024
599136901	SARA THAIS BARROS MARTINS	92	SC02	LONDRINA	PAULO FREIRE, C E PROF-EF M PROFIS	ARTE	2	06/03/2024-12/03/2024
599136901	SARA THAIS BARROS MARTINS	92	SC02	LONDRINA	PAULO FREIRE, C E PROF-EF M PROFIS	ARTE	2	06/03/2024-12/03/2024
599136901	SARA THAIS BARROS MARTINS	92	SC02	LONDRINA	PAULO FREIRE, C E PROF-EF M PROFIS	ARTE	2	02/04/2024-16/04/2024
599136901	SARA THAIS BARROS MARTINS	92	SC02	LONDRINA	PAULO FREIRE, C E PROF-EF M PROFIS	ARTE	2	02/04/2024-16/04/2024
599136901	SARA THAIS BARROS MARTINS	92	SC02	LONDRINA	PAULO FREIRE, C E PROF-EF M PROFIS	ARTE	2	19/03/2024-21/03/2024
599136901	SARA THAIS BARROS MARTINS	92	SC02	LONDRINA	PAULO FREIRE, C E PROF-EF M PROFIS	ARTE	2	19/03/2024-21/03/2024
599136901	SARA THAIS BARROS MARTINS	92	SC02	LONDRINA	PAULO FREIRE, C E PROF-EF M PROFIS	ARTE	2	13/03/2024-15/03/2024
599136901	SARA THAIS BARROS MARTINS	92	SC02	LONDRINA	PAULO FREIRE, C E PROF-EF M PROFIS	ARTE	2	13/03/2024-15/03/2024
47063785915	SERGIO ROBERTO BURTET	1	SC02	SAO MIGUEL DO IGUACU	NESTOR V DOS SANTOS, CE C-M-EF M PROFIS	GEOGRAFIA	3	07/03/2024-20/03/2024
47063785915	SERGIO ROBERTO BURTET	1	SC02	SAO MIGUEL DO IGUACU	NESTOR V DOS SANTOS, CE C-M-EF M PROFIS	GEOGRAFIA	3	07/03/2024-20/03/2024
47063785915	SERGIO ROBERTO BURTET	1	SC02	SAO MIGUEL DO IGUACU	NESTOR V DOS SANTOS, CE C-M-EF M PROFIS	GEOGRAFIA	3	07/03/2024-20/03/2024
47063785915	SERGIO ROBERTO BURTET	1	SC02	SAO MIGUEL DO IGUACU	NESTOR V DOS SANTOS, CE C-M-EF M PROFIS	GEOGRAFIA	3	08/04/2024-06/07/2024
47063785915	SERGIO ROBERTO BURTET	1	SC02	SAO MIGUEL DO IGUACU	NESTOR V DOS SANTOS, CE C-M-EF M PROFIS	GEOGRAFIA	3	08/04/2024-06/07/2024
47063785915	SERGIO ROBERTO BURTET	1	SC02	SAO MIGUEL DO IGUACU	NESTOR V DOS SANTOS, CE C-M-EF M PROFIS	ENSINO RELIGIOSO	1	08/04/2024-06/07/2024
47063785915	SERGIO ROBERTO BURTET	1	SC02	SAO MIGUEL DO IGUACU	NESTOR V DOS SANTOS, CE C-M-EF M PROFIS	ENSINO RELIGIOSO	1	08/04/2024-06/07/2024
47063785915	SERGIO ROBERTO BURTET	1	SC02	SAO MIGUEL DO IGUACU	NESTOR V DOS SANTOS, CE C-M-EF M PROFIS	ENSINO RELIGIOSO	1	08/04/2024-06/07/2024
47063785915	SERGIO ROBERTO BURTET	1	SC02	SAO MIGUEL DO IGUACU	NESTOR V DOS SANTOS, CE C-M-EF M PROFIS	ENSINO RELIGIOSO	1	08/04/2024-06/07/2024
521934974	SERLEI JANISE HEINRICH STALLBAUM	54	SC02	PATO BRAGADO	PATO BRAGADO, C E-EF M	ARTE	1	23/03/2024-10/07/2024
521934974	SERLEI JANISE HEINRICH STALLBAUM	54	SC02	PATO BRAGADO	PATO BRAGADO, C E-EF M	ARTE	1	23/03/2024-10/07/2024
78086418987	SILVANA SILVIA DRUCIAK VIENSCOSKI	1	SC02	ALTO PIQUIRI	CAXIAS, E E C DQ DE-EF	LINGUA INGLESA	2	25/03/2024-17/04/2024

78086418987	SILVANA SILVIA DRUCIAK VIENSCOSKI	1	SC02	ALTO PIQUIRI	CAXIAS, E E C DQ DE-EF	LINGUA INGLESA	2	25/03/2024-17/04/2024
2123343951	SILVIA CRISTINA CAPUANO	1	SC02	CRUZEIRO DO OESTE	IRMA ANA TOMCZAK, E-EIEF MOD ED ESP	DOCENCIA-TEC ESC CONV	15	19/03/2024-22/04/2024
87925680920	SILVIA LUCIA MASCARO	4	SC02	LONDRINA	INST ED E DE LONDRINA-EF M N PROFIS	ARTE	2	12/03/2024-09/07/2024
87925680920	SILVIA LUCIA MASCARO	4	SC02	LONDRINA	INST ED E DE LONDRINA-EF M N PROFIS	ARTE	2	12/03/2024-09/07/2024
2090561939	SILVIA REGINA SGARBOSA	2	SC02	LIDIANOPOLIS	PEDRO I, C E C D-EF M P	LINGUA ESPANHOLA I	3	12/03/2024-20/03/2024
2090561939	SILVIA REGINA SGARBOSA	2	SC02	LIDIANOPOLIS	PEDRO I, C E C D-EF M P	LINGUA ESPANHOLA-CELEM	4	12/03/2024-20/03/2024
2360473964	SILVIA WURMEISTER SOARES CARNIEL	1	SC02	CORBELIA	AMANCIO MORO, C E C-M-EF M N PROFIS	LINGUA INGLESA	2	19/03/2024-17/05/2024
2360473964	SILVIA WURMEISTER SOARES CARNIEL	1	SC02	CORBELIA	AMANCIO MORO, C E C-M-EF M N PROFIS	LINGUA INGLESA	2	19/03/2024-17/05/2024
2360473964	SILVIA WURMEISTER SOARES CARNIEL	1	SC02	CORBELIA	AMANCIO MORO, C E C-M-EF M N PROFIS	LINGUA INGLESA	1	19/03/2024-17/05/2024
2360473964	SILVIA WURMEISTER SOARES CARNIEL	1	SC02	CORBELIA	AMANCIO MORO, C E C-M-EF M N PROFIS	LINGUA INGLESA	1	19/03/2024-17/05/2024
83956883934	SIMONE APARECIDA FAVARO DA SILVA	3	SC02	TOLEDO	ATTILIO FONTANA, C ESEN-EF M PROFIS	PROJETO DE VIDA I	2	11/03/2024-07/05/2024
2936474965	SIMONE DALAVALE	1	SC02	CAMPO LARGO	JOAO XXIII, C E C-M-EF M	GEOGRAFIA	3	10/04/2024-11/04/2024
56614780972	SOELI BERTON PANTANO	2	SC02	IGUATU	CARLOS GOMES, C E C -E FM	LINGUA INGLESA	3	08/04/2024-06/07/2024
78315190920	SOFIA TEREZINHA KOZLINSKI	3	SC02	PORTO AMAZONAS	AMAZONAS, C E C-M CEL-EF M P	HISTORIA	3	08/04/2024-06/07/2024
78315190920	SOFIA TEREZINHA KOZLINSKI	3	SC02	PORTO AMAZONAS	AMAZONAS, C E C-M CEL-EF M P	HISTORIA	3	08/04/2024-06/07/2024
78315190920	SOFIA TEREZINHA KOZLINSKI	3	SC02	PORTO AMAZONAS	AMAZONAS, C E C-M CEL-EF M P	HISTORIA	3	08/04/2024-06/07/2024
78315190920	SOFIA TEREZINHA KOZLINSKI	3	SC02	PORTO AMAZONAS	AMAZONAS, C E C-M CEL-EF M P	HISTORIA	3	08/04/2024-06/07/2024
78315190920	SOFIA TEREZINHA KOZLINSKI	3	SC02	PORTO AMAZONAS	AMAZONAS, C E C-M CEL-EF M P	CIDADANIA E CIVISMO	1	08/04/2024-06/07/2024
78315190920	SOFIA TEREZINHA KOZLINSKI	3	SC02	PORTO AMAZONAS	AMAZONAS, C E C-M CEL-EF M P	CIDADANIA E CIVISMO	1	08/04/2024-06/07/2024
78315190920	SOFIA TEREZINHA KOZLINSKI	3	SC02	PORTO AMAZONAS	AMAZONAS, C E C-M CEL-EF M P	ENSINO RELIGIOSO	1	08/04/2024-06/07/2024
3792009960	SONIA APARECIDA NAZARIO	1	SC02	NOVA TEBAS	VINICIUS DE MORAES, C EC-E F M	CIENCIAS	3	17/03/2024-11/04/2024
99408414934	SONIA MARIA DO NASCIMENTO ROSA	55	SC02	GRANDES RIOS	GEREMIAS LUNARDELLI, CE COM-EF M	HISTORIA	2	01/04/2024-17/09/2024
99408414934	SONIA MARIA DO NASCIMENTO ROSA	55	SC02	GRANDES RIOS	GEREMIAS LUNARDELLI, CE COM-EF M	HISTORIA	2	15/04/2024-17/09/2024
76501175968	SONIA TEREZINHA ZUQUELO RISSI	1	SC02	CHOPINZINHO	JOSE ARMIM MATTE, C E-EF M N PROFIS	BIOLOGIA	2	08/04/2024-06/07/2024
76501175968	SONIA TEREZINHA ZUQUELO RISSI	1	SC02	CHOPINZINHO	JOSE ARMIM MATTE, C E-EF M N PROFIS	BIOLOGIA	2	08/04/2024-06/07/2024
76501175968	SONIA TEREZINHA ZUQUELO RISSI	1	SC02	CHOPINZINHO	JOSE ARMIM MATTE, C E-EF M N PROFIS	BIOLOGIA II	3	08/04/2024-06/07/2024

Diário Oficial Certificado Digitalmente
O Departamento de Imprensa Oficial do Estado do Paraná, da garantia de autenticidade deste documento, desde que visualizado através do site http://www.imprensaoficial.pr.gov.br

76501175968	SONIA TEREZINHA ZUQUELO RISSI	1	SC02	CHOPINZINHO	JOSE ARMIM MATTE, C E-EF M N PROFIS	BIOLOGIA I	2	08/04/2024-06/07/2024
78311195900	SONIA VERGINIA SANTETTI CAMARGO	90	SC02	CLEVELANDIA	TEREZINHA R DA ROCHA, CE PROFA-EF M	ARTE	2	22/03/2024-07/04/2024
78311195900	SONIA VERGINIA SANTETTI CAMARGO	90	SC02	CLEVELANDIA	TEREZINHA R DA ROCHA, CE PROFA-EF M	ARTE	2	22/03/2024-07/04/2024
78311195900	SONIA VERGINIA SANTETTI CAMARGO	90	SC02	CLEVELANDIA	TEREZINHA R DA ROCHA, CE PROFA-EF M	ARTE	2	22/03/2024-07/04/2024
78311195900	SONIA VERGINIA SANTETTI CAMARGO	90	SC02	CLEVELANDIA	TEREZINHA R DA ROCHA, CE PROFA-EF M	ARTE	2	22/03/2024-07/04/2024
60041803949	SUELI APARECIDA BARBOSA	1	SC02	SANTA MARIANA	RODOLFO WILD, E-EI EFMOD ED ESP	EDUCACAO ARTISTICA-TEC ESC CON	9	10/04/2024-06/07/2024
60041803949	SUELI APARECIDA BARBOSA	1	SC02	SANTA MARIANA	RODOLFO WILD, E-EI EFMOD ED ESP	EDUCACAO ARTISTICA-TEC ESC CON	6	10/04/2024-06/07/2024
47056738915	SUELI DO ROCIO BERTOLA	94	SC02	COLOMBO	HELENA KOLODY, C E-EF MPROF	EDUCACAO FISICA	2	08/04/2024-10/05/2024
5301879901	TATIANE SILVEIRA ALVES	4	SC02	TIJUCAS DO SUL	FRANCISCO M DE L CAMARGO,C E C PROF-EFM	GEOGRAFIA	2	02/04/2024-15/04/2024
5301879901	TATIANE SILVEIRA ALVES	4	SC02	TIJUCAS DO SUL	FRANCISCO M DE L CAMARGO,C E C PROF-EFM	GEOGRAFIA	2	02/04/2024-15/04/2024
7426292959	TAYSA CRISTINA DA SILVA	4	SC02	SANTO ANTONIO DA PLATINA	MORALINA ELEUTERIO, C EC-M DONA-EF M	LINGUA PORTUGUESA	3	01/03/2024-18/03/2024
7426292959	TAYSA CRISTINA DA SILVA	4	SC02	SANTO ANTONIO DA PLATINA	MORALINA ELEUTERIO, C EC-M DONA-EF M	LINGUA PORTUGUESA	3	19/03/2024-25/03/2024
85249866972	TEREZINHA DA CONCEICAO DA SILVA	1	SC02	CAMPO MOURAO	CAMPO MOURAO, C E DE-EF M PROFIS N	ESTAGIO ASSIST ENF SAUDE MENT	1	08/04/2024-06/07/2024
85249866972	TEREZINHA DA CONCEICAO DA SILVA	1	SC02	CAMPO MOURAO	CAMPO MOURAO, C E DE-EF M PROFIS N	ESTAGIO ASSIST ENF SAUDE MENT	1	08/04/2024-06/07/2024
43632300968	TEREZINHA DE CAMPOS SILVA	1	SC02	RIBEIRAO DO PINHAL	RUTH M CORREA, C E C-M-EF M	GEOGRAFIA	3	08/04/2024-06/07/2024
43632300968	TEREZINHA DE CAMPOS SILVA	1	SC02	RIBEIRAO DO PINHAL	RUTH M CORREA, C E C-M-EF M	GEOGRAFIA	3	08/04/2024-06/07/2024
43632300968	TEREZINHA DE CAMPOS SILVA	1	SC02	RIBEIRAO DO PINHAL	RUTH M CORREA, C E C-M-EF M	GEOGRAFIA	3	08/04/2024-06/07/2024
43632300968	TEREZINHA DE CAMPOS SILVA	1	SC02	RIBEIRAO DO PINHAL	RUTH M CORREA, C E C-M-EF M	GEOGRAFIA	3	08/04/2024-06/07/2024
2328327907	THATIANA VANESSA SORIA	58	SC02	MARINGA	GASTAO VIDIGAL, C E DR-EF M PROFIS	BIOLOGIA	2	08/04/2024-06/07/2024
1921081902	THYNCIA FABIANE BERNARDINO CARDOSO	1	SC02	CURITIBA	PARANA, C E DO-EF MPROFIS	LINGUA INGLESA	2	01/07/2024-06/07/2024
1921081902	THYNCIA FABIANE BERNARDINO CARDOSO	1	SC02	CURITIBA	PARANA, C E DO-EF MPROFIS	LINGUA INGLESA	2	08/04/2024-06/07/2024
38668190210	TICYANA GOSALAN	1	SC02	PEROLA	19 DE JUNHO, E-EI EF MODED ESP	DOCENCIA-TEC ESC CONV	15	21/03/2024-18/06/2024
91857074068	VALERIA NEUBERGER	1	SC02	TEIXEIRA SOARES	JOAO NEGRAO JR, C E-EFM PROF	ARTE	2	09/04/2024-20/04/2024
77621123915	VALIRIA BRUNING NOGUEIRA	1	SC02	PARANAVAI	ENIRA MORAES RIBEIRO, CE-EF M PROFIS	ESTUDO ORIENTADO	3	02/03/2024-02/06/2024
77621123915	VALIRIA BRUNING NOGUEIRA	1	SC02	PARANAVAI	ENIRA MORAES RIBEIRO, CE-EF M PROFIS	ESTUDO ORIENTADO	3	02/03/2024-02/06/2024
84715405920	VANDA MARIA DE SOUSA	97	SC02	CURITIBA	ANGELO TREVISAN, C E-EFM PROFIS	MATEMATICA	5	21/03/2024-30/05/2024

4172346944	VANESSA CRISTINA DA CRUZ LOPES FARIA	1	SC02	UMUARAMA	CEEBJA UMUARAMA-EF M	LINGUA PORT CULTURA DIGITAL	3	01/04/2024-29/06/2024
4172346944	VANESSA CRISTINA DA CRUZ LOPES FARIA	1	SC02	UMUARAMA	CEEBJA UMUARAMA-EF M	LEITURA REDACAO INTERP TEXTO	1	01/04/2024-29/06/2024
4172346944	VANESSA CRISTINA DA CRUZ LOPES FARIA	1	SC02	UMUARAMA	CEEBJA UMUARAMA-EF M	PROJETO DE VIDA	1	01/04/2024-29/06/2024
4172346944	VANESSA CRISTINA DA CRUZ LOPES FARIA	1	SC02	UMUARAMA	CEEBJA UMUARAMA-EF M	PROJETO DE VIDA	1	01/04/2024-29/06/2024
3581317907	VERA LUCIA PERGO	1	SC02	SARANDI	CEEBJA SARANDI-EF M	HISTORIA I	3	25/03/2024-25/03/2024
3581317907	VERA LUCIA PERGO	1	SC02	SARANDI	CEEBJA SARANDI-EF M	HISTORIA I	3	25/03/2024-25/03/2024
3581317907	VERA LUCIA PERGO	1	SC02	SARANDI	CEEBJA SARANDI-EF M	HISTORIA I	3	25/03/2024-25/03/2024
3581317907	VERA LUCIA PERGO	1	SC02	SARANDI	CEEBJA SARANDI-EF M	HISTORIA I	3	25/03/2024-25/03/2024
3581317907	VERA LUCIA PERGO	1	SC02	SARANDI	CEEBJA SARANDI-EF M	HISTORIA	4	26/03/2024-23/04/2024
3581317907	VERA LUCIA PERGO	1	SC02	SARANDI	CEEBJA SARANDI-EF M	HISTORIA	2	26/03/2024-23/04/2024
3581317907	VERA LUCIA PERGO	1	SC02	SARANDI	CEEBJA SARANDI-EF M	HISTORIA	4	26/03/2024-23/04/2024
3581317907	VERA LUCIA PERGO	1	SC02	SARANDI	CEEBJA SARANDI-EF M	HISTORIA	2	26/03/2024-23/04/2024
3581317907	VERA LUCIA PERGO	1	SC02	SARANDI	CEEBJA SARANDI-EF M	HISTORIA	4	25/03/2024-23/04/2024
3581317907	VERA LUCIA PERGO	1	SC02	SARANDI	CEEBJA SARANDI-EF M	HISTORIA	2	25/03/2024-23/04/2024
3581317907	VERA LUCIA PERGO	1	SC02	SARANDI	CEEBJA SARANDI-EF M	HISTORIA	4	26/03/2024-23/04/2024
3581317907	VERA LUCIA PERGO	1	SC02	SARANDI	CEEBJA SARANDI-EF M	HISTORIA	4	26/03/2024-23/04/2024
3581317907	VERA LUCIA PERGO	1	SC02	SARANDI	CEEBJA SARANDI-EF M	HISTORIA II	6	25/03/2024-23/04/2024
3581317907	VERA LUCIA PERGO	1	SC02	SARANDI	CEEBJA SARANDI-EF M	HISTORIA II	6	26/03/2024-23/04/2024
3581317907	VERA LUCIA PERGO	1	SC02	SARANDI	CEEBJA SARANDI-EF M	HISTORIA II	6	26/03/2024-23/04/2024
39068080920	VILMA DE OLIVEIRA CECCON FRIGATTI	90	SC02	CIANORTE	PRIMO MANFRINATO, C EC-M-EF M PROFIS	ARTE	2	07/03/2024-05/04/2024
39068080920	VILMA DE OLIVEIRA CECCON FRIGATTI	90	SC02	CIANORTE	PRIMO MANFRINATO, C EC-M-EF M PROFIS	ARTE	2	07/03/2024-05/04/2024
39068080920	VILMA DE OLIVEIRA CECCON FRIGATTI	90	SC02	CIANORTE	PRIMO MANFRINATO, C EC-M-EF M PROFIS	ARTE	2	06/04/2024-15/04/2024
39068080920	VILMA DE OLIVEIRA CECCON FRIGATTI	90	SC02	CIANORTE	PRIMO MANFRINATO, C EC-M-EF M PROFIS	ARTE	2	06/04/2024-15/04/2024
78041210910	VIVIANE ANA KOPPE PORTELLA	1	SC02	RIO NEGRO	ANTONINA, C E BAR DE-EFM N PROFIS	LINGUA PORTUGUESA	3	08/04/2024-06/07/2024
78041210910	VIVIANE ANA KOPPE PORTELLA	1	SC02	RIO NEGRO	ANTONINA, C E BAR DE-EFM N PROFIS	LINGUA PORTUGUESA	3	08/04/2024-06/07/2024
78041210910	VIVIANE ANA KOPPE PORTELLA	1	SC02	RIO NEGRO	ANTONINA, C E BAR DE-EFM N PROFIS	LINGUA PORTUGUESA	3	08/04/2024-06/07/2024

Diário OFICIAL Paraná
Poder Executivo Estadual
Diário Oficial Certificado Digitalmente
O Departamento de Imprensa Oficial do Estado do Paraná, da garantia de autenticidade deste documento, desde que visualizado através do site http://www.imprensaoficial.pr.gov.br

78041210910	VIVIANE ANA KOPPE PORTELLA	1	SC02	RIO NEGRO	ANTONINA, C E BAR DE-EFM N PROFIS	LINGUA INGLESA	2	05/04/2024-11/04/2024
78041210910	VIVIANE ANA KOPPE PORTELLA	1	SC02	RIO NEGRO	ANTONINA, C E BAR DE-EFM N PROFIS	LINGUA INGLESA	2	05/04/2024-11/04/2024
78041210910	VIVIANE ANA KOPPE PORTELLA	1	SC02	RIO NEGRO	ANTONINA, C E BAR DE-EFM N PROFIS	LINGUA INGLESA	2	05/04/2024-11/04/2024
590060996	VIVIANE DE GOES	92	SC02	PONTA GROSSA	OSORIO, C E C-M GAL-EF M PROFIS	BIOLOGIA	2	21/03/2024-18/06/2024
590060996	VIVIANE DE GOES	92	SC02	PONTA GROSSA	OSORIO, C E C-M GAL-EF M PROFIS	BIOLOGIA	2	21/03/2024-18/06/2024
590060996	VIVIANE DE GOES	92	SC02	PONTA GROSSA	OSORIO, C E C-M GAL-EF M PROFIS	BIOLOGIA	2	21/03/2024-18/06/2024
663673950	VIVIANE DOS SANTOS GOMES	1	SC02	MARINGA	INST ED E MARINGA-EF M N PROFIS	REDACAO E LEITURA	2	22/03/2024-15/05/2024
663673950	VIVIANE DOS SANTOS GOMES	1	SC02	MARINGA	INST ED E MARINGA-EF M N PROFIS	REDACAO E LEITURA	2	17/03/2024-15/05/2024
663673950	VIVIANE DOS SANTOS GOMES	1	SC02	MARINGA	INST ED E MARINGA-EF M N PROFIS	REDACAO E LEITURA	2	19/03/2024-15/05/2024
92655661915	VIVIANE KROMINSKI GRACA	2	SC02	UMUARAMA	UMUARAMA, C A E DE-EPROFIS	BIOLOGIA	2	08/04/2024-06/07/2024
92655661915	VIVIANE KROMINSKI GRACA	2	SC02	UMUARAMA	UMUARAMA, C A E DE-EPROFIS	BIOLOGIA	2	08/04/2024-06/07/2024
70070318972	VOLNEI APARECIDO DE SOUZA	1	SC02	CARAMBEI	CARLOS VENTURA, C E-EFM PROFIS	EDUCACAO FISICA	2	08/04/2024-06/07/2024
86579894920	WANDERLEY BURNARK HARTMAN	90	SC02	CHOPINZINHO	NOVA VISAO, C E C-M-EF M PROFIS	EDUCACAO FISICA	2	10/04/2024-06/07/2024
86579894920	WANDERLEY BURNARK HARTMAN	90	SC02	CHOPINZINHO	NOVA VISAO, C E C-M-EF M PROFIS	EDUCACAO FISICA	2	10/04/2024-06/07/2024
86579894920	WANDERLEY BURNARK HARTMAN	90	SC02	CHOPINZINHO	NOVA VISAO, C E C-M-EF M PROFIS	EDUCACAO FISICA	1	08/04/2024-06/07/2024
86579894920	WANDERLEY BURNARK HARTMAN	90	SC02	CHOPINZINHO	NOVA VISAO, C E C-M-EF M PROFIS	EDUCACAO FISICA	1	08/04/2024-06/07/2024
86579894920	WANDERLEY BURNARK HARTMAN	90	SC02	CHOPINZINHO	NOVA VISAO, C E C-M-EF M PROFIS	EDUCACAO FISICA	1	08/04/2024-06/07/2024
86579894920	WANDERLEY BURNARK HARTMAN	90	SC02	CHOPINZINHO	NOVA VISAO, C E C-M-EF M PROFIS	EDUCACAO FISICA	2	08/04/2024-06/07/2024
86579894920	WANDERLEY BURNARK HARTMAN	90	SC02	CHOPINZINHO	NOVA VISAO, C E C-M-EF M PROFIS	EDUCACAO FISICA	2	08/04/2024-06/07/2024
86579894920	WANDERLEY BURNARK HARTMAN	90	SC02	CHOPINZINHO	NOVA VISAO, C E C-M-EF M PROFIS	EDUCACAO FISICA	1	08/04/2024-06/07/2024
6319403918	ZENILDA NUNES PIRES CONSSANI	2	SC02	TUPASSI	VINICIUS DE MORAES, C E-EF M PROFIS	MENTORIA	2	18/03/2024-16/04/2024
6319403918	ZENILDA NUNES PIRES CONSSANI	2	SC02	TUPASSI	VINICIUS DE MORAES, C E-EF M PROFIS	MENTORIA	1	18/03/2024-16/04/2024
6319403918	ZENILDA NUNES PIRES CONSSANI	2	SC02	TUPASSI	VINICIUS DE MORAES, C E-EF M PROFIS	MENTORIA	2	06/03/2024-17/03/2024
6319403918	ZENILDA NUNES PIRES CONSSANI	2	SC02	TUPASSI	VINICIUS DE MORAES, C E-EF M PROFIS	MENTORIA	1	06/03/2024-17/03/2024
6319403918	ZENILDA NUNES PIRES CONSSANI	2	SC02	TUPASSI	VINICIUS DE MORAES, C E-EF M PROFIS	LINGUA ESPANHOLA	2	25/03/2024-16/04/2024
6319403918	ZENILDA NUNES PIRES CONSSANI	2	SC02	TUPASSI	VINICIUS DE MORAES, C E-EF M PROFIS	LINGUA ESPANHOLA	2	25/03/2024-16/04/2024

Diário Oficial Certificado Digitalmente
O Departamento de Imprensa Oficial do Estado do Paraná, da garantia de autenticidade deste documento, desde que visualizado através do site http://www.imprensaoficial.pr.gov.br

6319403918	ZENILDA NUNES PIRES CONSSANI	2	SC02	TUPASSI	VINICIUS DE MORAES, C E-EF M PROFIS	LINGUA ESPANHOLA	2	25/03/2024-16/04/2024
6319403918	ZENILDA NUNES PIRES CONSSANI	2	SC02	TUPASSI	VINICIUS DE MORAES, C E-EF M PROFIS	PROTAGONISMO	1	06/03/2024-17/03/2024
6319403918	ZENILDA NUNES PIRES CONSSANI	2	SC02	TUPASSI	VINICIUS DE MORAES, C E-EF M PROFIS	PROTAGONISMO	1	18/03/2024-16/04/2024
6319403918	ZENILDA NUNES PIRES CONSSANI	2	SC02	TUPASSI	VINICIUS DE MORAES, C E-EF M PROFIS	EDUCACAO FISICA	2	18/03/2024-16/04/2024
6319403918	ZENILDA NUNES PIRES CONSSANI	2	SC02	TUPASSI	VINICIUS DE MORAES, C E-EF M PROFIS	EDUCACAO FISICA	2	06/03/2024-17/03/2024
5067949899	ZILDA WINKELMANN FECHNER	2	SC02	PAULO FRONTIN	PEDRO BUSKO, C E MONS-EF M PROFIS	CIENCIAS	3	08/04/2024-26/05/2024
5067949899	ZILDA WINKELMANN FECHNER	2	SC02	PAULO FRONTIN	PEDRO BUSKO, C E MONS-EF M PROFIS	CIENCIAS	3	15/04/2024-26/05/2024

Curitiba, 08 de abril de 2024.
TACIANA FENILI DE SANTANA
Chefe do Núcleo de Recursos Humanos Setorial/SEED

148581/2024

Diário Oficial Certificado Digitalmente
O Departamento de Imprensa Oficial do Estado do Paraná, da garantia de autenticidade deste documento, desde que visualizado através do site http://www.imprensaoficial.pr.gov.br

Secretaria de Estado da Educação – SEED

RESOLUÇÃO N° 2151/2024

A Chefe do Núcleo de Recursos Humanos Setorial, no uso das atribuições que lhe foram delegadas de acordo com a Resolução n.º 8659/2023 - GS/SEED, de 07 de dezembro de 2023,

RESOLVE:

Suprimir as aulas extraordinárias semanais atribuídas, em caráter definitivo, aos professores abaixo relacionados:

CPF	NOME	LF	VÍNCULO	MUNICÍPIO	INSTITUIÇÃO DE ENSINO	DISCIPLINA	CH	ATO REVOGADO
1853809993	ADELIA APARECIDA DA SILVA	90	SC02	SAO JOSE DAS PALMEIRAS	SAO JOSE, C E-EF M	HISTORIA	3	R0063824-07/02/2024 a partirde 11/04/2024
1853809993	ADELIA APARECIDA DA SILVA	90	SC02	SAO JOSE DAS PALMEIRAS	SAO JOSE, C E-EF M	HISTORIA	3	R0063824-07/02/2024 a partirde 11/04/2024
1853809993	ADELIA APARECIDA DA SILVA	90	SC02	SAO JOSE DAS PALMEIRAS	SAO JOSE, C E-EF M	HISTORIA	3	R0063824-07/02/2024 a partirde 11/04/2024
1853809993	ADELIA APARECIDA DA SILVA	90	SC02	SAO JOSE DAS PALMEIRAS	SAO JOSE, C E-EF M	HISTORIA	3	R0215224-19/04/2024 a partirde 11/04/2024
1853809993	ADELIA APARECIDA DA SILVA	90	SC02	SAO JOSE DAS PALMEIRAS	SAO JOSE, C E-EF M	PROJETO DE VIDA	1	R0215224-19/04/2024 a partirde 11/04/2024
1853809993	ADELIA APARECIDA DA SILVA	90	SC02	SAO JOSE DAS PALMEIRAS	SAO JOSE, C E-EF M	PROJETO DE VIDA	1	R0063824-07/02/2024 a partirde 11/04/2024
1853809993	ADELIA APARECIDA DA SILVA	90	SC02	SAO JOSE DAS PALMEIRAS	SAO JOSE, C E-EF M	PROJETO DE VIDA	1	R0063824-07/02/2024 a partirde 11/04/2024
1853809993	ADELIA APARECIDA DA SILVA	90	SC02	SAO JOSE DAS PALMEIRAS	SAO JOSE, C E-EF M	PROJETO DE VIDA	1	R0215224-19/04/2024 a partirde 11/04/2024
1853809993	ADELIA APARECIDA DA SILVA	90	SC02	SAO JOSE DAS PALMEIRAS	SAO JOSE, C E-EF M	HISTORIA	3	R0215224-19/04/2024 a partirde 11/04/2024
2070282902	ADRIANA APARECIDA SASSE	1	SC02	BRAGANEY	JOSE DE ALENCAR, C E C - E F M	PENSAMENTO COMPUTACIONAL	1	R0215224-19/04/2024 a partirde 07/07/2024
71419543920	ADRIANA DARUIZ FERNANDES GATTO	1	SC02	TERRA BOA	LEO KOHLER, E E C-M PROF-EF	REDACAO E LEITURA	1	R0191224-02/04/2024 a partirde 01/04/2024
2280008904	ADRIANA DE OLIVEIRA CORTARELLI	94	SC02	TOLEDO	LUIZ AUGUSTO M REGO, C E C-M-EF M PROFIS	GEOGRAFIA	3	R0063824-07/02/2024 a partirde 11/04/2024
2280008904	ADRIANA DE OLIVEIRA CORTARELLI	94	SC02	TOLEDO	LUIZ AUGUSTO M REGO, C E C-M-EF M PROFIS	GEOGRAFIA	3	R0063824-07/02/2024 a partirde 11/04/2024
2280008904	ADRIANA DE OLIVEIRA CORTARELLI	94	SC02	TOLEDO	LUIZ AUGUSTO M REGO, C E C-M-EF M PROFIS	GEOGRAFIA	3	R0063824-07/02/2024 a partirde 11/04/2024
2280008904	ADRIANA DE OLIVEIRA CORTARELLI	94	SC02	TOLEDO	LUIZ AUGUSTO M REGO, C E C-M-EF M PROFIS	GEOGRAFIA	3	R0063824-07/02/2024 a partirde 11/04/2024
2280008904	ADRIANA DE OLIVEIRA CORTARELLI	94	SC02	TOLEDO	LUIZ AUGUSTO M REGO, C E C-M-EF M PROFIS	GEOGRAFIA	3	R0063824-07/02/2024 a partirde 11/04/2024
2892229901	AILA ROBERTA KOVALIU DE CESARO	99	SC02	PRUDENTOPOLIS	CRISTOFORO MYSKIV, C E PE-EF M	GEOGRAFIA I	1	R0191224-02/04/2024 a partirde 08/04/2024
7444829926	ALANA SCABENI	1	SC02	CHOPINZINHO	NOVA VISAO, C E C-M-EF M PROFIS	ROBOTICA EDUCACIONAL	2	R0191224-02/04/2024 a partirde 19/04/2024
3248822970	ALCIONE SOUZA SANTOS CAMARGO	1	SC02	JAGUARIAIVA	OLAVO BILAC, C E C-M-EF M	FILOSOFIA I	2	R0063824-07/02/2024 a partirde 15/04/2024
3248822970	ALCIONE SOUZA SANTOS CAMARGO	1	SC02	JAGUARIAIVA	OLAVO BILAC, C E C-M-EF M	CIDADANIA E CIVISMO	1	R0063824-07/02/2024 a partirde 15/04/2024
3248822970	ALCIONE SOUZA SANTOS CAMARGO	1	SC02	JAGUARIAIVA	OLAVO BILAC, C E C-M-EF M	HISTORIA	3	R0063824-07/02/2024 a partirde 15/04/2024
3248822970	ALCIONE SOUZA SANTOS CAMARGO	1	SC02	JAGUARIAIVA	OLAVO BILAC, C E C-M-EF M	HISTORIA	3	R0063824-07/02/2024 a partirde 15/04/2024
3248822970	ALCIONE SOUZA SANTOS CAMARGO	1	SC02	JAGUARIAIVA	OLAVO BILAC, C E C-M-EF M	GEOGRAFIA	3	R0063824-07/02/2024 a partirde 15/04/2024

3248822970	ALCIONE SOUZA SANTOS CAMARGO	1	SC02	JAGUARIAIVA	OLAVO BILAC, C E C-M-EF M	GEOGRAFIA	3	R0063824-07/02/2024 a partirde 15/04/2024
6369011908	ALDIMERES FERRAZ DA SILVA	1	SC02	JACAREZINHO	JOSE PAVAN, C E C-M-EF M	REDACAO E LEITURA	1	R0191224-02/04/2024 a partirde 17/05/2024
8301350903	ALINE CRISTINA DE SOUZA LIMA MOREIRA	1	SC02	CURITIBA	PILAR MATURANA, C E-EF M P	REDACAO E LEITURA	2	R0122324-04/03/2024 a partirde 11/04/2024
8301350903	ALINE CRISTINA DE SOUZA LIMA MOREIRA	1	SC02	CURITIBA	PILAR MATURANA, C E-EF M P	REDACAO E LEITURA	2	R0122324-04/03/2024 a partirde 11/04/2024
8301350903	ALINE CRISTINA DE SOUZA LIMA MOREIRA	1	SC02	CURITIBA	PILAR MATURANA, C E-EF M P	LINGUA PORTUGUESA	2	R0122324-04/03/2024 a partirde 11/04/2024
8301350903	ALINE CRISTINA DE SOUZA LIMA MOREIRA	1	SC02	CURITIBA	PILAR MATURANA, C E-EF M P	LINGUA PORTUGUESA	3	R0122324-04/03/2024 a partirde 11/04/2024
8301350903	ALINE CRISTINA DE SOUZA LIMA MOREIRA	1	SC02	CURITIBA	PILAR MATURANA, C E-EF M P	LINGUA PORTUGUESA	3	R0122324-04/03/2024 a partirde 11/04/2024
8301350903	ALINE CRISTINA DE SOUZA LIMA MOREIRA	1	SC02	CURITIBA	PILAR MATURANA, C E-EF M P	LINGUA PORTUGUESA	3	R0122324-04/03/2024 a partirde 11/04/2024
2784215989	AMANDA CRISTINA DA SILVA	1	SC02	ARARUNA	29 DE NOVEMBRO, C E-EF M	CIENCIAS	2	R0122324-04/03/2024 a partirde 25/03/2024
4589982900	AMANDA CRISTINA DA SILVA MAGNUSKI	94	SC02	ALMIRANTE TAMANDARE	AMBROSIO BINI, C E-EF M PROFIS	LINGUA PORTUGUESA	3	R0063824-07/02/2024 a partirde 10/04/2024
4589982900	AMANDA CRISTINA DA SILVA MAGNUSKI	94	SC02	ALMIRANTE TAMANDARE	AMBROSIO BINI, C E-EF M PROFIS	LINGUA PORTUGUESA	3	R0063824-07/02/2024 a partirde 10/04/2024
4589982900	AMANDA CRISTINA DA SILVA MAGNUSKI	94	SC02	ALMIRANTE TAMANDARE	AMBROSIO BINI, C E-EF M PROFIS	LINGUA PORTUGUESA	3	R0063824-07/02/2024 a partirde 10/04/2024
4589982900	AMANDA CRISTINA DA SILVA MAGNUSKI	94	SC02	ALMIRANTE TAMANDARE	AMBROSIO BINI, C E-EF M PROFIS	REDACAO E LEITURA	2	R0063824-07/02/2024 a partirde 10/04/2024
4589982900	AMANDA CRISTINA DA SILVA MAGNUSKI	94	SC02	ALMIRANTE TAMANDARE	AMBROSIO BINI, C E-EF M PROFIS	REDACAO E LEITURA	2	R0063824-07/02/2024 a partirde 10/04/2024
4589982900	AMANDA CRISTINA DA SILVA MAGNUSKI	94	SC02	ALMIRANTE TAMANDARE	AMBROSIO BINI, C E-EF M PROFIS	REDACAO E LEITURA	2	R0063824-07/02/2024 a partirde 10/04/2024
50378643991	ANA CRISTINA MARTINS DE SOUZA	1	SC02	CURITIBA	PARANA, C E DO-EF M PROFIS	IMPROVISACAO TEATRAL	1	R0191224-02/04/2024 a partirde 21/03/2024
3255510902	ANA CRISTINA RIGON ROCHA	1	SC02	UNIAO DA VITORIA	INOCENCIO DE OLIVEIRA, C E-EF M	ESTUDO ORIENTADO	2	R0191224-02/04/2024 a partirde 19/04/2024
79029353953	ANA MARCIA LABEGALINI STENCEL	2	SC02	KALORE	ABRAHAM LINCOLN, C E-EF M	COMPONENTE CURRICULAR ELETIVO	1	R0122324-04/03/2024 a partirde 22/04/2024
5256447920	ANA PAULA BERTONI	93	SC02	SANTANA DO ITARARE	HUMBERTO DE A C BRANCO, C E DO C-EF M P	ENSINO RELIGIOSO	1	R0215224-19/04/2024 a partirde 15/04/2024
528036947	ANDERSON DOUGLAS MANGANARO	90	SC02	LONDRINA	JOSE DE ANCHIETA, C E-EF M PROFIS	FILOSOFIA I	3	R0215224-19/04/2024 a partirde 09/04/2024
528036947	ANDERSON DOUGLAS MANGANARO	90	SC02	LONDRINA	JOSE DE ANCHIETA, C E-EF M PROFIS	COMPONENTE CURRIC ELETIVO I	2	R0215224-19/04/2024 a partirde 09/04/2024
528036947	ANDERSON DOUGLAS MANGANARO	90	SC02	LONDRINA	JOSE DE ANCHIETA, C E-EF M PROFIS	CORRESPONSABILIDADE SOCIAL	1	R0215224-19/04/2024 a partirde 09/04/2024
528036947	ANDERSON DOUGLAS MANGANARO	90	SC02	LONDRINA	JOSE DE ANCHIETA, C E-EF M PROFIS	CORRESPONSABILIDADE SOCIAL	1	R0215224-19/04/2024 a partirde 09/04/2024
528036947	ANDERSON DOUGLAS MANGANARO	90	SC02	LONDRINA	JOSE DE ANCHIETA, C E-EF M PROFIS	CORRESPONSABILIDADE SOCIAL	1	R0215224-19/04/2024 a partirde 09/04/2024
528036947	ANDERSON DOUGLAS MANGANARO	90	SC02	LONDRINA	JOSE DE ANCHIETA, C E-EF M PROFIS	CORRESPONSABILIDADE SOCIAL	1	R0215224-19/04/2024 a partirde 09/04/2024
528036947	ANDERSON DOUGLAS MANGANARO	90	SC02	LONDRINA	JOSE DE ANCHIETA, C E-EF M PROFIS	COMPONENTE CURRICULAR ELETIVO	2	R0215224-19/04/2024 a partirde 09/04/2024

Diário Oficial Certificado Digitalmente
O Departamento de Imprensa Oficial do Estado do Paraná, da garantia de autenticidade deste documento, desde que visualizado através do site http://www.imprensaoficial.pr.gov.br

85455911953	ANDREA CRISTINA DO NASCIMENTO	1	SC02	CORNELIO PROCOPIO	CASTRO ALVES, C E-EF M PROFIS	EDUCACAO FISICA	2	R0215224-19/04/2024 a partirde 19/04/2024
85455911953	ANDREA CRISTINA DO NASCIMENTO	1	SC02	CORNELIO PROCOPIO	CASTRO ALVES, C E-EF M PROFIS	EDUCACAO FISICA	2	R0215224-19/04/2024 a partirde 19/04/2024
85455911953	ANDREA CRISTINA DO NASCIMENTO	1	SC02	CORNELIO PROCOPIO	CASTRO ALVES, C E-EF M PROFIS	EDUCACAO FISICA	2	R0063824-07/02/2024 a partirde 18/04/2024
85455911953	ANDREA CRISTINA DO NASCIMENTO	1	SC02	CORNELIO PROCOPIO	CASTRO ALVES, C E-EF M PROFIS	EDUCACAO FISICA	2	R0063824-07/02/2024 a partirde 18/04/2024
85455911953	ANDREA CRISTINA DO NASCIMENTO	1	SC02	CORNELIO PROCOPIO	CASTRO ALVES, C E-EF M PROFIS	EDUCACAO FISICA	2	R0063824-07/02/2024 a partirde 18/04/2024
85455911953	ANDREA CRISTINA DO NASCIMENTO	1	SC02	CORNELIO PROCOPIO	CASTRO ALVES, C E-EF M PROFIS	EDUCACAO FISICA	2	R0215224-19/04/2024 a partirde 19/04/2024
85455911953	ANDREA CRISTINA DO NASCIMENTO	1	SC02	BANDEIRANTES	NOBREGA DA CUNHA, C E C-M-EF M	EDUCACAO FISICA	1	R0063824-07/02/2024 a partirde 19/04/2024
85455911953	ANDREA CRISTINA DO NASCIMENTO	1	SC02	BANDEIRANTES	NOBREGA DA CUNHA, C E C-M-EF M	EDUCACAO FISICA	1	R0215224-19/04/2024 a partirde 19/04/2024
85455911953	ANDREA CRISTINA DO NASCIMENTO	1	SC02	SANTA MARIANA	CENTRO EST EDUC PROFIS AG FERNANDO COSTA	EDUCACAO FISICA	2	R0063824-07/02/2024 a partirde 18/04/2024
85455911953	ANDREA CRISTINA DO NASCIMENTO	1	SC02	SANTA MARIANA	CENTRO EST EDUC PROFIS AG FERNANDO COSTA	EDUCACAO FISICA	2	R0063824-07/02/2024 a partirde 18/04/2024
85455911953	ANDREA CRISTINA DO NASCIMENTO	1	SC02	SANTA MARIANA	CENTRO EST EDUC PROFIS AG FERNANDO COSTA	EDUCACAO FISICA	2	R0215224-19/04/2024 a partirde 19/04/2024
85455911953	ANDREA CRISTINA DO NASCIMENTO	1	SC02	SANTA MARIANA	CENTRO EST EDUC PROFIS AG FERNANDO COSTA	EDUCACAO FISICA	2	R0215224-19/04/2024 a partirde 19/04/2024
85455911953	ANDREA CRISTINA DO NASCIMENTO	1	SC02	SANTA MARIANA	CENTRO EST EDUC PROFIS AG FERNANDO COSTA	EDUCACAO FISICA	2	R0215224-19/04/2024 a partirde 19/04/2024
85455911953	ANDREA CRISTINA DO NASCIMENTO	1	SC02	SANTA MARIANA	CENTRO EST EDUC PROFIS AG FERNANDO COSTA	EDUCACAO FISICA	2	R0215224-19/04/2024 a partirde 19/04/2024
85455911953	ANDREA CRISTINA DO NASCIMENTO	1	SC02	SANTA MARIANA	CENTRO EST EDUC PROFIS AG FERNANDO COSTA	EDUCACAO FISICA	2	R0063824-07/02/2024 a partirde 18/04/2024
85455911953	ANDREA CRISTINA DO NASCIMENTO	1	SC02	SANTA MARIANA	CENTRO EST EDUC PROFIS AG FERNANDO COSTA	EDUCACAO FISICA	2	R0063824-07/02/2024 a partirde 18/04/2024
2191362974	ANDREA FIGUEIREDO ARANTES	1	SC02	CURITIBA	CENTRO EST EDUC PROFIS DE CURITIBA	PROCESSOS AGROINDUSTRIAIS	1	R0063824-07/02/2024 a partirde 15/04/2024
2191362974	ANDREA FIGUEIREDO ARANTES	1	SC02	CURITIBA	CENTRO EST EDUC PROFIS DE CURITIBA	PROCESSOS AGROINDUSTRIAIS	1	R0063824-07/02/2024 a partirde 15/04/2024
2191362974	ANDREA FIGUEIREDO ARANTES	1	SC02	CURITIBA	CENTRO EST EDUC PROFIS DE CURITIBA	PROCESSOS AGROINDUSTRIAIS	5	R0063824-07/02/2024 a partirde 15/04/2024
2191362974	ANDREA FIGUEIREDO ARANTES	1	SC02	CURITIBA	CENTRO EST EDUC PROFIS DE CURITIBA	BROMATOLOGIA	1	R0122324-04/03/2024 a partirde 15/04/2024
2191362974	ANDREA FIGUEIREDO ARANTES	1	SC02	CURITIBA	CENTRO EST EDUC PROFIS DE CURITIBA	BROMATOLOGIA	4	R0063824-07/02/2024 a partirde 15/04/2024
2191362974	ANDREA FIGUEIREDO ARANTES	1	SC02	CURITIBA	CENTRO EST EDUC PROFIS DE CURITIBA	BROMATOLOGIA	1	R0122324-04/03/2024 a partirde 15/04/2024
1773239902	ANDREIA ANACLETO ROSA	1	SC02	PIRAQUARA	ALGATE LICKFELD MAUS, C E PROFA-EF M	REDACAO E LEITURA	2	R0215224-19/04/2024 a partirde 09/04/2024
1773239902	ANDREIA ANACLETO ROSA	1	SC02	PIRAQUARA	IVANETE M DE SOUZA, C E-EF M N	LINGUA PORTUGUESA I	2	R0191224-02/04/2024 a partirde 15/04/2024
8356953952	ANDRESSA TAIS FERREIRA DA SILVA	3	SC02	DOIS VIZINHOS	LINHA CONRADO, E E C-E F	LINGUA INGLESA	2	R0063824-07/02/2024 a partirde 15/04/2024
8356953952	ANDRESSA TAIS FERREIRA DA SILVA	3	SC02	DOIS VIZINHOS	LINHA CONRADO, E E C-E F	LINGUA INGLESA	2	R0063824-07/02/2024 a partirde 15/04/2024

8356953952	ANDRESSA TAIS FERREIRA DA SILVA	3	SC02	DOIS VIZINHOS	LINHA CONRADO, E E C-E F	LINGUA INGLESA	2	R0063824-07/02/2024 a partirde 15/04/2024
8356953952	ANDRESSA TAIS FERREIRA DA SILVA	3	SC02	DOIS VIZINHOS	LINHA CONRADO, E E C-E F	LINGUA INGLESA	2	R0063824-07/02/2024 a partirde 15/04/2024
8356953952	ANDRESSA TAIS FERREIRA DA SILVA	3	SC02	DOIS VIZINHOS	VINICIUS DE MORAES, C E-C-M-EF M	LINGUA INGLESA	1	R0063824-07/02/2024 a partirde 15/04/2024
2604374927	ANY GRAZIELLE OSTETTO	40	SC02	FRANCISCO BELTRAO	EDUARDO VIRMOND SUPLICY, C E DR-EF M P	FISICA	2	R0063824-07/02/2024 a partirde 17/04/2024
61622761987	ARIVONIL DE PAULA	1	SC02	TERRA BOA	LEO KOHLER, E E C-M PROF-EF	GEOGRAFIA	3	R0215224-19/04/2024 a partirde 15/04/2024
86148397900	BEATRIZ VALERIA DONADEL	1	SC02	UNIAO DA VITORIA	NEUSA DOMIT, C E-EF M PROFIS	ATIV COMP MAIS APREND 2	1	R0063824-07/02/2024 a partirde 15/04/2024
55673457987	BENICE DE FATIMA COSTA	1	SC02	WENCESLAU BRAZ	SEBASTIAO PARANA, C E DR-EM PROFIS N	PROJETO DE VIDA	1	R0063824-07/02/2024 a partirde 22/04/2024
55673457987	BENICE DE FATIMA COSTA	1	SC02	WENCESLAU BRAZ	SEBASTIAO PARANA, C E DR-EM PROFIS N	PROJETO DE VIDA	1	R0063824-07/02/2024 a partirde 22/04/2024
2243708981	CANDIDA MARINA PORTUGAL SANCHES	2	SC02	CAMPO LARGO	DARLEI ADAD, C E-EF M P	BIOLOGIA	2	R0215224-19/04/2024 a partirde 15/04/2024
4143603977	CARINA ELIZABETE DA SILVA	1	SC02	KALORE	ABRAHAM LINCOLN, C E-EF M	MATEMATICA	4	R0122324-04/03/2024 a partirde 22/04/2024
4143603977	CARINA ELIZABETE DA SILVA	1	SC02	KALORE	ABRAHAM LINCOLN, C E-EF M	EDUCACAO FINANCEIRA	1	R0122324-04/03/2024 a partirde 22/04/2024
4143603977	CARINA ELIZABETE DA SILVA	1	SC02	KALORE	ABRAHAM LINCOLN, C E-EF M	PENSAMENTO LOGICO	2	R0122324-04/03/2024 a partirde 22/04/2024
4143603977	CARINA ELIZABETE DA SILVA	1	SC02	KALORE	ABRAHAM LINCOLN, C E-EF M	PENSAMENTO LOGICO	2	R0122324-04/03/2024 a partirde 22/04/2024
2418620948	CARLOS ALBERTO JOAO	52	SC02	PARANAVAI	BENTO M DA R NETO, C E PROF-EF M PROFIS	FUND DO TRABALHO	2	R0063824-07/02/2024 a partirde 08/04/2024
5840704970	CARLOS FERNANDO CAMARGO CRUZ	92	SC02	ITAPERUCU	BEDA MARIA, C E FR-EF M N	LINGUA PORTUGUESA	3	R0215224-19/04/2024 a partirde 01/04/2024
7520817997	CARLOS HENRIQUE LIEGEL SVIDNITZKI	10	SC02	PONTAL DO PARANA	RENEE CARVALHO DE AMORIM, C E PROF-EFM P	MATEMATICA II	2	R0063824-07/02/2024 a partirde 15/04/2024
7520817997	CARLOS HENRIQUE LIEGEL SVIDNITZKI	10	SC02	PONTAL DO PARANA	RENEE CARVALHO DE AMORIM, C E PROF-EFM P	MATEMATICA II	2	R0063824-07/02/2024 a partirde 15/04/2024
7520817997	CARLOS HENRIQUE LIEGEL SVIDNITZKI	10	SC02	PONTAL DO PARANA	RENEE CARVALHO DE AMORIM, C E PROF-EFM P	PENSAMENTO COMPUTACIONAL	2	R0063824-07/02/2024 a partirde 15/04/2024
7520817997	CARLOS HENRIQUE LIEGEL SVIDNITZKI	10	SC02	PONTAL DO PARANA	RENEE CARVALHO DE AMORIM, C E PROF-EFM P	CIENCIAS DA COMPUTACAO	2	R0122324-04/03/2024 a partirde 15/04/2024
7520817997	CARLOS HENRIQUE LIEGEL SVIDNITZKI	10	SC02	PONTAL DO PARANA	RENEE CARVALHO DE AMORIM, C E PROF-EFM P	PENSAMENTO COMPUTACIONAL	2	R0063824-07/02/2024 a partirde 15/04/2024
7520817997	CARLOS HENRIQUE LIEGEL SVIDNITZKI	10	SC02	PONTAL DO PARANA	RENEE CARVALHO DE AMORIM, C E PROF-EFM P	PENSAMENTO COMPUTACIONAL	2	R0122324-04/03/2024 a partirde 15/04/2024
7520817997	CARLOS HENRIQUE LIEGEL SVIDNITZKI	10	SC02	PONTAL DO PARANA	RENEE CARVALHO DE AMORIM, C E PROF-EFM P	PENSAMENTO COMPUTACIONAL	2	R0063824-07/02/2024 a partirde 15/04/2024
75631253968	CELIA APARECIDA ESTEVO RUBIM	1	SC02	SARANDI	CORA CORALINA, C E C-M-EF M PROFIS	HISTORIA	3	R0063824-07/02/2024 a partirde 22/04/2024
75631253968	CELIA APARECIDA ESTEVO RUBIM	1	SC02	SARANDI	CORA CORALINA, C E C-M-EF M PROFIS	HISTORIA	3	R0063824-07/02/2024 a partirde 22/04/2024
75631253968	CELIA APARECIDA ESTEVO RUBIM	1	SC02	SARANDI	CORA CORALINA, C E C-M-EF M PROFIS	HISTORIA	3	R0063824-07/02/2024 a partirde 22/04/2024
75631253968	CELIA APARECIDA ESTEVO RUBIM	1	SC02	SARANDI	CORA CORALINA, C E C-M-EF M PROFIS	HISTORIA	3	R0063824-07/02/2024 a partirde 22/04/2024

Diário Oficial Certificado Digitalmente
O Departamento de Imprensa Oficial do Estado do Paraná, da garantia de autenticidade deste documento, desde que visualizado através do site http://www.imprensaoficial.pr.gov.br

75631253968	CELIA APARECIDA ESTEVO RUBIM	1	SC02	SARANDI	CORA CORALINA, C E C-M-EF M PROFIS	PROJETO DE VIDA	1	R0063824-07/02/2024 a partirde 22/04/2024
75631253968	CELIA APARECIDA ESTEVO RUBIM	1	SC02	SARANDI	CORA CORALINA, C E C-M-EF M PROFIS	HISTORIA I	2	R0063824-07/02/2024 a partirde 22/04/2024
3776900903	CESAR ALEXANDRE CARNEIRO GONCALVES	1	SC02	CASTRO	VESPASIANO C MELLO,C E MJR-EF M PROFIS N	EDUCACAO FISICA	1	R0063824-07/02/2024 a partirde 22/04/2024
98068890963	CLAIRO VONI DEVENS	2	SC02	DOIS VIZINHOS	SAO FRANCISCO DO BANDEIRA, C E C-EF M	ATIV COMP MAIS APREND 2	2	R0191224-02/04/2024 a partirde 17/04/2024
1908760931	CLAUDIA CRISTIANE XAVIER GASPAR	1	SC02	CAMPINA GRANDE DO SUL	CAMPOS SALES, C E-EF M PROFIS	LINGUA INGLESA	2	R0215224-19/04/2024 a partirde 05/03/2024
1908760931	CLAUDIA CRISTIANE XAVIER GASPAR	1	SC02	CAMPINA GRANDE DO SUL	CAMPOS SALES, C E-EF M PROFIS	LINGUA INGLESA	2	R0215224-19/04/2024 a partirde 01/03/2024
14188790881	CLAUDIA GONCALVES MACHADO	1	SC02	FRANCISCO BELTRAO	EDUARDO VIRMOND SUPLICY, C E DR-EF M P	ROBOTICA PRIMEIROS PASSOS	1	R0191224-02/04/2024 a partirde 18/04/2024
64027902904	CLAURY PATRICIO CABRAL DOS SANTOS	1	SC02	PARANAGUA	CARMEN COSTA ADRIANO, C E PROF-EF M	DOCENCIA SALA REC MULTF SF	15	R0063824-07/02/2024 a partirde 17/04/2024
97473090925	CLAYBISON DE SOUZA	4	SC02	CURITIBA	MARIA P MARTINS, E E-EF	CIENCIAS	3	R0215224-19/04/2024 a partirde 04/04/2024
97473090925	CLAYBISON DE SOUZA	4	SC02	CURITIBA	MARIA P MARTINS, E E-EF	CIENCIAS	3	R0215224-19/04/2024 a partirde 04/04/2024
97473090925	CLAYBISON DE SOUZA	4	SC02	CURITIBA	MARIA P MARTINS, E E-EF	CIENCIAS	3	R0215224-19/04/2024 a partirde 04/04/2024
97473090925	CLAYBISON DE SOUZA	4	SC02	CURITIBA	MARIA P MARTINS, E E-EF	CIENCIAS	2	R0215224-19/04/2024 a partirde 04/04/2024
97473090925	CLAYBISON DE SOUZA	4	SC02	CURITIBA	MARIA P MARTINS, E E-EF	CIENCIAS	2	R0215224-19/04/2024 a partirde 04/04/2024
97473090925	CLAYBISON DE SOUZA	4	SC02	CURITIBA	MARIA P MARTINS, E E-EF	CIENCIAS	2	R0215224-19/04/2024 a partirde 04/04/2024
3966564980	CLEBER DOS SANTOS PRESTES DE OLIVEIRA	94	SC02	BOCAIUVA DO SUL	QUIELSE C DA SILVA,C E CON-EF M P N	ROBOTICA PRIMEIROS PASSOS	2	R0191224-02/04/2024 a partirde 19/04/2024
65286138934	CLEOSI IVETE MORITZ RAKOSKI	22	SC02	CIDADE GAUCHA	COSTA E SILVA, C E MAL-EF M PROF NORMAL	EDUCACAO FISICA	2	R0063824-07/02/2024 a partirde 08/04/2024
65286138934	CLEOSI IVETE MORITZ RAKOSKI	22	SC02	CIDADE GAUCHA	COSTA E SILVA, C E MAL-EF M PROF NORMAL	EDUCACAO FISICA	2	R0063824-07/02/2024 a partirde 08/04/2024
65286138934	CLEOSI IVETE MORITZ RAKOSKI	22	SC02	CIDADE GAUCHA	COSTA E SILVA, C E MAL-EF M PROF NORMAL	EDUCACAO FISICA	2	R0063824-07/02/2024 a partirde 08/04/2024
65286138934	CLEOSI IVETE MORITZ RAKOSKI	22	SC02	CIDADE GAUCHA	COSTA E SILVA, C E MAL-EF M PROF NORMAL	EDUCACAO FISICA	2	R0063824-07/02/2024 a partirde 08/04/2024
65286138934	CLEOSI IVETE MORITZ RAKOSKI	22	SC02	CIDADE GAUCHA	ANA NERY, E-EI EF MOD ED ESP	EDUCACAO ARTISTICA-TEC ESC CON	5	R0037920-05/02/2020 a partirde 08/04/2024
48897078168	CLODOALDO ANTONIO GONCALVES	99	SC02	CURITIBA	LAMENHA LINS, C E C-M PRES-EF M P	TECNICAS DE VENDAS MARKET VARE	3	R0122324-04/03/2024 a partirde 12/04/2024
48897078168	CLODOALDO ANTONIO GONCALVES	99	SC02	CURITIBA	LAMENHA LINS, C E C-M PRES-EF M P	RECURSOS HUMANOS	3	R0122324-04/03/2024 a partirde 12/04/2024
48897078168	CLODOALDO ANTONIO GONCALVES	99	SC02	CURITIBA	LAMENHA LINS, C E C-M PRES-EF M P	ADM FINANC E ORCAMENTARI A	1	R0122324-04/03/2024 a partirde 12/04/2024
48897078168	CLODOALDO ANTONIO GONCALVES	99	SC02	CURITIBA	LAMENHA LINS, C E C-M PRES-EF M P	ADM FINANC E ORCAMENTARI A	2	R0122324-04/03/2024 a partirde 12/04/2024
48897078168	CLODOALDO ANTONIO GONCALVES	99	SC02	CURITIBA	PEDRO MACEDO, C E-EF M PROFIS N	NOCOES DE DIREITO LEG TRABALHO	3	R0122324-04/03/2024 a partirde 12/04/2024
48897078168	CLODOALDO ANTONIO GONCALVES	99	SC02	CURITIBA	CEAD POLO POTTY LAZAROTTO-EF M	LINGUAGEM E COMUNICACA O	2	R0122324-04/03/2024 a partirde 12/04/2024

48897078168	CLODOALDO ANTONIO GONCALVES	99	SC02	CURITIBA	CEAD POLO POTTY LAZAROTTO-EF M	INFORMATICA BASICA	1	R0122324-04/03/2024 a partirde 12/04/2024
3631991959	DAIANI MACHADO IANK	90	SC02	JAGUARIAIVA	RODRIGUES ALVES, C E-EF M N PROFIS	GEOGRAFIA	1	R0063824-07/02/2024 a partirde 15/04/2024
3631991959	DAIANI MACHADO IANK	90	SC02	JAGUARIAIVA	RODRIGUES ALVES, C E-EF M N PROFIS	GEOGRAFIA	3	R0063824-07/02/2024 a partirde 15/04/2024
3631991959	DAIANI MACHADO IANK	90	SC02	JAGUARIAIVA	RODRIGUES ALVES, C E-EF M N PROFIS	GEOGRAFIA	3	R0063824-07/02/2024 a partirde 15/04/2024
3631991959	DAIANI MACHADO IANK	90	SC02	JAGUARIAIVA	RODRIGUES ALVES, C E-EF M N PROFIS	GEOGRAFIA	3	R0063824-07/02/2024 a partirde 15/04/2024
3631991959	DAIANI MACHADO IANK	90	SC02	JAGUARIAIVA	RODRIGUES ALVES, C E-EF M N PROFIS	ESTUDO ORIENTADO	3	R0063824-07/02/2024 a partirde 15/04/2024
3631991959	DAIANI MACHADO IANK	90	SC02	JAGUARIAIVA	RODRIGUES ALVES, C E-EF M N PROFIS	MENTORIA	2	R0063824-07/02/2024 a partirde 15/04/2024
50204220963	DANIEL OLEGARIO DA SILVA	2	SC02	ENGENHEIRO BELTRAO	GABRIEL SEG SCIPIONE, C E DO C-EF M	ENSINO RELIGIOSO	1	R0063824-07/02/2024 a partirde 16/04/2024
50204220963	DANIEL OLEGARIO DA SILVA	2	SC02	ENGENHEIRO BELTRAO	GABRIEL SEG SCIPIONE, C E DO C-EF M	PROJETO DE VIDA	2	R0063824-07/02/2024 a partirde 16/04/2024
74442210900	DANIELA MONTEIRO DILELLA GIL	1	SC02	CURITIBA	JOAO PAULO II, C E-EF M PROFIS	CIENCIAS	3	R0063824-07/02/2024 a partirde 17/04/2024
74442210900	DANIELA MONTEIRO DILELLA GIL	1	SC02	CURITIBA	JOAO PAULO II, C E-EF M PROFIS	CIENCIAS	3	R0063824-07/02/2024 a partirde 17/04/2024
5244392905	DANIELE MAZUCATO ALFONSO	54	SC02	KALORE	ABRAHAM LINCOLN, C E-EF M	ESTUDO ORIENTADO	3	R0063824-07/02/2024 a partirde 22/04/2024
5244392905	DANIELE MAZUCATO ALFONSO	54	SC02	KALORE	ABRAHAM LINCOLN, C E-EF M	ESTUDO ORIENTADO	3	R0063824-07/02/2024 a partirde 22/04/2024
5244392905	DANIELE MAZUCATO ALFONSO	54	SC02	KALORE	ABRAHAM LINCOLN, C E-EF M	ESTUDO ORIENTADO	3	R0063824-07/02/2024 a partirde 22/04/2024
5244392905	DANIELE MAZUCATO ALFONSO	54	SC02	KALORE	ABRAHAM LINCOLN, C E-EF M	ESTUDO ORIENTADO	3	R0063824-07/02/2024 a partirde 22/04/2024
5244392905	DANIELE MAZUCATO ALFONSO	54	SC02	KALORE	ABRAHAM LINCOLN, C E-EF M	ESTUDO ORIENTADO	3	R0063824-07/02/2024 a partirde 22/04/2024
527981940	DANIELLE BETTINI	3	SC02	CAMBARA	LUCY REQUIAO M E SILVA, C E-EF M	PENSAMENTO COMPUTACIONAL	2	R0215224-19/04/2024 a partirde 28/03/2024
527981940	DANIELLE BETTINI	3	SC02	CAMBARA	LUCY REQUIAO M E SILVA, C E-EF M	PENSAMENTO COMPUTACIONAL	2	R0215224-19/04/2024 a partirde 28/03/2024
82567581987	DEBORAH CRISTINA SCREMIN DE SOUZA MORO	1	SC02	NOVA ESPERANCA	SAO VICENTE DE PAULA, C E-EF M N PROFIS	MATEMATICA	3	R0191224-02/04/2024 a partirde 01/03/2024
82567581987	DEBORAH CRISTINA SCREMIN DE SOUZA MORO	1	SC02	NOVA ESPERANCA	SAO VICENTE DE PAULA, C E-EF M N PROFIS	MATEMATICA	5	R0191224-02/04/2024 a partirde 01/03/2024
82567581987	DEBORAH CRISTINA SCREMIN DE SOUZA MORO	1	SC02	NOVA ESPERANCA	LUCENA, E E DO C BAR DE-EF	MATEMATICA	4	R0191224-02/04/2024 a partirde 01/03/2024
82567581987	DEBORAH CRISTINA SCREMIN DE SOUZA MORO	1	SC02	NOVA ESPERANCA	LUCENA, E E DO C BAR DE-EF	PENSAMENTO LOGICO	2	R0191224-02/04/2024 a partirde 01/03/2024
83621032991	DEMILSON PEREIRA	1	SC02	CURITIBA	ALCYONE M C VELLOZO, C E PROF-EF M PROFI	LINGUA INGLESA	1	R0191224-02/04/2024 a partirde 11/03/2024
75949458915	DILMARA JOVINSKI	1	SC02	RIO BRANCO DO SUL	SHIRLENE DE SOUZA ROCHA, C E-EF M PROFIS	EDUCACAO FINANCEIRA	2	R0215224-19/04/2024 a partirde 08/04/2024
2027144978	DIRCEU FONSECA FILHO	1	SC02	CURITIBA	CARRAO, C E CONS-EF M	HISTORIA	2	R0215224-19/04/2024 a partirde 01/02/2024
2027144978	DIRCEU FONSECA FILHO	1	SC02	CURITIBA	CARRAO, C E CONS-EF M	HISTORIA	2	R0215224-19/04/2024 a partirde 01/02/2024

Diário Oficial Certificado Digitalmente
O Departamento de Imprensa Oficial do Estado do Paraná, da garantia de autenticidade deste documento, desde que visualizado através do site http://www.imprensaoficial.pr.gov.br

2027144978	DIRCEU FONSECA FILHO	1	SC02	CURITIBA	CARRAO, C E CONS-EF M	HISTORIA	2	R0215224-19/04/2024 a partirde 01/02/2024
2027144978	DIRCEU FONSECA FILHO	1	SC02	CURITIBA	CARRAO, C E CONS-EF M	PROTAGONISMO	1	R0215224-19/04/2024 a partirde 01/02/2024
2027144978	DIRCEU FONSECA FILHO	1	SC02	CURITIBA	CARRAO, C E CONS-EF M	ESTUDO ORIENTADO	3	R0215224-19/04/2024 a partirde 01/02/2024
2027144978	DIRCEU FONSECA FILHO	1	SC02	CURITIBA	CARRAO, C E CONS-EF M	HISTORIA I	3	R0215224-19/04/2024 a partirde 01/02/2024
2027144978	DIRCEU FONSECA FILHO	1	SC02	CURITIBA	CARRAO, C E CONS-EF M	PROJETO DE VIDA I	2	R0215224-19/04/2024 a partirde 01/02/2024
56648278900	DULCE MARA DE FATIMA RIZZARDI DE OLIVEIRA	2	SC02	CURITIBA	BENTO M DA ROCHA NETO, C E-EF M PROFIS	AULA ESPEC TREINAM ESPORTIVO	4	R0191224-02/04/2024 a partirde 04/04/2024
3790285900	EDICLEIA APARECIDA DE FREITAS RUBINI	92	SC02	RIO BRANCO DO SUL	HILDA FARIA FRANCO, E E PROFA-EF	LINGUA INGLESA	2	R0215224-19/04/2024 a partirde 11/03/2024
3790285900	EDICLEIA APARECIDA DE FREITAS RUBINI	92	SC02	RIO BRANCO DO SUL	HILDA FARIA FRANCO, E E PROFA-EF	LINGUA INGLESA	2	R0215224-19/04/2024 a partirde 11/03/2024
180945971	EDINA DE JESUS GUIMARAES DE OLIVEIRA	1	SC02	TELEMACO BORBA	JARDIM ALEGRE, C E C-M-EF M PROFIS	ARTE	2	R0215224-19/04/2024 a partirde 16/04/2024
1992576980	EDSON FERREIRA LIMA	1	SC02	BELA VISTA DO PARAISO	BRASILIO DE ARAUJO, C E-EF M PROFIS	GEOGRAFIA	2	R0122324-04/03/2024 a partirde 17/04/2024
54032660972	EDSON GOMES FERREIRA	90	SC02	PONTAL DO PARANA	RENEE CARVALHO DE AMORIM, C E PROF-EFM P	ENSINO RELIGIOSO	1	R0122324-04/03/2024 a partirde 15/04/2024
54032660972	EDSON GOMES FERREIRA	90	SC02	PONTAL DO PARANA	RENEE CARVALHO DE AMORIM, C E PROF-EFM P	GEOGRAFIA I	2	R0063824-07/02/2024 a partirde 15/04/2024
54032660972	EDSON GOMES FERREIRA	90	SC02	PONTAL DO PARANA	RENEE CARVALHO DE AMORIM, C E PROF-EFM P	GEOGRAFIA	3	R0122324-04/03/2024 a partirde 15/04/2024
54032660972	EDSON GOMES FERREIRA	90	SC02	PONTAL DO PARANA	RENEE CARVALHO DE AMORIM, C E PROF-EFM P	GEOGRAFIA	2	R0063824-07/02/2024 a partirde 15/04/2024
54032660972	EDSON GOMES FERREIRA	90	SC02	PONTAL DO PARANA	RENEE CARVALHO DE AMORIM, C E PROF-EFM P	GEOGRAFIA	2	R0063824-07/02/2024 a partirde 15/04/2024
54032660972	EDSON GOMES FERREIRA	90	SC02	PONTAL DO PARANA	RENEE CARVALHO DE AMORIM, C E PROF-EFM P	GEOGRAFIA	2	R0122324-04/03/2024 a partirde 15/04/2024
54032660972	EDSON GOMES FERREIRA	90	SC02	PONTAL DO PARANA	RENEE CARVALHO DE AMORIM, C E PROF-EFM P	GEOGRAFIA	3	R0122324-04/03/2024 a partirde 15/04/2024
47895012991	EDSON VALERIO DA COSTA	1	SC02	PINHAIS	WALDE ROSI GALVAO, C E-EF M	ARTE	1	R0191224-02/04/2024 a partirde 01/04/2024
47895012991	EDSON VALERIO DA COSTA	1	SC02	PINHAIS	OTTILIA H DA SILVA, C E PROFA-EF M PROF	ATIV COMP MAIS APREND 1	2	R0191224-02/04/2024 a partirde 01/04/2024
47895012991	EDSON VALERIO DA COSTA	1	SC02	PINHAIS	CEEBJA ZILDA ARNS NEUMANN-EFM	LINGUA PORTUGUESA II	9	R0191224-02/04/2024 a partirde 01/04/2024
47895012991	EDSON VALERIO DA COSTA	1	SC02	PINHAIS	ARNALDO F BUSATO,C E DEP-EF M N PROFIS	ATIV COMP MAIS APREND 1	2	R0191224-02/04/2024 a partirde 01/04/2024
96240075949	ELAINE CRISTINA DE OLIVEIRA	1	SC02	INAJA	RIO BRANCO, C E BAR DO-EF M	LINGUA PORTUGUESA	4	R0191224-02/04/2024 a partirde 16/04/2024
96240075949	ELAINE CRISTINA DE OLIVEIRA	1	SC02	INAJA	RIO BRANCO, C E BAR DO-EF M	LINGUA PORTUGUESA	1	R0191224-02/04/2024 a partirde 16/04/2024
5751444914	ELDS MORELI DA SILVA	53	SC02	KALORE	ABRAHAM LINCOLN, C E-EF M	FILOSOFIA I	3	R0063824-07/02/2024 a partirde 22/04/2024
5751444914	ELDS MORELI DA SILVA	53	SC02	KALORE	ABRAHAM LINCOLN, C E-EF M	HISTORIA I	3	R0063824-07/02/2024 a partirde 22/04/2024
5751444914	ELDS MORELI DA SILVA	53	SC02	KALORE	ABRAHAM LINCOLN, C E-EF M	HISTORIA	3	R0063824-07/02/2024 a partirde 22/04/2024

5751444914	ELDS MORELI DA SILVA	53	SC02	KALORE	ABRAHAM LINCOLN, C E-EF M	HISTORIA	2	R0063824-07/02/2024 a partirde 22/04/2024
5751444914	ELDS MORELI DA SILVA	53	SC02	KALORE	ABRAHAM LINCOLN, C E-EF M	HISTORIA	3	R0063824-07/02/2024 a partirde 22/04/2024
5751444914	ELDS MORELI DA SILVA	53	SC02	KALORE	ABRAHAM LINCOLN, C E-EF M	HISTORIA	1	R0063824-07/02/2024 a partirde 22/04/2024
5751444914	ELDS MORELI DA SILVA	53	SC02	KALORE	ABRAHAM LINCOLN, C E-EF M	HISTORIA	2	R0215224-19/04/2024 a partirde 22/04/2024
2048872913	ELIANA PISSAIA DOS SANTOS	1	SC02	CAMPO LARGO	CLOTARIO PORTUGAL, C E DES-EF M PROFIS	MC PER CULTURA E ARTE	4	R0215224-19/04/2024 a partirde 13/04/2024
2048872913	ELIANA PISSAIA DOS SANTOS	1	SC02	CAMPO LARGO	CLOTARIO PORTUGAL, C E DES-EF M PROFIS	MC PER CULTURA E ARTE	4	R0215224-19/04/2024 a partirde 13/04/2024
3479418937	ELIANE DA SILVA JATOBA	2	SC02	SANTO INACIO	MANOEL F ALMEIDA, E E C-M DR-EF	ATIV COMP MAIS APREND 1	2	R0191224-08/04/2024 a partirde 18/04/2024
96909137949	ELIANE MARIA LUNARDI	97	SC02	RAMILANDIA	ALBERTO SANTOS DUMONT, C E C-EF M	EDUCACAO FINANCEIRA	1	R0191224-02/04/2024 a partirde 21/03/2024
96909137949	ELIANE MARIA LUNARDI	97	SC02	RAMILANDIA	ALBERTO SANTOS DUMONT, C E C-EF M	QUIMICA	1	R0215224-19/04/2024 a partirde 21/03/2024
80446590991	ELIANE MARIA VICENSI	1	SC02	PALOTINA	SANTA TEREZINHA, E E-EF	LINGUA INGLESA	2	R0191224-02/04/2024 a partirde 08/04/2024
80446590991	ELIANE MARIA VICENSI	1	SC02	PALOTINA	SANTA TEREZINHA, E E-EF	LINGUA INGLESA	2	R0191224-02/04/2024 a partirde 08/04/2024
80446590991	ELIANE MARIA VICENSI	1	SC02	PALOTINA	SANTA TEREZINHA, E E-EF	LINGUA INGLESA	2	R0191224-02/04/2024 a partirde 08/04/2024
80446590991	ELIANE MARIA VICENSI	1	SC02	PALOTINA	CEEBJA PALOTINA-EF M	LINGUA INGLESA I	6	R0191224-02/04/2024 a partirde 08/04/2024
80446590991	ELIANE MARIA VICENSI	1	SC02	PALOTINA	CEEBJA PALOTINA-EF M	LINGUA INGLESA	3	R0191224-02/04/2024 a partirde 08/04/2024
2858585997	ELISABETE APARECIDA QUERIQUE	92	SC02	CURITIBA	ISOLDA SCHMID, C E-EF M	ENSINO RELIGIOSO	1	R0063824-07/02/2024 a partirde 15/04/2024
2858585997	ELISABETE APARECIDA QUERIQUE	92	SC02	CURITIBA	ISOLDA SCHMID, C E-EF M	ENSINO RELIGIOSO	1	R0215224-19/04/2024 a partirde 15/04/2024
2858585997	ELISABETE APARECIDA QUERIQUE	92	SC02	CURITIBA	ISOLDA SCHMID, C E-EF M	PENSAMENTO COMPUTACIONAL	2	R0215224-19/04/2024 a partirde 15/04/2024
2858585997	ELISABETE APARECIDA QUERIQUE	92	SC02	CURITIBA	ISOLDA SCHMID, C E-EF M	PENSAMENTO COMPUTACIONAL	2	R0215224-19/04/2024 a partirde 15/04/2024
2858585997	ELISABETE APARECIDA QUERIQUE	92	SC02	CURITIBA	ISOLDA SCHMID, C E-EF M	PENSAMENTO COMPUTACIONAL	2	R0215224-19/04/2024 a partirde 15/04/2024
2858585997	ELISABETE APARECIDA QUERIQUE	92	SC02	CURITIBA	ISOLDA SCHMID, C E-EF M	PENSAMENTO COMPUTACIONAL	2	R0063824-07/02/2024 a partirde 15/04/2024
2858585997	ELISABETE APARECIDA QUERIQUE	92	SC02	CURITIBA	ISOLDA SCHMID, C E-EF M	PENSAMENTO COMPUTACIONAL	2	R0063824-07/02/2024 a partirde 15/04/2024
2858585997	ELISABETE APARECIDA QUERIQUE	92	SC02	CURITIBA	ISOLDA SCHMID, C E-EF M	PENSAMENTO COMPUTACIONAL	2	R0063824-07/02/2024 a partirde 15/04/2024
2858585997	ELISABETE APARECIDA QUERIQUE	92	SC02	CURITIBA	ISOLDA SCHMID, C E-EF M	COMPONENTE CURRICULAR ELETIVO	2	R0063824-07/02/2024 a partirde 15/04/2024
2858585997	ELISABETE APARECIDA QUERIQUE	92	SC02	CURITIBA	ISOLDA SCHMID, C E-EF M	COMPONENTE CURRICULAR ELETIVO	2	R0215224-19/04/2024 a partirde 15/04/2024
2858585997	ELISABETE APARECIDA QUERIQUE	92	SC02	CURITIBA	ISOLDA SCHMID, C E-EF M	GEOGRAFIA	3	R0063824-07/02/2024 a partirde 15/04/2024
2858585997	ELISABETE APARECIDA QUERIQUE	92	SC02	CURITIBA	ISOLDA SCHMID, C E-EF M	GEOGRAFIA	3	R0063824-07/02/2024 a partirde 15/04/2024

Diário Oficial Certificado Digitalmente
O Departamento de Imprensa Oficial do Estado do Paraná, da garantia de autenticidade deste documento, desde que visualizado através do site http://www.imprensaoficial.pr.gov.br

3159927946	ELISANGELA JUSVIACK	1	SC02	RIO NEGRO	OVANDE DO AMARAL, C E C-M DR-EF M	GEOGRAFIA	3	R0063824-07/02/2024 a partirde 19/04/2024
2897448903	ELISSANDRO BATISTA SOARES	92	SC02	CEU AZUL	MONTEIRO LOBATO, C E-E F M P	EDUCACAO FISICA	1	R0063824-07/02/2024 a partirde 15/04/2024
2897448903	ELISSANDRO BATISTA SOARES	92	SC02	CEU AZUL	MONTEIRO LOBATO, C E-E F M P	AULA ESPEC TREINAM ESPORTIVO	4	R0063824-07/02/2024 a partirde 15/04/2024
2897448903	ELISSANDRO BATISTA SOARES	92	SC02	CEU AZUL	BOA VISTA, E E DE-EF	EDUCACAO FISICA	2	R0063824-07/02/2024 a partirde 15/04/2024
2897448903	ELISSANDRO BATISTA SOARES	92	SC02	CEU AZUL	BOA VISTA, E E DE-EF	EDUCACAO FISICA	2	R0063824-07/02/2024 a partirde 15/04/2024
2897448903	ELISSANDRO BATISTA SOARES	92	SC02	CEU AZUL	BOA VISTA, E E DE-EF	EDUCACAO FISICA	2	R0063824-07/02/2024 a partirde 15/04/2024
2897448903	ELISSANDRO BATISTA SOARES	92	SC02	CEU AZUL	BOA VISTA, E E DE-EF	EDUCACAO FISICA	2	R0063824-07/02/2024 a partirde 15/04/2024
55846068987	ELIZAMARA DE FARIA PEREIRA DE MATOS	4	SC02	SAO PEDRO DO IVAI	CONJ HAB VIRGINIO SECO, E E DO-EF	GEOGRAFIA	3	R0215224-19/04/2024 a partirde 05/04/2024
3744791947	ELIZANDRA CANDIDO DA SILVA	54	SC02	CASCAVEL	CATARATAS, C E C-M-EF M	REDACAO E LEITURA	2	R0215224-19/04/2024 a partirde 15/04/2024
3744791947	ELIZANDRA CANDIDO DA SILVA	54	SC02	CASCAVEL	CATARATAS, C E C-M-EF M	REDACAO E LEITURA	1	R0215224-19/04/2024 a partirde 07/07/2024
87507439968	ELIZANDRA GUARIZE	92	SC02	CURITIBA	INST ED PR PROF ERASMO PILOTTO-EF M N P	ESTUDO ORIENTADO	3	R0191224-02/04/2024 a partirde 15/04/2024
87507439968	ELIZANDRA GUARIZE	92	SC02	CURITIBA	INST ED PR PROF ERASMO PILOTTO-EF M N P	ESTUDO ORIENTADO	3	R0191224-02/04/2024 a partirde 15/04/2024
87507439968	ELIZANDRA GUARIZE	92	SC02	CURITIBA	INST ED PR PROF ERASMO PILOTTO-EF M N P	ESTUDO ORIENTADO	3	R0191224-02/04/2024 a partirde 15/04/2024
54646944987	ENI VAZ DE LIMA FACCHIN	2	SC02	CHOPINZINHO	NOVA VISAO, C E C-M-EF M PROFIS	MATEMATICA	5	R0063824-07/02/2024 a partirde 17/04/2024
54646944987	ENI VAZ DE LIMA FACCHIN	2	SC02	CHOPINZINHO	NOVA VISAO, C E C-M-EF M PROFIS	EDUCACAO FINANCEIRA	1	R0063824-07/02/2024 a partirde 17/04/2024
54646944987	ENI VAZ DE LIMA FACCHIN	2	SC02	CHOPINZINHO	NOVA VISAO, C E C-M-EF M PROFIS	EDUCACAO FINANCEIRA	2	R0063824-07/02/2024 a partirde 17/04/2024
54646944987	ENI VAZ DE LIMA FACCHIN	2	SC02	CHOPINZINHO	NOVA VISAO, C E C-M-EF M PROFIS	MATEMATICA	3	R0063824-07/02/2024 a partirde 17/04/2024
54646944987	ENI VAZ DE LIMA FACCHIN	2	SC02	CHOPINZINHO	NOVA VISAO, C E C-M-EF M PROFIS	MATEMATICA	3	R0063824-07/02/2024 a partirde 17/04/2024
4072455962	ERICA CRISTINA DA COSTA	1	SC02	ASSAI	RIO BRANCO, C E BR DO-EF M	PENSAMENTO COMPUTACIONAL	2	R0215224-19/04/2024 a partirde 09/04/2024
4177280933	EVANDRIA APARECIDA LUSVARDI MAZONI	90	SC02	MUNHOZ DE MELO	JOSE F SALDANHA, C E ENG-EF M	ARTE	2	R0215224-19/04/2024 a partirde 07/02/2024
4177280933	EVANDRIA APARECIDA LUSVARDI MAZONI	90	SC02	MUNHOZ DE MELO	JOSE F SALDANHA, C E ENG-EF M	ARTE	2	R0215224-19/04/2024 a partirde 07/02/2024
4177280933	EVANDRIA APARECIDA LUSVARDI MAZONI	90	SC02	MUNHOZ DE MELO	JOSE F SALDANHA, C E ENG-EF M	ARTE II	2	R0122324-04/03/2024 a partirde 26/02/2024
4177280933	EVANDRIA APARECIDA LUSVARDI MAZONI	90	SC02	MUNHOZ DE MELO	JOSE F SALDANHA, C E ENG-EF M	ARTE II	2	R0122324-04/03/2024 a partirde 07/02/2024
27721630835	FABIANA MARIA RUIZ LOPES MORI	1	SC02	LONDRINA	POL MILITAR DO PARANA, 2 C- EF M	DOCENCIA E MEDIO-SALA REC	15	R0063824-07/02/2024 a partirde 08/04/2024
2787782914	FABIANA TESTI CAETANO	3	SC02	CURITIBA	CECILIA MEIRELES, C E-EF M PROFIS	CIENCIAS	3	R0063824-07/02/2024 a partirde 12/04/2024
2787782914	FABIANA TESTI CAETANO	3	SC02	CURITIBA	CECILIA MEIRELES, C E-EF M PROFIS	CIENCIAS	3	R0063824-07/02/2024 a partirde 12/04/2024

2787782914	FABIANA TESTI CAETANO	3	SC02	CURITIBA	CECILIA MEIRELES, C E-EF M PROFIS	CIENCIAS I	3	R0063824-07/02/2024 a partirde 12/04/2024
2787782914	FABIANA TESTI CAETANO	3	SC02	CURITIBA	CECILIA MEIRELES, C E-EF M PROFIS	COMPONENTE CURRIC ELETIVO I	2	R0063824-07/02/2024 a partirde 12/04/2024
2787782914	FABIANA TESTI CAETANO	3	SC02	CURITIBA	CECILIA MEIRELES, C E-EF M PROFIS	PRATICAS EXPERIMENTAIS	1	R0063824-07/02/2024 a partirde 12/04/2024
96402016934	FABIANE GOMES FERREIRA RODRIGUES	99	SC02	PINHAIS	LEOCADIA B RAMOS, C E-EF M PROFIS N	ARTE	1	R0063824-07/02/2024 a partirde 04/04/2024
96402016934	FABIANE GOMES FERREIRA RODRIGUES	99	SC02	PINHAIS	LEOCADIA B RAMOS, C E-EF M PROFIS N	ARTE	2	R0063824-07/02/2024 a partirde 04/04/2024
96402016934	FABIANE GOMES FERREIRA RODRIGUES	99	SC02	PINHAIS	LEOCADIA B RAMOS, C E-EF M PROFIS N	ARTE	2	R0063824-07/02/2024 a partirde 04/04/2024
96402016934	FABIANE GOMES FERREIRA RODRIGUES	99	SC02	PINHAIS	RODOLFO BESCOROVAINE, E-EI EF MOD ED ESP	EDUCACAO ARTISTICA-TEC ESC CON	6	R0037920-05/02/2020 a partirde 04/04/2024
96402016934	FABIANE GOMES FERREIRA RODRIGUES	99	SC02	PINHAIS	RODOLFO BESCOROVAINE, E-EI EF MOD ED ESP	EDUCACAO ARTISTICA-TEC ESC CON	4	R0037920-05/02/2020 a partirde 04/04/2024
86019945987	FABIOLA TYSZKA MARTINEZ BREGENSKI	2	SC02	CURITIBA	PAULO LEMINSKI, C E-EF M N PROFIS	BIOLOGIA II	2	R0215224-19/04/2024 a partirde 15/04/2024
86019945987	FABIOLA TYSZKA MARTINEZ BREGENSKI	2	SC02	CURITIBA	PAULO LEMINSKI, C E-EF M N PROFIS	BIOLOGIA II	2	R0063824-07/02/2024 a partirde 01/03/2024
4975398966	FELIX SANDRO DA SILVA	54	SC02	TOLEDO	JARDIM MARACANA, C E C-M-EF M	GEOGRAFIA	3	R0063824-07/02/2024 a partirde 15/04/2024
4975398966	FELIX SANDRO DA SILVA	54	SC02	TOLEDO	JARDIM EUROPA, C E-EF M PROFIS	GEOGRAFIA	3	R0063824-07/02/2024 a partirde 15/04/2024
4975398966	FELIX SANDRO DA SILVA	54	SC02	TOLEDO	JARDIM EUROPA, C E-EF M PROFIS	GEOGRAFIA	3	R0063824-07/02/2024 a partirde 15/04/2024
4975398966	FELIX SANDRO DA SILVA	54	SC02	TOLEDO	JARDIM EUROPA, C E-EF M PROFIS	GEOGRAFIA	3	R0063824-07/02/2024 a partirde 15/04/2024
4975398966	FELIX SANDRO DA SILVA	54	SC02	TOLEDO	JARDIM EUROPA, C E-EF M PROFIS	GEOGRAFIA	3	R0063824-07/02/2024 a partirde 15/04/2024
3607507961	FLAVIA CAROLINA DITTERT	55	SC02	COLOMBO	ALTAIR DA SILVA LEME, C E PROF-EF M P	LINGUA PORTUGUESA	2	R0215224-19/04/2024 a partirde 04/03/2024
3607507961	FLAVIA CAROLINA DITTERT	55	SC02	COLOMBO	ALTAIR DA SILVA LEME, C E PROF-EF M P	LINGUA PORTUGUESA	3	R0215224-19/04/2024 a partirde 04/03/2024
95389784987	FLAVIA DE PAULA GRACIANO NISCO	2	SC02	LONDRINA	KAZUCO OHARA, E E PROF-EF	REDACAO E LEITURA	1	R0063824-07/02/2024 a partirde 18/04/2024
3160311945	FLAVIA FRIGO	99	SC02	SAO MIGUEL DO IGUACU	CASTELO BRANCO, C E C-EF M N PROFIS	EDUCACAO FINANCEIRA	1	R0191224-08/04/2024 a partirde 11/04/2024
3160311945	FLAVIA FRIGO	99	SC02	SAO MIGUEL DO IGUACU	CASTELO BRANCO, C E C-EF M N PROFIS	FISICA	2	R0191224-08/04/2024 a partirde 11/04/2024
3160311945	FLAVIA FRIGO	99	SC02	SAO MIGUEL DO IGUACU	CASTELO BRANCO, C E C-EF M N PROFIS	FISICA	2	R0191224-08/04/2024 a partirde 11/04/2024
3160311945	FLAVIA FRIGO	99	SC02	SAO MIGUEL DO IGUACU	CASTELO BRANCO, C E C-EF M N PROFIS	MET ENS MATEMATICA	2	R0191224-08/04/2024 a partirde 11/04/2024
3160311945	FLAVIA FRIGO	99	SC02	SAO MIGUEL DO IGUACU	CASTELO BRANCO, C E C-EF M N PROFIS	MET ENS MATEMATICA	2	R0191224-08/04/2024 a partirde 11/04/2024
3160311945	FLAVIA FRIGO	99	SC02	SAO MIGUEL DO IGUACU	CASTELO BRANCO, C E C-EF M N PROFIS	PENSAMENTO COMPUTACIONAL	2	R0191224-08/04/2024 a partirde 11/04/2024
3160311945	FLAVIA FRIGO	99	SC02	SAO MIGUEL DO IGUACU	CASTELO BRANCO, C E C-EF M N PROFIS	TECNOLOGIAS EDUC METOD ATIVAS	2	R0191224-08/04/2024 a partirde 11/04/2024
588807982	FLAVIA TATIANE RUIZ BRAGA	1	SC02	PARANAVAI	CEEBJA DE PARANAVAI - EF M	LINGUA PORTUGUESA	2	R0063824-07/02/2024 a partirde 15/04/2024

Diário Oficial Certificado Digitalmente
O Departamento de Imprensa Oficial do Estado do Paraná, da garantia de autenticidade deste documento, desde que visualizado através do site http://www.imprensaoficial.pr.gov.br

8798049984	FRANCIELI STANQUEVISKI	2	SC02	CLEVELANDIA	JOAO XXIII, C E-EF M PROFIS	LINGUA INGLESA I	3	R0063824-07/02/2024 a partirde 15/04/2024
8798049984	FRANCIELI STANQUEVISKI	2	SC02	CLEVELANDIA	JOAO XXIII, C E-EF M PROFIS	LINGUA INGLESA I	3	R0063824-07/02/2024 a partirde 15/04/2024
8798049984	FRANCIELI STANQUEVISKI	2	SC02	CLEVELANDIA	JOAO XXIII, C E-EF M PROFIS	LINGUA INGLESA I	3	R0063824-07/02/2024 a partirde 15/04/2024
8798049984	FRANCIELI STANQUEVISKI	2	SC02	CLEVELANDIA	JOAO XXIII, C E-EF M PROFIS	LINGUA INGLESA	2	R0063824-07/02/2024 a partirde 15/04/2024
8798049984	FRANCIELI STANQUEVISKI	2	SC02	CLEVELANDIA	JOAO XXIII, C E-EF M PROFIS	LINGUA INGLESA	2	R0063824-07/02/2024 a partirde 15/04/2024
8798049984	FRANCIELI STANQUEVISKI	2	SC02	CLEVELANDIA	JOAO XXIII, C E-EF M PROFIS	LINGUA INGLESA	2	R0063824-07/02/2024 a partirde 15/04/2024
7583945941	FRANCISCO RAFAEL CACERES	8	SC02	FOZ DO IGUACU	POL MILITAR DE FOZ DO IGUACU, C DA-EF M	MATEMATICA	3	R0063824-07/02/2024 a partirde 18/04/2024
7583945941	FRANCISCO RAFAEL CACERES	8	SC02	FOZ DO IGUACU	POL MILITAR DE FOZ DO IGUACU, C DA-EF M	MATEMATICA	3	R0063824-07/02/2024 a partirde 18/04/2024
54938449900	FRANCISMEIRE VIEIRA VIDOTTO	2	SC02	ARAPONGAS	EMILIO DE MENEZES, C E-EF M N PROFIS	MATEMATICA	3	R0191224-08/04/2024 a partirde 02/02/2024
83551794987	GELCINES RODECZ	1	SC02	SAO JOSE DOS PINHAIS	SAO CRISTOVAO, C E-EF M PROFIS N	LINGUA PORTUGUESA	4	R0063824-07/02/2024 a partirde 15/04/2024
46277250191	GERALDO BOSCHEN	2	SC02	MATO RICO	ADELIA BIANCO SEGURO, C E-EF M	EDUCACAO FISICA	2	R0063824-07/02/2024 a partirde 13/04/2024
59274662904	GERALDO SOLAK	2	SC02	TELEMACO BORBA	SAO FRANCISCO DE ASSIS, C E-EF M	COMPONENTE CURRICULAR ELETIVO	2	R0122324-04/03/2024 a partirde 26/02/2024
59274662904	GERALDO SOLAK	2	SC02	TELEMACO BORBA	SAO FRANCISCO DE ASSIS, C E-EF M	COMPONENTE CURRIC ELETIVO I	2	R0122324-04/03/2024 a partirde 26/02/2024
2488077909	GEYSA MAIRA FORCATO BUZINA	96	SC02	ARAPONGAS	ANTONIO G NOVAES, C E-EF M PROFIS	CIENCIAS	2	R0215224-19/04/2024 a partirde 08/04/2024
2488077909	GEYSA MAIRA FORCATO BUZINA	96	SC02	ARAPONGAS	ANTONIO G NOVAES, C E-EF M PROFIS	CIENCIAS	2	R0215224-19/04/2024 a partirde 08/04/2024
2488077909	GEYSA MAIRA FORCATO BUZINA	96	SC02	ARAPONGAS	ANTONIO G NOVAES, C E-EF M PROFIS	CIENCIAS	2	R0215224-19/04/2024 a partirde 08/04/2024
2488077909	GEYSA MAIRA FORCATO BUZINA	96	SC02	ARAPONGAS	ANTONIO G NOVAES, C E-EF M PROFIS	CIENCIAS	2	R0215224-19/04/2024 a partirde 08/04/2024
2488077909	GEYSA MAIRA FORCATO BUZINA	96	SC02	ARAPONGAS	JULIA WANDERLEY, E E PROFA-EF	CIENCIAS	2	R0215224-19/04/2024 a partirde 08/04/2024
2488077909	GEYSA MAIRA FORCATO BUZINA	96	SC02	ARAPONGAS	JULIA WANDERLEY, E E PROFA-EF	CIENCIAS	2	R0215224-19/04/2024 a partirde 08/04/2024
2488077909	GEYSA MAIRA FORCATO BUZINA	96	SC02	ARAPONGAS	JULIA WANDERLEY, E E PROFA-EF	CIENCIAS	3	R0215224-19/04/2024 a partirde 08/04/2024
2488077909	GEYSA MAIRA FORCATO BUZINA	96	SC02	ARAPONGAS	JULIA WANDERLEY, E E PROFA-EF	CIENCIAS	3	R0215224-19/04/2024 a partirde 08/04/2024
92539793991	GILBERTO DE BRITTO	1	SC02	DOIS VIZINHOS	DOIS VIZINHOS, C E DE-EF M PROFIS	EDUCACAO FINANCEIRA	2	R0122324-04/03/2024 a partirde 11/04/2024
92539793991	GILBERTO DE BRITTO	1	SC02	DOIS VIZINHOS	DOIS VIZINHOS, C E DE-EF M PROFIS	EDUCACAO FINANCEIRA	2	R0122324-04/03/2024 a partirde 11/04/2024
98865684100	GILVAN ANDRADE DOS SANTOS	1	SC02	NOVA ESPERANCA	LUCENA, E E DO C BAR DE-EF	ENSINO RELIGIOSO	1	R0215224-19/04/2024 a partirde 01/03/2024
98865684100	GILVAN ANDRADE DOS SANTOS	1	SC02	NOVA ESPERANCA	SAO VICENTE DE PAULA, C E-EF M N PROFIS	GEOGRAFIA	2	R0191224-02/04/2024 a partirde 01/03/2024
98865684100	GILVAN ANDRADE DOS SANTOS	1	SC02	NOVA ESPERANCA	SAO VICENTE DE PAULA, C E-EF M N PROFIS	GEOGRAFIA	3	R0191224-02/04/2024 a partirde 01/03/2024

98865684100	GILVAN ANDRADE DOS SANTOS	1	SC02	NOVA ESPERANCA	LUCENA, E E DO C BAR DE-EF	GEOGRAFIA	3	R0191224-02/04/2024 a partirde 01/03/2024
98865684100	GILVAN ANDRADE DOS SANTOS	1	SC02	NOVA ESPERANCA	LUCENA, E E DO C BAR DE-EF	GEOGRAFIA	3	R0191224-02/04/2024 a partirde 01/03/2024
98865684100	GILVAN ANDRADE DOS SANTOS	1	SC02	NOVA ESPERANCA	LUCENA, E E DO C BAR DE-EF	GEOGRAFIA	3	R0191224-02/04/2024 a partirde 01/03/2024
3003083961	GISELE ALVES DE ALMEIDA	1	SC02	CURITIBA	PARANA, C E DO-EF M PROFIS	LINGUA PORTUGUESA	2	R0063824-07/02/2024 a partirde 04/04/2024
3003083961	GISELE ALVES DE ALMEIDA	1	SC02	CURITIBA	MARIA MONTESSORI, C E-EF M	LINGUA PORTUGUESA	3	R0063824-07/02/2024 a partirde 04/04/2024
3003083961	GISELE ALVES DE ALMEIDA	1	SC02	CURITIBA	MARIA MONTESSORI, C E-EF M	LINGUA PORTUGUESA	4	R0063824-07/02/2024 a partirde 04/04/2024
3003083961	GISELE ALVES DE ALMEIDA	1	SC02	CURITIBA	MARIA MONTESSORI, C E-EF M	LINGUA PORTUGUESA	4	R0063824-07/02/2024 a partirde 04/04/2024
3356733923	GISELE RODRIGUES RIBAS DAMBROS	1	SC02	CURITIBA	HOMERO B DE BARROS, E E-EF	EDUCACAO FISICA	2	R0063824-07/02/2024 a partirde 15/04/2024
3356733923	GISELE RODRIGUES RIBAS DAMBROS	1	SC02	CURITIBA	HOMERO B DE BARROS, E E-EF	EDUCACAO FISICA	1	R0063824-07/02/2024 a partirde 15/04/2024
3356733923	GISELE RODRIGUES RIBAS DAMBROS	1	SC02	CURITIBA	HOMERO B DE BARROS, E E-EF	EDUCACAO FISICA	2	R0063824-07/02/2024 a partirde 15/04/2024
3356733923	GISELE RODRIGUES RIBAS DAMBROS	1	SC02	CURITIBA	HOMERO B DE BARROS, E E-EF	EDUCACAO FISICA	2	R0063824-07/02/2024 a partirde 15/04/2024
3356733923	GISELE RODRIGUES RIBAS DAMBROS	1	SC02	CURITIBA	HOMERO B DE BARROS, E E-EF	PROJETO DE VIDA I	2	R0063824-07/02/2024 a partirde 15/04/2024
3356733923	GISELE RODRIGUES RIBAS DAMBROS	1	SC02	CURITIBA	HOMERO B DE BARROS, E E-EF	PROJETO DE VIDA I	2	R0063824-07/02/2024 a partirde 15/04/2024
3356733923	GISELE RODRIGUES RIBAS DAMBROS	1	SC02	CURITIBA	HOMERO B DE BARROS, E E-EF	PROJETO DE VIDA I	2	R0063824-07/02/2024 a partirde 15/04/2024
3356733923	GISELE RODRIGUES RIBAS DAMBROS	1	SC02	CURITIBA	HOMERO B DE BARROS, E E-EF	PROJETO DE VIDA I	2	R0063824-07/02/2024 a partirde 15/04/2024
59583509949	HELIO JOSE SCHUERSOVSKI	1	SC02	ARAUCARIA	MONTEIRO LOBATO, C E-EF M	HISTORIA	2	R0215224-19/04/2024 a partirde 16/04/2024
59583509949	HELIO JOSE SCHUERSOVSKI	1	SC02	ARAUCARIA	MONTEIRO LOBATO, C E-EF M	HISTORIA	2	R0215224-19/04/2024 a partirde 16/04/2024
5248131910	HELIO PICKCIUS	1	SC02	SAO JOSE DOS PINHAIS	ZILDA ARNS NEUMANN, C E C-M DRA-EF M P	HISTORIA	1	R0215224-19/04/2024 a partirde 09/04/2024
5248131910	HELIO PICKCIUS	1	SC02	SAO JOSE DOS PINHAIS	ZILDA ARNS NEUMANN, C E C-M DRA-EF M P	HISTORIA	3	R0215224-19/04/2024 a partirde 09/04/2024
5248131910	HELIO PICKCIUS	1	SC02	SAO JOSE DOS PINHAIS	ZILDA ARNS NEUMANN, C E C-M DRA-EF M P	HISTORIA	3	R0215224-19/04/2024 a partirde 09/04/2024
5248131910	HELIO PICKCIUS	1	SC02	SAO JOSE DOS PINHAIS	ZILDA ARNS NEUMANN, C E C-M DRA-EF M P	HISTORIA	3	R0215224-19/04/2024 a partirde 09/04/2024
66226538953	INES ANDRADE DIAS	91	SC02	APUCARANA	VALE DO SABER, C E-EF M	LINGUA PORTUGUESA	3	R0063824-07/02/2024 a partirde 10/04/2024
66226538953	INES ANDRADE DIAS	91	SC02	APUCARANA	VALE DO SABER, C E-EF M	LINGUA PORTUGUESA	3	R0063824-07/02/2024 a partirde 10/04/2024
66226538953	INES ANDRADE DIAS	91	SC02	APUCARANA	VALE DO SABER, C E-EF M	REDACAO E LEITURA	1	R0063824-07/02/2024 a partirde 10/04/2024
66226538953	INES ANDRADE DIAS	91	SC02	APUCARANA	VALE DO SABER, C E-EF M	REDACAO E LEITURA	2	R0063824-07/02/2024 a partirde 10/04/2024
66226538953	INES ANDRADE DIAS	91	SC02	APUCARANA	VALE DO SABER, C E-EF M	REDACAO E LEITURA	2	R0063824-07/02/2024 a partirde 10/04/2024

Diário Oficial Certificado Digitalmente
O Departamento de Imprensa Oficial do Estado do Paraná, da garantia de autenticidade deste documento, desde que visualizado através do site http://www.imprensaoficial.pr.gov.br

3460994983	ISABEL CRISTINA PEREIRA ENZWEILER	90	SC02	JAGUARIAIVA	RODRIGUES ALVES, C E-EF M N PROFIS	PRATICAS EXPERIMENTAIS	2	R0191224-02/04/2024 a partirde 15/04/2024
61753009987	ISMAR KATH	1	SC02	MARINGA	GASTAO VIDIGAL, C E DR-EF M PROFIS	EDUCACAO FISICA	1	R0063824-07/02/2024 a partirde 15/04/2024
71505113920	IVETE APARECIDA DE OLIVEIRA	6	SC02	INACIO MARTINS	PARIGOT DE SOUZA, C E C-M-EF M N PROFIS	EDUCACAO FISICA	2	R0063824-07/02/2024 a partirde 17/04/2024
71505113920	IVETE APARECIDA DE OLIVEIRA	6	SC02	INACIO MARTINS	PARIGOT DE SOUZA, C E C-M-EF M N PROFIS	EDUCACAO FISICA	2	R0063824-07/02/2024 a partirde 17/04/2024
71505113920	IVETE APARECIDA DE OLIVEIRA	6	SC02	INACIO MARTINS	PARIGOT DE SOUZA, C E C-M-EF M N PROFIS	ARTE	1	R0063824-07/02/2024 a partirde 17/04/2024
71505113920	IVETE APARECIDA DE OLIVEIRA	6	SC02	INACIO MARTINS	PARIGOT DE SOUZA, C E C-M-EF M N PROFIS	ARTE	2	R0063824-07/02/2024 a partirde 17/04/2024
71505113920	IVETE APARECIDA DE OLIVEIRA	6	SC02	INACIO MARTINS	PARIGOT DE SOUZA, C E C-M-EF M N PROFIS	ARTE	2	R0063824-07/02/2024 a partirde 17/04/2024
71505113920	IVETE APARECIDA DE OLIVEIRA	6	SC02	INACIO MARTINS	PARIGOT DE SOUZA, C E C-M-EF M N PROFIS	ARTE	2	R0063824-07/02/2024 a partirde 17/04/2024
71505113920	IVETE APARECIDA DE OLIVEIRA	6	SC02	INACIO MARTINS	PARIGOT DE SOUZA, C E C-M-EF M N PROFIS	ARTE	2	R0063824-07/02/2024 a partirde 17/04/2024
71505113920	IVETE APARECIDA DE OLIVEIRA	6	SC02	INACIO MARTINS	PARIGOT DE SOUZA, C E C-M-EF M N PROFIS	ARTE	2	R0063824-07/02/2024 a partirde 17/04/2024
1453609970	IVETE OLIVEIRA DE SOUZA	97	SC02	LONDRINA	JOSE A ARAGAO, C A P DA UEL PROF-EIEFMP	ESTAGIO ASSIST ENF SAUDE MENT	1	R0215224-19/04/2024 a partirde 05/02/2024
1453609970	IVETE OLIVEIRA DE SOUZA	97	SC02	LONDRINA	JOSE A ARAGAO, C A P DA UEL PROF-EIEFMP	ESTAGIO ASSIST ENF SAUDE MENT	1	R0191224-08/04/2024 a partirde 12/04/2024
1453609970	IVETE OLIVEIRA DE SOUZA	97	SC02	LONDRINA	JOSE A ARAGAO, C A P DA UEL PROF-EIEFMP	ESTAGIO ASSIST ENF SAUDE MENT	1	R0215224-19/04/2024 a partirde 05/02/2024
1453609970	IVETE OLIVEIRA DE SOUZA	97	SC02	LONDRINA	JOSE A ARAGAO, C A P DA UEL PROF-EIEFMP	ESTAGIO ASSIST ENF SAUDE MENT	1	R0215224-19/04/2024 a partirde 05/02/2024
27751120991	IVONIR RODRIGUES AYRES	2	SC02	LONDRINA	CEEBJA HERBERT DE SOUZA-E F M	HISTORIA	1	R0215224-19/04/2024 a partirde 08/04/2024
60104287187	JAILSON DA SILVA NECO	2	SC02	COLOMBO	ALFREDO CHAVES, C E C-M-EF M	HISTORIA	2	R0215224-19/04/2024 a partirde 16/04/2024
50216090920	JAIR MARINO PACCI	1	SC02	DOIS VIZINHOS	CEEBJA DE DOIS VIZINHOS-EF M	LEITURA REDACAO INTERP TEXTO	1	R0063824-07/02/2024 a partirde 15/04/2024
58872710944	JANE MARIA FIORI	92	SC02	CRUZEIRO DO IGUACU	ARNALDO BUSATO, C E DR-EF M	LINGUA INGLESA	1	R0063824-07/02/2024 a partirde 02/04/2024
58872710944	JANE MARIA FIORI	92	SC02	CRUZEIRO DO IGUACU	ARNALDO BUSATO, C E DR-EF M	LINGUA PORTUGUESA	4	R0063824-07/02/2024 a partirde 02/04/2024
58872710944	JANE MARIA FIORI	92	SC02	CRUZEIRO DO IGUACU	ARNALDO BUSATO, C E DR-EF M	LINGUA PORTUGUESA	3	R0063824-07/02/2024 a partirde 02/04/2024
58872710944	JANE MARIA FIORI	92	SC02	CRUZEIRO DO IGUACU	ARNALDO BUSATO, C E DR-EF M	LINGUA PORTUGUESA	4	R0063824-07/02/2024 a partirde 02/04/2024
58872710944	JANE MARIA FIORI	92	SC02	CRUZEIRO DO IGUACU	ARNALDO BUSATO, C E DR-EF M	LINGUA PORTUGUESA	3	R0063824-07/02/2024 a partirde 02/04/2024
64296059904	JANETE IZABEL AFONSO FERREIRA	1	SC02	CURITIBA	PILAR MATURANA, C E-EF M P	REDACAO E LEITURA	1	R0063824-07/02/2024 a partirde 11/04/2024
64296059904	JANETE IZABEL AFONSO FERREIRA	1	SC02	CURITIBA	PILAR MATURANA, C E-EF M P	REDACAO E LEITURA	2	R0063824-07/02/2024 a partirde 11/04/2024
64296059904	JANETE IZABEL AFONSO FERREIRA	1	SC02	CURITIBA	PILAR MATURANA, C E-EF M P	LINGUA PORTUGUESA	3	R0063824-07/02/2024 a partirde 11/04/2024
64296059904	JANETE IZABEL AFONSO FERREIRA	1	SC02	CURITIBA	PILAR MATURANA, C E-EF M P	LINGUA PORTUGUESA	1	R0063824-07/02/2024 a partirde 11/04/2024

64296059904	JANETE IZABEL AFONSO FERREIRA	1	SC02	CURITIBA	PILAR MATURANA, C E-EF M P	LINGUA PORTUGUESA	4	R0063824-07/02/2024 a partirde 11/04/2024
64296059904	JANETE IZABEL AFONSO FERREIRA	1	SC02	CURITIBA	PILAR MATURANA, C E-EF M P	LINGUA PORTUGUESA	4	R0063824-07/02/2024 a partirde 11/04/2024
2750003970	JANICE TEREZINHA PETRI GUESSER	1	SC02	ENTRE RIOS DO OESTE	ILDO JOSE FRITZEN, C E PROF-EF M	GEOGRAFIA	1	R0191224-02/04/2024 a partirde 27/03/2024
62288709987	JEREMIAS FERREIRA DA COSTA	1	SC02	CURITIBA	PAULO LEMINSKI, C E-EF M N PROFIS	MATEMATICA	2	R0215224-19/04/2024 a partirde 08/04/2024
4783517983	JOAO MANUEL DE LIMA	4	SC02	PINHAO	BENTO MUNHOZ R NETO, C E C-EFM	FISICA I	1	R0122324-04/03/2024 a partirde 28/03/2024
2488625965	JOSE ROBERTO DE OLIVEIRA	1	SC02	BANDEIRANTES	JUVENAL MESQUITA, C E-EF M	LINGUA INGLESA	1	R0063824-07/02/2024 a partirde 17/04/2024
48023426915	JOSE ROBERTO TEIXEIRA	1	SC02	PARANAGUA	MARIA DE L R MOROZOWSKI, C E PROF-EF M P	MATEMATICA	2	R0063824-07/02/2024 a partirde 17/04/2024
48023426915	JOSE ROBERTO TEIXEIRA	1	SC02	PARANAGUA	MARIA DE L R MOROZOWSKI, C E PROF-EF M P	MATEMATICA	2	R0215224-19/04/2024 a partirde 17/04/2024
55280676934	JOSE VASIC	1	SC02	CURITIBA	CECILIA MEIRELES, C E-EF M PROFIS	COMPONENTE CURRICULAR ELETIVO	2	R0191224-02/04/2024 a partirde 05/04/2024
55280676934	JOSE VASIC	1	SC02	CURITIBA	CECILIA MEIRELES, C E-EF M PROFIS	PENSAMENTO COMPUTACIONAL	2	R0191224-02/04/2024 a partirde 05/04/2024
55280676934	JOSE VASIC	1	SC02	CURITIBA	CECILIA MEIRELES, C E-EF M PROFIS	GEOGRAFIA	1	R0191224-02/04/2024 a partirde 05/04/2024
55280676934	JOSE VASIC	1	SC02	CURITIBA	CECILIA MEIRELES, C E-EF M PROFIS	GEOGRAFIA	3	R0191224-02/04/2024 a partirde 05/04/2024
55280676934	JOSE VASIC	1	SC02	CURITIBA	CECILIA MEIRELES, C E-EF M PROFIS	PROTAGONISMO	1	R0191224-08/04/2024 a partirde 05/04/2024
3217722965	JOSIANE GOMES SOARES	2	SC02	CURITIBA	PARANA, C E DO-EF M PROFIS	COMPUTACAO GRAFICA	1	R0063824-07/02/2024 a partirde 26/03/2024
3217722965	JOSIANE GOMES SOARES	2	SC02	CURITIBA	PARANA, C E DO-EF M PROFIS	ANALISE E PROJETOS	3	R0215224-19/04/2024 a partirde 21/03/2024
7459683922	JULIANA CAMANA RUSTICK	4	SC02	MATELANDIA	RUI BARBOSA, C E C-EF M	ESTUDO ORIENTADO	3	R0063824-07/02/2024 a partirde 12/04/2024
7459683922	JULIANA CAMANA RUSTICK	4	SC02	MATELANDIA	RUI BARBOSA, C E C-EF M	COMPONENTE CURRICULAR ELETIVO	2	R0063824-07/02/2024 a partirde 12/04/2024
7459683922	JULIANA CAMANA RUSTICK	4	SC02	MATELANDIA	RUI BARBOSA, C E C-EF M	LINGUA INGLESA	1	R0063824-07/02/2024 a partirde 12/04/2024
7459683922	JULIANA CAMANA RUSTICK	4	SC02	MATELANDIA	RUI BARBOSA, C E C-EF M	PROTAGONISMO	1	R0063824-07/02/2024 a partirde 12/04/2024
7459683922	JULIANA CAMANA RUSTICK	4	SC02	MATELANDIA	RUI BARBOSA, C E C-EF M	PROTAGONISMO	1	R0063824-07/02/2024 a partirde 12/04/2024
7459683922	JULIANA CAMANA RUSTICK	4	SC02	MATELANDIA	RUI BARBOSA, C E C-EF M	PROTAGONISMO	1	R0063824-07/02/2024 a partirde 12/04/2024
7459683922	JULIANA CAMANA RUSTICK	4	SC02	MATELANDIA	RUI BARBOSA, C E C-EF M	PROTAGONISMO	1	R0063824-07/02/2024 a partirde 12/04/2024
7459683922	JULIANA CAMANA RUSTICK	4	SC02	MATELANDIA	RUI BARBOSA, C E C-EF M	PROTAGONISMO	1	R0063824-07/02/2024 a partirde 12/04/2024
7459683922	JULIANA CAMANA RUSTICK	4	SC02	MATELANDIA	RUI BARBOSA, C E C-EF M	PROTAGONISMO	1	R0063824-07/02/2024 a partirde 12/04/2024
7459683922	JULIANA CAMANA RUSTICK	4	SC02	MATELANDIA	RUI BARBOSA, C E C-EF M	PROTAGONISMO	1	R0063824-07/02/2024 a partirde 12/04/2024
7459683922	JULIANA CAMANA RUSTICK	4	SC02	MATELANDIA	RUI BARBOSA, C E C-EF M	MENTORIA	1	R0063824-07/02/2024 a partirde 12/04/2024

Diário Oficial Certificado Digitalmente
O Departamento de Imprensa Oficial do Estado do Paraná, da garantia de autenticidade deste documento, desde que visualizado através do site http://www.imprensaoficial.pr.gov.br

7459683922	JULIANA CAMANA RUSTICK	4	SC02	MATELANDIA	RUI BARBOSA, C E C-EF M	MENTORIA	1	R0063824-07/02/2024 a partirde 12/04/2024
2966153903	JULIANA PIVETTA PADOAN	1	SC02	TERRA BOA	LEO KOHLER, E E C-M PROF-EF	PENSAMENTO COMPUTACIONAL	2	R0215224-19/04/2024 a partirde 01/04/2024
2966153903	JULIANA PIVETTA PADOAN	1	SC02	TERRA BOA	LEO KOHLER, E E C-M PROF-EF	PENSAMENTO COMPUTACIONAL	2	R0191224-02/04/2024 a partirde 15/04/2024
2966153903	JULIANA PIVETTA PADOAN	1	SC02	TERRA BOA	LEO KOHLER, E E C-M PROF-EF	PENSAMENTO COMPUTACIONAL	2	R0191224-02/04/2024 a partirde 15/04/2024
2966153903	JULIANA PIVETTA PADOAN	1	SC02	TERRA BOA	LEO KOHLER, E E C-M PROF-EF	PENSAMENTO COMPUTACIONAL	2	R0191224-02/04/2024 a partirde 15/04/2024
2966153903	JULIANA PIVETTA PADOAN	1	SC02	TERRA BOA	LEO KOHLER, E E C-M PROF-EF	PENSAMENTO COMPUTACIONAL	2	R0215224-19/04/2024 a partirde 01/04/2024
2966153903	JULIANA PIVETTA PADOAN	1	SC02	TERRA BOA	LEO KOHLER, E E C-M PROF-EF	PENSAMENTO COMPUTACIONAL	2	R0191224-02/04/2024 a partirde 15/04/2024
2966153903	JULIANA PIVETTA PADOAN	1	SC02	TERRA BOA	LEO KOHLER, E E C-M PROF-EF	PENSAMENTO COMPUTACIONAL	2	R0191224-02/04/2024 a partirde 15/04/2024
2966153903	JULIANA PIVETTA PADOAN	1	SC02	TERRA BOA	LEO KOHLER, E E C-M PROF-EF	PENSAMENTO COMPUTACIONAL	2	R0215224-19/04/2024 a partirde 01/04/2024
2966153903	JULIANA PIVETTA PADOAN	1	SC02	TERRA BOA	LEO KOHLER, E E C-M PROF-EF	PENSAMENTO COMPUTACIONAL	2	R0215224-19/04/2024 a partirde 01/04/2024
2966153903	JULIANA PIVETTA PADOAN	1	SC02	TERRA BOA	LEO KOHLER, E E C-M PROF-EF	PENSAMENTO COMPUTACIONAL	2	R0215224-19/04/2024 a partirde 01/04/2024
2966153903	JULIANA PIVETTA PADOAN	1	SC02	TERRA BOA	LEO KOHLER, E E C-M PROF-EF	PENSAMENTO COMPUTACIONAL	2	R0215224-19/04/2024 a partirde 01/04/2024
2966153903	JULIANA PIVETTA PADOAN	1	SC02	TERRA BOA	LEO KOHLER, E E C-M PROF-EF	PENSAMENTO COMPUTACIONAL	2	R0215224-19/04/2024 a partirde 01/04/2024
2966153903	JULIANA PIVETTA PADOAN	1	SC02	TERRA BOA	LEO KOHLER, E E C-M PROF-EF	PENSAMENTO COMPUTACIONAL	2	R0191224-02/04/2024 a partirde 15/04/2024
3501266901	JULIANE SCHIOCHET GAZOLA	1	SC02	GUAIRA	SAMUEL BENCK, C E DO C VER-EF M	PROJETO DE VIDA	1	R0191224-02/04/2024 a partirde 08/04/2024
3501266901	JULIANE SCHIOCHET GAZOLA	1	SC02	GUAIRA	SAMUEL BENCK, C E DO C VER-EF M	EDUCACAO FISICA	2	R0191224-02/04/2024 a partirde 08/04/2024
3501266901	JULIANE SCHIOCHET GAZOLA	1	SC02	GUAIRA	SAMUEL BENCK, C E DO C VER-EF M	EDUCACAO FISICA I	2	R0191224-02/04/2024 a partirde 08/04/2024
3501266901	JULIANE SCHIOCHET GAZOLA	1	SC02	GUAIRA	MARIA BOLWERK, E E DO C PROFA-EF	AULA ESPEC TREINAM ESPORTIVO	4	R0191224-02/04/2024 a partirde 08/04/2024
3501266901	JULIANE SCHIOCHET GAZOLA	1	SC02	GUAIRA	MARIA BOLWERK, E E DO C PROFA-EF	COMPONENTE CURRICULAR ELETIVO	2	R0122324-04/03/2024 a partirde 08/04/2024
4141899909	JULIANO DA SILVA	90	SC02	PIRAQUARA	MARIO B T BRAGA, C E PROF-EF M PROFIS	MATEMATICA	5	R0215224-19/04/2024 a partirde 11/04/2024
4171174937	JULIO WENCESLAU MACOWSKI	55	SC02	IBAITI	ALDO DALLAGO, C E-EF M N	BIOLOGIA I	2	R0063824-07/02/2024 a partirde 18/04/2024
4246205966	JULLIE SELAU KOPPE	1	SC02	UNIAO DA VITORIA	TULIO DE FRANCA, C E-EF M N PROFIS	EMPREENDEDORISMO I	1	R0063824-07/02/2024 a partirde 15/04/2024
24366269953	JURANDIR SANTOS DA SILVA	2	SC02	CURITIBA	CENTRO EST EDUC PROFIS DE CURITIBA	CIENCIAS DA COMPUTACAO	3	R0063824-07/02/2024 a partirde 01/02/2024
53160746968	JUSSARA REGINA SAVELI KNOPIK	1	SC02	ARAUCARIA	CECILIA MEIRELES, C E-EF M	MATEMATICA	5	R0063824-07/02/2024 a partirde 12/04/2024
46687424904	KARIEN D AGOSTINI RODRIGUES ESTRALIOTO	90	SC02	PINHAIS	ARNALDO F BUSATO,C E DEP-EF M N PROFIS	PRATICA DE FORMACAO (EST SUP)	1	R0122324-04/03/2024 a partirde 05/04/2024
5483979966	KARLA SUSIANE DE SOUZA DA SILVA	92	SC02	PARAISO DO NORTE	PARAISO DO NORTE, C E-EF M N	FILOSOFIA I	3	R0063824-07/02/2024 a partirde 09/04/2024

5483979966	KARLA SUSIANE DE SOUZA DA SILVA	92	SC02	PARAISO DO NORTE	PARAISO DO NORTE, C E-EF M N	FILOSOFIA I	3	R0063824-07/02/2024 a partirde 09/04/2024
5483979966	KARLA SUSIANE DE SOUZA DA SILVA	92	SC02	PARAISO DO NORTE	PARAISO DO NORTE, C E-EF M N	FILOSOFIA	2	R0063824-07/02/2024 a partirde 09/04/2024
5483979966	KARLA SUSIANE DE SOUZA DA SILVA	92	SC02	PARAISO DO NORTE	PARAISO DO NORTE, C E-EF M N	FILOSOFIA	2	R0063824-07/02/2024 a partirde 09/04/2024
5483979966	KARLA SUSIANE DE SOUZA DA SILVA	92	SC02	PARAISO DO NORTE	PARAISO DO NORTE, C E-EF M N	FILOSOFIA	2	R0063824-07/02/2024 a partirde 09/04/2024
5483979966	KARLA SUSIANE DE SOUZA DA SILVA	92	SC02	PARAISO DO NORTE	PARAISO DO NORTE, C E-EF M N	FILOSOFIA	2	R0063824-07/02/2024 a partirde 09/04/2024
5483979966	KARLA SUSIANE DE SOUZA DA SILVA	92	SC02	PARAISO DO NORTE	PARAISO DO NORTE, C E-EF M N	ENSINO RELIGIOSO	1	R0063824-07/02/2024 a partirde 09/04/2024
4183514908	KHERONN KHENNEDY MACHADO	2	SC02	WENCESLAU BRAZ	MIGUEL NASSIF MALUF, C E C-M-EF M	ROBOTICA PRIMEIROS PASSOS	2	R0063824-07/02/2024 a partirde 17/04/2024
41366425049	KLEBBER GERONIMO DAL MOLIN	2	SC02	CLEVELANDIA	CENTRO EST EDUC PROFIS ASSIS BRASIL	HORTICULTURA	1	R0122324-04/03/2024 a partirde 15/04/2024
3399678975	LARISSA FERNANDA DE ARAUJO SILVA	1	SC02	KALORE	ABRAHAM LINCOLN, C E-EF M	PROTAGONISMO	1	R0063824-07/02/2024 a partirde 22/04/2024
3399678975	LARISSA FERNANDA DE ARAUJO SILVA	1	SC02	KALORE	ABRAHAM LINCOLN, C E-EF M	PROTAGONISMO	1	R0063824-07/02/2024 a partirde 22/04/2024
3069908900	LEDA MARQUES DA SILVA	1	SC02	RONCADOR	ALTO SAO JOAO, C E C DE-EF M	ESTUDO ORIENTADO	2	R0191224-02/04/2024 a partirde 13/04/2024
3069908900	LEDA MARQUES DA SILVA	1	SC02	RONCADOR	ALTO SAO JOAO, C E C DE-EF M	ESTUDO ORIENTADO	2	R0191224-02/04/2024 a partirde 13/04/2024
5513036975	LEIDE DAIANE CIAVOLELA GOTTARDI FERRARI	2	SC02	TOLEDO	JARDIM PORTO ALEGRE, C E-EF M PROFIS	GEOGRAFIA	2	R0063824-07/02/2024 a partirde 12/04/2024
5513036975	LEIDE DAIANE CIAVOLELA GOTTARDI FERRARI	2	SC02	TOLEDO	JARDIM PORTO ALEGRE, C E-EF M PROFIS	GEOGRAFIA	2	R0063824-07/02/2024 a partirde 12/04/2024
5513036975	LEIDE DAIANE CIAVOLELA GOTTARDI FERRARI	2	SC02	TOLEDO	JARDIM PORTO ALEGRE, C E-EF M PROFIS	GEOGRAFIA	2	R0063824-07/02/2024 a partirde 12/04/2024
5513036975	LEIDE DAIANE CIAVOLELA GOTTARDI FERRARI	2	SC02	TOLEDO	JARDIM PORTO ALEGRE, C E-EF M PROFIS	ESTUDO ORIENTADO	3	R0063824-07/02/2024 a partirde 12/04/2024
5513036975	LEIDE DAIANE CIAVOLELA GOTTARDI FERRARI	2	SC02	TOLEDO	JARDIM PORTO ALEGRE, C E-EF M PROFIS	ESTUDO ORIENTADO	3	R0063824-07/02/2024 a partirde 12/04/2024
2728005974	LENICE AMARAL SILVA KSHESEK	1	SC02	CURITIBA	PAULINA P BORSARI, C E-EF M PROF	PROJETO DE VIDA	1	R0063824-07/02/2024 a partirde 25/03/2024
2728005974	LENICE AMARAL SILVA KSHESEK	1	SC02	CURITIBA	PAULINA P BORSARI, C E-EF M PROF	PROJETO DE VIDA	1	R0063824-07/02/2024 a partirde 25/03/2024
2728005974	LENICE AMARAL SILVA KSHESEK	1	SC02	CURITIBA	PAULINA P BORSARI, C E-EF M PROF	PROJETO DE VIDA	2	R0122324-04/03/2024 a partirde 25/03/2024
2728005974	LENICE AMARAL SILVA KSHESEK	1	SC02	CURITIBA	PAULINA P BORSARI, C E-EF M PROF	PROJETO DE VIDA	1	R0063824-07/02/2024 a partirde 25/03/2024
2728005974	LENICE AMARAL SILVA KSHESEK	1	SC02	CURITIBA	PAULINA P BORSARI, C E-EF M PROF	PROJETO DE VIDA	2	R0063824-07/02/2024 a partirde 25/03/2024
2728005974	LENICE AMARAL SILVA KSHESEK	1	SC02	CURITIBA	PAULINA P BORSARI, C E-EF M PROF	PROJETO DE VIDA	1	R0063824-07/02/2024 a partirde 25/03/2024
2728005974	LENICE AMARAL SILVA KSHESEK	1	SC02	CURITIBA	PAULINA P BORSARI, C E-EF M PROF	PROJETO DE VIDA	1	R0063824-07/02/2024 a partirde 25/03/2024
60300809972	LENIR MARIA DAGA FRANTZ	99	SC02	TOLEDO	AUGUSTINHO DONIN, C E-EF M	ARTE	1	R0215224-19/04/2024 a partirde 08/04/2024
6288099805	LEO MARTIGNONI	1	SC02	CLEVELANDIA	JOAO XXIII, C E-EF M PROFIS	ESTUDO ORIENTADO	3	R0063824-07/02/2024 a partirde 10/04/2024

Diário Oficial Certificado Digitalmente
O Departamento de Imprensa Oficial do Estado do Paraná, da garantia de autenticidade deste documento, desde que visualizado através do site http://www.imprensaoficial.pr.gov.br

6288099805	LEO MARTIGNONI	1	SC02	CLEVELANDIA	JOAO XXIII, C E-EF M PROFIS	ESTUDO ORIENTADO	3	R0063824-07/02/2024 a partirde 10/04/2024
6288099805	LEO MARTIGNONI	1	SC02	CLEVELANDIA	JOAO XXIII, C E-EF M PROFIS	ESTUDO ORIENTADO	3	R0063824-07/02/2024 a partirde 10/04/2024
6288099805	LEO MARTIGNONI	1	SC02	CLEVELANDIA	JOAO XXIII, C E-EF M PROFIS	ESTUDO ORIENTADO	3	R0063824-07/02/2024 a partirde 10/04/2024
6288099805	LEO MARTIGNONI	1	SC02	CLEVELANDIA	JOAO XXIII, C E-EF M PROFIS	MENTORIA	1	R0063824-07/02/2024 a partirde 10/04/2024
6288099805	LEO MARTIGNONI	1	SC02	CLEVELANDIA	JOAO XXIII, C E-EF M PROFIS	COMPONENTE CURRIC ELETIVO I	2	R0063824-07/02/2024 a partirde 10/04/2024
72590424949	LEONOR CRISTINA GADOMSKI REPELEVICZ	99	SC02	PONTAL DO PARANA	PAULO FREIRE, C E PROF-E F M N	ESTUDO ORIENTADO	1	R0215224-19/04/2024 a partirde 13/04/2024
88313573953	LILIAN CARLA DE QUADROS	2	SC02	PONTA GROSSA	KENNEDY, C E PRES-EF M PROFIS	GEOGRAFIA	3	R0215224-19/04/2024 a partirde 12/04/2024
88313573953	LILIAN CARLA DE QUADROS	2	SC02	PONTA GROSSA	KENNEDY, C E PRES-EF M PROFIS	GEOGRAFIA	2	R0215224-19/04/2024 a partirde 12/04/2024
88313573953	LILIAN CARLA DE QUADROS	2	SC02	PONTA GROSSA	KENNEDY, C E PRES-EF M PROFIS	GEOGRAFIA	1	R0063824-07/02/2024 a partirde 12/04/2024
88313573953	LILIAN CARLA DE QUADROS	2	SC02	PONTA GROSSA	KENNEDY, C E PRES-EF M PROFIS	GEOGRAFIA	3	R0063824-07/02/2024 a partirde 12/04/2024
88313573953	LILIAN CARLA DE QUADROS	2	SC02	PONTA GROSSA	KENNEDY, C E PRES-EF M PROFIS	GEOGRAFIA	2	R0063824-07/02/2024 a partirde 12/04/2024
88313573953	LILIAN CARLA DE QUADROS	2	SC02	PONTA GROSSA	JOSE GOMES DO AMARAL, C E PROF-EFM	GEOGRAFIA	2	R0063824-07/02/2024 a partirde 12/04/2024
88313573953	LILIAN CARLA DE QUADROS	2	SC02	PONTA GROSSA	JOSE GOMES DO AMARAL, C E PROF-EFM	GEOGRAFIA	2	R0063824-07/02/2024 a partirde 12/04/2024
2626826995	LINDAMIR SVIDZINSKI	1	SC02	PAULO FRONTIN	PEDRO BUSKO, C E MONS-EF M PROFIS	ROBOTICA PRIMEIROS PASSOS	2	R0191224-02/04/2024 a partirde 15/04/2024
2626826995	LINDAMIR SVIDZINSKI	1	SC02	PAULO FRONTIN	PEDRO BUSKO, C E MONS-EF M PROFIS	ATIV COMP MAIS APREND 1	2	R0191224-02/04/2024 a partirde 15/04/2024
2626826995	LINDAMIR SVIDZINSKI	1	SC02	PAULO FRONTIN	PEDRO BUSKO, C E MONS-EF M PROFIS	ATIV COMP MAIS APREND 1	2	R0191224-02/04/2024 a partirde 15/04/2024
2626826995	LINDAMIR SVIDZINSKI	1	SC02	PAULO FRONTIN	PEDRO BUSKO, C E MONS-EF M PROFIS	MATEMATICA II	2	R0191224-02/04/2024 a partirde 15/04/2024
2626826995	LINDAMIR SVIDZINSKI	1	SC02	PAULO FRONTIN	PEDRO BUSKO, C E MONS-EF M PROFIS	MATEMATICA II	2	R0191224-02/04/2024 a partirde 15/04/2024
2626826995	LINDAMIR SVIDZINSKI	1	SC02	PAULO FRONTIN	PEDRO BUSKO, C E MONS-EF M PROFIS	EDUCACAO FINANCEIRA	1	R0191224-02/04/2024 a partirde 15/04/2024
2626826995	LINDAMIR SVIDZINSKI	1	SC02	PAULO FRONTIN	PEDRO BUSKO, C E MONS-EF M PROFIS	EDUCACAO FINANCEIRA	1	R0191224-02/04/2024 a partirde 15/04/2024
81893450953	LUCIANA VIRGINIA VITURI	1	SC02	SAO JOAO DO CAIUA	CARLOS GOMES, C E-EF M	FISICA II	3	R0063824-07/02/2024 a partirde 26/02/2024
81893450953	LUCIANA VIRGINIA VITURI	1	SC02	SAO JOAO DO CAIUA	CARLOS GOMES, C E-EF M	MATEMATICA III	2	R0063824-07/02/2024 a partirde 26/02/2024
81893450953	LUCIANA VIRGINIA VITURI	1	SC02	SAO JOAO DO CAIUA	CARLOS GOMES, C E-EF M	FISICA III	2	R0063824-07/02/2024 a partirde 26/02/2024
81893450953	LUCIANA VIRGINIA VITURI	1	SC02	SAO JOAO DO CAIUA	CARLOS GOMES, C E-EF M	CIENCIAS II	6	R0122324-04/03/2024 a partirde 26/02/2024
81893450953	LUCIANA VIRGINIA VITURI	1	SC02	SAO JOAO DO CAIUA	CARLOS GOMES, C E-EF M	CIENCIAS	1	R0063824-07/02/2024 a partirde 26/02/2024
64610136953	LUCIANE MOLETTA RIGONI	1	SC02	PALMEIRA	DAVID CARNEIRO, C E CEL-EF M	COMPONENTE CURRIC ELETIVO I	2	R0063824-07/02/2024 a partirde 18/04/2024

74775715968	LUCIANE TERESINHA NENEVE	90	SC02	SAO JOSE DOS PINHAIS	ARNALDO JANSEN, C E C-M PE-EF M PROFIS	EDUCACAO FINANCEIRA	1	R0063824-07/02/2024 a partirde 15/04/2024
74775715968	LUCIANE TERESINHA NENEVE	90	SC02	SAO JOSE DOS PINHAIS	ARNALDO JANSEN, C E C-M PE-EF M PROFIS	EDUCACAO FINANCEIRA	1	R0063824-07/02/2024 a partirde 15/04/2024
96634383987	LUCIMAR RODRIGUES DOS SANTOS	99	SC02	PARAISO DO NORTE	PARAISO DO NORTE, C E-EF M N	HISTORIA	2	R0063824-07/02/2024 a partirde 09/04/2024
96634383987	LUCIMAR RODRIGUES DOS SANTOS	99	SC02	PARAISO DO NORTE	PARAISO DO NORTE, C E-EF M N	HISTORIA	2	R0063824-07/02/2024 a partirde 09/04/2024
96634383987	LUCIMAR RODRIGUES DOS SANTOS	99	SC02	PARAISO DO NORTE	PARAISO DO NORTE, C E-EF M N	HISTORIA	2	R0063824-07/02/2024 a partirde 09/04/2024
96634383987	LUCIMAR RODRIGUES DOS SANTOS	99	SC02	PARAISO DO NORTE	PARAISO DO NORTE, C E-EF M N	HISTORIA	2	R0063824-07/02/2024 a partirde 09/04/2024
96634383987	LUCIMAR RODRIGUES DOS SANTOS	99	SC02	PARAISO DO NORTE	PARAISO DO NORTE, C E-EF M N	HISTORIA	2	R0063824-07/02/2024 a partirde 09/04/2024
96634383987	LUCIMAR RODRIGUES DOS SANTOS	99	SC02	PARAISO DO NORTE	PARAISO DO NORTE, C E-EF M N	TECNOLOGIAS EDUC METOD ATIVAS	2	R0063824-07/02/2024 a partirde 09/04/2024
96634383987	LUCIMAR RODRIGUES DOS SANTOS	99	SC02	PARAISO DO NORTE	PARAISO DO NORTE, C E-EF M N	SOCIOLOGIA I	2	R0063824-07/02/2024 a partirde 09/04/2024
96634383987	LUCIMAR RODRIGUES DOS SANTOS	99	SC02	PARAISO DO NORTE	PARAISO DO NORTE, C E-EF M N	ENSINO RELIGIOSO	1	R0063824-07/02/2024 a partirde 09/04/2024
643344900	LUCINEIA CARRER	1	SC02	QUEDAS DO IGUACU	ALTO ALEGRE, C E C- EF M	HISTORIA	2	R0191224-02/04/2024 a partirde 15/04/2024
47885971953	LUIS GUILHERME GONCALVES PEREIRA	1	SC02	MATINHOS	GABRIEL DE LARA, C E-EF M PROF	ARTE	1	R0063824-07/02/2024 a partirde 14/03/2024
2555734996	LUIZ CAMOES PEDROSO DA ROCHA FILHO	54	SC02	ARAUCARIA	ARAUCARIA, C E C-EF M	HISTORIA	3	R0215224-19/04/2024 a partirde 19/02/2024
2555734996	LUIZ CAMOES PEDROSO DA ROCHA FILHO	54	SC02	ARAUCARIA	ARAUCARIA, C E C-EF M	HISTORIA	2	R0215224-19/04/2024 a partirde 19/02/2024
2555734996	LUIZ CAMOES PEDROSO DA ROCHA FILHO	54	SC02	ARAUCARIA	ARAUCARIA, C E C-EF M	HISTORIA	3	R0215224-19/04/2024 a partirde 19/02/2024
2555734996	LUIZ CAMOES PEDROSO DA ROCHA FILHO	54	SC02	ARAUCARIA	ARAUCARIA, C E C-EF M	HISTORIA	2	R0215224-19/04/2024 a partirde 19/02/2024
2555734996	LUIZ CAMOES PEDROSO DA ROCHA FILHO	54	SC02	ARAUCARIA	ARAUCARIA, C E C-EF M	HISTORIA	3	R0360124-11/06/2024 a partirde 19/02/2024
2555734996	LUIZ CAMOES PEDROSO DA ROCHA FILHO	54	SC02	ARAUCARIA	ARAUCARIA, C E C-EF M	HISTORIA	2	R0215224-19/04/2024 a partirde 19/02/2024
2555734996	LUIZ CAMOES PEDROSO DA ROCHA FILHO	54	SC02	ARAUCARIA	JOANA GURSKI, C E C-EF M	HISTORIA	2	R0215224-19/04/2024 a partirde 08/04/2024
1928890954	LUIZ CARLOS BLACHESSEN	1	SC02	PATO BRANCO	AGOSTINHO PEREIRA, C E PROF-EF M PROFIS	CIENCIAS	1	R0063824-07/02/2024 a partirde 18/04/2024
1928890954	LUIZ CARLOS BLACHESSEN	1	SC02	PATO BRANCO	POL MILITAR, C DA-EF M	BIOLOGIA	2	R0063824-07/02/2024 a partirde 18/04/2024
1928890954	LUIZ CARLOS BLACHESSEN	1	SC02	PATO BRANCO	POL MILITAR, C DA-EF M	BIOLOGIA	2	R0063824-07/02/2024 a partirde 18/04/2024
1928890954	LUIZ CARLOS BLACHESSEN	1	SC02	PATO BRANCO	POL MILITAR, C DA-EF M	BIOLOGIA	2	R0063824-07/02/2024 a partirde 18/04/2024
1928890954	LUIZ CARLOS BLACHESSEN	1	SC02	PATO BRANCO	POL MILITAR, C DA-EF M	CIENCIAS	4	R0063824-07/02/2024 a partirde 18/04/2024
1928890954	LUIZ CARLOS BLACHESSEN	1	SC02	PATO BRANCO	POL MILITAR, C DA-EF M	CIENCIAS	4	R0063824-07/02/2024 a partirde 18/04/2024
46624511915	LUIZ CARLOS GONCALVES ABREU	2	SC02	ALMIRANTE TAMANDARE	AMBROSIO BINI, C E-EF M PROFIS	FILOSOFIA I	3	R0122324-04/03/2024 a partirde 08/04/2024

Diário Oficial Certificado Digitalmente
O Departamento de Imprensa Oficial do Estado do Paraná, da garantia de autenticidade deste documento, desde que visualizado através do site http://www.imprensaoficial.pr.gov.br

46624511915	LUIZ CARLOS GONCALVES ABREU	2	SC02	ALMIRANTE TAMANDARE	AMBROSIO BINI, C E-EF M PROFIS	FILOSOFIA	2	R0122324-04/03/2024 a partirde 08/04/2024
46624511915	LUIZ CARLOS GONCALVES ABREU	2	SC02	ALMIRANTE TAMANDARE	ROSA F JOHNSON, E E C-M PROFA- EF	CIDADANIA E CIVISMO	1	R0122324-04/03/2024 a partirde 08/04/2024
46624511915	LUIZ CARLOS GONCALVES ABREU	2	SC02	ALMIRANTE TAMANDARE	ROSA F JOHNSON, E E C-M PROFA- EF	CIDADANIA E CIVISMO	1	R0122324-04/03/2024 a partirde 08/04/2024
46624511915	LUIZ CARLOS GONCALVES ABREU	2	SC02	ALMIRANTE TAMANDARE	ROSA F JOHNSON, E E C-M PROFA- EF	CIDADANIA E CIVISMO	1	R0122324-04/03/2024 a partirde 08/04/2024
46624511915	LUIZ CARLOS GONCALVES ABREU	2	SC02	ALMIRANTE TAMANDARE	PEDRO PIEKAS, C E VER-EF M PROFIS	FILOSOFIA I	3	R0122324-04/03/2024 a partirde 08/04/2024
46624511915	LUIZ CARLOS GONCALVES ABREU	2	SC02	ALMIRANTE TAMANDARE	PEDRO PIEKAS, C E VER-EF M PROFIS	FILOSOFIA	2	R0122324-04/03/2024 a partirde 08/04/2024
46624511915	LUIZ CARLOS GONCALVES ABREU	2	SC02	ALMIRANTE TAMANDARE	PEDRO PIEKAS, C E VER-EF M PROFIS	FILOSOFIA	2	R0122324-04/03/2024 a partirde 08/04/2024
46278508915	LUIZ FERNANDES SOBRINHO	3	SC02	CAMPINA DA LAGOA	ALBERTO SANTOS DUMONT, C E-EF M PROFIS	CIENCIAS	3	R0063824-07/02/2024 a partirde 12/04/2024
46278508915	LUIZ FERNANDES SOBRINHO	3	SC02	CAMPINA DA LAGOA	ALBERTO SANTOS DUMONT, C E-EF M PROFIS	CIENCIAS	3	R0063824-07/02/2024 a partirde 12/04/2024
46278508915	LUIZ FERNANDES SOBRINHO	3	SC02	CAMPINA DA LAGOA	ALBERTO SANTOS DUMONT, C E-EF M PROFIS	CIENCIAS	3	R0063824-07/02/2024 a partirde 12/04/2024
49131249949	MAGALI FUERBRINGER	1	SC02	SAO JOSE DOS PINHAIS	SAO CRISTOVAO, C E-EF M PROFIS N	QUIMICA	2	R0063824-07/02/2024 a partirde 08/04/2024
49131249949	MAGALI FUERBRINGER	1	SC02	SAO JOSE DOS PINHAIS	SAO CRISTOVAO, C E-EF M PROFIS N	QUIMICA	2	R0122324-04/03/2024 a partirde 08/04/2024
49131249949	MAGALI FUERBRINGER	1	SC02	SAO JOSE DOS PINHAIS	ELZA SCHERNER MORO, C E-EF M P	QUIMICA	2	R0215224-19/04/2024 a partirde 08/04/2024
49131249949	MAGALI FUERBRINGER	1	SC02	SAO JOSE DOS PINHAIS	ELZA SCHERNER MORO, C E-EF M P	QUIMICA	2	R0215224-19/04/2024 a partirde 08/04/2024
63390450904	MARA LUCINEIA DOLPHINE GRENIER	1	SC02	ITAMBE	OLAVO BILAC, C E-EF M PROFIS	EDUCACAO FISICA I	1	R0063824-07/02/2024 a partirde 08/04/2024
66569761900	MARCELA FATIMA GARCIA	1	SC02	TERRA BOA	LEO KOHLER, E E C-M PROF-EF	ENSINO RELIGIOSO	1	R0215224-19/04/2024 a partirde 01/04/2024
66569761900	MARCELA FATIMA GARCIA	1	SC02	TERRA BOA	LEO KOHLER, E E C-M PROF-EF	ENSINO RELIGIOSO	1	R0215224-19/04/2024 a partirde 01/04/2024
66569761900	MARCELA FATIMA GARCIA	1	SC02	TERRA BOA	LEO KOHLER, E E C-M PROF-EF	ENSINO RELIGIOSO	1	R0215224-19/04/2024 a partirde 01/04/2024
96900733972	MARCELO CLAUDIO MAIA	2	SC02	GUAIRA	SAMUEL BENCK, C E DO C VER-EF M	ENSINO RELIGIOSO	1	R0215224-19/04/2024 a partirde 15/04/2024
68010761915	MARCELO GOMES DE MOURA	1	SC02	CURITIBA	CECILIA MEIRELES, C E-EF M PROFIS	PENSAMENTO COMPUTACIONAL	2	R0063824-07/02/2024 a partirde 15/04/2024
68010761915	MARCELO GOMES DE MOURA	1	SC02	CURITIBA	CECILIA MEIRELES, C E-EF M PROFIS	PENSAMENTO COMPUTACIONAL	2	R0063824-07/02/2024 a partirde 15/04/2024
68010761915	MARCELO GOMES DE MOURA	1	SC02	CURITIBA	CECILIA MEIRELES, C E-EF M PROFIS	PENSAMENTO COMPUTACIONAL	2	R0063824-07/02/2024 a partirde 15/04/2024
68010761915	MARCELO GOMES DE MOURA	1	SC02	CURITIBA	CECILIA MEIRELES, C E-EF M PROFIS	ROBOTICA	2	R0063824-07/02/2024 a partirde 15/04/2024
68010761915	MARCELO GOMES DE MOURA	1	SC02	CURITIBA	CECILIA MEIRELES, C E-EF M PROFIS	ROBOTICA	2	R0063824-07/02/2024 a partirde 15/04/2024
68010761915	MARCELO GOMES DE MOURA	1	SC02	CURITIBA	CECILIA MEIRELES, C E-EF M PROFIS	ROBOTICA	2	R0063824-07/02/2024 a partirde 15/04/2024
68010761915	MARCELO GOMES DE MOURA	1	SC02	CURITIBA	CECILIA MEIRELES, C E-EF M PROFIS	ROBOTICA	1	R0063824-07/02/2024 a partirde 15/04/2024

68010761915	MARCELO GOMES DE MOURA	1	SC02	CURITIBA	CECILIA MEIRELES, C E-EF M PROFIS	COMPONENTE CURRICULAR ELETIVO	2	R0063824-07/02/2024 a partirde 15/04/2024
82079676920	MARCIA CRISTINA DE FREITAS MENDONCA TREVISAN	1	SC02	INDIANOPOLIS	FELISBERTO N GONCALVES, C E-EF M	ATIV COMP MAIS APREND 1	2	R0215224-19/04/2024 a partirde 01/04/2024
82079676920	MARCIA CRISTINA DE FREITAS MENDONCA TREVISAN	1	SC02	INDIANOPOLIS	FELISBERTO N GONCALVES, C E-EF M	ATIV COMP MAIS APREND 1	2	R0215224-19/04/2024 a partirde 01/04/2024
82079676920	MARCIA CRISTINA DE FREITAS MENDONCA TREVISAN	1	SC02	INDIANOPOLIS	FELISBERTO N GONCALVES, C E-EF M	EDUCACAO FINANCEIRA	2	R0191224-08/04/2024 a partirde 01/04/2024
82079676920	MARCIA CRISTINA DE FREITAS MENDONCA TREVISAN	1	SC02	INDIANOPOLIS	FELISBERTO N GONCALVES, C E-EF M	MATEMATICA	5	R0063824-07/02/2024 a partirde 25/03/2024
82079676920	MARCIA CRISTINA DE FREITAS MENDONCA TREVISAN	1	SC02	INDIANOPOLIS	FELISBERTO N GONCALVES, C E-EF M	MATEMATICA	5	R0063824-07/02/2024 a partirde 25/03/2024
86545272934	MARCIA LORECI DEICKE GRIEBELER	99	SC02	MARECHAL CANDIDO RONDON	ERON DOMINGUES, C E-EF M N PROFIS	REDACAO E LEITURA	2	R0063824-07/02/2024 a partirde 16/04/2024
66710103900	MARCIA REGINA HARTMANN	1	SC02	SAO JOSE DOS PINHAIS	LINDAURA R LUCAS, C E PROF-EF M PROFIS	DOCENCIA E MEDIO-SALA REC	15	R0063824-07/02/2024 a partirde 08/04/2024
5183942714	MARCIO DE ALMEIDA RAMOS	1	SC02	CAMPINA GRANDE DO SUL	BANDEIRANTES, C E-EF M PROFIS	ESTUDO ORIENTADO	4	R0191224-02/04/2024 a partirde 19/04/2024
83680446934	MARCOS ANTONIO ALEGRE	1	SC02	TOLEDO	ANTONIO J REIS, C E C-M-EF M	LINGUA PORTUGUESA	2	R0215224-19/04/2024 a partirde 27/03/2024
448971976	MARGARETE DO ROCIO RODRIGUES	1	SC02	PONTA GROSSA	SIRLEY JAGAS, C E PROFA-EF M PROFIS	DOCENCIA SALA REC MULTF SF	15	R0063824-07/02/2024 a partirde 18/04/2024
71419519972	MARIA APARECIDA GARCIA	2	SC02	TERRA BOA	LEO KOHLER, E E C-M PROF-EF	CIENCIAS	2	R0191224-02/04/2024 a partirde 01/04/2024
71419519972	MARIA APARECIDA GARCIA	2	SC02	TERRA BOA	LEO KOHLER, E E C-M PROF-EF	CIENCIAS	3	R0215224-19/04/2024 a partirde 15/04/2024
71419519972	MARIA APARECIDA GARCIA	2	SC02	TERRA BOA	LEO KOHLER, E E C-M PROF-EF	CIENCIAS	2	R0191224-02/04/2024 a partirde 01/04/2024
71419519972	MARIA APARECIDA GARCIA	2	SC02	TERRA BOA	LEO KOHLER, E E C-M PROF-EF	CIENCIAS	2	R0191224-02/04/2024 a partirde 01/04/2024
71419519972	MARIA APARECIDA GARCIA	2	SC02	TERRA BOA	LEO KOHLER, E E C-M PROF-EF	CIENCIAS	2	R0191224-02/04/2024 a partirde 01/04/2024
65520262934	MARIA DA SILVA CREPALDI	2	SC02	SAO MANOEL DO PARANA	CAXIAS, C E DQ DE-EF M	ESTUDO ORIENTADO	3	R0063824-07/02/2024 a partirde 01/04/2024
65520262934	MARIA DA SILVA CREPALDI	2	SC02	SAO MANOEL DO PARANA	CAXIAS, C E DQ DE-EF M	ESTUDO ORIENTADO	3	R0063824-07/02/2024 a partirde 01/04/2024
65520262934	MARIA DA SILVA CREPALDI	2	SC02	SAO MANOEL DO PARANA	CAXIAS, C E DQ DE-EF M	LINGUA PORTUGUESA	4	R0063824-07/02/2024 a partirde 01/04/2024
65520262934	MARIA DA SILVA CREPALDI	2	SC02	SAO MANOEL DO PARANA	CAXIAS, C E DQ DE-EF M	LINGUA INGLESA	1	R0063824-07/02/2024 a partirde 01/04/2024
54388007900	MARIA DALVA NASCIMENTO ALEXANDRE	90	SC02	CAMPINA DA LAGOA	SANTA TEREZINHA, E-EI EF MOD ED ESP	EDUCACAO ARTISTICA-TEC ESC CON	15	R0090221-04/03/2021 a partirde 12/04/2024
64589714949	MARIA GORETI SCHMOLLER FEDRIGO	1	SC02	VERE	ARNALDO BUSATO, C E-E F M N PROFIS	TECNOLOGIAS EDUC METOD ATIVAS	2	R0063824-07/02/2024 a partirde 15/04/2024
64589714949	MARIA GORETI SCHMOLLER FEDRIGO	1	SC02	VERE	ARNALDO BUSATO, C E-E F M N PROFIS	LITERATURA INFANTIL	3	R0063824-07/02/2024 a partirde 15/04/2024
64589714949	MARIA GORETI SCHMOLLER FEDRIGO	1	SC02	VERE	ARNALDO BUSATO, C E-E F M N PROFIS	MATEMATICA	2	R0063824-07/02/2024 a partirde 15/04/2024
64589714949	MARIA GORETI SCHMOLLER FEDRIGO	1	SC02	VERE	ARNALDO BUSATO, C E-E F M N PROFIS	PRATICA DE FORMACAO (EST SUP)	8	R0063824-07/02/2024 a partirde 15/04/2024
75748673991	MARIA GORETTI STUPKA	1	SC02	PAULO FRONTIN	PEDRO BUSKO, C E MONS-EF M PROFIS	FISICA I	2	R0063824-07/02/2024 a partirde 15/04/2024

Diário Oficial Certificado Digitalmente
O Departamento de Imprensa Oficial do Estado do Paraná, da garantia de autenticidade deste documento, desde que visualizado através do site http://www.imprensaoficial.pr.gov.br

75748673991	MARIA GORETTI STUPKA	1	SC02	PAULO FRONTIN	PEDRO BUSKO, C E MONS-EF M PROFIS	FISICA	2	R0063824-07/02/2024 a partirde 15/04/2024
75748673991	MARIA GORETTI STUPKA	1	SC02	PAULO FRONTIN	PEDRO BUSKO, C E MONS-EF M PROFIS	FISICA	2	R0063824-07/02/2024 a partirde 15/04/2024
75748673991	MARIA GORETTI STUPKA	1	SC02	PAULO FRONTIN	PEDRO BUSKO, C E MONS-EF M PROFIS	FISICA	2	R0063824-07/02/2024 a partirde 15/04/2024
75748673991	MARIA GORETTI STUPKA	1	SC02	PAULO FRONTIN	PEDRO BUSKO, C E MONS-EF M PROFIS	FISICA	2	R0063824-07/02/2024 a partirde 15/04/2024
75748673991	MARIA GORETTI STUPKA	1	SC02	PAULO FRONTIN	PEDRO BUSKO, C E MONS-EF M PROFIS	FISICA	2	R0063824-07/02/2024 a partirde 15/04/2024
75748673991	MARIA GORETTI STUPKA	1	SC02	PAULO FRONTIN	PEDRO BUSKO, C E MONS-EF M PROFIS	FISICA III	2	R0063824-07/02/2024 a partirde 15/04/2024
75748673991	MARIA GORETTI STUPKA	1	SC02	PAULO FRONTIN	PEDRO BUSKO, C E MONS-EF M PROFIS	CIENCIAS	1	R0063824-07/02/2024 a partirde 15/04/2024
83215611953	MARIA JOSEFA DE SIQUEIRA	1	SC02	CURITIBA	IVO ZANLORENZI, E E MONS-EF	REDACAO E LEITURA	2	R0063824-07/02/2024 a partirde 11/04/2024
83215611953	MARIA JOSEFA DE SIQUEIRA	1	SC02	CURITIBA	IVO ZANLORENZI, E E MONS-EF	REDACAO E LEITURA	2	R0191224-02/04/2024 a partirde 11/04/2024
83215611953	MARIA JOSEFA DE SIQUEIRA	1	SC02	CURITIBA	IVO ZANLORENZI, E E MONS-EF	REDACAO E LEITURA	1	R0063824-07/02/2024 a partirde 11/04/2024
83215611953	MARIA JOSEFA DE SIQUEIRA	1	SC02	CURITIBA	IVO ZANLORENZI, E E MONS-EF	REDACAO E LEITURA	2	R0063824-07/02/2024 a partirde 11/04/2024
83215611953	MARIA JOSEFA DE SIQUEIRA	1	SC02	CURITIBA	IVO ZANLORENZI, E E MONS-EF	REDACAO E LEITURA	2	R0063824-07/02/2024 a partirde 11/04/2024
83215611953	MARIA JOSEFA DE SIQUEIRA	1	SC02	CURITIBA	IVO ZANLORENZI, E E MONS-EF	LINGUA PORTUGUESA	3	R0191224-02/04/2024 a partirde 11/04/2024
83215611953	MARIA JOSEFA DE SIQUEIRA	1	SC02	CURITIBA	IVO ZANLORENZI, E E MONS-EF	LINGUA PORTUGUESA	3	R0063824-07/02/2024 a partirde 11/04/2024
26640279304	MARIA LEILA FEITOSA	2	SC02	ARAUCARIA	JULIO SZYMANSKI, C E PROF-E F M P N	HISTORIA	1	R0191224-02/04/2024 a partirde 11/04/2024
58307605920	MARIANGELA TRINDADE GOMES	22	SC02	CURITIBA	JULIO MESQUITA, C E C-M PROF-EF M PROFIS	REDACAO E LEITURA	2	R0063824-07/02/2024 a partirde 10/04/2024
5752172942	MARIELE DE ANDRADE DE LARA	1	SC02	GUARAPUAVA	MANOEL RIBAS, C E C-M-EF M PROFIS	DOCENCIA E MEDIO-SALA REC	15	R0063824-07/02/2024 a partirde 08/04/2024
93475675900	MARILDA DELLI COLLI	1	SC02	APUCARANA	TADASHI ENOMOTO, C E C-M-EF M PROFIS	EDUCACAO FINANCEIRA	1	R0063824-07/02/2024 a partirde 15/04/2024
93475675900	MARILDA DELLI COLLI	1	SC02	APUCARANA	TADASHI ENOMOTO, C E C-M-EF M PROFIS	MATEMATICA	3	R0215224-19/04/2024 a partirde 15/04/2024
93475675900	MARILDA DELLI COLLI	1	SC02	APUCARANA	TADASHI ENOMOTO, C E C-M-EF M PROFIS	MATEMATICA	3	R0063824-07/02/2024 a partirde 15/04/2024
93475675900	MARILDA DELLI COLLI	1	SC02	APUCARANA	LUIZ J DOS SANTOS, C E C CEL-EF M PROFIS	EDUCACAO FINANCEIRA	2	R0063824-07/02/2024 a partirde 15/04/2024
93475675900	MARILDA DELLI COLLI	1	SC02	APUCARANA	LUIZ J DOS SANTOS, C E C CEL-EF M PROFIS	EDUCACAO FINANCEIRA	2	R0063824-07/02/2024 a partirde 15/04/2024
93475675900	MARILDA DELLI COLLI	1	SC02	APUCARANA	LUIZ J DOS SANTOS, C E C CEL-EF M PROFIS	EDUCACAO FINANCEIRA	2	R0122324-04/03/2024 a partirde 15/04/2024
51641402920	MARILENE BATISTA DA CUNHA BENETAO	1	SC02	TERRA BOA	LEO KOHLER, E E C-M PROF-EF	CIENCIAS	2	R0191224-02/04/2024 a partirde 01/04/2024
51641402920	MARILENE BATISTA DA CUNHA BENETAO	1	SC02	TERRA BOA	LEO KOHLER, E E C-M PROF-EF	EDUCACAO FINANCEIRA	1	R0215224-19/04/2024 a partirde 01/04/2024
51641402920	MARILENE BATISTA DA CUNHA BENETAO	1	SC02	TERRA BOA	LEO KOHLER, E E C-M PROF-EF	EDUCACAO FINANCEIRA	1	R0215224-19/04/2024 a partirde 01/04/2024

51641402920	MARILENE BATISTA DA CUNHA BENETAO	1	SC02	TERRA BOA	LEO KOHLER, E E C-M PROF-EF	EDUCACAO FINANCEIRA	1	R0215224-19/04/2024 a partirde 01/04/2024
51641402920	MARILENE BATISTA DA CUNHA BENETAO	1	SC02	TERRA BOA	LEO KOHLER, E E C-M PROF-EF	EDUCACAO FINANCEIRA	1	R0215224-19/04/2024 a partirde 01/04/2024
51641402920	MARILENE BATISTA DA CUNHA BENETAO	1	SC02	TERRA BOA	LEO KOHLER, E E C-M PROF-EF	EDUCACAO FINANCEIRA	1	R0215224-19/04/2024 a partirde 01/04/2024
51641402920	MARILENE BATISTA DA CUNHA BENETAO	1	SC02	TERRA BOA	LEO KOHLER, E E C-M PROF-EF	EDUCACAO FINANCEIRA	1	R0215224-19/04/2024 a partirde 01/04/2024
51641402920	MARILENE BATISTA DA CUNHA BENETAO	1	SC02	TERRA BOA	LEO KOHLER, E E C-M PROF-EF	EDUCACAO FINANCEIRA	1	R0215224-19/04/2024 a partirde 01/04/2024
51641402920	MARILENE BATISTA DA CUNHA BENETAO	1	SC02	TERRA BOA	LEO KOHLER, E E C-M PROF-EF	EDUCACAO FINANCEIRA	1	R0215224-19/04/2024 a partirde 01/04/2024
51641402920	MARILENE BATISTA DA CUNHA BENETAO	1	SC02	TERRA BOA	LEO KOHLER, E E C-M PROF-EF	EDUCACAO FINANCEIRA	1	R0215224-19/04/2024 a partirde 01/04/2024
51641402920	MARILENE BATISTA DA CUNHA BENETAO	1	SC02	TERRA BOA	LEO KOHLER, E E C-M PROF-EF	EDUCACAO FINANCEIRA	1	R0215224-19/04/2024 a partirde 01/04/2024
51641402920	MARILENE BATISTA DA CUNHA BENETAO	1	SC02	TERRA BOA	LEO KOHLER, E E C-M PROF-EF	MATEMATICA	5	R0215224-19/04/2024 a partirde 15/04/2024
51641402920	MARILENE BATISTA DA CUNHA BENETAO	1	SC02	TERRA BOA	LEO KOHLER, E E C-M PROF-EF	MATEMATICA	5	R0215224-19/04/2024 a partirde 15/04/2024
51641402920	MARILENE BATISTA DA CUNHA BENETAO	1	SC02	TERRA BOA	LEO KOHLER, E E C-M PROF-EF	MATEMATICA	5	R0191224-02/04/2024 a partirde 01/04/2024
51641402920	MARILENE BATISTA DA CUNHA BENETAO	1	SC02	TERRA BOA	LEO KOHLER, E E C-M PROF-EF	MATEMATICA	2	R0191224-02/04/2024 a partirde 01/04/2024
51641402920	MARILENE BATISTA DA CUNHA BENETAO	1	SC02	TERRA BOA	LEO KOHLER, E E C-M PROF-EF	ATIV COMP MAIS APREND 2	2	R0191224-02/04/2024 a partirde 01/04/2024
63986868968	MARILSA DE FATIMA RODRIGUES	2	SC02	CAMPO MOURAO	NOVO HORIZONTE, C E-EF M	EDUCACAO FINANCEIRA	1	R0063824-07/02/2024 a partirde 23/04/2024
63986868968	MARILSA DE FATIMA RODRIGUES	2	SC02	CAMPO MOURAO	NOVO HORIZONTE, C E-EF M	EDUCACAO FINANCEIRA	2	R0063824-07/02/2024 a partirde 23/04/2024
63986868968	MARILSA DE FATIMA RODRIGUES	2	SC02	CAMPO MOURAO	NOVO HORIZONTE, C E-EF M	COMPONENTE CURRIC ELETIVO I	2	R0063824-07/02/2024 a partirde 23/04/2024
85737631915	MARILU CHAVES CATUSSO	1	SC02	CASCAVEL	CENTRO EST EDUC PROFIS PEDRO B NETO	PROJETO DE VIDA	1	R0191224-02/04/2024 a partirde 18/03/2024
84366346915	MARISTELA FAUST MACHADO	1	SC02	CURITIBA	LA SALLE, C E-EF M PROF	PROJETO DE VIDA	1	R0215224-19/04/2024 a partirde 10/04/2024
32522460404	MARLEUZA DE ASSIS FERNANDES	2	SC02	GUARATUBA	GRATULINO DE FREITAS, C E-EF M N PROF	ROBOTICA EDUCACIONAL	2	R0215224-19/04/2024 a partirde 19/04/2024
32522460404	MARLEUZA DE ASSIS FERNANDES	2	SC02	GUARATUBA	GRATULINO DE FREITAS, C E-EF M N PROF	ROBOTICA EDUCACIONAL	2	R0215224-19/04/2024 a partirde 19/04/2024
60138173915	MARLUCI PETERNELLI MARIUSSO	1	SC02	SAO JOAO DO CAIUA	CARLOS GOMES, C E-EF M	LINGUA PORTUGUESA I	1	R0063824-07/02/2024 a partirde 26/02/2024
60138173915	MARLUCI PETERNELLI MARIUSSO	1	SC02	SAO JOAO DO CAIUA	CARLOS GOMES, C E-EF M	REDACAO E LEITURA	2	R0063824-07/02/2024 a partirde 26/02/2024
60138173915	MARLUCI PETERNELLI MARIUSSO	1	SC02	SAO JOAO DO CAIUA	CARLOS GOMES, C E-EF M	LINGUA PORTUGUESA	3	R0063824-07/02/2024 a partirde 26/02/2024
60138173915	MARLUCI PETERNELLI MARIUSSO	1	SC02	SAO JOAO DO CAIUA	CARLOS GOMES, C E-EF M	LINGUA PORTUGUESA	3	R0063824-07/02/2024 a partirde 26/02/2024
60138173915	MARLUCI PETERNELLI MARIUSSO	1	SC02	SAO JOAO DO CAIUA	CARLOS GOMES, C E-EF M	LINGUA PORTUGUESA	3	R0063824-07/02/2024 a partirde 26/02/2024
60138173915	MARLUCI PETERNELLI MARIUSSO	1	SC02	SAO JOAO DO CAIUA	CARLOS GOMES, C E-EF M	LINGUA PORTUGUESA	3	R0063824-07/02/2024 a partirde 26/02/2024

Diário Oficial Certificado Digitalmente
O Departamento de Imprensa Oficial do Estado do Paraná, da garantia de autenticidade deste documento, desde que visualizado através do site http://www.imprensaoficial.pr.gov.br

3377430962	MARTA APARECIDA PEREIRA SITTA	1	SC02	MANDAGUARI	JOSE LUIZ GORI, C E-EF M PROFIS	LINGUA PORTUGUESA	3	R0063824-07/02/2024 a partirde 15/04/2024
6422589964	MICHEL BORTOLETI EWERLING	5	SC02	MATELANDIA	SAO JOAO B DE LA SALLE, C E C-EF M	LINGUA INGLESA I	2	R0063824-07/02/2024 a partirde 12/04/2024
6422589964	MICHEL BORTOLETI EWERLING	5	SC02	MATELANDIA	SAO JOAO B DE LA SALLE, C E C-EF M	LINGUA INGLESA	2	R0063824-07/02/2024 a partirde 12/04/2024
6422589964	MICHEL BORTOLETI EWERLING	5	SC02	MATELANDIA	SAO JOAO B DE LA SALLE, C E C-EF M	PROJETO DE VIDA	2	R0063824-07/02/2024 a partirde 12/04/2024
6422589964	MICHEL BORTOLETI EWERLING	5	SC02	MATELANDIA	SAO JOAO B DE LA SALLE, C E C-EF M	PROJETO DE VIDA	1	R0063824-07/02/2024 a partirde 12/04/2024
6422589964	MICHEL BORTOLETI EWERLING	5	SC02	MATELANDIA	SAO JOAO B DE LA SALLE, C E C-EF M	PROJETO DE VIDA	1	R0063824-07/02/2024 a partirde 12/04/2024
6422589964	MICHEL BORTOLETI EWERLING	5	SC02	MATELANDIA	SAO JOAO B DE LA SALLE, C E C-EF M	LINGUA PORTUGUESA	4	R0063824-07/02/2024 a partirde 12/04/2024
6422589964	MICHEL BORTOLETI EWERLING	5	SC02	MATELANDIA	SAO JOAO B DE LA SALLE, C E C-EF M	LINGUA PORTUGUESA	3	R0063824-07/02/2024 a partirde 12/04/2024
5410427939	MICHELLE ALVES FERREIRA	3	SC02	PONTAL DO PARANA	MARIA HELENA T LUCIANO, C E PROF-EF M P	PROJETO DE VIDA	2	R0215224-19/04/2024 a partirde 15/02/2024
5410427939	MICHELLE ALVES FERREIRA	3	SC02	PONTAL DO PARANA	MARIA HELENA T LUCIANO, C E PROF-EF M P	PROJETO DE VIDA	1	R0215224-19/04/2024 a partirde 15/02/2024
5410427939	MICHELLE ALVES FERREIRA	3	SC02	PONTAL DO PARANA	MARIA HELENA T LUCIANO, C E PROF-EF M P	PENSAMENTO COMPUTACIONAL	2	R0215224-19/04/2024 a partirde 01/04/2024
5410427939	MICHELLE ALVES FERREIRA	3	SC02	PONTAL DO PARANA	MARIA HELENA T LUCIANO, C E PROF-EF M P	LEITURA REDACAO INTERP TEXTO	1	R0215224-19/04/2024 a partirde 20/02/2024
3205395980	MIRIAN CALGAROTTO	90	SC02	VERE	ARNALDO BUSATO, C E-E F M N PROFIS	ROBOTICA	2	R0215224-19/04/2024 a partirde 15/04/2024
3205395980	MIRIAN CALGAROTTO	90	SC02	VERE	ARNALDO BUSATO, C E-E F M N PROFIS	ROBOTICA	2	R0215224-19/04/2024 a partirde 15/04/2024
60601019920	NANCI DE FATIMA POLO	2	SC02	PINHAO	JULIO MOREIRA, C E C PROF-EF M	REDACAO E LEITURA	2	R0063824-07/02/2024 a partirde 22/04/2024
60601019920	NANCI DE FATIMA POLO	2	SC02	PINHAO	JULIO MOREIRA, C E C PROF-EF M	REDACAO E LEITURA	2	R0063824-07/02/2024 a partirde 22/04/2024
60601019920	NANCI DE FATIMA POLO	2	SC02	PINHAO	JULIO MOREIRA, C E C PROF-EF M	PROJETO DE VIDA I	2	R0063824-07/02/2024 a partirde 22/04/2024
8153635913	NATHAN ABNER JOSE DA SILVA	4	SC02	BARBOSA FERRAZ	MACHADO DE A BARBOSA FERRAZ,C E-M PR NOR	ESTUDO ORIENTADO	1	R0063824-07/02/2024 a partirde 15/03/2024
8153635913	NATHAN ABNER JOSE DA SILVA	4	SC02	BARBOSA FERRAZ	MACHADO DE A BARBOSA FERRAZ,C E-M PR NOR	ESTUDO ORIENTADO	4	R0063824-07/02/2024 a partirde 15/03/2024
8153635913	NATHAN ABNER JOSE DA SILVA	4	SC02	BARBOSA FERRAZ	MACHADO DE A BARBOSA FERRAZ,C E-M PR NOR	ESTUDO ORIENTADO	4	R0063824-07/02/2024 a partirde 15/03/2024
8153635913	NATHAN ABNER JOSE DA SILVA	4	SC02	BARBOSA FERRAZ	MACHADO DE A BARBOSA FERRAZ,C E-M PR NOR	PENSAMENTO COMPUTACIONAL	2	R0063824-07/02/2024 a partirde 15/03/2024
8153635913	NATHAN ABNER JOSE DA SILVA	4	SC02	BARBOSA FERRAZ	MACHADO DE A BARBOSA FERRAZ,C E-M PR NOR	PENSAMENTO COMPUTACIONAL	2	R0063824-07/02/2024 a partirde 15/03/2024
8153635913	NATHAN ABNER JOSE DA SILVA	4	SC02	BARBOSA FERRAZ	MACHADO DE A BARBOSA FERRAZ,C E-M PR NOR	FILOSOFIA	2	R0063824-07/02/2024 a partirde 15/03/2024
60456752900	NEIOLY FERREIRA BUENO	2	SC02	CHOPINZINHO	NOVA VISAO, C E C-M-EF M PROFIS	REDACAO E LEITURA	1	R0063824-07/02/2024 a partirde 16/04/2024
1782137998	NERI MACHADO	1	SC02	DOIS VIZINHOS	SAO FRANCISCO DO BANDEIRA, C E C-EF M	FILOSOFIA I	2	R0191224-02/04/2024 a partirde 11/04/2024
1782137998	NERI MACHADO	1	SC02	DOIS VIZINHOS	CEEBJA DE DOIS VIZINHOS-EF M	ENSINO RELIGIOSO	1	R0191224-02/04/2024 a partirde 11/04/2024

1782137998	NERI MACHADO	1	SC02	DOIS VIZINHOS	CEEBJA DE DOIS VIZINHOS-EF M	FILOSOFIA	2	R0191224-02/04/2024 a partirde 11/04/2024
1782137998	NERI MACHADO	1	SC02	DOIS VIZINHOS	CEEBJA DE DOIS VIZINHOS-EF M	FILOSOFIA	2	R0191224-02/04/2024 a partirde 11/04/2024
17359333920	NEURACI BORGES DA COSTA	1	SC02	TAPEJARA	SANTANA DE TAPEJARA, C E-EM N PROFIS	LINGUA PORTUGUESA	3	R0191224-02/04/2024 a partirde 16/04/2024
17359333920	NEURACI BORGES DA COSTA	1	SC02	TAPEJARA	SANTANA DE TAPEJARA, C E-EM N PROFIS	LINGUA PORTUGUESA	1	R0191224-02/04/2024 a partirde 16/04/2024
85461628915	NEUSA KUK	1	SC02	CASTRO	NICOLAU BALTASAR, C E PE-EF M PROFIS	MATEMATICA	5	R0063824-07/02/2024 a partirde 15/04/2024
85461628915	NEUSA KUK	1	SC02	CASTRO	NICOLAU BALTASAR, C E PE-EF M PROFIS	MATEMATICA	5	R0063824-07/02/2024 a partirde 15/04/2024
85461628915	NEUSA KUK	1	SC02	CASTRO	NICOLAU BALTASAR, C E PE-EF M PROFIS	MATEMATICA	5	R0063824-07/02/2024 a partirde 15/04/2024
78742579953	NEY ALMANZA DE LOS SANTOS	1	SC02	TUPASSI	VINICIUS DE MORAES, C E-EF M PROFIS	GEOGRAFIA	3	R0191224-02/04/2024 a partirde 23/04/2024
78742579953	NEY ALMANZA DE LOS SANTOS	1	SC02	TUPASSI	VINICIUS DE MORAES, C E-EF M PROFIS	GEOGRAFIA	3	R0191224-02/04/2024 a partirde 23/04/2024
78742579953	NEY ALMANZA DE LOS SANTOS	1	SC02	TUPASSI	VINICIUS DE MORAES, C E-EF M PROFIS	REDACAO E LEITURA	1	R0191224-02/04/2024 a partirde 23/04/2024
78742579953	NEY ALMANZA DE LOS SANTOS	1	SC02	TUPASSI	HEITOR C DE A FURTADO, C E C -EFM	LINGUA ESPANHOLA I	2	R0191224-02/04/2024 a partirde 23/04/2024
1441989919	NILCELI CRISTINA DE PAULA FERNANDES	1	SC02	CERRO AZUL	ISABEL, C E PRINC-EF M N PROFIS	MATEMATICA	1	R0122324-04/03/2024 a partirde 16/04/2024
23108827987	NIVALDO JOSE FLORENTINO	99	SC02	DOIS VIZINHOS	PAULO FREIRE, E E-EF	ATIV COMP MAIS APREND 1	2	R0063824-07/02/2024 a partirde 01/02/2024
49195336915	NORMA ZIMMERMANN	97	SC02	CURITIBA	MANOEL A GUIMARAES, C E SEN C-M-EF M P	EDUCACAO FINANCEIRA	1	R0063824-07/02/2024 a partirde 08/04/2024
89410564972	ODELIO PIRES DE LIMA	90	SC02	QUEDAS DO IGUACU	ALTO ALEGRE, C E C- EF M	PENSAMENTO COMPUTACIONAL	2	R0215224-19/04/2024 a partirde 16/04/2024
89410564972	ODELIO PIRES DE LIMA	90	SC02	QUEDAS DO IGUACU	ALTO ALEGRE, C E C- EF M	PENSAMENTO COMPUTACIONAL	2	R0215224-19/04/2024 a partirde 16/04/2024
89410564972	ODELIO PIRES DE LIMA	90	SC02	QUEDAS DO IGUACU	ALTO ALEGRE, C E C- EF M	PENSAMENTO COMPUTACIONAL	2	R0122324-04/03/2024 a partirde 15/04/2024
89410564972	ODELIO PIRES DE LIMA	90	SC02	QUEDAS DO IGUACU	ALTO ALEGRE, C E C- EF M	PENSAMENTO COMPUTACIONAL	2	R0122324-04/03/2024 a partirde 15/04/2024
89410564972	ODELIO PIRES DE LIMA	90	SC02	QUEDAS DO IGUACU	ALTO ALEGRE, C E C- EF M	PENSAMENTO COMPUTACIONAL	2	R0122324-04/03/2024 a partirde 15/04/2024
89410564972	ODELIO PIRES DE LIMA	90	SC02	QUEDAS DO IGUACU	ALTO ALEGRE, C E C- EF M	PENSAMENTO COMPUTACIONAL	2	R0215224-19/04/2024 a partirde 16/04/2024
89410564972	ODELIO PIRES DE LIMA	90	SC02	QUEDAS DO IGUACU	ALTO ALEGRE, C E C- EF M	PROJETO DE VIDA I	2	R0122324-04/03/2024 a partirde 15/04/2024
89410564972	ODELIO PIRES DE LIMA	90	SC02	QUEDAS DO IGUACU	ALTO ALEGRE, C E C- EF M	PROJETO DE VIDA I	2	R0215224-19/04/2024 a partirde 16/04/2024
89410564972	ODELIO PIRES DE LIMA	90	SC02	QUEDAS DO IGUACU	ALTO ALEGRE, C E C- EF M	ENSINO RELIGIOSO	1	R0122324-04/03/2024 a partirde 15/04/2024
89410564972	ODELIO PIRES DE LIMA	90	SC02	QUEDAS DO IGUACU	ALTO ALEGRE, C E C- EF M	ENSINO RELIGIOSO	1	R0215224-19/04/2024 a partirde 16/04/2024
89410564972	ODELIO PIRES DE LIMA	90	SC02	QUEDAS DO IGUACU	ALTO ALEGRE, C E C- EF M	ENSINO RELIGIOSO	1	R0122324-04/03/2024 a partirde 15/04/2024
89410564972	ODELIO PIRES DE LIMA	90	SC02	QUEDAS DO IGUACU	ALTO ALEGRE, C E C- EF M	ENSINO RELIGIOSO	1	R0215224-19/04/2024 a partirde 16/04/2024

Diário Oficial Certificado Digitalmente
O Departamento de Imprensa Oficial do Estado do Paraná, da garantia de autenticidade deste documento, desde que visualizado através do site http://www.imprensaoficial.pr.gov.br

89410564972	ODELIO PIRES DE LIMA	90	SC02	QUEDAS DO IGUACU	ALTO ALEGRE, C E C- EF M	GEOGRAFIA	1	R0191224-02/04/2024 a partirde 15/04/2024
89410564972	ODELIO PIRES DE LIMA	90	SC02	QUEDAS DO IGUACU	ALTO ALEGRE, C E C- EF M	GEOGRAFIA	1	R0215224-19/04/2024 a partirde 16/04/2024
89410564972	ODELIO PIRES DE LIMA	90	SC02	QUEDAS DO IGUACU	ALTO ALEGRE, C E C- EF M	PROTAGONISMO	1	R0215224-19/04/2024 a partirde 16/04/2024
89410564972	ODELIO PIRES DE LIMA	90	SC02	QUEDAS DO IGUACU	ALTO ALEGRE, C E C- EF M	PROTAGONISMO	1	R0191224-02/04/2024 a partirde 15/04/2024
82928002987	ORLANDO DE OLIVEIRA	1	SC02	RAMILANDIA	ALBERTO SANTOS DUMONT, C E C-EF M	CIENCIAS	1	R0191224-02/04/2024 a partirde 17/04/2024
3179236922	OSNI OSMAR RENKEN FILHO	1	SC02	TIJUCAS DO SUL	FRANCISCO M DE L CAMARGO,C E C PROF-EF M	MATEMATICA	1	R0215224-19/04/2024 a partirde 08/04/2024
67280749968	OSVALDINA LUCIANA DE OLIVEIRA	1	SC02	RIBEIRAO DO PINHAL	HERMINIA LUPION, C E-EF M N PROF	DOCENCIA ATEND EDUC ESP-INTEG	15	R0122324-04/03/2024 a partirde 15/04/2024
1581573979	OZAIR DA SILVA MOTA	1	SC02	CURITIBA	IARA BERGMANN, C E PROFA-EF M PROFIS	QUIMICA	1	R0215224-19/04/2024 a partirde 19/03/2024
1581573979	OZAIR DA SILVA MOTA	1	SC02	CURITIBA	IARA BERGMANN, C E PROFA-EF M PROFIS	QUIMICA	2	R0215224-19/04/2024 a partirde 19/03/2024
1581573979	OZAIR DA SILVA MOTA	1	SC02	CURITIBA	IARA BERGMANN, C E PROFA-EF M PROFIS	QUIMICA	2	R0215224-19/04/2024 a partirde 19/03/2024
781000971	PALOMA WOITCHIK DA SILVA ROS	3	SC02	PARANAVAI	ADELIA ROSSI ARNALDI, C E C-EF M	GEOGRAFIA	2	R0063824-07/02/2024 a partirde 26/02/2024
781000971	PALOMA WOITCHIK DA SILVA ROS	3	SC02	PARANAVAI	ADELIA ROSSI ARNALDI, C E C-EF M	GEOGRAFIA	2	R0063824-07/02/2024 a partirde 26/02/2024
781000971	PALOMA WOITCHIK DA SILVA ROS	3	SC02	PARANAVAI	ADELIA ROSSI ARNALDI, C E C-EF M	GEOGRAFIA	2	R0063824-07/02/2024 a partirde 26/02/2024
781000971	PALOMA WOITCHIK DA SILVA ROS	3	SC02	PARANAVAI	ADELIA ROSSI ARNALDI, C E C-EF M	GEOGRAFIA I	3	R0063824-07/02/2024 a partirde 26/02/2024
781000971	PALOMA WOITCHIK DA SILVA ROS	3	SC02	SAO JOAO DO CAIUA	CARLOS GOMES, C E-EF M	EDUCACAO FISICA I	1	R0063824-07/02/2024 a partirde 26/02/2024
781000971	PALOMA WOITCHIK DA SILVA ROS	3	SC02	SAO JOAO DO CAIUA	CARLOS GOMES, C E-EF M	GEOGRAFIA	2	R0063824-07/02/2024 a partirde 26/02/2024
781000971	PALOMA WOITCHIK DA SILVA ROS	3	SC02	SAO JOAO DO CAIUA	CARLOS GOMES, C E-EF M	GEOGRAFIA	3	R0063824-07/02/2024 a partirde 26/02/2024
2601863927	PAULO CESAR RIBEIRO	2	SC02	PINHAIS	SPRENGER, C E TEN-EF M N PROFIS	EDUCACAO FISICA	2	R0063824-07/02/2024 a partirde 09/04/2024
2601863927	PAULO CESAR RIBEIRO	2	SC02	PINHAIS	SPRENGER, C E TEN-EF M N PROFIS	EDUCACAO FISICA	2	R0063824-07/02/2024 a partirde 09/04/2024
1723121916	PRISCILA TIMOTEO ROLIM	90	SC02	PINHAIS	PAULO FREIRE, C E PROF-EF M	PENSAMENTO LOGICO	2	R0063824-07/02/2024 a partirde 15/04/2024
1723121916	PRISCILA TIMOTEO ROLIM	90	SC02	PINHAIS	PAULO FREIRE, C E PROF-EF M	PENSAMENTO LOGICO	2	R0063824-07/02/2024 a partirde 15/04/2024
67256732953	PRISCILLA DABUS DA SILVEIRA	54	SC02	PIRAQUARA	ROSILDA DE S OLIVEIRA, C E PROFA-EF M P	HISTORIA	2	R0215224-19/04/2024 a partirde 08/04/2024
67256732953	PRISCILLA DABUS DA SILVEIRA	54	SC02	PIRAQUARA	ROSILDA DE S OLIVEIRA, C E PROFA-EF M P	HISTORIA	2	R0063824-07/02/2024 a partirde 08/04/2024
67256732953	PRISCILLA DABUS DA SILVEIRA	54	SC02	PIRAQUARA	ROSILDA DE S OLIVEIRA, C E PROFA-EF M P	HISTORIA	3	R0063824-07/02/2024 a partirde 08/04/2024
67256732953	PRISCILLA DABUS DA SILVEIRA	54	SC02	PIRAQUARA	ROSILDA DE S OLIVEIRA, C E PROFA-EF M P	HISTORIA	3	R0063824-07/02/2024 a partirde 08/04/2024
67256732953	PRISCILLA DABUS DA SILVEIRA	54	SC02	PIRAQUARA	ROSILDA DE S OLIVEIRA, C E PROFA-EF M P	HISTORIA	2	R0063824-07/02/2024 a partirde 08/04/2024

67256732953	PRISCILLA DABUS DA SILVEIRA	54	SC02	PIRAQUARA	ROSILDA DE S OLIVEIRA, C E PROFA-EF M P	ENSINO RELIGIOSO	1	R0063824-07/02/2024 a partirde 08/04/2024
67256732953	PRISCILLA DABUS DA SILVEIRA	54	SC02	PIRAQUARA	ROSILDA DE S OLIVEIRA, C E PROFA-EF M P	ENSINO RELIGIOSO	1	R0063824-07/02/2024 a partirde 08/04/2024
67256732953	PRISCILLA DABUS DA SILVEIRA	54	SC02	PIRAQUARA	ROSILDA DE S OLIVEIRA, C E PROFA-EF M P	ENSINO RELIGIOSO	1	R0063824-07/02/2024 a partirde 08/04/2024
67256732953	PRISCILLA DABUS DA SILVEIRA	54	SC02	PIRAQUARA	ROSILDA DE S OLIVEIRA, C E PROFA-EF M P	ENSINO RELIGIOSO	1	R0063824-07/02/2024 a partirde 08/04/2024
67256732953	PRISCILLA DABUS DA SILVEIRA	54	SC02	PIRAQUARA	ROSILDA DE S OLIVEIRA, C E PROFA-EF M P	ENSINO RELIGIOSO	1	R0063824-07/02/2024 a partirde 08/04/2024
3518385976	RAFAEL KENJI KURIYAMA	1	SC02	PONTAL DO PARANA	MARIA HELENA T LUCIANO, C E PROF-EF M P	PROJETO DE VIDA	1	R0063824-07/02/2024 a partirde 22/04/2024
621671975	RAQUEL INES ANDERLE WOLLMANN	1	SC02	ENTRE RIOS DO OESTE	ILDO JOSE FRITZEN, C E PROF-EF M	EDUCACAO FINANCEIRA	2	R0191224-02/04/2024 a partirde 11/04/2024
2467851958	RAQUEL JULIO MASTEY	1	SC02	CAMPO LARGO	CASEMIRO KARMAN, C E-E F M	COMPONENTE CURRICULAR ELETIVO	1	R0063824-07/02/2024 a partirde 08/04/2024
377507989	REGIANE CRISTINA LAGEMANN	2	SC02	MARINGA	SILVIO M BARROS, C E-EF M	ARTE	1	R0063824-07/02/2024 a partirde 22/04/2024
95396314915	RENATA CERQUEIRA BARBOSA	4	SC02	LONDRINA	GABRIEL C MARTINS, C E DR-EF M PROFIS	HISTORIA	2	R0063824-07/02/2024 a partirde 16/04/2024
95396314915	RENATA CERQUEIRA BARBOSA	4	SC02	LONDRINA	GABRIEL C MARTINS, C E DR-EF M PROFIS	HISTORIA	2	R0063824-07/02/2024 a partirde 16/04/2024
95396314915	RENATA CERQUEIRA BARBOSA	4	SC02	LONDRINA	KAZUCO OHARA, E E PROF-EF	HISTORIA	3	R0063824-07/02/2024 a partirde 16/04/2024
52453448900	RENATO FRANCISCO RHODEN	91	SC02	LONDRINA	BENJAMIN CONSTANT, C E-EF M	ESTUDO ORIENTADO	3	R0063824-07/02/2024 a partirde 22/04/2024
6560493911	RICARDO HENRIQUE BUENO	5	SC02	TERRA BOA	HELENA KOLODY, C E-EM N PROFIS	SOCIOLOGIA	1	R0191224-02/04/2024 a partirde 01/04/2024
55113737968	RITA DE CASSIA HASCHEL DE SOUZA	1	SC02	CURITIBA	PILAR MATURANA, C E-EF M P	LINGUA PORTUGUESA	2	R0063824-07/02/2024 a partirde 11/04/2024
55113737968	RITA DE CASSIA HASCHEL DE SOUZA	1	SC02	CURITIBA	PILAR MATURANA, C E-EF M P	LINGUA PORTUGUESA	1	R0063824-07/02/2024 a partirde 11/04/2024
55113737968	RITA DE CASSIA HASCHEL DE SOUZA	1	SC02	CURITIBA	PILAR MATURANA, C E-EF M P	LINGUA PORTUGUESA	3	R0063824-07/02/2024 a partirde 11/04/2024
55113737968	RITA DE CASSIA HASCHEL DE SOUZA	1	SC02	CURITIBA	PILAR MATURANA, C E-EF M P	LINGUA PORTUGUESA	3	R0063824-07/02/2024 a partirde 11/04/2024
55113737968	RITA DE CASSIA HASCHEL DE SOUZA	1	SC02	CURITIBA	PILAR MATURANA, C E-EF M P	LINGUA PORTUGUESA	3	R0063824-07/02/2024 a partirde 11/04/2024
55113737968	RITA DE CASSIA HASCHEL DE SOUZA	1	SC02	CURITIBA	PILAR MATURANA, C E-EF M P	LINGUA PORTUGUESA	3	R0063824-07/02/2024 a partirde 11/04/2024
2850960950	RODRIGO MARCOS WELTER	52	SC02	PALOTINA	SHIRLEY SAURIN, E E PROFA-EF	GEOGRAFIA	2	R0063824-07/02/2024 a partirde 08/04/2024
2850960950	RODRIGO MARCOS WELTER	52	SC02	PALOTINA	SHIRLEY SAURIN, E E PROFA-EF	GEOGRAFIA	3	R0063824-07/02/2024 a partirde 08/04/2024
2850960950	RODRIGO MARCOS WELTER	52	SC02	PALOTINA	SHIRLEY SAURIN, E E PROFA-EF	GEOGRAFIA	2	R0063824-07/02/2024 a partirde 08/04/2024
2850960950	RODRIGO MARCOS WELTER	52	SC02	PALOTINA	SHIRLEY SAURIN, E E PROFA-EF	GEOGRAFIA	3	R0063824-07/02/2024 a partirde 08/04/2024
2850960950	RODRIGO MARCOS WELTER	52	SC02	PALOTINA	SHIRLEY SAURIN, E E PROFA-EF	GEOGRAFIA	3	R0063824-07/02/2024 a partirde 08/04/2024
2850960950	RODRIGO MARCOS WELTER	52	SC02	PALOTINA	SHIRLEY SAURIN, E E PROFA-EF	ENSINO RELIGIOSO	1	R0122324-04/03/2024 a partirde 08/04/2024

Diário Oficial Certificado Digitalmente
O Departamento de Imprensa Oficial do Estado do Paraná, da garantia de autenticidade deste documento, desde que visualizado através do site http://www.imprensaoficial.pr.gov.br

2850960950	RODRIGO MARCOS WELTER	52	SC02	PALOTINA	SHIRLEY SAURIN, E E PROFA-EF	ENSINO RELIGIOSO	1	R0063824-07/02/2024 a partirde 08/04/2024
4761291923	ROGER NIENCK	63	SC02	CASCAVEL	MARCOS C SCHUSTER, C E-EF M PROFIS	ARTE	1	R0063824-07/02/2024 a partirde 15/04/2024
4761291923	ROGER NIENCK	63	SC02	CASCAVEL	JARDIM CLARITO, C E-EF M	ARTE	2	R0063824-07/02/2024 a partirde 15/04/2024
4761291923	ROGER NIENCK	63	SC02	CASCAVEL	JARDIM CLARITO, C E-EF M	ARTE	2	R0063824-07/02/2024 a partirde 15/04/2024
4761291923	ROGER NIENCK	63	SC02	CASCAVEL	JARDIM CLARITO, C E-EF M	ARTE	2	R0063824-07/02/2024 a partirde 15/04/2024
4761291923	ROGER NIENCK	63	SC02	CASCAVEL	JARDIM CLARITO, C E-EF M	ARTE	2	R0063824-07/02/2024 a partirde 15/04/2024
6059435912	ROGERIO SIMON DE MORAES	1	SC02	FOZ DO IGUACU	PEDRO II, C E DOM-EF M PROFIS	HISTORIA	1	R0063824-07/02/2024 a partirde 15/04/2024
6059435912	ROGERIO SIMON DE MORAES	1	SC02	FOZ DO IGUACU	PEDRO II, C E DOM-EF M PROFIS	HISTORIA	2	R0063824-07/02/2024 a partirde 15/04/2024
6059435912	ROGERIO SIMON DE MORAES	1	SC02	FOZ DO IGUACU	PEDRO II, C E DOM-EF M PROFIS	HISTORIA	2	R0063824-07/02/2024 a partirde 15/04/2024
6059435912	ROGERIO SIMON DE MORAES	1	SC02	FOZ DO IGUACU	PEDRO II, C E DOM-EF M PROFIS	ENSINO RELIGIOSO	1	R0063824-07/02/2024 a partirde 15/04/2024
6059435912	ROGERIO SIMON DE MORAES	1	SC02	FOZ DO IGUACU	PEDRO II, C E DOM-EF M PROFIS	ENSINO RELIGIOSO	1	R0063824-07/02/2024 a partirde 15/04/2024
6059435912	ROGERIO SIMON DE MORAES	1	SC02	FOZ DO IGUACU	PEDRO II, C E DOM-EF M PROFIS	ENSINO RELIGIOSO	1	R0063824-07/02/2024 a partirde 15/04/2024
6059435912	ROGERIO SIMON DE MORAES	1	SC02	FOZ DO IGUACU	PEDRO II, C E DOM-EF M PROFIS	ENSINO RELIGIOSO	1	R0063824-07/02/2024 a partirde 15/04/2024
6059435912	ROGERIO SIMON DE MORAES	1	SC02	FOZ DO IGUACU	PEDRO II, C E DOM-EF M PROFIS	ENSINO RELIGIOSO	1	R0063824-07/02/2024 a partirde 15/04/2024
6059435912	ROGERIO SIMON DE MORAES	1	SC02	FOZ DO IGUACU	PEDRO II, C E DOM-EF M PROFIS	ENSINO RELIGIOSO	1	R0063824-07/02/2024 a partirde 15/04/2024
74576933949	RONIVALDO CEZAR ESSER	90	SC02	PINHAIS	LEOCADIA B RAMOS, C E-EF M PROFIS N	GEOGRAFIA	2	R0063824-07/02/2024 a partirde 04/04/2024
74576933949	RONIVALDO CEZAR ESSER	90	SC02	PINHAIS	LEOCADIA B RAMOS, C E-EF M PROFIS N	GEOGRAFIA I	1	R0063824-07/02/2024 a partirde 04/04/2024
74576933949	RONIVALDO CEZAR ESSER	90	SC02	PINHAIS	LEOCADIA B RAMOS, C E-EF M PROFIS N	ENSINO RELIGIOSO	1	R0063824-07/02/2024 a partirde 04/04/2024
74576933949	RONIVALDO CEZAR ESSER	90	SC02	PINHAIS	LEOCADIA B RAMOS, C E-EF M PROFIS N	ENSINO RELIGIOSO	1	R0063824-07/02/2024 a partirde 04/04/2024
2260058957	ROSANA APARECIDA ZANCANARO	1	SC02	AMAPORA	OLAVO BILAC, C E-EF M	FISICA	2	R0063824-07/02/2024 a partirde 15/04/2024
2260058957	ROSANA APARECIDA ZANCANARO	1	SC02	AMAPORA	OLAVO BILAC, C E-EF M	FISICA	2	R0063824-07/02/2024 a partirde 15/04/2024
2260058957	ROSANA APARECIDA ZANCANARO	1	SC02	AMAPORA	OLAVO BILAC, C E-EF M	MATEMATICA	4	R0063824-07/02/2024 a partirde 15/04/2024
2260058957	ROSANA APARECIDA ZANCANARO	1	SC02	AMAPORA	OLAVO BILAC, C E-EF M	MATEMATICA	2	R0063824-07/02/2024 a partirde 15/04/2024
2260058957	ROSANA APARECIDA ZANCANARO	1	SC02	AMAPORA	OLAVO BILAC, C E-EF M	MATEMATICA	4	R0215224-19/04/2024 a partirde 15/04/2024
2260058957	ROSANA APARECIDA ZANCANARO	1	SC02	AMAPORA	OLAVO BILAC, C E-EF M	MATEMATICA	4	R0215224-19/04/2024 a partirde 15/04/2024
2260058957	ROSANA APARECIDA ZANCANARO	1	SC02	AMAPORA	OLAVO BILAC, C E-EF M	MATEMATICA	5	R0215224-19/04/2024 a partirde 15/04/2024

2260058957	ROSANA APARECIDA ZANCANARO	1	SC02	AMAPORA	OLAVO BILAC, C E-EF M	MATEMATICA	3	R0063824-07/02/2024 a partirde 15/04/2024
2260058957	ROSANA APARECIDA ZANCANARO	1	SC02	AMAPORA	OLAVO BILAC, C E-EF M	EDUCACAO FINANCEIRA	2	R0063824-07/02/2024 a partirde 15/04/2024
2021697908	ROSANA CRISTINA DOS SANTOS PEREIRA	6	SC02	SANTANA DO ITARARE	HUMBERTO DE A C BRANCO, C E DO C-EF M P	ENSINO RELIGIOSO	1	R0063824-07/02/2024 a partirde 15/04/2024
2021697908	ROSANA CRISTINA DOS SANTOS PEREIRA	6	SC02	SANTANA DO ITARARE	HUMBERTO DE A C BRANCO, C E DO C-EF M P	ENSINO RELIGIOSO	1	R0063824-07/02/2024 a partirde 15/04/2024
2021697908	ROSANA CRISTINA DOS SANTOS PEREIRA	6	SC02	SANTANA DO ITARARE	HUMBERTO DE A C BRANCO, C E DO C-EF M P	ENSINO RELIGIOSO	1	R0063824-07/02/2024 a partirde 15/04/2024
2021697908	ROSANA CRISTINA DOS SANTOS PEREIRA	6	SC02	SANTANA DO ITARARE	HUMBERTO DE A C BRANCO, C E DO C-EF M P	ENSINO RELIGIOSO	1	R0063824-07/02/2024 a partirde 15/04/2024
2353305903	ROSANE DA SILVA	1	SC02	SAO JOAO DO CAIUA	CARLOS GOMES, C E-EF M	EDUCACAO FINANCEIRA	1	R0063824-07/02/2024 a partirde 05/04/2024
67003583968	ROSANGELA CAMPIOTO	1	SC02	TERRA BOA	LEO KOHLER, E E C-M PROF-EF	REDACAO E LEITURA	1	R0191224-02/04/2024 a partirde 01/04/2024
67003583968	ROSANGELA CAMPIOTO	1	SC02	TERRA BOA	LEO KOHLER, E E C-M PROF-EF	REDACAO E LEITURA	2	R0191224-02/04/2024 a partirde 01/04/2024
74850776949	ROSANGELA FERNANDES FELIX	1	SC02	ABATIA	AFRANIO PEIXOTO, E E-EF	DOCENCIA ATEND EDUC ESP-INTEG	15	R0191224-08/04/2024 a partirde 15/04/2024
73769045904	ROSELI APARECIDA CONSOLIN TOSONI	4	SC02	TERRA BOA	LEO KOHLER, E E C-M PROF-EF	HISTORIA	2	R0191224-02/04/2024 a partirde 01/04/2024
79355757972	ROSELI FERREIRA ALDIVINO	2	SC02	QUINTA DO SOL	SAO JUDAS TADEU, C E-EF M N PROFIS	AULA ESPEC TREINAM ESPORTIVO	1	R0215224-19/04/2024 a partirde 07/07/2024
60445319968	ROSELI LAURENTINO DE ALBUQUERQUE	1	SC02	CURITIBA	NILO BRANDAO, C E PROF-EF M PROFIS	EDUCACAO FISICA	1	R0063824-07/02/2024 a partirde 08/04/2024
60445319968	ROSELI LAURENTINO DE ALBUQUERQUE	1	SC02	CURITIBA	NILO BRANDAO, C E PROF-EF M PROFIS	EDUCACAO FISICA	2	R0063824-07/02/2024 a partirde 08/04/2024
1591921961	ROSEMERY FERREIRA DOS SANTOS	1	SC02	CURITIBA	GETULIO VARGAS, C E C-M-EF M PROFIS	HISTORIA	3	R0215224-19/04/2024 a partirde 16/04/2024
1591921961	ROSEMERY FERREIRA DOS SANTOS	1	SC02	CURITIBA	GETULIO VARGAS, C E C-M-EF M PROFIS	HISTORIA	3	R0215224-19/04/2024 a partirde 16/04/2024
79762239920	ROSIANE FELIXA IANIK PORTELA FRANCO	1	SC02	BALSA NOVA	MARIA L F PACHECO, C E PROFA-EF M	PROJETO DE VIDA	2	R0215224-19/04/2024 a partirde 05/03/2024
57187231920	RUI VALESE	2	SC02	PINHAIS	CENTRO EST EDUC PROFIS NEWTON F MAIA	HISTORIA	2	R0122324-04/03/2024 a partirde 16/02/2024
57187231920	RUI VALESE	2	SC02	PINHAIS	CENTRO EST EDUC PROFIS NEWTON F MAIA	HISTORIA	2	R0122324-04/03/2024 a partirde 16/02/2024
57187231920	RUI VALESE	2	SC02	PINHAIS	CENTRO EST EDUC PROFIS NEWTON F MAIA	HISTORIA	2	R0215224-19/04/2024 a partirde 16/02/2024
57187231920	RUI VALESE	2	SC02	PINHAIS	CENTRO EST EDUC PROFIS NEWTON F MAIA	HISTORIA	2	R0215224-19/04/2024 a partirde 16/02/2024
57187231920	RUI VALESE	2	SC02	PINHAIS	CENTRO EST EDUC PROFIS NEWTON F MAIA	HISTORIA	2	R0215224-19/04/2024 a partirde 16/02/2024
57187231920	RUI VALESE	2	SC02	PINHAIS	CENTRO EST EDUC PROFIS NEWTON F MAIA	HISTORIA	2	R0122324-04/03/2024 a partirde 16/02/2024
57187231920	RUI VALESE	2	SC02	PINHAIS	CENTRO EST EDUC PROFIS NEWTON F MAIA	HISTORIA	2	R0122324-04/03/2024 a partirde 16/02/2024
57187231920	RUI VALESE	2	SC02	PINHAIS	CENTRO EST EDUC PROFIS NEWTON F MAIA	HISTORIA	2	R0215224-19/04/2024 a partirde 16/02/2024
57187231920	RUI VALESE	2	SC02	PINHAIS	CENTRO EST EDUC PROFIS NEWTON F MAIA	HISTORIA	2	R0215224-19/04/2024 a partirde 16/02/2024

Diário Oficial Certificado Digitalmente
O Departamento de Imprensa Oficial do Estado do Paraná, da garantia de autenticidade deste documento, desde que visualizado através do site http://www.imprensaoficial.pr.gov.br

57187231920	RUI VALESE	2	SC02	PINHAIS	CENTRO EST EDUC PROFIS NEWTON F MAIA	HISTORIA	2	R0215224-19/04/2024 a partirde 16/02/2024
57187231920	RUI VALESE	2	SC02	PINHAIS	CENTRO EST EDUC PROFIS NEWTON F MAIA	HISTORIA	2	R0191224-02/04/2024 a partirde 16/02/2024
57187231920	RUI VALESE	2	SC02	PINHAIS	CENTRO EST EDUC PROFIS NEWTON F MAIA	HISTORIA	2	R0191224-02/04/2024 a partirde 16/02/2024
74031112904	RUTH AVANY DE MATTOS NANNI RINALDI	1	SC02	JAGUARIAIVA	RODRIGUES ALVES, C E-EF M N PROFIS	ARTE	2	R0215224-19/04/2024 a partirde 16/04/2024
74031112904	RUTH AVANY DE MATTOS NANNI RINALDI	1	SC02	JAGUARIAIVA	RODRIGUES ALVES, C E-EF M N PROFIS	ESTUDO ORIENTADO	3	R0122324-04/03/2024 a partirde 16/04/2024
4743871948	SABRINA YATAGAI	4	SC02	CAMPO MAGRO	JARDIM BOA VISTA, C E-EF M	MATEMATICA	5	R0063824-07/02/2024 a partirde 05/04/2024
4743871948	SABRINA YATAGAI	4	SC02	CAMPO MAGRO	JARDIM BOA VISTA, C E-EF M	MATEMATICA	5	R0063824-07/02/2024 a partirde 05/04/2024
4743871948	SABRINA YATAGAI	4	SC02	CAMPO MAGRO	JARDIM BOA VISTA, C E-EF M	MATEMATICA	4	R0063824-07/02/2024 a partirde 05/04/2024
4743871948	SABRINA YATAGAI	4	SC02	CAMPO MAGRO	JARDIM BOA VISTA, C E-EF M	EDUCACAO FINANCEIRA	1	R0063824-07/02/2024 a partirde 05/04/2024
90030915953	SALETE PRESTES DOS SANTOS HORTENCIO	89	SC02	JAGUARIAIVA	RODRIGUES ALVES, C E-EF M N PROFIS	SOCIOLOGIA	2	R0215224-19/04/2024 a partirde 16/04/2024
3928813900	SANDRA LUCIA FIORAVANTE	90	SC02	SAO MATEUS DO SUL	TURVO, C E DO C-EF M	GEOGRAFIA	2	R0191224-08/04/2024 a partirde 16/04/2024
3151595960	SANDRA MARA BESTEL	99	SC02	CERRO AZUL	ISABEL, C E PRINC-EF M N PROFIS	EDUCACAO FINANCEIRA	2	R0063824-07/02/2024 a partirde 17/04/2024
3151595960	SANDRA MARA BESTEL	99	SC02	CERRO AZUL	ISABEL, C E PRINC-EF M N PROFIS	EDUCACAO FINANCEIRA	2	R0063824-07/02/2024 a partirde 17/04/2024
3151595960	SANDRA MARA BESTEL	99	SC02	CERRO AZUL	ISABEL, C E PRINC-EF M N PROFIS	EDUCACAO FINANCEIRA	1	R0063824-07/02/2024 a partirde 17/04/2024
3151595960	SANDRA MARA BESTEL	99	SC02	CERRO AZUL	ISABEL, C E PRINC-EF M N PROFIS	EDUCACAO FINANCEIRA	2	R0063824-07/02/2024 a partirde 17/04/2024
3151595960	SANDRA MARA BESTEL	99	SC02	CERRO AZUL	ISABEL, C E PRINC-EF M N PROFIS	EDUCACAO FINANCEIRA	1	R0063824-07/02/2024 a partirde 17/04/2024
3151595960	SANDRA MARA BESTEL	99	SC02	CERRO AZUL	ISABEL, C E PRINC-EF M N PROFIS	FISICA	1	R0063824-07/02/2024 a partirde 17/04/2024
3151595960	SANDRA MARA BESTEL	99	SC02	CERRO AZUL	ISABEL, C E PRINC-EF M N PROFIS	FISICA	2	R0063824-07/02/2024 a partirde 17/04/2024
3151595960	SANDRA MARA BESTEL	99	SC02	CERRO AZUL	ISABEL, C E PRINC-EF M N PROFIS	FISICA	2	R0063824-07/02/2024 a partirde 17/04/2024
3151595960	SANDRA MARA BESTEL	99	SC02	CERRO AZUL	ISABEL, C E PRINC-EF M N PROFIS	FISICA	2	R0063824-07/02/2024 a partirde 17/04/2024
4813395902	SANDRO FRANCISCO SIEGA	56	SC02	QUEDAS DO IGUACU	ALTO ALEGRE, C E C- EF M	CORRESPONS ABILIDADE SOCIAL	1	R0215224-19/04/2024 a partirde 15/04/2024
4813395902	SANDRO FRANCISCO SIEGA	56	SC02	QUEDAS DO IGUACU	ALTO ALEGRE, C E C- EF M	EDUCACAO FISICA I	1	R0191224-02/04/2024 a partirde 15/04/2024
72509937987	SELMA DE LOURDES SOUZA	1	SC02	MOREIRA SALES	MOREIRA SALLES, E E-EF	DOCENCIA ATEND EDUC ESP-INTEG	15	R0191224-02/04/2024 a partirde 08/04/2024
6214846950	SHEYLA FRANCIELLE MAYER DA COSTA	5	SC02	CURITIBA	LA SALLE, C E-EF M PROF	SOCIOLOGIA I	2	R0215224-19/04/2024 a partirde 10/04/2024
95855769968	SILVANA DA SILVA SANTOS	3	SC02	PARAISO DO NORTE	PARAISO DO NORTE, C E-EF M N	LINGUA PORTUGUESA	4	R0063824-07/02/2024 a partirde 09/04/2024
95855769968	SILVANA DA SILVA SANTOS	3	SC02	PARAISO DO NORTE	PARAISO DO NORTE, C E-EF M N	LINGUA PORTUGUESA I	2	R0063824-07/02/2024 a partirde 09/04/2024

95855769968	SILVANA DA SILVA SANTOS	3	SC02	PARAISO DO NORTE	PARAISO DO NORTE, C E-EF M N	LINGUA PORTUGUESA I	2	R0063824-07/02/2024 a partirde 09/04/2024
95855769968	SILVANA DA SILVA SANTOS	3	SC02	PARAISO DO NORTE	PARAISO DO NORTE, C E-EF M N	LINGUA INGLESA	2	R0063824-07/02/2024 a partirde 09/04/2024
95855769968	SILVANA DA SILVA SANTOS	3	SC02	PARAISO DO NORTE	PARAISO DO NORTE, C E-EF M N	LINGUA INGLESA	2	R0063824-07/02/2024 a partirde 09/04/2024
95855769968	SILVANA DA SILVA SANTOS	3	SC02	PARAISO DO NORTE	PARAISO DO NORTE, C E-EF M N	LINGUA INGLESA	2	R0063824-07/02/2024 a partirde 09/04/2024
6819209983	SILVANA SOARES	2	SC02	PONTAL DO PARANA	PAULO FREIRE, C E PROF-E F M N	GEOGRAFIA I	3	R0063824-07/02/2024 a partirde 16/04/2024
6819209983	SILVANA SOARES	2	SC02	PONTAL DO PARANA	PAULO FREIRE, C E PROF-E F M N	PROJETO DE VIDA I	2	R0122324-04/03/2024 a partirde 16/04/2024
6819209983	SILVANA SOARES	2	SC02	PONTAL DO PARANA	PAULO FREIRE, C E PROF-E F M N	PROTAGONISMO	1	R0122324-04/03/2024 a partirde 16/04/2024
6819209983	SILVANA SOARES	2	SC02	PONTAL DO PARANA	PAULO FREIRE, C E PROF-E F M N	ESTUDO ORIENTADO	3	R0063824-07/02/2024 a partirde 16/04/2024
6819209983	SILVANA SOARES	2	SC02	PONTAL DO PARANA	PAULO FREIRE, C E PROF-E F M N	ESTUDO ORIENTADO	3	R0063824-07/02/2024 a partirde 16/04/2024
3087534960	SILVIA ADRIANA TROLEZ GONCALVES	1	SC02	PRESIDENTE CASTELO BRANCO	MARIA C N DE SOUZA, C E-EF M	MENTORIA	1	R0191224-02/04/2024 a partirde 15/04/2024
3087534960	SILVIA ADRIANA TROLEZ GONCALVES	1	SC02	PRESIDENTE CASTELO BRANCO	MARIA C N DE SOUZA, C E-EF M	LINGUA PORTUGUESA	3	R0191224-02/04/2024 a partirde 15/04/2024
3087534960	SILVIA ADRIANA TROLEZ GONCALVES	1	SC02	PRESIDENTE CASTELO BRANCO	MARIA C N DE SOUZA, C E-EF M	LINGUA PORTUGUESA	4	R0191224-02/04/2024 a partirde 15/04/2024
3087534960	SILVIA ADRIANA TROLEZ GONCALVES	1	SC02	PRESIDENTE CASTELO BRANCO	MARIA C N DE SOUZA, C E-EF M	LINGUA PORTUGUESA	4	R0191224-02/04/2024 a partirde 15/04/2024
3087534960	SILVIA ADRIANA TROLEZ GONCALVES	1	SC02	PRESIDENTE CASTELO BRANCO	MARIA C N DE SOUZA, C E-EF M	LINGUA PORTUGUESA	3	R0191224-02/04/2024 a partirde 15/04/2024
75491117900	SILVIA FLORES PENHARBEL	2	SC02	APUCARANA	IZIDORO L CERAVOLO,C E PROF-EF M PROFIS	ARTE	1	R0191224-08/04/2024 a partirde 08/04/2024
75491117900	SILVIA FLORES PENHARBEL	2	SC02	APUCARANA	IZIDORO L CERAVOLO,C E PROF-EF M PROFIS	ARTE	1	R0191224-08/04/2024 a partirde 08/04/2024
72274697949	SILVIA PEREIRA DA SILVA GOMES	92	SC02	BARBOSA FERRAZ	BOURBONIA, C E DO C DE-EF M	QUIMICA	2	R0063824-07/02/2024 a partirde 15/03/2024
72274697949	SILVIA PEREIRA DA SILVA GOMES	92	SC02	BARBOSA FERRAZ	BOURBONIA, C E DO C DE-EF M	QUIMICA	2	R0063824-07/02/2024 a partirde 15/03/2024
72274697949	SILVIA PEREIRA DA SILVA GOMES	92	SC02	CORUMBATAI DO SUL	CORUMBATAI DO SUL, C E-EF M	BIOLOGIA	2	R0063824-07/02/2024 a partirde 15/03/2024
72274697949	SILVIA PEREIRA DA SILVA GOMES	92	SC02	CORUMBATAI DO SUL	CORUMBATAI DO SUL, C E-EF M	QUIMICA I	3	R0063824-07/02/2024 a partirde 15/03/2024
72274697949	SILVIA PEREIRA DA SILVA GOMES	92	SC02	CORUMBATAI DO SUL	CORUMBATAI DO SUL, C E-EF M	QUIMICA	2	R0063824-07/02/2024 a partirde 15/03/2024
72274697949	SILVIA PEREIRA DA SILVA GOMES	92	SC02	CORUMBATAI DO SUL	CORUMBATAI DO SUL, C E-EF M	QUIMICA	2	R0063824-07/02/2024 a partirde 15/03/2024
72274697949	SILVIA PEREIRA DA SILVA GOMES	92	SC02	CORUMBATAI DO SUL	CORUMBATAI DO SUL, C E-EF M	QUIMICA	2	R0063824-07/02/2024 a partirde 15/03/2024
5267557927	SILVIO BORGES DA SILVA JUNIOR	53	SC02	FOZ DO IGUACU	ARNALDO BUSATTO, C E DR-EF M N PROFIS	LINGUA PORTUGUESA	1	R0215224-19/04/2024 a partirde 10/04/2024
92728448949	SILVIO PAULUK	2	SC02	PONTA GROSSA	CEEBJA PROF PASCHOAL S ROSA-EF M	PROJETO DE VIDA	1	R0215224-19/04/2024 a partirde 12/04/2024
92728448949	SILVIO PAULUK	2	SC02	PONTA GROSSA	CEEBJA PROF PASCHOAL S ROSA-EF M	PROJETO DE VIDA	1	R0215224-19/04/2024 a partirde 12/04/2024

Diário Oficial Certificado Digitalmente
O Departamento de Imprensa Oficial do Estado do Paraná, da garantia de autenticidade deste documento, desde que visualizado através do site http://www.imprensaoficial.pr.gov.br

85808954487	SIMAL CORDEIRO DE LIMA	1	SC02	INAJA	RIO BRANCO, C E BAR DO-EF M	GEOGRAFIA I	4	R0215224-19/04/2024 a partirde 01/04/2024
6463182923	SIMONE KIELING GALVAO	1	SC02	FRANCISCO BELTRAO	REINALDO SASS, C E-EF M PROF	GEOGRAFIA	2	R0063824-07/02/2024 a partirde 12/04/2024
6463182923	SIMONE KIELING GALVAO	1	SC02	FRANCISCO BELTRAO	PAULO FREIRE, C E DO C-EF M	GEOGRAFIA	1	R0063824-07/02/2024 a partirde 12/04/2024
6463182923	SIMONE KIELING GALVAO	1	SC02	FRANCISCO BELTRAO	PAULO FREIRE, C E DO C-EF M	GEOGRAFIA	1	R0063824-07/02/2024 a partirde 12/04/2024
6463182923	SIMONE KIELING GALVAO	1	SC02	FRANCISCO BELTRAO	PAULO FREIRE, C E DO C-EF M	GEOGRAFIA	3	R0063824-07/02/2024 a partirde 12/04/2024
6463182923	SIMONE KIELING GALVAO	1	SC02	FRANCISCO BELTRAO	PAULO FREIRE, C E DO C-EF M	GEOGRAFIA	2	R0063824-07/02/2024 a partirde 12/04/2024
6463182923	SIMONE KIELING GALVAO	1	SC02	FRANCISCO BELTRAO	PAULO FREIRE, C E DO C-EF M	GEOGRAFIA	2	R0063824-07/02/2024 a partirde 12/04/2024
6463182923	SIMONE KIELING GALVAO	1	SC02	FRANCISCO BELTRAO	PAULO FREIRE, C E DO C-EF M	PROJETO DE VIDA	1	R0063824-07/02/2024 a partirde 12/04/2024
6463182923	SIMONE KIELING GALVAO	1	SC02	FRANCISCO BELTRAO	PAULO FREIRE, C E DO C-EF M	PROJETO DE VIDA	2	R0063824-07/02/2024 a partirde 12/04/2024
6463182923	SIMONE KIELING GALVAO	1	SC02	FRANCISCO BELTRAO	PAULO FREIRE, C E DO C-EF M	PROJETO DE VIDA	1	R0063824-07/02/2024 a partirde 12/04/2024
78710600906	SIMONE PASQUALOTTO BALDISSERA	2	SC02	VERE	ARNALDO BUSATO, C E-E F M N PROFIS	PROJETO DE VIDA	1	R0063824-07/02/2024 a partirde 15/04/2024
91388449900	SOLANGE WURTZEL PASA	1	SC02	FRANCISCO BELTRAO	CANGO, E E DA-EF	ATIV COMP MAIS APREND 1	2	R0122324-04/03/2024 a partirde 16/04/2024
53928415972	SOLEIDE PORANGABA NITSCHE	1	SC02	SANTO INACIO	MANOEL F ALMEIDA, E E C-M DR-EF	MATEMATICA	5	R0063824-07/02/2024 a partirde 19/04/2024
53928415972	SOLEIDE PORANGABA NITSCHE	1	SC02	SANTO INACIO	MANOEL F ALMEIDA, E E C-M DR-EF	MATEMATICA	5	R0063824-07/02/2024 a partirde 19/04/2024
53928415972	SOLEIDE PORANGABA NITSCHE	1	SC02	SANTO INACIO	MANOEL F ALMEIDA, E E C-M DR-EF	MATEMATICA	5	R0063824-07/02/2024 a partirde 19/04/2024
829765034	SONIA MARIA ROCA TORRIANI DE MATOS	1	SC02	CURITIBA	CARRAO, C E CONS-EF M	DOCENCIA ATEND EDUC ESP-INTEG	15	R0122324-04/03/2024 a partirde 15/04/2024
23306807915	SONIA MARLENE VELLO	92	SC02	ALMIRANTE TAMANDARE	ALBERTO KRAUSE, C E C-M PROF-EF M	PROJETO DE VIDA	1	R0063824-07/02/2024 a partirde 14/03/2024
23306807915	SONIA MARLENE VELLO	92	SC02	ALMIRANTE TAMANDARE	ALBERTO KRAUSE, C E C-M PROF-EF M	CIDADANIA E CIVISMO	1	R0063824-07/02/2024 a partirde 14/03/2024
23306807915	SONIA MARLENE VELLO	92	SC02	ALMIRANTE TAMANDARE	ALBERTO KRAUSE, C E C-M PROF-EF M	CIDADANIA E CIVISMO	1	R0063824-07/02/2024 a partirde 14/03/2024
23306807915	SONIA MARLENE VELLO	92	SC02	ALMIRANTE TAMANDARE	ALBERTO KRAUSE, C E C-M PROF-EF M	CIDADANIA E CIVISMO	1	R0063824-07/02/2024 a partirde 14/03/2024
23306807915	SONIA MARLENE VELLO	92	SC02	ALMIRANTE TAMANDARE	ALBERTO KRAUSE, C E C-M PROF-EF M	CIDADANIA E CIVISMO	1	R0063824-07/02/2024 a partirde 14/03/2024
23306807915	SONIA MARLENE VELLO	92	SC02	ALMIRANTE TAMANDARE	ALBERTO KRAUSE, C E C-M PROF-EF M	CIDADANIA E CIVISMO	1	R0063824-07/02/2024 a partirde 14/03/2024
23306807915	SONIA MARLENE VELLO	92	SC02	ALMIRANTE TAMANDARE	ALBERTO KRAUSE, C E C-M PROF-EF M	CIDADANIA E CIVISMO	1	R0063824-07/02/2024 a partirde 14/03/2024
23306807915	SONIA MARLENE VELLO	92	SC02	ALMIRANTE TAMANDARE	ALBERTO KRAUSE, C E C-M PROF-EF M	CIDADANIA E CIVISMO	1	R0063824-07/02/2024 a partirde 14/03/2024
23306807915	SONIA MARLENE VELLO	92	SC02	ALMIRANTE TAMANDARE	ALBERTO KRAUSE, C E C-M PROF-EF M	CIDADANIA E CIVISMO	1	R0063824-07/02/2024 a partirde 14/03/2024
23306807915	SONIA MARLENE VELLO	92	SC02	ALMIRANTE TAMANDARE	ALBERTO KRAUSE, C E C-M PROF-EF M	CIDADANIA E CIVISMO	1	R0063824-07/02/2024 a partirde 14/03/2024

23306807915	SONIA MARLENE VELLO	92	SC02	ALMIRANTE TAMANDARE	ALBERTO KRAUSE, C E C-M PROF-EF M	CIDADANIA E CIVISMO	1	R0063824-07/02/2024 a partirde 14/03/2024
23306807915	SONIA MARLENE VELLO	92	SC02	ALMIRANTE TAMANDARE	ALBERTO KRAUSE, C E C-M PROF-EF M	CIDADANIA E CIVISMO	1	R0063824-07/02/2024 a partirde 14/03/2024
23306807915	SONIA MARLENE VELLO	92	SC02	ALMIRANTE TAMANDARE	ALBERTO KRAUSE, C E C-M PROF-EF M	CIDADANIA E CIVISMO	1	R0063824-07/02/2024 a partirde 14/03/2024
23306807915	SONIA MARLENE VELLO	92	SC02	ALMIRANTE TAMANDARE	ALBERTO KRAUSE, C E C-M PROF-EF M	CIDADANIA E CIVISMO	1	R0063824-07/02/2024 a partirde 14/03/2024
23306807915	SONIA MARLENE VELLO	92	SC02	ALMIRANTE TAMANDARE	ALBERTO KRAUSE, C E C-M PROF-EF M	CIDADANIA E CIVISMO	1	R0063824-07/02/2024 a partirde 14/03/2024
23306807915	SONIA MARLENE VELLO	92	SC02	ALMIRANTE TAMANDARE	ALBERTO KRAUSE, C E C-M PROF-EF M	PENSAMENTO COMPUTACIONAL	2	R0215224-19/04/2024 a partirde 12/04/2024
3428698924	SUZANA MARA DEKKERS	1	SC02	CASTRO	CENTRO EST EDUC PROFIS OLEGARIO MACEDO	MANEJO E CONSERVACAO DOS SOLOS	3	R0063824-07/02/2024 a partirde 16/04/2024
3428698924	SUZANA MARA DEKKERS	1	SC02	CASTRO	CENTRO EST EDUC PROFIS OLEGARIO MACEDO	MANEJO E CONSERVACAO DOS SOLOS	3	R0063824-07/02/2024 a partirde 16/04/2024
3428698924	SUZANA MARA DEKKERS	1	SC02	CASTRO	CENTRO EST EDUC PROFIS OLEGARIO MACEDO	MANEJO E CONSERVACAO DOS SOLOS	3	R0063824-07/02/2024 a partirde 16/04/2024
3428698924	SUZANA MARA DEKKERS	1	SC02	CASTRO	CENTRO EST EDUC PROFIS OLEGARIO MACEDO	MANEJO E CONSERVACAO DOS SOLOS	3	R0063824-07/02/2024 a partirde 16/04/2024
3428698924	SUZANA MARA DEKKERS	1	SC02	CASTRO	CENTRO EST EDUC PROFIS OLEGARIO MACEDO	MANEJO E CONSERVACAO DOS SOLOS	3	R0063824-07/02/2024 a partirde 16/04/2024
729915930	TELMA SOARES	97	SC02	PINHAIS	HUMBERTO A CASTELO BRANCO,C E-EF M PROFI	BIOLOGIA I	1	R0215224-19/04/2024 a partirde 01/02/2024
729915930	TELMA SOARES	97	SC02	PINHAIS	HUMBERTO A CASTELO BRANCO,C E-EF M PROFI	BIOLOGIA	2	R0191224-02/04/2024 a partirde 26/02/2024
50663895987	TEMILSON DE OLIVEIRA	99	SC02	IRATI	ANTONIO X DA SILVEIRA, C E-EF M N PROFIS	EDUCACAO FINANCEIRA	2	R0063824-07/02/2024 a partirde 16/04/2024
50663895987	TEMILSON DE OLIVEIRA	99	SC02	IRATI	ANTONIO X DA SILVEIRA, C E-EF M N PROFIS	EDUCACAO FINANCEIRA	2	R0063824-07/02/2024 a partirde 16/04/2024
76440982915	TEREZINHA DE LOURDES MOURO	93	SC02	SAO PEDRO DO IVAI	CONJ HAB VIRGINIO SECO, E E DO-EF	GEOGRAFIA	3	R0191224-02/04/2024 a partirde 05/04/2024
76440982915	TEREZINHA DE LOURDES MOURO	93	SC02	SAO PEDRO DO IVAI	CONJ HAB VIRGINIO SECO, E E DO-EF	GEOGRAFIA	3	R0191224-02/04/2024 a partirde 05/04/2024
80634850920	TEREZINHA MARIA FORTUNA MATTJE	2	SC02	CHOPINZINHO	NOVA VISAO, C E C-M-EF M PROFIS	EDUCACAO FISICA	1	R0191224-08/04/2024 a partirde 07/07/2024
6422952988	THAIS APARECIDA DULZ	4	SC02	UNIAO DA VITORIA	INOCENCIO DE OLIVEIRA, C E-EF M	CORRESPONSABILIDADE SOCIAL	1	R0122324-04/03/2024 a partirde 11/04/2024
6422952988	THAIS APARECIDA DULZ	4	SC02	UNIAO DA VITORIA	PEDRO STELMACHUK, C E-EF M	BIOLOGIA II	1	R0122324-04/03/2024 a partirde 11/04/2024
5598675900	THIAGO MOUTINHO MACIEL DE MELO	91	SC02	COLOMBO	LINDAMIR ALBERTI, C E-EF M	COMPLEMENTACAO	1	R0191224-08/04/2024 a partirde 20/03/2024
6129176490	ULISSES MATHEUS FELIPE PESSOA	4	SC02	SAO JOSE DOS PINHAIS	GODOFREDO MACHADO, E E-EF	ARTE	2	R0063824-07/02/2024 a partirde 15/04/2024
6129176490	ULISSES MATHEUS FELIPE PESSOA	4	SC02	SAO JOSE DOS PINHAIS	GODOFREDO MACHADO, E E-EF	ARTE	2	R0063824-07/02/2024 a partirde 15/04/2024
6129176490	ULISSES MATHEUS FELIPE PESSOA	4	SC02	SAO JOSE DOS PINHAIS	GODOFREDO MACHADO, E E-EF	ARTE	2	R0063824-07/02/2024 a partirde 15/04/2024
6129176490	ULISSES MATHEUS FELIPE PESSOA	4	SC02	SAO JOSE DOS PINHAIS	GODOFREDO MACHADO, E E-EF	ARTE	2	R0063824-07/02/2024 a partirde 15/04/2024
6129176490	ULISSES MATHEUS FELIPE PESSOA	4	SC02	SAO JOSE DOS PINHAIS	GODOFREDO MACHADO, E E-EF	ARTE	2	R0063824-07/02/2024 a partirde 15/04/2024

Diário Oficial Certificado Digitalmente
O Departamento de Imprensa Oficial do Estado do Paraná, da garantia de autenticidade deste documento, desde que visualizado através do site http://www.imprensaoficial.pr.gov.br

6129176490	ULISSES MATHEUS FELIPE PESSOA	4	SC02	SAO JOSE DOS PINHAIS	GODOFREDO MACHADO, E E-EF	ARTE	2	R0063824-07/02/2024 a partirde 15/04/2024
6129176490	ULISSES MATHEUS FELIPE PESSOA	4	SC02	SAO JOSE DOS PINHAIS	GODOFREDO MACHADO, E E-EF	ARTE	2	R0063824-07/02/2024 a partirde 15/04/2024
6129176490	ULISSES MATHEUS FELIPE PESSOA	4	SC02	SAO JOSE DOS PINHAIS	GODOFREDO MACHADO, E E-EF	ARTE	1	R0063824-07/02/2024 a partirde 15/04/2024
85350320963	VAGNER MARTINS SIPOLI	1	SC02	CURITIBA	CEEBJA PAULO FREIRE-EF M	MATEMATICA II	3	R0122324-04/03/2024 a partirde 15/04/2024
79698883991	VALDECI ROQUE THOMAS	2	SC02	MISSAL	TEOTONIO VILELLA, C E DO C-EF M	LINGUA INGLESA	1	R0215224-19/04/2024 a partirde 07/07/2024
91758920904	VALDERICE LIMA CEREM	1	SC02	TOLEDO	CEEBJA DE TOLEDO-EF M	PROJETO DE VIDA	1	R0191224-02/04/2024 a partirde 07/04/2024
77621123915	VALIRIA BRUNING NOGUEIRA	1	SC02	PARANAVAI	ENIRA MORAES RIBEIRO, C E-EF M PROFIS	PREPARACAO POS-MEDIO	2	R0215224-19/04/2024 a partirde 02/03/2024
77621123915	VALIRIA BRUNING NOGUEIRA	1	SC02	PARANAVAI	ENIRA MORAES RIBEIRO, C E-EF M PROFIS	PREPARACAO POS-MEDIO	2	R0215224-19/04/2024 a partirde 02/03/2024
848316932	VANILSON LOPES DE ANDRADE	1	SC02	CAMPO LARGO	OTALIPIO P DE ANDRADE, C E-EF M PROFIS	CIENCIAS	2	R0191224-02/04/2024 a partirde 17/04/2024
848316932	VANILSON LOPES DE ANDRADE	1	SC02	CAMPO LARGO	CLOTARIO PORTUGAL, C E DES-EF M PROFIS	FISICA	2	R0191224-02/04/2024 a partirde 17/04/2024
848316932	VANILSON LOPES DE ANDRADE	1	SC02	CAMPO LARGO	CLOTARIO PORTUGAL, C E DES-EF M PROFIS	FISICA	2	R0191224-02/04/2024 a partirde 17/04/2024
848316932	VANILSON LOPES DE ANDRADE	1	SC02	CAMPO LARGO	CLOTARIO PORTUGAL, C E DES-EF M PROFIS	FISICA	2	R0215224-19/04/2024 a partirde 17/04/2024
848316932	VANILSON LOPES DE ANDRADE	1	SC02	CAMPO LARGO	CLOTARIO PORTUGAL, C E DES-EF M PROFIS	FISICA	2	R0215224-19/04/2024 a partirde 17/04/2024
96460814953	VERA LUCIA DE SOUSA ZILLI	1	SC02	SANTA TEREZINHA DE ITAIPU	ANGELO ANTONIO BENEDET, C E C-M-EF M P	REDACAO E LEITURA	1	R0191224-02/04/2024 a partirde 15/04/2024
77269420963	VERA LUCIA DE SOUZA OLIVEIRA	5	SC02	RONDON	BARROSO, C E ALM-EF M	CIENCIAS	3	R0191224-02/04/2024 a partirde 24/03/2024
77269420963	VERA LUCIA DE SOUZA OLIVEIRA	5	SC02	RONDON	BARROSO, C E ALM-EF M	CIENCIAS	3	R0191224-02/04/2024 a partirde 24/03/2024
77269420963	VERA LUCIA DE SOUZA OLIVEIRA	5	SC02	RONDON	BARROSO, C E ALM-EF M	CIENCIAS	3	R0191224-02/04/2024 a partirde 24/03/2024
77269420963	VERA LUCIA DE SOUZA OLIVEIRA	5	SC02	RONDON	BARROSO, C E ALM-EF M	CIENCIAS	3	R0191224-02/04/2024 a partirde 24/03/2024
77269420963	VERA LUCIA DE SOUZA OLIVEIRA	5	SC02	RONDON	BARROSO, C E ALM-EF M	CIENCIAS	3	R0191224-02/04/2024 a partirde 24/03/2024
77269420963	VERA LUCIA DE SOUZA OLIVEIRA	5	SC02	RONDON	BARROSO, C E ALM-EF M	DOCENCIA SALA REC MULTF SF	15	R0215224-19/04/2024 a partirde 25/03/2024
75574039834	VERA LUCIA SEYBOTH	92	SC02	MARECHAL CANDIDO RONDON	ERON DOMINGUES, C E-EF M N PROFIS	MATEMATICA	5	R0063824-07/02/2024 a partirde 02/05/2024
72676523953	VILMA APARECIDA PACHECO STOLARIC	2	SC02	PARAISO DO NORTE	PARAISO DO NORTE, C E-EF M N	CIENCIAS	1	R0191224-02/04/2024 a partirde 09/04/2024
97209538968	VILMA CRISTINA DA SILVA	91	SC02	RONCADOR	PALMITAL DO 43, E E C-EF	HISTORIA	2	R0063824-07/02/2024 a partirde 16/04/2024
78677084991	VILMA RAMOS PEREIRA SOARES	93	SC02	TOLEDO	CEEBJA DE TOLEDO-EF M	PROJETO DE VIDA	1	R0191224-02/04/2024 a partirde 07/04/2024
2374683958	VINICIUS BORDIM	5	SC02	PATO BRANCO	PATO BRANCO, C E DE-EF M PROFIS N	QUIMICA I	3	R0122324-04/03/2024 a partirde 08/04/2024
2374683958	VINICIUS BORDIM	5	SC02	PATO BRANCO	SAO JOAO, C E-EF M	COMPONENTE CURRICULAR ELETIVO	1	R0122324-04/03/2024 a partirde 08/04/2024

2374683958	VINICIUS BORDIM	5	SC02	PATO BRANCO	SAO JOAO, C E-EF M	FISICA	2	R0122324-04/03/2024 a partirde 08/04/2024
2374683958	VINICIUS BORDIM	5	SC02	PATO BRANCO	SAO JOAO, C E-EF M	PENSAMENTO COMPUTACIONAL	2	R0122324-04/03/2024 a partirde 08/04/2024
2374683958	VINICIUS BORDIM	5	SC02	PATO BRANCO	SAO JOAO, C E-EF M	PENSAMENTO COMPUTACIONAL	2	R0122324-04/03/2024 a partirde 08/04/2024
2374683958	VINICIUS BORDIM	5	SC02	PATO BRANCO	SAO JOAO, C E-EF M	PENSAMENTO COMPUTACIONAL	2	R0122324-04/03/2024 a partirde 08/04/2024
2374683958	VINICIUS BORDIM	5	SC02	PATO BRANCO	SAO JOAO, C E-EF M	PENSAMENTO COMPUTACIONAL	2	R0122324-04/03/2024 a partirde 08/04/2024
370081960	VOLNEY DUARTE	39	SC02	PINHAIS	HUMBERTO A CASTELO BRANCO,C E-EF M PROFI	ARTE	2	R0191224-02/04/2024 a partirde 16/04/2024
370081960	VOLNEY DUARTE	39	SC02	PINHAIS	HUMBERTO A CASTELO BRANCO,C E-EF M PROFI	ARTE II	2	R0191224-02/04/2024 a partirde 16/04/2024
370081960	VOLNEY DUARTE	39	SC02	PINHAIS	HUMBERTO A CASTELO BRANCO,C E-EF M PROFI	ARTE II	2	R0191224-02/04/2024 a partirde 16/04/2024
370081960	VOLNEY DUARTE	39	SC02	PINHAIS	HUMBERTO A CASTELO BRANCO,C E-EF M PROFI	ARTE	1	R0191224-02/04/2024 a partirde 16/04/2024
370081960	VOLNEY DUARTE	39	SC02	PINHAIS	HUMBERTO A CASTELO BRANCO,C E-EF M PROFI	ARTE	2	R0191224-02/04/2024 a partirde 16/04/2024
370081960	VOLNEY DUARTE	39	SC02	PINHAIS	HUMBERTO A CASTELO BRANCO,C E-EF M PROFI	ARTE	2	R0191224-02/04/2024 a partirde 16/04/2024
370081960	VOLNEY DUARTE	39	SC02	PINHAIS	HUMBERTO A CASTELO BRANCO,C E-EF M PROFI	ARTE	2	R0191224-02/04/2024 a partirde 16/04/2024
370081960	VOLNEY DUARTE	39	SC02	PINHAIS	HUMBERTO A CASTELO BRANCO,C E-EF M PROFI	ARTE I	2	R0191224-02/04/2024 a partirde 16/04/2024
370081960	VOLNEY DUARTE	39	SC02	PINHAIS	HUMBERTO A CASTELO BRANCO,C E-EF M PROFI	ARTE I	2	R0191224-02/04/2024 a partirde 16/04/2024
2575781965	WAGNER GUIMARAES DOS SANTOS	52	SC02	JAGUARIAIVA	RODRIGUES ALVES, C E-EF M N PROFIS	COMPONENTE CURRIC ELETIVO I	2	R0122324-04/03/2024 a partirde 15/04/2024
2575781965	WAGNER GUIMARAES DOS SANTOS	52	SC02	JAGUARIAIVA	RODRIGUES ALVES, C E-EF M N PROFIS	COMPONENTE CURRICULAR ELETIVO	2	R0122324-04/03/2024 a partirde 15/04/2024
2575781965	WAGNER GUIMARAES DOS SANTOS	52	SC02	JAGUARIAIVA	RODRIGUES ALVES, C E-EF M N PROFIS	EDUCACAO FISICA I	2	R0122324-04/03/2024 a partirde 15/04/2024
86579894920	WANDERLEY BURNARK HARTMAN	90	SC02	CHOPINZINHO	NOVA VISAO, C E C-M-EF M PROFIS	AULA ESPEC TREINAM ESPORTIVO	1	R0063824-07/02/2024 a partirde 10/04/2024
86579894920	WANDERLEY BURNARK HARTMAN	90	SC02	CHOPINZINHO	NOVA VISAO, C E C-M-EF M PROFIS	EDUCACAO FISICA	2	R0215224-19/04/2024 a partirde 07/07/2024
86579894920	WANDERLEY BURNARK HARTMAN	90	SC02	CHOPINZINHO	JOAO PAULO I, C E C-EF M	EDUCACAO FISICA	2	R0063824-07/02/2024 a partirde 10/04/2024
86579894920	WANDERLEY BURNARK HARTMAN	90	SC02	CHOPINZINHO	JOAO PAULO I, C E C-EF M	EDUCACAO FISICA	2	R0063824-07/02/2024 a partirde 10/04/2024
86579894920	WANDERLEY BURNARK HARTMAN	90	SC02	CHOPINZINHO	JOSE ARMIM MATTE, C E-EF M N PROFIS	EDUCACAO FISICA	2	R0191224-02/04/2024 a partirde 10/04/2024
86579894920	WANDERLEY BURNARK HARTMAN	90	SC02	CHOPINZINHO	JOSE ARMIM MATTE, C E-EF M N PROFIS	EDUCACAO FISICA I	2	R0122324-04/03/2024 a partirde 10/04/2024
74915800334	WILLDEMBERG TAVARES SILVA	1	SC02	PINHAIS	MATHIAS JACOMEL, C E-EF M PROFIS	HISTORIA	3	R0063824-07/02/2024 a partirde 15/04/2024
1566623960	ZELI DOS SANTOS DINIZ	1	SC02	FAZENDA RIO GRANDE	JORGE ANDRIGUETTO, C E DES-EF M N	DOCENCIA SALA REC MULTF SF	15	R0191224-02/04/2024 a partirde 15/04/2024
1630650986	ZILMA DO ROCIO KARPINSKI	1	SC02	REBOUCAS	JULIO CESAR, C E PROF-EF M N	ATIV COMP MAIS APREND 2	2	R0063824-07/02/2024 a partirde 15/04/2024

Diário Oficial Certificado Digitalmente
O Departamento de Imprensa Oficial do Estado do Paraná, da garantia de autenticidade deste documento, desde que visualizado através do site http://www.imprensaoficial.pr.gov.br

1630650986	ZILMA DO ROCIO KARPINSKI	1	SC02	REBOUCAS	JULIO CESAR, C E PROF-EF M N	ATIV COMP MAIS APREND 2	2	R0063824-07/02/2024 a partirde 15/04/2024
1597667960	ZULMIRA APARECIDA FIGUEIROA GALHARDO	2	SC02	TERRA BOA	LEO KOHLER, E E C-M PROF-EF	REDACAO E LEITURA	1	R0191224-02/04/2024 a partirde 01/04/2024

Curitiba, 19 de abril de 2024.

TACIANA FENILI DE SANTANA

Chefe do Núcleo de Recursos Humanos Setorial/SEED

148670/2024

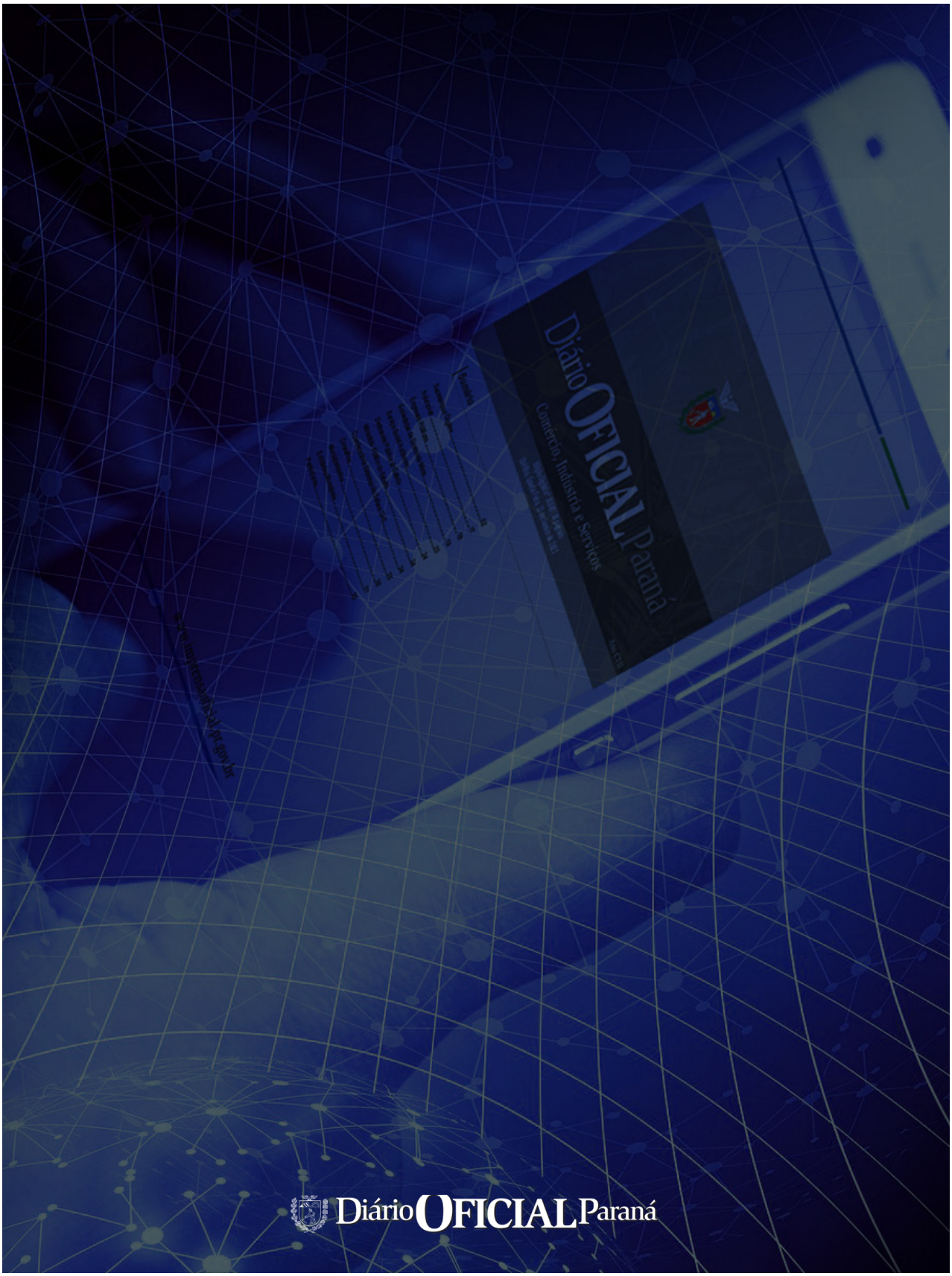

Secretaria de Estado da Educação – SEED

RESOLUÇÃO N° 2152/2024

A Chefe do Núcleo de Recursos Humanos Setorial, no uso das atribuições que lhe foram delegadas de acordo com a Resolução n.º 8659/2023 - GS/SEED, de 07 de dezembro de 2023,

RESOLVE:

Designar os professores abaixo relacionados, para ministrarem aulas extraordinárias em caráter definitivo:

CPF	NOME	LF	VÍNCULO	MUNICÍPIO	INSTITUIÇÃO DE ENSINO	DISCIPLINA	CH	PERÍODO
1853809993	ADELIA APARECIDA DA SILVA	90	SC02	SAO JOSE DAS PALMEIRAS	SAO JOSE, C E-EF M	PROJETO DE VIDA	1	A partir de 11/04/2024
1853809993	ADELIA APARECIDA DA SILVA	90	SC02	SAO JOSE DAS PALMEIRAS	SAO JOSE, C E-EF M	PROJETO DE VIDA	1	A partir de 11/04/2024
1853809993	ADELIA APARECIDA DA SILVA	90	SC02	SAO JOSE DAS PALMEIRAS	SAO JOSE, C E-EF M	PROJETO DE VIDA	1	A partir de 11/04/2024
1853809993	ADELIA APARECIDA DA SILVA	90	SC02	SAO JOSE DAS PALMEIRAS	SAO JOSE, C E-EF M	PROJETO DE VIDA	1	A partir de 11/04/2024
1853809993	ADELIA APARECIDA DA SILVA	90	SC02	SAO JOSE DAS PALMEIRAS	SAO JOSE, C E-EF M	PROJETO DE VIDA	1	A partir de 11/04/2024
1853809993	ADELIA APARECIDA DA SILVA	90	SC02	SAO JOSE DAS PALMEIRAS	SAO JOSE, C E-EF M	PROJETO DE VIDA	1	A partir de 11/04/2024
1853809993	ADELIA APARECIDA DA SILVA	90	SC02	SAO JOSE DAS PALMEIRAS	SAO JOSE, C E-EF M	HISTORIA	3	A partir de 11/04/2024
1853809993	ADELIA APARECIDA DA SILVA	90	SC02	SAO JOSE DAS PALMEIRAS	SAO JOSE, C E-EF M	HISTORIA	1	A partir de 11/04/2024
1853809993	ADELIA APARECIDA DA SILVA	90	SC02	SAO JOSE DAS PALMEIRAS	SAO JOSE, C E-EF M	HISTORIA	3	A partir de 11/04/2024
1853809993	ADELIA APARECIDA DA SILVA	90	SC02	SAO JOSE DAS PALMEIRAS	SAO JOSE, C E-EF M	HISTORIA	3	A partir de 11/04/2024
1853809993	ADELIA APARECIDA DA SILVA	90	SC02	SAO JOSE DAS PALMEIRAS	SAO JOSE, C E-EF M	HISTORIA	3	A partir de 11/04/2024
1853809993	ADELIA APARECIDA DA SILVA	90	SC02	SAO JOSE DAS PALMEIRAS	SAO JOSE, C E-EF M	HISTORIA	3	A partir de 11/04/2024
1853809993	ADELIA APARECIDA DA SILVA	90	SC02	SAO JOSE DAS PALMEIRAS	SAO JOSE, C E-EF M	HISTORIA	3	A partir de 11/04/2024
797543929	ADENI JOSE DA SILVA	1	SC02	DOIS VIZINHOS	LEONARDO DA VINCI, C E C-M-EF M N PROFIS	EDUCACAO FISICA	2	A partir de 01/04/2024
2070282902	ADRIANA APARECIDA SASSE	1	SC02	BRAGANEY	JOSE DE ALENCAR, C E C - E F M	PENSAMENTO COMPUTACIONAL	1	A partir de 07/07/2024
2070282902	ADRIANA APARECIDA SASSE	1	SC02	BRAGANEY	JOSE DE ALENCAR, C E C - E F M	PENSAMENTO COMPUTACIONAL	1	A partir de 07/07/2024
2070282902	ADRIANA APARECIDA SASSE	1	SC02	BRAGANEY	JOSE DE ALENCAR, C E C - E F M	PENSAMENTO COMPUTACIONAL	2	A partir de 07/07/2024
71419543920	ADRIANA DARUIZ FERNANDES GATTO	1	SC02	TERRA BOA	LEO KOHLER, E E C-M PROF-EF	LINGUA PORTUGUESA	1	A partir de 01/02/2024
2280008904	ADRIANA DE OLIVEIRA CORTARELLI	94	SC02	TOLEDO	LUIZ AUGUSTO M REGO, C E C-M-EF M PROFIS	GEOGRAFIA	3	A partir de 11/04/2024
2280008904	ADRIANA DE OLIVEIRA CORTARELLI	94	SC02	TOLEDO	LUIZ AUGUSTO M REGO, C E C-M-EF M PROFIS	GEOGRAFIA	3	A partir de 11/04/2024
2280008904	ADRIANA DE OLIVEIRA CORTARELLI	94	SC02	TOLEDO	LUIZ AUGUSTO M REGO, C E C-M-EF M PROFIS	GEOGRAFIA	3	A partir de 11/04/2024
2280008904	ADRIANA DE OLIVEIRA CORTARELLI	94	SC02	TOLEDO	LUIZ AUGUSTO M REGO, C E C-M-EF M PROFIS	GEOGRAFIA	3	A partir de 11/04/2024
2280008904	ADRIANA DE OLIVEIRA CORTARELLI	94	SC02	TOLEDO	LUIZ AUGUSTO M REGO, C E C-M-EF M PROFIS	GEOGRAFIA	3	A partir de 11/04/2024

Diário Oficial Certificado Digitalmente
O Departamento de Imprensa Oficial do Estado do Paraná, da garantia de autenticidade deste documento, desde que visualizado através do site http://www.imprensaoficial.pr.gov.br

95634860997	ADRIANA FERNANDES DE OLIVEIRA	92	SC02	CASCAVEL	MARCOS C SCHUSTER, C E-EF M PROFIS	LINGUA PORTUGUESA	1	A partir de 15/04/2024
2653501902	ADRIANA MARQUES DE ANDRADE	3	SC02	COLOMBO	ANTONIO L BRAGA, C E-EF M PROFIS NORMAL	LINGUA PORTUGUESA	3	A partir de 05/04/2024
2653501902	ADRIANA MARQUES DE ANDRADE	3	SC02	COLOMBO	ANTONIO L BRAGA, C E-EF M PROFIS NORMAL	LINGUA PORTUGUESA	3	A partir de 09/04/2024
7444829926	ALANA SCABENI	1	SC02	CHOPINZINHO	NOVA VISAO, C E C-M-EF M PROFIS	ROBOTICA EDUCACIONAL	2	A partir de 19/04/2024
6369011908	ALDIMERES FERRAZ DA SILVA	1	SC02	JACAREZINHO	JOSE PAVAN, C E C-M-EF M	REDACAO E LEITURA	1	A partir de 17/05/2024
1664440909	ALESSANDRA PESCAROLE DE CARVALHO	1	SC02	ALMIRANTE TAMANDARE	EDIMAR WRIGHT, C E PROF-EF M N PROFIS	LINGUA PORTUGUESA	1	A partir de 15/04/2024
4130184903	ALESSANDRA SALVADORI	1	SC02	GOIOXIM	JOAO F NEVES, C E DR-EF M PROFIS	PROF ATEND DOMICILIAR	3	A partir de 10/04/2024
80503632953	ALEXANDRA MARA FIORI	2	SC02	PINHAIS	MATHIAS JACOMEL, C E-EF M PROFIS	EDUCACAO FISICA	2	A partir de 03/04/2024
80503632953	ALEXANDRA MARA FIORI	2	SC02	PINHAIS	MATHIAS JACOMEL, C E-EF M PROFIS	EDUCACAO FISICA	2	A partir de 03/04/2024
71514937972	ALEXANDRE ALOISIO SCHERER	90	SC02	PONTAL DO PARANA	PAULO FREIRE, C E PROF-E F M N	PRATICAS EXPERIMENTAIS	2	A partir de 01/02/2024
8301350903	ALINE CRISTINA DE SOUZA LIMA MOREIRA	1	SC02	CURITIBA	PILAR MATURANA, C E-EF M P	REDACAO E LEITURA	2	A partir de 11/04/2024
8301350903	ALINE CRISTINA DE SOUZA LIMA MOREIRA	1	SC02	CURITIBA	PILAR MATURANA, C E-EF M P	REDACAO E LEITURA	2	A partir de 11/04/2024
8301350903	ALINE CRISTINA DE SOUZA LIMA MOREIRA	1	SC02	CURITIBA	PILAR MATURANA, C E-EF M P	LINGUA PORTUGUESA	2	A partir de 11/04/2024
8301350903	ALINE CRISTINA DE SOUZA LIMA MOREIRA	1	SC02	CURITIBA	PILAR MATURANA, C E-EF M P	LINGUA PORTUGUESA	3	A partir de 11/04/2024
8301350903	ALINE CRISTINA DE SOUZA LIMA MOREIRA	1	SC02	CURITIBA	PILAR MATURANA, C E-EF M P	LINGUA PORTUGUESA	3	A partir de 11/04/2024
8301350903	ALINE CRISTINA DE SOUZA LIMA MOREIRA	1	SC02	CURITIBA	PILAR MATURANA, C E-EF M P	LINGUA PORTUGUESA	3	A partir de 11/04/2024
70441340920	ALVACIR ALVES BORGES	1	SC02	MEDIANEIRA	JOAO M MONDRONE, C E-EF M PROFIS N	EDUCACAO FISICA I	2	A partir de 04/04/2024
70441340920	ALVACIR ALVES BORGES	1	SC02	MEDIANEIRA	JOAO M MONDRONE, C E-EF M PROFIS N	EDUCACAO FISICA	2	A partir de 04/04/2024
70441340920	ALVACIR ALVES BORGES	1	SC02	MEDIANEIRA	JOAO M MONDRONE, C E-EF M PROFIS N	EDUCACAO FISICA	2	A partir de 04/04/2024
70441340920	ALVACIR ALVES BORGES	1	SC02	MEDIANEIRA	JOAO M MONDRONE, C E-EF M PROFIS N	EDUCACAO FISICA	2	A partir de 04/04/2024
70441340920	ALVACIR ALVES BORGES	1	SC02	MEDIANEIRA	JOAO M MONDRONE, C E-EF M PROFIS N	EDUCACAO FISICA	2	A partir de 04/04/2024
60750278900	ALZENIRA FRANCISCA DE AZEVEDO	2	SC02	SAO TOME	SANTOS DUMONT, C E-EM N	FUND HIST SOCIOL FILO DA EDUC	2	A partir de 19/04/2024
4589982900	AMANDA CRISTINA DA SILVA MAGNUSKI	94	SC02	ALMIRANTE TAMANDARE	AMBROSIO BINI, C E-EF M PROFIS	LINGUA PORTUGUESA	3	A partir de 10/04/2024
4589982900	AMANDA CRISTINA DA SILVA MAGNUSKI	94	SC02	ALMIRANTE TAMANDARE	AMBROSIO BINI, C E-EF M PROFIS	LINGUA PORTUGUESA	3	A partir de 10/04/2024
4589982900	AMANDA CRISTINA DA SILVA MAGNUSKI	94	SC02	ALMIRANTE TAMANDARE	AMBROSIO BINI, C E-EF M PROFIS	LINGUA PORTUGUESA	3	A partir de 10/04/2024
4589982900	AMANDA CRISTINA DA SILVA MAGNUSKI	94	SC02	ALMIRANTE TAMANDARE	AMBROSIO BINI, C E-EF M PROFIS	REDACAO E LEITURA	2	A partir de 10/04/2024

4589982900	AMANDA CRISTINA DA SILVA MAGNUSKI	94	SC02	ALMIRANTE TAMANDARE	AMBROSIO BINI, C E-EF M PROFIS	REDACAO E LEITURA	2	A partir de 10/04/2024
4589982900	AMANDA CRISTINA DA SILVA MAGNUSKI	94	SC02	ALMIRANTE TAMANDARE	AMBROSIO BINI, C E-EF M PROFIS	REDACAO E LEITURA	2	A partir de 10/04/2024
50378643991	ANA CRISTINA MARTINS DE SOUZA	1	SC02	CURITIBA	PARANA, C E DO-EF M PROFIS	IMPROVISACA O TEATRAL	1	A partir de 21/03/2024
50378643991	ANA CRISTINA MARTINS DE SOUZA	1	SC02	CURITIBA	PARANA, C E DO-EF M PROFIS	IMPROVISACA O TEATRAL	1	A partir de 21/03/2024
79029353953	ANA MARCIA LABEGALINI STENCEL	2	SC02	KALORE	ABRAHAM LINCOLN, C E-EF M	COMPONENTE CURRICULAR ELETIVO	1	A partir de 22/04/2024
3355880930	ANA PAULA ANDOLPHO	53	SC02	RIO BRANCO DO SUL	SHIRLENE DE SOUZA ROCHA, C E-EF M PROFIS	GEOGRAFIA	2	A partir de 05/03/2024
5256447920	ANA PAULA BERTONI	93	SC02	SANTANA DO ITARARE	HUMBERTO DE A C BRANCO, C E DO C-EF M P	ENSINO RELIGIOSO	1	A partir de 15/04/2024
5256447920	ANA PAULA BERTONI	93	SC02	SANTANA DO ITARARE	HUMBERTO DE A C BRANCO, C E DO C-EF M P	ENSINO RELIGIOSO	1	A partir de 15/04/2024
5256447920	ANA PAULA BERTONI	93	SC02	SANTANA DO ITARARE	HUMBERTO DE A C BRANCO, C E DO C-EF M P	ENSINO RELIGIOSO	1	A partir de 15/04/2024
5256447920	ANA PAULA BERTONI	93	SC02	SANTANA DO ITARARE	HUMBERTO DE A C BRANCO, C E DO C-EF M P	ENSINO RELIGIOSO	1	A partir de 15/04/2024
5256447920	ANA PAULA BERTONI	93	SC02	SANTANA DO ITARARE	HUMBERTO DE A C BRANCO, C E DO C-EF M P	GEOGRAFIA	2	A partir de 15/04/2024
9023091965	ANA PAULA COSTA FURMAN	3	SC02	MATO RICO	ADELIA BIANCO SEGURO, C E-EF M	ESTUDO ORIENTADO	3	A partir de 13/04/2024
528036947	ANDERSON DOUGLAS MANGANARO	90	SC02	LONDRINA	JOSE DE ANCHIETA, C E-EF M PROFIS	FILOSOFIA I	3	A partir de 09/04/2024
528036947	ANDERSON DOUGLAS MANGANARO	90	SC02	LONDRINA	JOSE DE ANCHIETA, C E-EF M PROFIS	FILOSOFIA I	3	A partir de 09/04/2024
528036947	ANDERSON DOUGLAS MANGANARO	90	SC02	LONDRINA	JOSE DE ANCHIETA, C E-EF M PROFIS	COMPONENTE CURRIC ELETIVO I	2	A partir de 09/04/2024
528036947	ANDERSON DOUGLAS MANGANARO	90	SC02	LONDRINA	JOSE DE ANCHIETA, C E-EF M PROFIS	COMPONENTE CURRIC ELETIVO I	2	A partir de 09/04/2024
528036947	ANDERSON DOUGLAS MANGANARO	90	SC02	LONDRINA	JOSE DE ANCHIETA, C E-EF M PROFIS	CORRESPONS ABILIDADE SOCIAL	1	A partir de 09/04/2024
528036947	ANDERSON DOUGLAS MANGANARO	90	SC02	LONDRINA	JOSE DE ANCHIETA, C E-EF M PROFIS	CORRESPONS ABILIDADE SOCIAL	1	A partir de 09/04/2024
528036947	ANDERSON DOUGLAS MANGANARO	90	SC02	LONDRINA	JOSE DE ANCHIETA, C E-EF M PROFIS	CORRESPONS ABILIDADE SOCIAL	1	A partir de 09/04/2024
528036947	ANDERSON DOUGLAS MANGANARO	90	SC02	LONDRINA	JOSE DE ANCHIETA, C E-EF M PROFIS	CORRESPONS ABILIDADE SOCIAL	1	A partir de 09/04/2024
528036947	ANDERSON DOUGLAS MANGANARO	90	SC02	LONDRINA	JOSE DE ANCHIETA, C E-EF M PROFIS	CORRESPONS ABILIDADE SOCIAL	1	A partir de 09/04/2024
528036947	ANDERSON DOUGLAS MANGANARO	90	SC02	LONDRINA	JOSE DE ANCHIETA, C E-EF M PROFIS	CORRESPONS ABILIDADE SOCIAL	1	A partir de 09/04/2024
528036947	ANDERSON DOUGLAS MANGANARO	90	SC02	LONDRINA	JOSE DE ANCHIETA, C E-EF M PROFIS	CORRESPONS ABILIDADE SOCIAL	1	A partir de 09/04/2024
528036947	ANDERSON DOUGLAS MANGANARO	90	SC02	LONDRINA	JOSE DE ANCHIETA, C E-EF M PROFIS	CORRESPONS ABILIDADE SOCIAL	1	A partir de 09/04/2024
528036947	ANDERSON DOUGLAS MANGANARO	90	SC02	LONDRINA	JOSE DE ANCHIETA, C E-EF M PROFIS	COMPONENTE CURRICULAR ELETIVO	2	A partir de 09/04/2024
528036947	ANDERSON DOUGLAS MANGANARO	90	SC02	LONDRINA	JOSE DE ANCHIETA, C E-EF M PROFIS	COMPONENTE CURRICULAR ELETIVO	2	A partir de 09/04/2024

Diário OFICIAL Paraná
Poder Executivo Estadual
Diário Oficial Certificado Digitalmente
O Departamento de Imprensa Oficial do Estado do Paraná, da garantia de autenticidade deste documento, desde que visualizado através do site http://www.imprensaoficial.pr.gov.br

85455911953	ANDREA CRISTINA DO NASCIMENTO	1	SC02	CORNELIO PROCOPIO	CASTRO ALVES, C E-EF M PROFIS	EDUCACAO FISICA	2	A partir de 19/04/2024
85455911953	ANDREA CRISTINA DO NASCIMENTO	1	SC02	CORNELIO PROCOPIO	CASTRO ALVES, C E-EF M PROFIS	EDUCACAO FISICA	2	A partir de 19/04/2024
85455911953	ANDREA CRISTINA DO NASCIMENTO	1	SC02	CORNELIO PROCOPIO	CASTRO ALVES, C E-EF M PROFIS	EDUCACAO FISICA	2	A partir de 19/04/2024
85455911953	ANDREA CRISTINA DO NASCIMENTO	1	SC02	CORNELIO PROCOPIO	CASTRO ALVES, C E-EF M PROFIS	EDUCACAO FISICA	2	A partir de 18/04/2024
85455911953	ANDREA CRISTINA DO NASCIMENTO	1	SC02	CORNELIO PROCOPIO	CASTRO ALVES, C E-EF M PROFIS	EDUCACAO FISICA	2	A partir de 18/04/2024
85455911953	ANDREA CRISTINA DO NASCIMENTO	1	SC02	CORNELIO PROCOPIO	CASTRO ALVES, C E-EF M PROFIS	EDUCACAO FISICA	2	A partir de 18/04/2024
85455911953	ANDREA CRISTINA DO NASCIMENTO	1	SC02	BANDEIRANTES	NOBREGA DA CUNHA, C E C-M-EF M	EDUCACAO FISICA	1	A partir de 19/04/2024
85455911953	ANDREA CRISTINA DO NASCIMENTO	1	SC02	BANDEIRANTES	NOBREGA DA CUNHA, C E C-M-EF M	EDUCACAO FISICA	1	A partir de 19/04/2024
85455911953	ANDREA CRISTINA DO NASCIMENTO	1	SC02	BANDEIRANTES	NOBREGA DA CUNHA, C E C-M-EF M	EDUCACAO FISICA	1	A partir de 19/04/2024
85455911953	ANDREA CRISTINA DO NASCIMENTO	1	SC02	SANTA MARIANA	CENTRO EST EDUC PROFIS AG FERNANDO COSTA	EDUCACAO FISICA	2	A partir de 18/04/2024
85455911953	ANDREA CRISTINA DO NASCIMENTO	1	SC02	SANTA MARIANA	CENTRO EST EDUC PROFIS AG FERNANDO COSTA	EDUCACAO FISICA	2	A partir de 18/04/2024
85455911953	ANDREA CRISTINA DO NASCIMENTO	1	SC02	SANTA MARIANA	CENTRO EST EDUC PROFIS AG FERNANDO COSTA	EDUCACAO FISICA	2	A partir de 18/04/2024
85455911953	ANDREA CRISTINA DO NASCIMENTO	1	SC02	SANTA MARIANA	CENTRO EST EDUC PROFIS AG FERNANDO COSTA	EDUCACAO FISICA	2	A partir de 19/04/2024
85455911953	ANDREA CRISTINA DO NASCIMENTO	1	SC02	SANTA MARIANA	CENTRO EST EDUC PROFIS AG FERNANDO COSTA	EDUCACAO FISICA	2	A partir de 19/04/2024
85455911953	ANDREA CRISTINA DO NASCIMENTO	1	SC02	SANTA MARIANA	CENTRO EST EDUC PROFIS AG FERNANDO COSTA	EDUCACAO FISICA	2	A partir de 19/04/2024
85455911953	ANDREA CRISTINA DO NASCIMENTO	1	SC02	SANTA MARIANA	CENTRO EST EDUC PROFIS AG FERNANDO COSTA	EDUCACAO FISICA	2	A partir de 18/04/2024
85455911953	ANDREA CRISTINA DO NASCIMENTO	1	SC02	SANTA MARIANA	CENTRO EST EDUC PROFIS AG FERNANDO COSTA	EDUCACAO FISICA	2	A partir de 19/04/2024
85455911953	ANDREA CRISTINA DO NASCIMENTO	1	SC02	SANTA MARIANA	CENTRO EST EDUC PROFIS AG FERNANDO COSTA	EDUCACAO FISICA	2	A partir de 19/04/2024
85455911953	ANDREA CRISTINA DO NASCIMENTO	1	SC02	SANTA MARIANA	CENTRO EST EDUC PROFIS AG FERNANDO COSTA	EDUCACAO FISICA	2	A partir de 19/04/2024
85455911953	ANDREA CRISTINA DO NASCIMENTO	1	SC02	SANTA MARIANA	CENTRO EST EDUC PROFIS AG FERNANDO COSTA	EDUCACAO FISICA	2	A partir de 19/04/2024
85455911953	ANDREA CRISTINA DO NASCIMENTO	1	SC02	SANTA MARIANA	CENTRO EST EDUC PROFIS AG FERNANDO COSTA	EDUCACAO FISICA	2	A partir de 19/04/2024
1773239902	ANDREIA ANACLETO ROSA	1	SC02	PIRAQUARA	ALGATE LICKFELD MAUS, C E PROFA-EF M	REDACAO E LEITURA	2	A partir de 09/04/2024
1773239902	ANDREIA ANACLETO ROSA	1	SC02	PIRAQUARA	ALGATE LICKFELD MAUS, C E PROFA-EF M	REDACAO E LEITURA	2	A partir de 09/04/2024
3744692965	ANDREIA ROLIM DELGADO BUCKTA	1	SC02	JAGUARIAIVA	RODRIGUES ALVES, C E-EF M N PROFIS	CIENCIAS	1	A partir de 15/04/2024
8356953952	ANDRESSA TAIS FERREIRA DA SILVA	3	SC02	DOIS VIZINHOS	VINICIUS DE MORAES, C E-C-M-EF M	LINGUA INGLESA	2	A partir de 15/04/2024
8356953952	ANDRESSA TAIS FERREIRA DA SILVA	3	SC02	DOIS VIZINHOS	VINICIUS DE MORAES, C E-C-M-EF M	LINGUA INGLESA	2	A partir de 15/04/2024

8356953952	ANDRESSA TAIS FERREIRA DA SILVA	3	SC02	DOIS VIZINHOS	VINICIUS DE MORAES, C E-C-M-EF M	LINGUA INGLESA	2	A partir de 15/04/2024
8356953952	ANDRESSA TAIS FERREIRA DA SILVA	3	SC02	DOIS VIZINHOS	VINICIUS DE MORAES, C E-C-M-EF M	LINGUA INGLESA	2	A partir de 15/04/2024
8356953952	ANDRESSA TAIS FERREIRA DA SILVA	3	SC02	DOIS VIZINHOS	VINICIUS DE MORAES, C E-C-M-EF M	LINGUA INGLESA	2	A partir de 15/04/2024
8356953952	ANDRESSA TAIS FERREIRA DA SILVA	3	SC02	DOIS VIZINHOS	VINICIUS DE MORAES, C E-C-M-EF M	LINGUA INGLESA	2	A partir de 15/04/2024
8356953952	ANDRESSA TAIS FERREIRA DA SILVA	3	SC02	DOIS VIZINHOS	VINICIUS DE MORAES, C E-C-M-EF M	LINGUA INGLESA	2	A partir de 15/04/2024
8356953952	ANDRESSA TAIS FERREIRA DA SILVA	3	SC02	DOIS VIZINHOS	VINICIUS DE MORAES, C E-C-M-EF M	LINGUA INGLESA	2	A partir de 15/04/2024
2715964900	ANTONIO ANGELO SANFELICE	1	SC02	SAO TOME	SANTOS DUMONT, C E-EM N	MATEMATICA	3	A partir de 19/04/2024
2715964900	ANTONIO ANGELO SANFELICE	1	SC02	SAO TOME	SANTOS DUMONT, C E-EM N	EDUCACAO FINANCEIRA	1	A partir de 19/04/2024
2715964900	ANTONIO ANGELO SANFELICE	1	SC02	SAO TOME	SANTOS DUMONT, C E-EM N	FISICA	2	A partir de 19/04/2024
36813095900	ARGEMIRO SPURIO GARCIA	4	SC02	PINHAIS	HUMBERTO A CASTELO BRANCO,C E-EF M PROFI	LIDERANCA E GESTAO DE PESSOAS	4	A partir de 04/04/2024
61622761987	ARIVONIL DE PAULA	1	SC02	TERRA BOA	LEO KOHLER, E E C-M PROF-EF	GEOGRAFIA	3	A partir de 01/04/2024
61622761987	ARIVONIL DE PAULA	1	SC02	TERRA BOA	LEO KOHLER, E E C-M PROF-EF	GEOGRAFIA	3	A partir de 15/04/2024
58648119987	BEATRIZ APARECIDA NARDIELO	2	SC02	RONCADOR	ALTO SAO JOAO, C E C DE-EF M	LINGUA PORTUGUESA	3	A partir de 13/04/2024
58648119987	BEATRIZ APARECIDA NARDIELO	2	SC02	RONCADOR	ALTO SAO JOAO, C E C DE-EF M	LINGUA PORTUGUESA	4	A partir de 13/04/2024
58648119987	BEATRIZ APARECIDA NARDIELO	2	SC02	RONCADOR	ALTO SAO JOAO, C E C DE-EF M	LINGUA PORTUGUESA	4	A partir de 17/06/2024
58648119987	BEATRIZ APARECIDA NARDIELO	2	SC02	RONCADOR	ALTO SAO JOAO, C E C DE-EF M	LINGUA PORTUGUESA	3	A partir de 17/06/2024
86148397900	BEATRIZ VALERIA DONADEL	2	SC02	UNIAO DA VITORIA	NEUSA DOMIT, C E-EF M PROFIS	ATIV COMP MAIS APREND 2	1	A partir de 15/04/2024
55673457987	BENICE DE FATIMA COSTA	1	SC02	WENCESLAU BRAZ	SEBASTIAO PARANA, C E DR-EM PROFIS N	LINGUA PORTUGUESA	3	A partir de 22/04/2024
2243708981	CANDIDA MARINA PORTUGAL SANCHES	2	SC02	CAMPO LARGO	SAGRADA FAMILIA, C E-EF M N P	BIOLOGIA I	2	A partir de 15/04/2024
2243708981	CANDIDA MARINA PORTUGAL SANCHES	2	SC02	CAMPO LARGO	SAGRADA FAMILIA, C E-EF M N P	BIOLOGIA	2	A partir de 15/04/2024
2243708981	CANDIDA MARINA PORTUGAL SANCHES	2	SC02	CAMPO LARGO	CLOTARIO PORTUGAL, C E DES-EF M PROFIS	BIOLOGIA II	3	A partir de 15/04/2024
2243708981	CANDIDA MARINA PORTUGAL SANCHES	2	SC02	CAMPO LARGO	DARLEI ADAD, C E-EF M P	BIOLOGIA	2	A partir de 15/04/2024
2243708981	CANDIDA MARINA PORTUGAL SANCHES	2	SC02	CAMPO LARGO	DARLEI ADAD, C E-EF M P	BIOLOGIA	2	A partir de 15/04/2024
4143603977	CARINA ELIZABETE DA SILVA	1	SC02	KALORE	ABRAHAM LINCOLN, C E-EF M	EDUCACAO FINANCEIRA	1	A partir de 29/05/2024
4143603977	CARINA ELIZABETE DA SILVA	1	SC02	KALORE	ABRAHAM LINCOLN, C E-EF M	EDUCACAO FINANCEIRA	1	A partir de 22/04/2024
4143603977	CARINA ELIZABETE DA SILVA	1	SC02	KALORE	ABRAHAM LINCOLN, C E-EF M	MATEMATICA	4	A partir de 29/05/2024

Diário Oficial Certificado Digitalmente
O Departamento de Imprensa Oficial do Estado do Paraná, da garantia de autenticidade deste documento, desde que visualizado através do site http://www.imprensaoficial.pr.gov.br

4143603977	CARINA ELIZABETE DA SILVA	1	SC02	KALORE	ABRAHAM LINCOLN, C E-EF M	MATEMATICA	4	A partir de 22/04/2024
4143603977	CARINA ELIZABETE DA SILVA	1	SC02	KALORE	ABRAHAM LINCOLN, C E-EF M	MATEMATICA	4	A partir de 29/05/2024
4143603977	CARINA ELIZABETE DA SILVA	1	SC02	KALORE	ABRAHAM LINCOLN, C E-EF M	MATEMATICA	4	A partir de 22/04/2024
4143603977	CARINA ELIZABETE DA SILVA	1	SC02	KALORE	ABRAHAM LINCOLN, C E-EF M	PENSAMENTO LOGICO	2	A partir de 22/04/2024
4143603977	CARINA ELIZABETE DA SILVA	1	SC02	KALORE	ABRAHAM LINCOLN, C E-EF M	PENSAMENTO LOGICO	2	A partir de 22/04/2024
4143603977	CARINA ELIZABETE DA SILVA	1	SC02	KALORE	ABRAHAM LINCOLN, C E-EF M	PENSAMENTO LOGICO	2	A partir de 22/04/2024
4143603977	CARINA ELIZABETE DA SILVA	1	SC02	KALORE	ABRAHAM LINCOLN, C E-EF M	PENSAMENTO LOGICO	2	A partir de 29/05/2024
4143603977	CARINA ELIZABETE DA SILVA	1	SC02	KALORE	ABRAHAM LINCOLN, C E-EF M	PENSAMENTO LOGICO	2	A partir de 29/05/2024
4143603977	CARINA ELIZABETE DA SILVA	1	SC02	KALORE	ABRAHAM LINCOLN, C E-EF M	PENSAMENTO LOGICO	2	A partir de 29/05/2024
87524643934	CARLA REGINA CARDOZO	90	SC02	SAO JOSE DOS PINHAIS	SAO CRISTOVAO, C E-EF M PROFIS N	ARTE	2	A partir de 08/04/2024
87524643934	CARLA REGINA CARDOZO	90	SC02	SAO JOSE DOS PINHAIS	SAO CRISTOVAO, C E-EF M PROFIS N	ARTE	2	A partir de 20/05/2024
12106910860	CARLOS ALBERTO SEIBERT	2	SC02	MARECHAL CANDIDO RONDON	MONTEIRO LOBATO, C E-EF M	EMPREENDEDORISMO I	2	A partir de 17/04/2024
5840704970	CARLOS FERNANDO CAMARGO CRUZ	92	SC02	ITAPERUCU	BEDA MARIA, C E FR-EF M N	LINGUA PORTUGUESA	3	A partir de 01/04/2024
5840704970	CARLOS FERNANDO CAMARGO CRUZ	92	SC02	ITAPERUCU	BEDA MARIA, C E FR-EF M N	LINGUA PORTUGUESA	3	A partir de 01/04/2024
7520817997	CARLOS HENRIQUE LIEGEL SVIDNITZKI	10	SC02	PONTAL DO PARANA	RENEE CARVALHO DE AMORIM, C E PROF-EFM P	CIENCIAS DA COMPUTACAO	2	A partir de 15/04/2024
7520817997	CARLOS HENRIQUE LIEGEL SVIDNITZKI	10	SC02	PONTAL DO PARANA	RENEE CARVALHO DE AMORIM, C E PROF-EFM P	PENSAMENTO COMPUTACIONAL	2	A partir de 15/04/2024
7520817997	CARLOS HENRIQUE LIEGEL SVIDNITZKI	10	SC02	PONTAL DO PARANA	RENEE CARVALHO DE AMORIM, C E PROF-EFM P	PENSAMENTO COMPUTACIONAL	2	A partir de 15/04/2024
7520817997	CARLOS HENRIQUE LIEGEL SVIDNITZKI	10	SC02	PONTAL DO PARANA	RENEE CARVALHO DE AMORIM, C E PROF-EFM P	PENSAMENTO COMPUTACIONAL	2	A partir de 15/04/2024
7520817997	CARLOS HENRIQUE LIEGEL SVIDNITZKI	10	SC02	PONTAL DO PARANA	RENEE CARVALHO DE AMORIM, C E PROF-EFM P	MATEMATICA II	2	A partir de 15/04/2024
7520817997	CARLOS HENRIQUE LIEGEL SVIDNITZKI	10	SC02	PONTAL DO PARANA	RENEE CARVALHO DE AMORIM, C E PROF-EFM P	MATEMATICA II	2	A partir de 15/04/2024
87405059953	CARLOS MARIO ALBERTI JUNIOR	1	SC02	CURITIBA	SANTA CANDIDA, C E-EF M PROFIS N	AULA ESPEC TREINAM ESPORTIVO	4	A partir de 04/03/2024
5005962980	CAROLINE LIAMARE MAGNAGUAGNO PEREIRA	90	SC02	CURITIBA	RIO BRANCO, C E-EF M PROFIS N	ESTUDO ORIENTADO	4	A partir de 14/04/2024
5005962980	CAROLINE LIAMARE MAGNAGUAGNO PEREIRA	90	SC02	CURITIBA	RIO BRANCO, C E-EF M PROFIS N	COMPONENTE CURRIC ELETIVO I	2	A partir de 14/04/2024
5005962980	CAROLINE LIAMARE MAGNAGUAGNO PEREIRA	90	SC02	CURITIBA	RIO BRANCO, C E-EF M PROFIS N	HISTORIA I	3	A partir de 14/04/2024
2950968961	CECILIA MARIA BARRADAS KRAUT	97	SC02	CASCAVEL	WILSON JOFFRE, C E-EF M N PROFIS	BIOLOGIA	1	A partir de 07/07/2024
2950968961	CECILIA MARIA BARRADAS KRAUT	97	SC02	CASCAVEL	WILSON JOFFRE, C E-EF M N PROFIS	BIOLOGIA	1	A partir de 07/07/2024

3776900903	CESAR ALEXANDRE CARNEIRO GONCALVES	1	SC02	CASTRO	VESPASIANO C MELLO,C E MJR-EF M PROFIS N	EDUCACAO FISICA	1	A partir de 22/04/2024
3776900903	CESAR ALEXANDRE CARNEIRO GONCALVES	1	SC02	CASTRO	VESPASIANO C MELLO,C E MJR-EF M PROFIS N	EDUCACAO FISICA	1	A partir de 22/04/2024
4976485986	CINTIA PAULA LIMA MIORANZA	2	SC02	FOZ DO IGUACU	MARIANO C PAGANOTO, C E PROF-EF M PROFIS	EDUCACAO FISICA	2	A partir de 15/04/2024
98068890963	CLAIRO VONI DEVENS	2	SC02	DOIS VIZINHOS	SAO FRANCISCO DO BANDEIRA, C E C-EF M	ATIV COMP MAIS APREND 1	2	A partir de 01/04/2024
98068890963	CLAIRO VONI DEVENS	2	SC02	DOIS VIZINHOS	SAO FRANCISCO DO BANDEIRA, C E C-EF M	ATIV COMP MAIS APREND 1	2	A partir de 01/04/2024
1908760931	CLAUDIA CRISTIANE XAVIER GASPAR	1	SC02	CAMPINA GRANDE DO SUL	CAMPOS SALES, C E-EF M PROFIS	LINGUA INGLESA	2	A partir de 05/03/2024
1908760931	CLAUDIA CRISTIANE XAVIER GASPAR	1	SC02	CAMPINA GRANDE DO SUL	CAMPOS SALES, C E-EF M PROFIS	LINGUA INGLESA	2	A partir de 01/03/2024
1908760931	CLAUDIA CRISTIANE XAVIER GASPAR	1	SC02	CAMPINA GRANDE DO SUL	CAMPOS SALES, C E-EF M PROFIS	LINGUA INGLESA	2	A partir de 05/03/2024
1908760931	CLAUDIA CRISTIANE XAVIER GASPAR	1	SC02	CAMPINA GRANDE DO SUL	CAMPOS SALES, C E-EF M PROFIS	LINGUA INGLESA	2	A partir de 01/03/2024
14188790881	CLAUDIA GONCALVES MACHADO	1	SC02	FRANCISCO BELTRAO	EDUARDO VIRMOND SUPLICY, C E DR-EF M P	ROBOTICA PRIMEIROS PASSOS	1	A partir de 18/04/2024
14188790881	CLAUDIA GONCALVES MACHADO	1	SC02	FRANCISCO BELTRAO	EDUARDO VIRMOND SUPLICY, C E DR-EF M P	FISICA	2	A partir de 18/04/2024
71764194934	CLAUDIA REGINA PICCININI	1	SC02	PONTAL DO PARANA	PAULO FREIRE, C E PROF-E F M N	GEOGRAFIA	2	A partir de 13/04/2024
75629232991	CLAUDINEI DOS SANTOS DIAS	1	SC02	COLOMBO	ABRAHAM LINCOLN, C E PRES-EF M N PROFIS	FILOSOFIA	2	A partir de 15/04/2024
97473090925	CLAYBISON DE SOUZA	4	SC02	CURITIBA	MARIA P MARTINS, E E-EF	CIENCIAS	3	A partir de 04/04/2024
97473090925	CLAYBISON DE SOUZA	4	SC02	CURITIBA	MARIA P MARTINS, E E-EF	CIENCIAS	3	A partir de 04/04/2024
97473090925	CLAYBISON DE SOUZA	4	SC02	CURITIBA	MARIA P MARTINS, E E-EF	CIENCIAS	3	A partir de 04/04/2024
97473090925	CLAYBISON DE SOUZA	4	SC02	CURITIBA	MARIA P MARTINS, E E-EF	CIENCIAS	2	A partir de 04/04/2024
97473090925	CLAYBISON DE SOUZA	4	SC02	CURITIBA	MARIA P MARTINS, E E-EF	CIENCIAS	2	A partir de 04/04/2024
97473090925	CLAYBISON DE SOUZA	4	SC02	CURITIBA	MARIA P MARTINS, E E-EF	CIENCIAS	2	A partir de 04/04/2024
97473090925	CLAYBISON DE SOUZA	4	SC02	CURITIBA	MARIA P MARTINS, E E-EF	CIENCIAS	2	A partir de 04/04/2024
97473090925	CLAYBISON DE SOUZA	4	SC02	CURITIBA	MARIA P MARTINS, E E-EF	CIENCIAS	2	A partir de 04/04/2024
97473090925	CLAYBISON DE SOUZA	4	SC02	CURITIBA	MARIA P MARTINS, E E-EF	CIENCIAS	3	A partir de 04/04/2024
97473090925	CLAYBISON DE SOUZA	4	SC02	CURITIBA	MARIA P MARTINS, E E-EF	CIENCIAS	3	A partir de 04/04/2024
97473090925	CLAYBISON DE SOUZA	4	SC02	CURITIBA	MARIA P MARTINS, E E-EF	CIENCIAS	3	A partir de 04/04/2024
97473090925	CLAYBISON DE SOUZA	4	SC02	CURITIBA	MARIA P MARTINS, E E-EF	CIENCIAS	2	A partir de 04/04/2024
3966564980	CLEBER DOS SANTOS PRESTES DE OLIVEIRA	94	SC02	BOCAIUVA DO SUL	QUIELSE C DA SILVA,C E CON-EF M P N	ROBOTICA PRIMEIROS PASSOS	2	A partir de 01/04/2024

Diário Oficial Certificado Digitalmente
O Departamento de Imprensa Oficial do Estado do Paraná, da garantia de autenticidade deste documento, desde que visualizado através do site http://www.imprensaoficial.pr.gov.br

3966564980	CLEBER DOS SANTOS PRESTES DE OLIVEIRA	94	SC02	BOCAIUVA DO SUL	QUIELSE C DA SILVA,C E CON-EF M P N	MATEMATICA III	2	A partir de 01/04/2024
65286138934	CLEOSI IVETE MORITZ RAKOSKI	22	SC02	CIDADE GAUCHA	COSTA E SILVA, C E MAL-EF M PROF NORMAL	EDUCACAO FISICA	2	A partir de 08/04/2024
65286138934	CLEOSI IVETE MORITZ RAKOSKI	22	SC02	CIDADE GAUCHA	COSTA E SILVA, C E MAL-EF M PROF NORMAL	EDUCACAO FISICA	2	A partir de 08/04/2024
65286138934	CLEOSI IVETE MORITZ RAKOSKI	22	SC02	CIDADE GAUCHA	COSTA E SILVA, C E MAL-EF M PROF NORMAL	EDUCACAO FISICA	2	A partir de 08/04/2024
65286138934	CLEOSI IVETE MORITZ RAKOSKI	22	SC02	CIDADE GAUCHA	COSTA E SILVA, C E MAL-EF M PROF NORMAL	EDUCACAO FISICA	2	A partir de 08/04/2024
48897078168	CLODOALDO ANTONIO GONCALVES	99	SC02	CURITIBA	PEDRO MACEDO, C E-EF M PROFIS N	NOCOES DE DIREITO LEG TRABALHO	3	A partir de 02/05/2024
48897078168	CLODOALDO ANTONIO GONCALVES	99	SC02	CURITIBA	PEDRO MACEDO, C E-EF M PROFIS N	NOCOES DE DIREITO LEG TRABALHO	3	A partir de 12/04/2024
48897078168	CLODOALDO ANTONIO GONCALVES	99	SC02	CURITIBA	LAMENHA LINS, C E C-M PRES-EF M P	TECNICAS DE VENDAS MARKET VARE	3	A partir de 02/05/2024
48897078168	CLODOALDO ANTONIO GONCALVES	99	SC02	CURITIBA	LAMENHA LINS, C E C-M PRES-EF M P	TECNICAS DE VENDAS MARKET VARE	3	A partir de 12/04/2024
48897078168	CLODOALDO ANTONIO GONCALVES	99	SC02	CURITIBA	LAMENHA LINS, C E C-M PRES-EF M P	ADM FINANC E ORCAMENTARI A	2	A partir de 12/04/2024
48897078168	CLODOALDO ANTONIO GONCALVES	99	SC02	CURITIBA	LAMENHA LINS, C E C-M PRES-EF M P	ADM FINANC E ORCAMENTARI A	2	A partir de 02/05/2024
48897078168	CLODOALDO ANTONIO GONCALVES	99	SC02	CURITIBA	CEAD POLO POTTY LAZAROTTO-EF M	LINGUAGEM E COMUNICACA O	2	A partir de 02/05/2024
48897078168	CLODOALDO ANTONIO GONCALVES	99	SC02	CURITIBA	CEAD POLO POTTY LAZAROTTO-EF M	LINGUAGEM E COMUNICACA O	2	A partir de 12/04/2024
48897078168	CLODOALDO ANTONIO GONCALVES	99	SC02	CURITIBA	CEAD POLO POTTY LAZAROTTO-EF M	INFORMATICA BASICA	1	A partir de 02/05/2024
48897078168	CLODOALDO ANTONIO GONCALVES	99	SC02	CURITIBA	CEAD POLO POTTY LAZAROTTO-EF M	INFORMATICA BASICA	1	A partir de 12/04/2024
2430461978	CRISTIANE APARECIDA GOMES BENA	2	SC02	TERRA BOA	VINICIUS DE MORAES, C E-EF M	GEOGRAFIA	2	A partir de 15/04/2024
2430461978	CRISTIANE APARECIDA GOMES BENA	2	SC02	TERRA BOA	VINICIUS DE MORAES, C E-EF M	GEOGRAFIA	2	A partir de 15/04/2024
2430461978	CRISTIANE APARECIDA GOMES BENA	2	SC02	TERRA BOA	VINICIUS DE MORAES, C E-EF M	GEOGRAFIA II	2	A partir de 15/04/2024
2430461978	CRISTIANE APARECIDA GOMES BENA	2	SC02	TERRA BOA	VINICIUS DE MORAES, C E-EF M	GEOGRAFIA II	2	A partir de 15/04/2024
2430461978	CRISTIANE APARECIDA GOMES BENA	2	SC02	TERRA BOA	VINICIUS DE MORAES, C E-EF M	GEOGRAFIA I	2	A partir de 15/04/2024
2430461978	CRISTIANE APARECIDA GOMES BENA	2	SC02	TERRA BOA	VINICIUS DE MORAES, C E-EF M	GEOGRAFIA I	2	A partir de 15/04/2024
57089850978	CRISTIANE DE CASSIA CARREIRA	90	SC02	PIRAQUARA	IEDO NESPOLO, C E PROF-EF M	EDUCACAO FISICA	2	A partir de 16/04/2024
1798844923	CRISTINA ALVES BATISTA GUIMARAES	1	SC02	TELEMACO BORBA	SAO FRANCISCO DE ASSIS, C E-EF M	MATEMATICA	3	A partir de 18/04/2024
3631991959	DAIANI MACHADO IANK	90	SC02	JAGUARIAIVA	RODRIGUES ALVES, C E-EF M N PROFIS	GEOGRAFIA	1	A partir de 19/04/2024
3631991959	DAIANI MACHADO IANK	90	SC02	JAGUARIAIVA	RODRIGUES ALVES, C E-EF M N PROFIS	GEOGRAFIA	1	A partir de 19/04/2024
3631991959	DAIANI MACHADO IANK	90	SC02	JAGUARIAIVA	RODRIGUES ALVES, C E-EF M N PROFIS	MENTORIA	2	A partir de 15/04/2024

3631991959	DAIANI MACHADO IANK	90	SC02	JAGUARIAIVA	RODRIGUES ALVES, C E-EF M N PROFIS	MENTORIA	2	A partir de 15/04/2024
4968845901	DANIEL MIGUEL HOELSCHER	92	SC02	ENTRE RIOS DO OESTE	ILDO JOSE FRITZEN, C E PROF-EF M	EDUCACAO FINANCEIRA	2	A partir de 11/04/2024
4968845901	DANIEL MIGUEL HOELSCHER	92	SC02	ENTRE RIOS DO OESTE	ILDO JOSE FRITZEN, C E PROF-EF M	MATEMATICA	4	A partir de 11/04/2024
50204220963	DANIEL OLEGARIO DA SILVA	2	SC02	ENGENHEIRO BELTRAO	GABRIEL SEG SCIPIONE, C E DO C-EF M	PROJETO DE VIDA	1	A partir de 16/04/2024
5244392905	DANIELE MAZUCATO ALFONSO	54	SC02	KALORE	ABRAHAM LINCOLN, C E-EF M	ESTUDO ORIENTADO	3	A partir de 22/04/2024
5244392905	DANIELE MAZUCATO ALFONSO	54	SC02	KALORE	ABRAHAM LINCOLN, C E-EF M	ESTUDO ORIENTADO	3	A partir de 22/04/2024
5244392905	DANIELE MAZUCATO ALFONSO	54	SC02	KALORE	ABRAHAM LINCOLN, C E-EF M	ESTUDO ORIENTADO	3	A partir de 22/04/2024
527981940	DANIELLE BETTINI	3	SC02	CAMBARA	LUCY REQUIAO M E SILVA, C E-EF M	PENSAMENTO COMPUTACIONAL	2	A partir de 28/03/2024
527981940	DANIELLE BETTINI	3	SC02	CAMBARA	LUCY REQUIAO M E SILVA, C E-EF M	PENSAMENTO COMPUTACIONAL	2	A partir de 28/03/2024
527981940	DANIELLE BETTINI	3	SC02	CAMBARA	LUCY REQUIAO M E SILVA, C E-EF M	PENSAMENTO COMPUTACIONAL	2	A partir de 28/03/2024
527981940	DANIELLE BETTINI	3	SC02	CAMBARA	LUCY REQUIAO M E SILVA, C E-EF M	PENSAMENTO COMPUTACIONAL	2	A partir de 28/03/2024
74256114904	DEBORA CRISTINA TREVISAN	1	SC02	SAO TOME	SANTOS DUMONT, C E-EM N	BIOLOGIA	2	A partir de 19/04/2024
82567581987	DEBORAH CRISTINA SCREMIN DE SOUZA MORO	1	SC02	NOVA ESPERANCA	SAO VICENTE DE PAULA, C E-EF M N PROFIS	MATEMATICA	3	A partir de 01/03/2024
82567581987	DEBORAH CRISTINA SCREMIN DE SOUZA MORO	1	SC02	NOVA ESPERANCA	SAO VICENTE DE PAULA, C E-EF M N PROFIS	MATEMATICA	3	A partir de 01/06/2024
82567581987	DEBORAH CRISTINA SCREMIN DE SOUZA MORO	1	SC02	NOVA ESPERANCA	SAO VICENTE DE PAULA, C E-EF M N PROFIS	MATEMATICA	5	A partir de 01/06/2024
82567581987	DEBORAH CRISTINA SCREMIN DE SOUZA MORO	1	SC02	NOVA ESPERANCA	SAO VICENTE DE PAULA, C E-EF M N PROFIS	MATEMATICA	5	A partir de 01/03/2024
82567581987	DEBORAH CRISTINA SCREMIN DE SOUZA MORO	1	SC02	NOVA ESPERANCA	LUCENA, E E DO C BAR DE-EF	MATEMATICA	4	A partir de 01/06/2024
82567581987	DEBORAH CRISTINA SCREMIN DE SOUZA MORO	1	SC02	NOVA ESPERANCA	LUCENA, E E DO C BAR DE-EF	MATEMATICA	4	A partir de 01/06/2024
82567581987	DEBORAH CRISTINA SCREMIN DE SOUZA MORO	1	SC02	NOVA ESPERANCA	LUCENA, E E DO C BAR DE-EF	MATEMATICA	4	A partir de 01/03/2024
82567581987	DEBORAH CRISTINA SCREMIN DE SOUZA MORO	1	SC02	NOVA ESPERANCA	LUCENA, E E DO C BAR DE-EF	MATEMATICA	4	A partir de 01/03/2024
82567581987	DEBORAH CRISTINA SCREMIN DE SOUZA MORO	1	SC02	NOVA ESPERANCA	LUCENA, E E DO C BAR DE-EF	PENSAMENTO LOGICO	2	A partir de 01/06/2024
82567581987	DEBORAH CRISTINA SCREMIN DE SOUZA MORO	1	SC02	NOVA ESPERANCA	LUCENA, E E DO C BAR DE-EF	PENSAMENTO LOGICO	2	A partir de 01/03/2024
4839265909	DENISABEL DE JESUS	2	SC02	CAMPO LARGO	DJALMA MARINHO, C E C-M-EF M PROFIS	CIDADANIA E CIVISMO	1	A partir de 12/04/2024
4839265909	DENISABEL DE JESUS	2	SC02	CAMPO LARGO	DJALMA MARINHO, C E C-M-EF M PROFIS	CIDADANIA E CIVISMO	1	A partir de 12/04/2024
4839265909	DENISABEL DE JESUS	2	SC02	CAMPO LARGO	DJALMA MARINHO, C E C-M-EF M PROFIS	CIDADANIA E CIVISMO	1	A partir de 12/04/2024
4839265909	DENISABEL DE JESUS	2	SC02	CAMPO LARGO	DJALMA MARINHO, C E C-M-EF M PROFIS	CIDADANIA E CIVISMO	1	A partir de 12/04/2024

Diário Oficial Certificado Digitalmente
O Departamento de Imprensa Oficial do Estado do Paraná, da garantia de autenticidade deste documento, desde que visualizado através do site http://www.imprensaoficial.pr.gov.br

4839265909	DENISABEL DE JESUS	2	SC02	CAMPO LARGO	DJALMA MARINHO, C E C-M-EF M PROFIS	CIDADANIA E CIVISMO	1	A partir de 01/02/2024
4839265909	DENISABEL DE JESUS	2	SC02	CAMPO LARGO	DJALMA MARINHO, C E C-M-EF M PROFIS	CIDADANIA E CIVISMO	1	A partir de 01/02/2024
4839265909	DENISABEL DE JESUS	2	SC02	CAMPO LARGO	DJALMA MARINHO, C E C-M-EF M PROFIS	CIDADANIA E CIVISMO	1	A partir de 01/02/2024
4839265909	DENISABEL DE JESUS	2	SC02	CAMPO LARGO	DJALMA MARINHO, C E C-M-EF M PROFIS	CIDADANIA E CIVISMO	1	A partir de 01/02/2024
4839265909	DENISABEL DE JESUS	2	SC02	CAMPO LARGO	DJALMA MARINHO, C E C-M-EF M PROFIS	CIDADANIA E CIVISMO	1	A partir de 01/02/2024
4839265909	DENISABEL DE JESUS	2	SC02	CAMPO LARGO	DJALMA MARINHO, C E C-M-EF M PROFIS	CIDADANIA E CIVISMO	1	A partir de 01/02/2024
4839265909	DENISABEL DE JESUS	2	SC02	CAMPO LARGO	DJALMA MARINHO, C E C-M-EF M PROFIS	CIDADANIA E CIVISMO	1	A partir de 01/02/2024
4839265909	DENISABEL DE JESUS	2	SC02	CAMPO LARGO	DJALMA MARINHO, C E C-M-EF M PROFIS	CIDADANIA E CIVISMO	1	A partir de 01/02/2024
4839265909	DENISABEL DE JESUS	2	SC02	CAMPO LARGO	DJALMA MARINHO, C E C-M-EF M PROFIS	CIDADANIA E CIVISMO	1	A partir de 01/02/2024
4839265909	DENISABEL DE JESUS	2	SC02	CAMPO LARGO	DJALMA MARINHO, C E C-M-EF M PROFIS	CIDADANIA E CIVISMO	1	A partir de 12/04/2024
4839265909	DENISABEL DE JESUS	2	SC02	CAMPO LARGO	DJALMA MARINHO, C E C-M-EF M PROFIS	CIDADANIA E CIVISMO	1	A partir de 12/04/2024
4839265909	DENISABEL DE JESUS	2	SC02	CAMPO LARGO	DJALMA MARINHO, C E C-M-EF M PROFIS	CIDADANIA E CIVISMO	1	A partir de 12/04/2024
4839265909	DENISABEL DE JESUS	2	SC02	CAMPO LARGO	DJALMA MARINHO, C E C-M-EF M PROFIS	CIDADANIA E CIVISMO	1	A partir de 01/02/2024
4839265909	DENISABEL DE JESUS	2	SC02	CAMPO LARGO	DJALMA MARINHO, C E C-M-EF M PROFIS	CIDADANIA E CIVISMO	1	A partir de 01/02/2024
4839265909	DENISABEL DE JESUS	2	SC02	CAMPO LARGO	DJALMA MARINHO, C E C-M-EF M PROFIS	CIDADANIA E CIVISMO	1	A partir de 01/02/2024
4839265909	DENISABEL DE JESUS	2	SC02	CAMPO LARGO	DJALMA MARINHO, C E C-M-EF M PROFIS	CIDADANIA E CIVISMO	1	A partir de 12/04/2024
4839265909	DENISABEL DE JESUS	2	SC02	CAMPO LARGO	DJALMA MARINHO, C E C-M-EF M PROFIS	CIDADANIA E CIVISMO	1	A partir de 12/04/2024
4839265909	DENISABEL DE JESUS	2	SC02	CAMPO LARGO	DJALMA MARINHO, C E C-M-EF M PROFIS	CIDADANIA E CIVISMO	1	A partir de 12/04/2024
4839265909	DENISABEL DE JESUS	2	SC02	CAMPO LARGO	DJALMA MARINHO, C E C-M-EF M PROFIS	CIDADANIA E CIVISMO	1	A partir de 12/04/2024
4839265909	DENISABEL DE JESUS	2	SC02	CAMPO LARGO	DJALMA MARINHO, C E C-M-EF M PROFIS	CIDADANIA E CIVISMO	1	A partir de 12/04/2024
4839265909	DENISABEL DE JESUS	2	SC02	CAMPO LARGO	DJALMA MARINHO, C E C-M-EF M PROFIS	HISTORIA	3	A partir de 12/04/2024
4839265909	DENISABEL DE JESUS	2	SC02	CAMPO LARGO	DJALMA MARINHO, C E C-M-EF M PROFIS	HISTORIA	3	A partir de 01/02/2024
97758841953	DENIZE ALVES COUTINHO LUBES	1	SC02	ALMIRANTE TAMANDARE	EDIMAR WRIGHT, C E PROF-EF M N PROFIS	LINGUA INGLESA	2	A partir de 15/04/2024
75949458915	DILMARA JOVINSKI	1	SC02	RIO BRANCO DO SUL	SHIRLENE DE SOUZA ROCHA, C E-EF M PROFIS	EDUCACAO FINANCEIRA	2	A partir de 26/02/2024
75949458915	DILMARA JOVINSKI	1	SC02	RIO BRANCO DO SUL	SHIRLENE DE SOUZA ROCHA, C E-EF M PROFIS	EDUCACAO FINANCEIRA	2	A partir de 08/04/2024
86631004934	DINALVA BATISTAO CAVALHEIRO	1	SC02	COLOMBO	ABRAHAM LINCOLN, C E PRES-EF M N PROFIS	QUIMICA	2	A partir de 02/05/2024

86631004934	DINALVA BATISTAO CAVALHEIRO	1	SC02	COLOMBO	ABRAHAM LINCOLN, C E PRES-EF M N PROFIS	QUIMICA	2	A partir de 15/04/2024
44309465900	DIONISSE ALVES DA SILVA	1	SC02	PONTAL DO PARANA	PAULO FREIRE, C E PROF-E F M N	PRATICA DE FORMACAO (EST SUP)	6	A partir de 21/06/2024
44309465900	DIONISSE ALVES DA SILVA	1	SC02	PONTAL DO PARANA	PAULO FREIRE, C E PROF-E F M N	PRATICA DE FORMACAO (EST SUP)	6	A partir de 13/04/2024
2027144978	DIRCEU FONSECA FILHO	1	SC02	CURITIBA	CARRAO, C E CONS-EF M	ESTUDO ORIENTADO	3	A partir de 01/02/2024
2027144978	DIRCEU FONSECA FILHO	1	SC02	CURITIBA	CARRAO, C E CONS-EF M	ESTUDO ORIENTADO	3	A partir de 01/02/2024
2027144978	DIRCEU FONSECA FILHO	1	SC02	CURITIBA	CARRAO, C E CONS-EF M	PROJETO DE VIDA I	2	A partir de 01/02/2024
2027144978	DIRCEU FONSECA FILHO	1	SC02	CURITIBA	CARRAO, C E CONS-EF M	PROJETO DE VIDA I	2	A partir de 01/02/2024
2027144978	DIRCEU FONSECA FILHO	1	SC02	CURITIBA	CARRAO, C E CONS-EF M	HISTORIA I	3	A partir de 01/02/2024
2027144978	DIRCEU FONSECA FILHO	1	SC02	CURITIBA	CARRAO, C E CONS-EF M	HISTORIA I	3	A partir de 01/02/2024
2027144978	DIRCEU FONSECA FILHO	1	SC02	CURITIBA	CARRAO, C E CONS-EF M	PROTAGONISMO	1	A partir de 01/02/2024
2027144978	DIRCEU FONSECA FILHO	1	SC02	CURITIBA	CARRAO, C E CONS-EF M	PROTAGONISMO	1	A partir de 01/02/2024
2027144978	DIRCEU FONSECA FILHO	1	SC02	CURITIBA	CARRAO, C E CONS-EF M	HISTORIA	2	A partir de 01/02/2024
2027144978	DIRCEU FONSECA FILHO	1	SC02	CURITIBA	CARRAO, C E CONS-EF M	HISTORIA	2	A partir de 01/02/2024
2027144978	DIRCEU FONSECA FILHO	1	SC02	CURITIBA	CARRAO, C E CONS-EF M	HISTORIA	2	A partir de 01/02/2024
2027144978	DIRCEU FONSECA FILHO	1	SC02	CURITIBA	CARRAO, C E CONS-EF M	HISTORIA	2	A partir de 01/02/2024
2027144978	DIRCEU FONSECA FILHO	1	SC02	CURITIBA	CARRAO, C E CONS-EF M	HISTORIA	2	A partir de 01/02/2024
2027144978	DIRCEU FONSECA FILHO	1	SC02	CURITIBA	CARRAO, C E CONS-EF M	HISTORIA	2	A partir de 01/02/2024
64022773987	DOROTEIA TKACZUK DA SILVA	91	SC02	MATO RICO	ADELIA BIANCO SEGURO, C E-EF M	MENTORIA	1	A partir de 13/04/2024
185367941	DOUGLAS ALEXANDRE UNSER	3	SC02	MEDIANEIRA	JOAO M MONDRONE, C E-EF M PROFIS N	EDUCACAO FISICA	2	A partir de 04/04/2024
185367941	DOUGLAS ALEXANDRE UNSER	3	SC02	MEDIANEIRA	JOAO M MONDRONE, C E-EF M PROFIS N	EDUCACAO FISICA	2	A partir de 04/04/2024
3790285900	EDICLEIA APARECIDA DE FREITAS RUBINI	92	SC02	RIO BRANCO DO SUL	HILDA FARIA FRANCO, E E PROFA-EF	LINGUA INGLESA	2	A partir de 11/03/2024
3790285900	EDICLEIA APARECIDA DE FREITAS RUBINI	92	SC02	RIO BRANCO DO SUL	HILDA FARIA FRANCO, E E PROFA-EF	LINGUA INGLESA	2	A partir de 11/03/2024
3790285900	EDICLEIA APARECIDA DE FREITAS RUBINI	92	SC02	RIO BRANCO DO SUL	HILDA FARIA FRANCO, E E PROFA-EF	LINGUA INGLESA	2	A partir de 11/03/2024
3790285900	EDICLEIA APARECIDA DE FREITAS RUBINI	92	SC02	RIO BRANCO DO SUL	HILDA FARIA FRANCO, E E PROFA-EF	LINGUA INGLESA	2	A partir de 11/03/2024
180945971	EDINA DE JESUS GUIMARAES DE OLIVEIRA	1	SC02	TELEMACO BORBA	JARDIM ALEGRE, C E C-M-EF M PROFIS	ARTE	2	A partir de 16/04/2024
180945971	EDINA DE JESUS GUIMARAES DE OLIVEIRA	1	SC02	TELEMACO BORBA	JARDIM ALEGRE, C E C-M-EF M PROFIS	ARTE	2	A partir de 16/04/2024

Diário Oficial Certificado Digitalmente
O Departamento de Imprensa Oficial do Estado do Paraná, da garantia de autenticidade deste documento, desde que visualizado através do site http://www.imprensaoficial.pr.gov.br

180945971	EDINA DE JESUS GUIMARAES DE OLIVEIRA	1	SC02	TELEMACO BORBA	JARDIM ALEGRE, C E C-M-EF M PROFIS	ARTE	2	A partir de 03/04/2024
1992576980	EDSON FERREIRA LIMA	1	SC02	BELA VISTA DO PARAISO	BRASILIO DE ARAUJO, C E-EF M PROFIS	GEOGRAFIA	2	A partir de 17/04/2024
1992576980	EDSON FERREIRA LIMA	1	SC02	BELA VISTA DO PARAISO	BRASILIO DE ARAUJO, C E-EF M PROFIS	GEOGRAFIA	2	A partir de 22/04/2024
54032660972	EDSON GOMES FERREIRA	90	SC02	PONTAL DO PARANA	RENEE CARVALHO DE AMORIM, C E PROF-EFM P	ENSINO RELIGIOSO	1	A partir de 15/04/2024
54032660972	EDSON GOMES FERREIRA	90	SC02	PONTAL DO PARANA	RENEE CARVALHO DE AMORIM, C E PROF-EFM P	GEOGRAFIA	2	A partir de 15/04/2024
54032660972	EDSON GOMES FERREIRA	90	SC02	PONTAL DO PARANA	RENEE CARVALHO DE AMORIM, C E PROF-EFM P	GEOGRAFIA	2	A partir de 15/04/2024
54032660972	EDSON GOMES FERREIRA	90	SC02	PONTAL DO PARANA	RENEE CARVALHO DE AMORIM, C E PROF-EFM P	GEOGRAFIA	2	A partir de 15/04/2024
54032660972	EDSON GOMES FERREIRA	90	SC02	PONTAL DO PARANA	RENEE CARVALHO DE AMORIM, C E PROF-EFM P	GEOGRAFIA I	3	A partir de 15/04/2024
47895012991	EDSON VALERIO DA COSTA	1	SC02	PINHAIS	CEEBJA ZILDA ARNS NEUMANN-EFM	LINGUA PORTUGUESA II	9	A partir de 02/05/2024
47895012991	EDSON VALERIO DA COSTA	1	SC02	PINHAIS	CEEBJA ZILDA ARNS NEUMANN-EFM	LINGUA PORTUGUESA II	9	A partir de 01/04/2024
47895012991	EDSON VALERIO DA COSTA	1	SC02	PINHAIS	WALDE ROSI GALVAO, C E-EF M	ARTE	1	A partir de 02/05/2024
47895012991	EDSON VALERIO DA COSTA	1	SC02	PINHAIS	WALDE ROSI GALVAO, C E-EF M	ARTE	1	A partir de 01/04/2024
96240075949	ELAINE CRISTINA DE OLIVEIRA	1	SC02	INAJA	RIO BRANCO, C E BAR DO-EF M	LINGUA PORTUGUESA	2	A partir de 16/04/2024
96240075949	ELAINE CRISTINA DE OLIVEIRA	1	SC02	INAJA	RIO BRANCO, C E BAR DO-EF M	LINGUA PORTUGUESA	4	A partir de 16/04/2024
87260875615	ELAINE CRISTINE DA CRUZ	54	SC02	ARAUCARIA	MONTEIRO LOBATO, C E-EF M	HISTORIA	2	A partir de 16/04/2024
87260875615	ELAINE CRISTINE DA CRUZ	54	SC02	ARAUCARIA	MONTEIRO LOBATO, C E-EF M	HISTORIA	2	A partir de 16/04/2024
87260875615	ELAINE CRISTINE DA CRUZ	54	SC02	ARAUCARIA	MONTEIRO LOBATO, C E-EF M	HISTORIA	2	A partir de 25/04/2024
87260875615	ELAINE CRISTINE DA CRUZ	54	SC02	ARAUCARIA	MONTEIRO LOBATO, C E-EF M	HISTORIA	2	A partir de 25/04/2024
87260875615	ELAINE CRISTINE DA CRUZ	54	SC02	ARAUCARIA	MONTEIRO LOBATO, C E-EF M	HISTORIA	2	A partir de 25/04/2024
87260875615	ELAINE CRISTINE DA CRUZ	54	SC02	ARAUCARIA	MONTEIRO LOBATO, C E-EF M	HISTORIA	2	A partir de 16/04/2024
87260875615	ELAINE CRISTINE DA CRUZ	54	SC02	ARAUCARIA	LINCOLN S COIMBRA, C E-EF M	HISTORIA	2	A partir de 18/04/2024
87260875615	ELAINE CRISTINE DA CRUZ	54	SC02	ARAUCARIA	LINCOLN S COIMBRA, C E-EF M	HISTORIA	2	A partir de 24/04/2024
5751444914	ELDS MORELI DA SILVA	53	SC02	KALORE	ABRAHAM LINCOLN, C E-EF M	HISTORIA	2	A partir de 22/04/2024
5751444914	ELDS MORELI DA SILVA	53	SC02	KALORE	ABRAHAM LINCOLN, C E-EF M	HISTORIA	2	A partir de 22/04/2024
5751444914	ELDS MORELI DA SILVA	53	SC02	KALORE	ABRAHAM LINCOLN, C E-EF M	HISTORIA	1	A partir de 22/04/2024
5751444914	ELDS MORELI DA SILVA	53	SC02	KALORE	ABRAHAM LINCOLN, C E-EF M	HISTORIA	2	A partir de 22/04/2024

5751444914	ELDS MORELI DA SILVA	53	SC02	KALORE	ABRAHAM LINCOLN, C E-EF M	HISTORIA I	3	A partir de 22/04/2024
5751444914	ELDS MORELI DA SILVA	53	SC02	KALORE	ABRAHAM LINCOLN, C E-EF M	FILOSOFIA I	3	A partir de 22/04/2024
53299574949	ELENICE LOURENCO	3	SC02	CAMBARA	ANGELINA R VEZOZZO, C E-EF M	DOCENCIA SALA REC MULTF SF	15	A partir de 17/04/2024
86551582915	ELENILCE SARTORI	1	SC02	IGUATU	CARLOS GOMES, C E C -E F M	PROJETO DE VIDA I	1	A partir de 07/07/2024
9620182871	ELIANA APARECIDA DOMINGOS MIRANDA	2	SC02	CURITIBA	CLAUDIO MORELLI, C E PE-EF M	LINGUA PORTUGUESA	1	A partir de 08/04/2024
9620182871	ELIANA APARECIDA DOMINGOS MIRANDA	2	SC02	CURITIBA	CLAUDIO MORELLI, C E PE-EF M	LINGUA PORTUGUESA	1	A partir de 08/04/2024
2048872913	ELIANA PISSAIA DOS SANTOS	1	SC02	CAMPO LARGO	SAGRADA FAMILIA, C E-EF M N P	ARTE	2	A partir de 08/04/2024
2048872913	ELIANA PISSAIA DOS SANTOS	1	SC02	CAMPO LARGO	SAGRADA FAMILIA, C E-EF M N P	ARTE	2	A partir de 08/04/2024
2048872913	ELIANA PISSAIA DOS SANTOS	1	SC02	CAMPO LARGO	SAGRADA FAMILIA, C E-EF M N P	ARTE	2	A partir de 08/04/2024
2048872913	ELIANA PISSAIA DOS SANTOS	1	SC02	CAMPO LARGO	SAGRADA FAMILIA, C E-EF M N P	ARTE	2	A partir de 07/07/2024
2048872913	ELIANA PISSAIA DOS SANTOS	1	SC02	CAMPO LARGO	CLOTARIO PORTUGAL, C E DES-EF M PROFIS	MC PER CULTURA E ARTE	4	A partir de 13/04/2024
2048872913	ELIANA PISSAIA DOS SANTOS	1	SC02	CAMPO LARGO	CLOTARIO PORTUGAL, C E DES-EF M PROFIS	MC PER CULTURA E ARTE	4	A partir de 13/04/2024
2048872913	ELIANA PISSAIA DOS SANTOS	1	SC02	CAMPO LARGO	CLOTARIO PORTUGAL, C E DES-EF M PROFIS	MC PER CULTURA E ARTE	4	A partir de 13/04/2024
2048872913	ELIANA PISSAIA DOS SANTOS	1	SC02	CAMPO LARGO	CLOTARIO PORTUGAL, C E DES-EF M PROFIS	MC PER CULTURA E ARTE	4	A partir de 13/04/2024
2048872913	ELIANA PISSAIA DOS SANTOS	1	SC02	CAMPO LARGO	CLOTARIO PORTUGAL, C E DES-EF M PROFIS	MC PER CULTURA E ARTE	4	A partir de 08/04/2024
2048872913	ELIANA PISSAIA DOS SANTOS	1	SC02	CAMPO LARGO	CLOTARIO PORTUGAL, C E DES-EF M PROFIS	MC PER CULTURA E ARTE	4	A partir de 08/04/2024
96909137949	ELIANE MARIA LUNARDI	97	SC02	RAMILANDIA	ALBERTO SANTOS DUMONT, C E C-EF M	EDUCACAO FINANCEIRA	1	A partir de 21/03/2024
96909137949	ELIANE MARIA LUNARDI	97	SC02	RAMILANDIA	ALBERTO SANTOS DUMONT, C E C-EF M	QUIMICA	1	A partir de 26/02/2024
96909137949	ELIANE MARIA LUNARDI	97	SC02	RAMILANDIA	ALBERTO SANTOS DUMONT, C E C-EF M	QUIMICA	1	A partir de 21/03/2024
80446590991	ELIANE MARIA VICENSI	1	SC02	PALOTINA	SANTA TEREZINHA, E E-EF	LINGUA INGLESA	2	A partir de 08/04/2024
80446590991	ELIANE MARIA VICENSI	1	SC02	PALOTINA	SANTA TEREZINHA, E E-EF	LINGUA INGLESA	2	A partir de 08/04/2024
80446590991	ELIANE MARIA VICENSI	1	SC02	PALOTINA	SANTA TEREZINHA, E E-EF	LINGUA INGLESA	2	A partir de 08/04/2024
80446590991	ELIANE MARIA VICENSI	1	SC02	PALOTINA	CEEBJA PALOTINA-EF M	LINGUA INGLESA I	6	A partir de 08/04/2024
4471397974	ELIANE PIRES DOS SANTOS	2	SC02	PINHAIS	CEEBJA ZILDA ARNS NEUMANN-EFM	FISICA	6	A partir de 03/04/2024
3326431902	ELIETE CRISTINA DE SOUZA BOTTINI DO CARMO	93	SC02	PARANAGUA	CARMEN COSTA ADRIANO, C E PROF-EF M	MATEMATICA	3	A partir de 15/04/2024
3326431902	ELIETE CRISTINA DE SOUZA BOTTINI DO CARMO	93	SC02	PARANAGUA	CARMEN COSTA ADRIANO, C E PROF-EF M	MATEMATICA	4	A partir de 15/04/2024

Diário Oficial Certificado Digitalmente
O Departamento de Imprensa Oficial do Estado do Paraná, da garantia de autenticidade deste documento, desde que visualizado através do site http://www.imprensaoficial.pr.gov.br

3326431902	ELIETE CRISTINA DE SOUZA BOTTINI DO CARMO	93	SC02	PARANAGUA	CARMEN COSTA ADRIANO, C E PROF-EF M	MATEMATICA	4	A partir de 15/04/2024
3326431902	ELIETE CRISTINA DE SOUZA BOTTINI DO CARMO	93	SC02	PARANAGUA	CARMEN COSTA ADRIANO, C E PROF-EF M	MATEMATICA	4	A partir de 15/04/2024
2858585997	ELISABETE APARECIDA QUERIQUE	92	SC02	CURITIBA	ISOLDA SCHMID, C E-EF M	PENSAMENTO COMPUTACIONAL	2	A partir de 15/04/2024
2858585997	ELISABETE APARECIDA QUERIQUE	92	SC02	CURITIBA	ISOLDA SCHMID, C E-EF M	PENSAMENTO COMPUTACIONAL	2	A partir de 15/04/2024
2858585997	ELISABETE APARECIDA QUERIQUE	92	SC02	CURITIBA	ISOLDA SCHMID, C E-EF M	PENSAMENTO COMPUTACIONAL	2	A partir de 15/04/2024
2858585997	ELISABETE APARECIDA QUERIQUE	92	SC02	CURITIBA	ISOLDA SCHMID, C E-EF M	PENSAMENTO COMPUTACIONAL	2	A partir de 15/04/2024
2858585997	ELISABETE APARECIDA QUERIQUE	92	SC02	CURITIBA	ISOLDA SCHMID, C E-EF M	PENSAMENTO COMPUTACIONAL	2	A partir de 15/04/2024
2858585997	ELISABETE APARECIDA QUERIQUE	92	SC02	CURITIBA	ISOLDA SCHMID, C E-EF M	PENSAMENTO COMPUTACIONAL	2	A partir de 15/04/2024
2858585997	ELISABETE APARECIDA QUERIQUE	92	SC02	CURITIBA	ISOLDA SCHMID, C E-EF M	PENSAMENTO COMPUTACIONAL	2	A partir de 15/04/2024
2858585997	ELISABETE APARECIDA QUERIQUE	92	SC02	CURITIBA	ISOLDA SCHMID, C E-EF M	PENSAMENTO COMPUTACIONAL	2	A partir de 15/04/2024
2858585997	ELISABETE APARECIDA QUERIQUE	92	SC02	CURITIBA	ISOLDA SCHMID, C E-EF M	PENSAMENTO COMPUTACIONAL	2	A partir de 15/04/2024
2858585997	ELISABETE APARECIDA QUERIQUE	92	SC02	CURITIBA	ISOLDA SCHMID, C E-EF M	ENSINO RELIGIOSO	1	A partir de 15/04/2024
2858585997	ELISABETE APARECIDA QUERIQUE	92	SC02	CURITIBA	ISOLDA SCHMID, C E-EF M	ENSINO RELIGIOSO	1	A partir de 15/04/2024
2858585997	ELISABETE APARECIDA QUERIQUE	92	SC02	CURITIBA	ISOLDA SCHMID, C E-EF M	ENSINO RELIGIOSO	1	A partir de 15/04/2024
2858585997	ELISABETE APARECIDA QUERIQUE	92	SC02	CURITIBA	ISOLDA SCHMID, C E-EF M	COMPONENTE CURRICULAR ELETIVO	2	A partir de 15/04/2024
2858585997	ELISABETE APARECIDA QUERIQUE	92	SC02	CURITIBA	ISOLDA SCHMID, C E-EF M	COMPONENTE CURRICULAR ELETIVO	2	A partir de 15/04/2024
2858585997	ELISABETE APARECIDA QUERIQUE	92	SC02	CURITIBA	ISOLDA SCHMID, C E-EF M	COMPONENTE CURRICULAR ELETIVO	2	A partir de 15/04/2024
40897516915	ELISETE DOS SANTOS GRAUPNER	2	SC02	CASCAVEL	PEDRO CANISIO HENZ, C E PE-EF M PROFIS	MATEMATICA	1	A partir de 07/07/2024
55846068987	ELIZAMARA DE FARIA PEREIRA DE MATOS	4	SC02	SAO PEDRO DO IVAI	CONJ HAB VIRGINIO SECO, E E DO-EF	GEOGRAFIA	3	A partir de 05/04/2024
55846068987	ELIZAMARA DE FARIA PEREIRA DE MATOS	4	SC02	SAO PEDRO DO IVAI	CONJ HAB VIRGINIO SECO, E E DO-EF	GEOGRAFIA	3	A partir de 05/04/2024
55846068987	ELIZAMARA DE FARIA PEREIRA DE MATOS	4	SC02	SAO PEDRO DO IVAI	CONJ HAB VIRGINIO SECO, E E DO-EF	GEOGRAFIA	3	A partir de 05/04/2024
55846068987	ELIZAMARA DE FARIA PEREIRA DE MATOS	4	SC02	SAO PEDRO DO IVAI	CONJ HAB VIRGINIO SECO, E E DO-EF	GEOGRAFIA	3	A partir de 05/04/2024
55846068987	ELIZAMARA DE FARIA PEREIRA DE MATOS	4	SC02	SAO PEDRO DO IVAI	CONJ HAB VIRGINIO SECO, E E DO-EF	GEOGRAFIA	3	A partir de 05/04/2024
55846068987	ELIZAMARA DE FARIA PEREIRA DE MATOS	4	SC02	SAO PEDRO DO IVAI	CONJ HAB VIRGINIO SECO, E E DO-EF	GEOGRAFIA	3	A partir de 05/04/2024
55846068987	ELIZAMARA DE FARIA PEREIRA DE MATOS	4	SC02	SAO PEDRO DO IVAI	CONJ HAB VIRGINIO SECO, E E DO-EF	GEOGRAFIA	3	A partir de 05/04/2024
55846068987	ELIZAMARA DE FARIA PEREIRA DE MATOS	4	SC02	SAO PEDRO DO IVAI	CONJ HAB VIRGINIO SECO, E E DO-EF	GEOGRAFIA	3	A partir de 05/04/2024

3744791947	ELIZANDRA CANDIDO DA SILVA	54	SC02	CASCAVEL	CATARATAS, C E C-M-EF M	REDACAO E LEITURA	2	A partir de 15/04/2024
3744791947	ELIZANDRA CANDIDO DA SILVA	54	SC02	CASCAVEL	CATARATAS, C E C-M-EF M	REDACAO E LEITURA	2	A partir de 15/04/2024
3744791947	ELIZANDRA CANDIDO DA SILVA	54	SC02	CASCAVEL	CATARATAS, C E C-M-EF M	REDACAO E LEITURA	1	A partir de 08/04/2024
3744791947	ELIZANDRA CANDIDO DA SILVA	54	SC02	CASCAVEL	CATARATAS, C E C-M-EF M	REDACAO E LEITURA	1	A partir de 07/07/2024
87507439968	ELIZANDRA GUARIZE	92	SC02	CURITIBA	INST ED PR PROF ERASMO PILOTTO-EF M N P	ESTUDO ORIENTADO	3	A partir de 15/04/2024
87507439968	ELIZANDRA GUARIZE	92	SC02	CURITIBA	INST ED PR PROF ERASMO PILOTTO-EF M N P	ESTUDO ORIENTADO	3	A partir de 15/04/2024
87507439968	ELIZANDRA GUARIZE	92	SC02	CURITIBA	INST ED PR PROF ERASMO PILOTTO-EF M N P	ESTUDO ORIENTADO	1	A partir de 15/04/2024
2940555923	ELIZANGELA FELIX DA SILVA	1	SC02	COLOMBO	ANTONIO L BRAGA, C E-EF M PROFIS NORMAL	LINGUA ESPANHOLA I	3	A partir de 01/04/2024
2940555923	ELIZANGELA FELIX DA SILVA	1	SC02	COLOMBO	ANTONIO L BRAGA, C E-EF M PROFIS NORMAL	LINGUA ESPANHOLA I	3	A partir de 01/04/2024
2404119940	ELIZANGELA ITAMARA KREPEL KRASOTA	1	SC02	TUNAS DO PARANA	SEVERO FERREIRA RUPPEL, C E-EF M PROFIS	MATEMATICA	3	A partir de 17/04/2024
2404119940	ELIZANGELA ITAMARA KREPEL KRASOTA	1	SC02	TUNAS DO PARANA	SEVERO FERREIRA RUPPEL, C E-EF M PROFIS	MATEMATICA	4	A partir de 01/04/2024
3376337977	EMERSON RODRIGUES DE MEIRA	2	SC02	IBEMA	JOSE DE ANCHIETA, C E-EF M PROFIS	PROF ATEND DOMICILIAR	4	A partir de 18/04/2024
54646944987	ENI VAZ DE LIMA FACCHIN	2	SC02	CHOPINZINHO	NOVA VISAO, C E C-M-EF M PROFIS	EDUCACAO FINANCEIRA	1	A partir de 17/04/2024
54646944987	ENI VAZ DE LIMA FACCHIN	2	SC02	CHOPINZINHO	NOVA VISAO, C E C-M-EF M PROFIS	EDUCACAO FINANCEIRA	2	A partir de 17/04/2024
54646944987	ENI VAZ DE LIMA FACCHIN	2	SC02	CHOPINZINHO	NOVA VISAO, C E C-M-EF M PROFIS	MATEMATICA	5	A partir de 17/04/2024
54646944987	ENI VAZ DE LIMA FACCHIN	2	SC02	CHOPINZINHO	NOVA VISAO, C E C-M-EF M PROFIS	MATEMATICA	3	A partir de 17/04/2024
54646944987	ENI VAZ DE LIMA FACCHIN	2	SC02	CHOPINZINHO	NOVA VISAO, C E C-M-EF M PROFIS	MATEMATICA	3	A partir de 17/04/2024
4072455962	ERICA CRISTINA DA COSTA	1	SC02	ASSAI	RIO BRANCO, C E BR DO-EF M	PENSAMENTO COMPUTACIONAL	2	A partir de 09/04/2024
4072455962	ERICA CRISTINA DA COSTA	1	SC02	ASSAI	RIO BRANCO, C E BR DO-EF M	PENSAMENTO COMPUTACIONAL	2	A partir de 09/04/2024
4072455962	ERICA CRISTINA DA COSTA	1	SC02	ASSAI	RIO BRANCO, C E BR DO-EF M	PENSAMENTO COMPUTACIONAL	2	A partir de 09/04/2024
4072455962	ERICA CRISTINA DA COSTA	1	SC02	ASSAI	RIO BRANCO, C E BR DO-EF M	PENSAMENTO COMPUTACIONAL	2	A partir de 09/04/2024
4072455962	ERICA CRISTINA DA COSTA	1	SC02	ASSAI	RIO BRANCO, C E BR DO-EF M	PENSAMENTO COMPUTACIONAL	2	A partir de 09/04/2024
4072455962	ERICA CRISTINA DA COSTA	1	SC02	ASSAI	RIO BRANCO, C E BR DO-EF M	PENSAMENTO COMPUTACIONAL	2	A partir de 09/04/2024
4177280933	EVANDRIA APARECIDA LUSVARDI MAZONI	90	SC02	MUNHOZ DE MELO	JOSE F SALDANHA, C E ENG-EF M	ARTE	2	A partir de 01/02/2024
4177280933	EVANDRIA APARECIDA LUSVARDI MAZONI	90	SC02	MUNHOZ DE MELO	JOSE F SALDANHA, C E ENG-EF M	ARTE	2	A partir de 01/02/2024
4177280933	EVANDRIA APARECIDA LUSVARDI MAZONI	90	SC02	MUNHOZ DE MELO	JOSE F SALDANHA, C E ENG-EF M	ARTE	2	A partir de 07/02/2024

Diário Oficial Certificado Digitalmente
O Departamento de Imprensa Oficial do Estado do Paraná, da garantia de autenticidade deste documento, desde que visualizado através do site http://www.imprensaoficial.pr.gov.br

4177280933	EVANDRIA APARECIDA LUSVARDI MAZONI	90	SC02	MUNHOZ DE MELO	JOSE F SALDANHA, C E ENG-EF M	ARTE	2	A partir de 07/02/2024
6718924954	EVERALDO PEREIRA	13	SC02	PITANGA	RIO DO MEIO, C E C DO-EF M	MATEMATICA	3	A partir de 15/04/2024
96402016934	FABIANE GOMES FERREIRA RODRIGUES	99	SC02	PINHAIS	LEOCADIA B RAMOS, C E-EF M PROFIS N	ARTE	2	A partir de 04/04/2024
96402016934	FABIANE GOMES FERREIRA RODRIGUES	99	SC02	PINHAIS	LEOCADIA B RAMOS, C E-EF M PROFIS N	ARTE	2	A partir de 04/04/2024
96402016934	FABIANE GOMES FERREIRA RODRIGUES	99	SC02	PINHAIS	LEOCADIA B RAMOS, C E-EF M PROFIS N	ARTE	1	A partir de 04/04/2024
86019945987	FABIOLA TYSZKA MARTINEZ BREGENSKI	2	SC02	CURITIBA	PILAR MATURANA, C E-EF M P	CIDADANIA EDUC AMBIENT SUSTENT	2	A partir de 15/04/2024
86019945987	FABIOLA TYSZKA MARTINEZ BREGENSKI	2	SC02	CURITIBA	PAULO LEMINSKI, C E-EF M N PROFIS	BIOLOGIA II	2	A partir de 01/03/2024
86019945987	FABIOLA TYSZKA MARTINEZ BREGENSKI	2	SC02	CURITIBA	PAULO LEMINSKI, C E-EF M N PROFIS	BIOLOGIA II	2	A partir de 15/04/2024
4975398966	FELIX SANDRO DA SILVA	54	SC02	TOLEDO	JARDIM EUROPA, C E-EF M PROFIS	GEOGRAFIA	3	A partir de 15/04/2024
4975398966	FELIX SANDRO DA SILVA	54	SC02	TOLEDO	JARDIM EUROPA, C E-EF M PROFIS	GEOGRAFIA	3	A partir de 15/04/2024
4975398966	FELIX SANDRO DA SILVA	54	SC02	TOLEDO	JARDIM EUROPA, C E-EF M PROFIS	GEOGRAFIA	3	A partir de 15/04/2024
4975398966	FELIX SANDRO DA SILVA	54	SC02	TOLEDO	JARDIM EUROPA, C E-EF M PROFIS	GEOGRAFIA	3	A partir de 15/04/2024
3607507961	FLAVIA CAROLINA DITTERT	55	SC02	COLOMBO	ALTAIR DA SILVA LEME, C E PROF-EF M P	LINGUA PORTUGUESA	2	A partir de 04/03/2024
3607507961	FLAVIA CAROLINA DITTERT	55	SC02	COLOMBO	ALTAIR DA SILVA LEME, C E PROF-EF M P	LINGUA PORTUGUESA	3	A partir de 04/03/2024
3607507961	FLAVIA CAROLINA DITTERT	55	SC02	COLOMBO	ALTAIR DA SILVA LEME, C E PROF-EF M P	LINGUA PORTUGUESA	2	A partir de 04/03/2024
3607507961	FLAVIA CAROLINA DITTERT	55	SC02	COLOMBO	ALTAIR DA SILVA LEME, C E PROF-EF M P	LINGUA PORTUGUESA	3	A partir de 04/03/2024
95389784987	FLAVIA DE PAULA GRACIANO NISCO	2	SC02	LONDRINA	KAZUCO OHARA, E E PROF-EF	REDACAO E LEITURA	1	A partir de 18/04/2024
588807982	FLAVIA TATIANE RUIZ BRAGA	2	SC02	PARANAVAI	CEEBJA DE PARANAVAI - EF M	ATEND EDUC ESPECIALIZADO - EJA	10	A partir de 22/04/2024
8798049984	FRANCIELI STANQUEVISKI	2	SC02	CLEVELANDIA	JOAO XXIII, C E-EF M PROFIS	LINGUA INGLESA I	3	A partir de 15/04/2024
8798049984	FRANCIELI STANQUEVISKI	2	SC02	CLEVELANDIA	JOAO XXIII, C E-EF M PROFIS	LINGUA INGLESA I	3	A partir de 15/04/2024
8798049984	FRANCIELI STANQUEVISKI	2	SC02	CLEVELANDIA	JOAO XXIII, C E-EF M PROFIS	LINGUA INGLESA I	3	A partir de 15/04/2024
8798049984	FRANCIELI STANQUEVISKI	2	SC02	CLEVELANDIA	JOAO XXIII, C E-EF M PROFIS	LINGUA INGLESA	2	A partir de 15/04/2024
8798049984	FRANCIELI STANQUEVISKI	2	SC02	CLEVELANDIA	JOAO XXIII, C E-EF M PROFIS	LINGUA INGLESA	2	A partir de 15/04/2024
8798049984	FRANCIELI STANQUEVISKI	2	SC02	CLEVELANDIA	JOAO XXIII, C E-EF M PROFIS	LINGUA INGLESA	2	A partir de 15/04/2024
59274662904	GERALDO SOLAK	2	SC02	TELEMACO BORBA	SAO FRANCISCO DE ASSIS, C E-EF M	COMPONENTE CURRIC ELETIVO I	2	A partir de 01/02/2024
59274662904	GERALDO SOLAK	2	SC02	TELEMACO BORBA	SAO FRANCISCO DE ASSIS, C E-EF M	COMPONENTE CURRICULAR ELETIVO	2	A partir de 01/02/2024

56785909791	GEREMIAS WASHINGTON DO ESPIRITO SANTO	1	SC02	FOZ DO IGUACU	CASTELO BRANCO, C E C-M PRES-EF M PROFIS	LINGUA INGLESA	2	A partir de 11/04/2024
56785909791	GEREMIAS WASHINGTON DO ESPIRITO SANTO	1	SC02	FOZ DO IGUACU	CASTELO BRANCO, C E C-M PRES-EF M PROFIS	LINGUA INGLESA	2	A partir de 11/04/2024
56785909791	GEREMIAS WASHINGTON DO ESPIRITO SANTO	1	SC02	FOZ DO IGUACU	CASTELO BRANCO, C E C-M PRES-EF M PROFIS	LINGUA INGLESA	2	A partir de 11/04/2024
56785909791	GEREMIAS WASHINGTON DO ESPIRITO SANTO	1	SC02	FOZ DO IGUACU	CASTELO BRANCO, C E C-M PRES-EF M PROFIS	LINGUA INGLESA	2	A partir de 11/04/2024
4624752988	GERMANO WENIGER SPELLING	1	SC02	CURITIBA	ALCINDO FANAYA JR, C E P/SURDOS-EI EF M	EMPREENDEDORISMO I	2	A partir de 15/04/2024
2488077909	GEYSA MAIRA FORCATO BUZINA	96	SC02	ARAPONGAS	ANTONIO G NOVAES, C E-EF M PROFIS	CIENCIAS	2	A partir de 08/04/2024
2488077909	GEYSA MAIRA FORCATO BUZINA	96	SC02	ARAPONGAS	ANTONIO G NOVAES, C E-EF M PROFIS	CIENCIAS	2	A partir de 08/04/2024
2488077909	GEYSA MAIRA FORCATO BUZINA	96	SC02	ARAPONGAS	ANTONIO G NOVAES, C E-EF M PROFIS	CIENCIAS	2	A partir de 08/04/2024
2488077909	GEYSA MAIRA FORCATO BUZINA	96	SC02	ARAPONGAS	ANTONIO G NOVAES, C E-EF M PROFIS	CIENCIAS	2	A partir de 08/04/2024
2488077909	GEYSA MAIRA FORCATO BUZINA	96	SC02	ARAPONGAS	ANTONIO G NOVAES, C E-EF M PROFIS	CIENCIAS	2	A partir de 08/04/2024
2488077909	GEYSA MAIRA FORCATO BUZINA	96	SC02	ARAPONGAS	ANTONIO G NOVAES, C E-EF M PROFIS	CIENCIAS	2	A partir de 08/04/2024
2488077909	GEYSA MAIRA FORCATO BUZINA	96	SC02	ARAPONGAS	ANTONIO G NOVAES, C E-EF M PROFIS	CIENCIAS	2	A partir de 08/04/2024
2488077909	GEYSA MAIRA FORCATO BUZINA	96	SC02	ARAPONGAS	ANTONIO G NOVAES, C E-EF M PROFIS	CIENCIAS	2	A partir de 08/04/2024
2488077909	GEYSA MAIRA FORCATO BUZINA	96	SC02	ARAPONGAS	JULIA WANDERLEY, E E PROFA-EF	CIENCIAS	2	A partir de 08/04/2024
2488077909	GEYSA MAIRA FORCATO BUZINA	96	SC02	ARAPONGAS	JULIA WANDERLEY, E E PROFA-EF	CIENCIAS	2	A partir de 08/04/2024
2488077909	GEYSA MAIRA FORCATO BUZINA	96	SC02	ARAPONGAS	JULIA WANDERLEY, E E PROFA-EF	CIENCIAS	2	A partir de 08/04/2024
2488077909	GEYSA MAIRA FORCATO BUZINA	96	SC02	ARAPONGAS	JULIA WANDERLEY, E E PROFA-EF	CIENCIAS	2	A partir de 08/04/2024
2488077909	GEYSA MAIRA FORCATO BUZINA	96	SC02	ARAPONGAS	JULIA WANDERLEY, E E PROFA-EF	CIENCIAS	3	A partir de 08/04/2024
2488077909	GEYSA MAIRA FORCATO BUZINA	96	SC02	ARAPONGAS	JULIA WANDERLEY, E E PROFA-EF	CIENCIAS	3	A partir de 08/04/2024
2488077909	GEYSA MAIRA FORCATO BUZINA	96	SC02	ARAPONGAS	JULIA WANDERLEY, E E PROFA-EF	CIENCIAS	3	A partir de 08/04/2024
2488077909	GEYSA MAIRA FORCATO BUZINA	96	SC02	ARAPONGAS	JULIA WANDERLEY, E E PROFA-EF	CIENCIAS	3	A partir de 08/04/2024
87492490968	GILBERTO MARTINS QUELUZ JUNIOR	1	SC02	COLOMBO	ABRAHAM LINCOLN, C E PRES-EF M N PROFIS	EDUCACAO FISICA	2	A partir de 15/04/2024
70224862987	GILSON ALVES SANTOS	92	SC02	CURITIBA	TEOTONIO VILELA, C E-EF M PROF	FILOSOFIA	2	A partir de 03/04/2024
70224862987	GILSON ALVES SANTOS	92	SC02	CURITIBA	TEOTONIO VILELA, C E-EF M PROF	FILOSOFIA	2	A partir de 03/04/2024
70224862987	GILSON ALVES SANTOS	92	SC02	CURITIBA	TEOTONIO VILELA, C E-EF M PROF	FILOSOFIA	2	A partir de 03/04/2024
70224862987	GILSON ALVES SANTOS	92	SC02	CURITIBA	TEOTONIO VILELA, C E-EF M PROF	FILOSOFIA	2	A partir de 03/04/2024

Diário Oficial Certificado Digitalmente
O Departamento de Imprensa Oficial do Estado do Paraná, da garantia de autenticidade deste documento, desde que visualizado através do site http://www.imprensaoficial.pr.gov.br

98865684100	GILVAN ANDRADE DOS SANTOS	1	SC02	NOVA ESPERANCA	LUCENA, E E DO C BAR DE-EF	ENSINO RELIGIOSO	1	A partir de 01/03/2024
98865684100	GILVAN ANDRADE DOS SANTOS	1	SC02	NOVA ESPERANCA	LUCENA, E E DO C BAR DE-EF	ENSINO RELIGIOSO	1	A partir de 01/03/2024
98865684100	GILVAN ANDRADE DOS SANTOS	1	SC02	NOVA ESPERANCA	LUCENA, E E DO C BAR DE-EF	ENSINO RELIGIOSO	1	A partir de 01/03/2024
98865684100	GILVAN ANDRADE DOS SANTOS	1	SC02	NOVA ESPERANCA	LUCENA, E E DO C BAR DE-EF	ENSINO RELIGIOSO	1	A partir de 01/06/2024
98865684100	GILVAN ANDRADE DOS SANTOS	1	SC02	NOVA ESPERANCA	SAO VICENTE DE PAULA, C E-EF M N PROFIS	GEOGRAFIA	3	A partir de 01/03/2024
98865684100	GILVAN ANDRADE DOS SANTOS	1	SC02	NOVA ESPERANCA	SAO VICENTE DE PAULA, C E-EF M N PROFIS	GEOGRAFIA	3	A partir de 01/06/2024
98865684100	GILVAN ANDRADE DOS SANTOS	1	SC02	NOVA ESPERANCA	SAO VICENTE DE PAULA, C E-EF M N PROFIS	GEOGRAFIA	2	A partir de 01/06/2024
98865684100	GILVAN ANDRADE DOS SANTOS	1	SC02	NOVA ESPERANCA	SAO VICENTE DE PAULA, C E-EF M N PROFIS	GEOGRAFIA	2	A partir de 01/03/2024
98865684100	GILVAN ANDRADE DOS SANTOS	1	SC02	NOVA ESPERANCA	LUCENA, E E DO C BAR DE-EF	GEOGRAFIA	3	A partir de 01/06/2024
98865684100	GILVAN ANDRADE DOS SANTOS	1	SC02	NOVA ESPERANCA	LUCENA, E E DO C BAR DE-EF	GEOGRAFIA	3	A partir de 01/06/2024
98865684100	GILVAN ANDRADE DOS SANTOS	1	SC02	NOVA ESPERANCA	LUCENA, E E DO C BAR DE-EF	GEOGRAFIA	3	A partir de 01/06/2024
98865684100	GILVAN ANDRADE DOS SANTOS	1	SC02	NOVA ESPERANCA	LUCENA, E E DO C BAR DE-EF	GEOGRAFIA	3	A partir de 01/06/2024
98865684100	GILVAN ANDRADE DOS SANTOS	1	SC02	NOVA ESPERANCA	LUCENA, E E DO C BAR DE-EF	GEOGRAFIA	3	A partir de 01/03/2024
98865684100	GILVAN ANDRADE DOS SANTOS	1	SC02	NOVA ESPERANCA	LUCENA, E E DO C BAR DE-EF	GEOGRAFIA	3	A partir de 01/03/2024
98865684100	GILVAN ANDRADE DOS SANTOS	1	SC02	NOVA ESPERANCA	LUCENA, E E DO C BAR DE-EF	GEOGRAFIA	3	A partir de 01/03/2024
98865684100	GILVAN ANDRADE DOS SANTOS	1	SC02	NOVA ESPERANCA	LUCENA, E E DO C BAR DE-EF	GEOGRAFIA	3	A partir de 01/03/2024
3003083961	GISELE ALVES DE ALMEIDA	1	SC02	CURITIBA	PARANA, C E DO-EF M PROFIS	LINGUA PORTUGUESA	2	A partir de 04/04/2024
3003083961	GISELE ALVES DE ALMEIDA	1	SC02	CURITIBA	PARANA, C E DO-EF M PROFIS	LINGUA ESPANHOLA-CELEM	4	A partir de 04/04/2024
3003083961	GISELE ALVES DE ALMEIDA	1	SC02	CURITIBA	MARIA MONTESSORI, C E-EF M	LINGUA PORTUGUESA	3	A partir de 04/04/2024
3003083961	GISELE ALVES DE ALMEIDA	1	SC02	CURITIBA	MARIA MONTESSORI, C E-EF M	LINGUA PORTUGUESA	4	A partir de 04/04/2024
3003083961	GISELE ALVES DE ALMEIDA	1	SC02	CURITIBA	MARIA MONTESSORI, C E-EF M	LINGUA PORTUGUESA	4	A partir de 04/04/2024
3356733923	GISELE RODRIGUES RIBAS DAMBROS	1	SC02	CURITIBA	HOMERO B DE BARROS, E E-EF	EDUCACAO FISICA	2	A partir de 15/04/2024
3356733923	GISELE RODRIGUES RIBAS DAMBROS	1	SC02	CURITIBA	HOMERO B DE BARROS, E E-EF	EDUCACAO FISICA	1	A partir de 15/04/2024
3356733923	GISELE RODRIGUES RIBAS DAMBROS	1	SC02	CURITIBA	HOMERO B DE BARROS, E E-EF	EDUCACAO FISICA	2	A partir de 15/04/2024
3356733923	GISELE RODRIGUES RIBAS DAMBROS	1	SC02	CURITIBA	HOMERO B DE BARROS, E E-EF	EDUCACAO FISICA	2	A partir de 15/04/2024
3356733923	GISELE RODRIGUES RIBAS DAMBROS	1	SC02	CURITIBA	HOMERO B DE BARROS, E E-EF	PROJETO DE VIDA I	2	A partir de 15/04/2024

66020050904	GLORIA ESTEVINHO	52	SC02	PINHAIS	HUMBERTO A CASTELO BRANCO,C E-EF M PROFI	RECURSOS HUMANOS	2	A partir de 26/02/2024
66020050904	GLORIA ESTEVINHO	52	SC02	PINHAIS	HUMBERTO A CASTELO BRANCO,C E-EF M PROFI	RECURSOS HUMANOS	3	A partir de 26/02/2024
66020050904	GLORIA ESTEVINHO	52	SC02	PINHAIS	HUMBERTO A CASTELO BRANCO,C E-EF M PROFI	NOCOES DE DIREITO	2	A partir de 26/02/2024
59583509949	HELIO JOSE SCHUERSOVSKI	1	SC02	ARAUCARIA	MONTEIRO LOBATO, C E-EF M	HISTORIA	2	A partir de 22/04/2024
59583509949	HELIO JOSE SCHUERSOVSKI	1	SC02	ARAUCARIA	MONTEIRO LOBATO, C E-EF M	HISTORIA	2	A partir de 16/04/2024
59583509949	HELIO JOSE SCHUERSOVSKI	1	SC02	ARAUCARIA	MONTEIRO LOBATO, C E-EF M	HISTORIA	2	A partir de 16/04/2024
59583509949	HELIO JOSE SCHUERSOVSKI	1	SC02	ARAUCARIA	MONTEIRO LOBATO, C E-EF M	HISTORIA	2	A partir de 16/04/2024
59583509949	HELIO JOSE SCHUERSOVSKI	1	SC02	ARAUCARIA	MONTEIRO LOBATO, C E-EF M	HISTORIA	2	A partir de 16/04/2024
59583509949	HELIO JOSE SCHUERSOVSKI	1	SC02	ARAUCARIA	MONTEIRO LOBATO, C E-EF M	HISTORIA	2	A partir de 22/04/2024
59583509949	HELIO JOSE SCHUERSOVSKI	1	SC02	ARAUCARIA	ROCHA POMBO, C E C-M-EF M	HISTORIA	3	A partir de 22/04/2024
59583509949	HELIO JOSE SCHUERSOVSKI	1	SC02	ARAUCARIA	ROCHA POMBO, C E C-M-EF M	HISTORIA	3	A partir de 22/04/2024
59583509949	HELIO JOSE SCHUERSOVSKI	1	SC02	ARAUCARIA	ROCHA POMBO, C E C-M-EF M	HISTORIA	3	A partir de 16/04/2024
59583509949	HELIO JOSE SCHUERSOVSKI	1	SC02	ARAUCARIA	ROCHA POMBO, C E C-M-EF M	HISTORIA	3	A partir de 16/04/2024
59583509949	HELIO JOSE SCHUERSOVSKI	1	SC02	ARAUCARIA	MONTEIRO LOBATO, C E-EF M	HISTORIA	2	A partir de 16/04/2024
59583509949	HELIO JOSE SCHUERSOVSKI	1	SC02	ARAUCARIA	MONTEIRO LOBATO, C E-EF M	HISTORIA	2	A partir de 16/04/2024
5248131910	HELIO PICKCIUS	1	SC02	SAO JOSE DOS PINHAIS	ZILDA ARNS NEUMANN, C E C-M DRA-EF M P	HISTORIA	1	A partir de 09/04/2024
5248131910	HELIO PICKCIUS	1	SC02	SAO JOSE DOS PINHAIS	ZILDA ARNS NEUMANN, C E C-M DRA-EF M P	HISTORIA	3	A partir de 09/04/2024
5248131910	HELIO PICKCIUS	1	SC02	SAO JOSE DOS PINHAIS	ZILDA ARNS NEUMANN, C E C-M DRA-EF M P	HISTORIA	3	A partir de 09/04/2024
5248131910	HELIO PICKCIUS	1	SC02	SAO JOSE DOS PINHAIS	ZILDA ARNS NEUMANN, C E C-M DRA-EF M P	HISTORIA	3	A partir de 09/04/2024
5248131910	HELIO PICKCIUS	1	SC02	SAO JOSE DOS PINHAIS	ZILDA ARNS NEUMANN, C E C-M DRA-EF M P	HISTORIA	1	A partir de 09/04/2024
5248131910	HELIO PICKCIUS	1	SC02	SAO JOSE DOS PINHAIS	ZILDA ARNS NEUMANN, C E C-M DRA-EF M P	HISTORIA	3	A partir de 09/04/2024
5248131910	HELIO PICKCIUS	1	SC02	SAO JOSE DOS PINHAIS	ZILDA ARNS NEUMANN, C E C-M DRA-EF M P	HISTORIA	3	A partir de 09/04/2024
5248131910	HELIO PICKCIUS	1	SC02	SAO JOSE DOS PINHAIS	ZILDA ARNS NEUMANN, C E C-M DRA-EF M P	HISTORIA	3	A partir de 09/04/2024
66226538953	INES ANDRADE DIAS	91	SC02	APUCARANA	VALE DO SABER, C E-EF M	REDACAO E LEITURA	2	A partir de 10/04/2024
66226538953	INES ANDRADE DIAS	91	SC02	APUCARANA	VALE DO SABER, C E-EF M	REDACAO E LEITURA	2	A partir de 10/04/2024
66226538953	INES ANDRADE DIAS	91	SC02	APUCARANA	VALE DO SABER, C E-EF M	REDACAO E LEITURA	2	A partir de 01/05/2024

Diário Oficial Certificado Digitalmente
O Departamento de Imprensa Oficial do Estado do Paraná, da garantia de autenticidade deste documento, desde que visualizado através do site http://www.imprensaoficial.pr.gov.br

66226538953	INES ANDRADE DIAS	91	SC02	APUCARANA	VALE DO SABER, C E-EF M	REDACAO E LEITURA	2	A partir de 01/05/2024
66226538953	INES ANDRADE DIAS	91	SC02	APUCARANA	VALE DO SABER, C E-EF M	REDACAO E LEITURA	2	A partir de 01/05/2024
66226538953	INES ANDRADE DIAS	91	SC02	APUCARANA	VALE DO SABER, C E-EF M	REDACAO E LEITURA	2	A partir de 10/04/2024
66226538953	INES ANDRADE DIAS	91	SC02	APUCARANA	VALE DO SABER, C E-EF M	LINGUA PORTUGUESA	2	A partir de 10/04/2024
66226538953	INES ANDRADE DIAS	91	SC02	APUCARANA	VALE DO SABER, C E-EF M	LINGUA PORTUGUESA	3	A partir de 10/04/2024
66226538953	INES ANDRADE DIAS	91	SC02	APUCARANA	VALE DO SABER, C E-EF M	LINGUA PORTUGUESA	2	A partir de 01/05/2024
66226538953	INES ANDRADE DIAS	91	SC02	APUCARANA	VALE DO SABER, C E-EF M	LINGUA PORTUGUESA	3	A partir de 01/05/2024
69669007968	IRIA DE FATIMA OLIVEIRA	99	SC02	CURITIBA	ALGACYR M MAEDER, C E PROF-EF M PROFIS	COMPONENTE CURRICULAR ELETIVO	2	A partir de 10/04/2024
64461440915	IRMA TEREZINHA CARLETTI	92	SC02	VITORINO	HENRIQUE VICENZI, C E PE-EF M N PROFIS	BIOLOGIA	1	A partir de 08/04/2024
64461440915	IRMA TEREZINHA CARLETTI	92	SC02	VITORINO	HENRIQUE VICENZI, C E PE-EF M N PROFIS	BIOLOGIA	1	A partir de 08/04/2024
61753009987	ISMAR KATH	1	SC02	MARINGA	KENNEDY, C E PRES-EF M PROFIS	EDUCACAO FISICA	1	A partir de 15/04/2024
71505113920	IVETE APARECIDA DE OLIVEIRA	6	SC02	INACIO MARTINS	PARIGOT DE SOUZA, C E C-M-EF M N PROFIS	ARTE	2	A partir de 17/04/2024
71505113920	IVETE APARECIDA DE OLIVEIRA	6	SC02	INACIO MARTINS	PARIGOT DE SOUZA, C E C-M-EF M N PROFIS	ARTE	2	A partir de 17/04/2024
71505113920	IVETE APARECIDA DE OLIVEIRA	6	SC02	INACIO MARTINS	PARIGOT DE SOUZA, C E C-M-EF M N PROFIS	ARTE	2	A partir de 17/04/2024
71505113920	IVETE APARECIDA DE OLIVEIRA	6	SC02	INACIO MARTINS	PARIGOT DE SOUZA, C E C-M-EF M N PROFIS	ARTE	2	A partir de 17/04/2024
71505113920	IVETE APARECIDA DE OLIVEIRA	6	SC02	INACIO MARTINS	PARIGOT DE SOUZA, C E C-M-EF M N PROFIS	ARTE	2	A partir de 17/04/2024
71505113920	IVETE APARECIDA DE OLIVEIRA	6	SC02	INACIO MARTINS	PARIGOT DE SOUZA, C E C-M-EF M N PROFIS	ARTE	1	A partir de 17/04/2024
71505113920	IVETE APARECIDA DE OLIVEIRA	6	SC02	INACIO MARTINS	PARIGOT DE SOUZA, C E C-M-EF M N PROFIS	EDUCACAO FISICA	2	A partir de 17/04/2024
71505113920	IVETE APARECIDA DE OLIVEIRA	6	SC02	INACIO MARTINS	PARIGOT DE SOUZA, C E C-M-EF M N PROFIS	EDUCACAO FISICA	2	A partir de 17/04/2024
1453609970	IVETE OLIVEIRA DE SOUZA	97	SC02	LONDRINA	JOSE A ARAGAO, C A P DA UEL PROF-EIEFMP	ESTAGIO ASSIST ENF SAUDE MENT	1	A partir de 05/02/2024
1453609970	IVETE OLIVEIRA DE SOUZA	97	SC02	LONDRINA	JOSE A ARAGAO, C A P DA UEL PROF-EIEFMP	ESTAGIO ASSIST ENF SAUDE MENT	1	A partir de 05/02/2024
1453609970	IVETE OLIVEIRA DE SOUZA	97	SC02	LONDRINA	JOSE A ARAGAO, C A P DA UEL PROF-EIEFMP	ESTAGIO ASSIST ENF SAUDE MENT	1	A partir de 12/04/2024
1453609970	IVETE OLIVEIRA DE SOUZA	97	SC02	LONDRINA	JOSE A ARAGAO, C A P DA UEL PROF-EIEFMP	ESTAGIO ASSIST ENF SAUDE MENT	1	A partir de 05/02/2024
1453609970	IVETE OLIVEIRA DE SOUZA	97	SC02	LONDRINA	JOSE A ARAGAO, C A P DA UEL PROF-EIEFMP	ESTAGIO ASSIST ENF SAUDE MENT	1	A partir de 05/02/2024
1453609970	IVETE OLIVEIRA DE SOUZA	97	SC02	LONDRINA	JOSE A ARAGAO, C A P DA UEL PROF-EIEFMP	ESTAGIO ASSIST ENF SAUDE MENT	1	A partir de 05/02/2024
1453609970	IVETE OLIVEIRA DE SOUZA	97	SC02	LONDRINA	JOSE A ARAGAO, C A P DA UEL PROF-EIEFMP	ESTAGIO ASSIST ENF SAUDE MENT	1	A partir de 05/02/2024

27751120991	IVONIR RODRIGUES AYRES	1	SC02	LONDRINA	CEEBJA HERBERT DE SOUZA-E F M	HISTORIA	1	A partir de 08/04/2024
27751120991	IVONIR RODRIGUES AYRES	2	SC02	LONDRINA	CEEBJA HERBERT DE SOUZA-E F M	HISTORIA	1	A partir de 08/04/2024
27751120991	IVONIR RODRIGUES AYRES	2	SC02	LONDRINA	CEEBJA HERBERT DE SOUZA-E F M	HISTORIA	1	A partir de 08/04/2024
60104287187	JAILSON DA SILVA NECO	2	SC02	COLOMBO	ALFREDO CHAVES, C E C-M-EF M	HISTORIA	2	A partir de 16/04/2024
60104287187	JAILSON DA SILVA NECO	2	SC02	COLOMBO	ALFREDO CHAVES, C E C-M-EF M	HISTORIA	2	A partir de 16/04/2024
50216090920	JAIR MARINO PACCI	1	SC02	DOIS VIZINHOS	CEEBJA DE DOIS VIZINHOS-EF M	LEITURA REDACAO INTERP TEXTO	1	A partir de 15/04/2024
50216090920	JAIR MARINO PACCI	1	SC02	DOIS VIZINHOS	CEEBJA DE DOIS VIZINHOS-EF M	LEITURA REDACAO INTERP TEXTO	1	A partir de 03/06/2024
64296059904	JANETE IZABEL AFONSO FERREIRA	1	SC02	CURITIBA	PILAR MATURANA, C E-EF M P	LINGUA PORTUGUESA	3	A partir de 11/04/2024
64296059904	JANETE IZABEL AFONSO FERREIRA	1	SC02	CURITIBA	PILAR MATURANA, C E-EF M P	LINGUA PORTUGUESA	1	A partir de 11/04/2024
64296059904	JANETE IZABEL AFONSO FERREIRA	1	SC02	CURITIBA	PILAR MATURANA, C E-EF M P	LINGUA PORTUGUESA	4	A partir de 11/04/2024
64296059904	JANETE IZABEL AFONSO FERREIRA	1	SC02	CURITIBA	PILAR MATURANA, C E-EF M P	LINGUA PORTUGUESA	4	A partir de 11/04/2024
64296059904	JANETE IZABEL AFONSO FERREIRA	1	SC02	CURITIBA	PILAR MATURANA, C E-EF M P	REDACAO E LEITURA	2	A partir de 11/04/2024
64296059904	JANETE IZABEL AFONSO FERREIRA	1	SC02	CURITIBA	PILAR MATURANA, C E-EF M P	REDACAO E LEITURA	1	A partir de 11/04/2024
64296059904	JANETE IZABEL AFONSO FERREIRA	1	SC02	CURITIBA	PILAR MATURANA, C E-EF M P	REDACAO E LEITURA	2	A partir de 11/04/2024
2931795909	JANICE WUTZKE MALICHESKI	99	SC02	CASCAVEL	CARMELO PERRONE, C E PE-EF M PROFIS	GEOGRAFIA	1	A partir de 07/07/2024
34751119850	JEFERSON AUGUSTO DOMINGUES	52	SC02	PINHAIS	SPRENGER, C E TEN-EF M N PROFIS	EDUCACAO FISICA	2	A partir de 09/04/2024
34751119850	JEFERSON AUGUSTO DOMINGUES	52	SC02	PINHAIS	SPRENGER, C E TEN-EF M N PROFIS	EDUCACAO FISICA	2	A partir de 09/04/2024
34751119850	JEFERSON AUGUSTO DOMINGUES	52	SC02	PINHAIS	SPRENGER, C E TEN-EF M N PROFIS	EDUCACAO FISICA	2	A partir de 09/04/2024
34751119850	JEFERSON AUGUSTO DOMINGUES	52	SC02	PINHAIS	SPRENGER, C E TEN-EF M N PROFIS	EDUCACAO FISICA	2	A partir de 09/04/2024
62288709987	JEREMIAS FERREIRA DA COSTA	1	SC02	CURITIBA	PAULO LEMINSKI, C E-EF M N PROFIS	MATEMATICA	2	A partir de 03/05/2024
62288709987	JEREMIAS FERREIRA DA COSTA	1	SC02	CURITIBA	PAULO LEMINSKI, C E-EF M N PROFIS	MATEMATICA	2	A partir de 08/04/2024
62288709987	JEREMIAS FERREIRA DA COSTA	1	SC02	CURITIBA	PAULO LEMINSKI, C E-EF M N PROFIS	MATEMATICA	2	A partir de 08/04/2024
62288709987	JEREMIAS FERREIRA DA COSTA	1	SC02	CURITIBA	PAULO LEMINSKI, C E-EF M N PROFIS	MATEMATICA	2	A partir de 01/04/2024
7145052938	JOAO PAULO DOS SANTOS	4	SC02	JAGUARIAIVA	OLAVO BILAC, C E C-M-EF M	EDUCACAO FISICA	2	A partir de 16/04/2024
71419209949	JONATHAN MORAES DA SILVA	62	SC02	ARAUCARIA	ROCHA POMBO, C E C-M-EF M	LINGUA INGLESA	2	A partir de 01/04/2024
71419209949	JONATHAN MORAES DA SILVA	62	SC02	ARAUCARIA	ROCHA POMBO, C E C-M-EF M	LINGUA INGLESA	2	A partir de 01/04/2024

Diário Oficial Certificado Digitalmente
O Departamento de Imprensa Oficial do Estado do Paraná, da garantia de autenticidade deste documento, desde que visualizado através do site http://www.imprensaoficial.pr.gov.br

71419209949	JONATHAN MORAES DA SILVA	62	SC02	ARAUCARIA	ROCHA POMBO, C E C-M-EF M	LINGUA INGLESA	2	A partir de 08/04/2024
71419209949	JONATHAN MORAES DA SILVA	62	SC02	ARAUCARIA	ROCHA POMBO, C E C-M-EF M	LINGUA INGLESA	2	A partir de 01/04/2024
71419209949	JONATHAN MORAES DA SILVA	62	SC02	ARAUCARIA	CECILIA MEIRELES, C E-EF M	LINGUA INGLESA	2	A partir de 01/04/2024
71419209949	JONATHAN MORAES DA SILVA	62	SC02	ARAUCARIA	CECILIA MEIRELES, C E-EF M	LINGUA INGLESA	2	A partir de 01/04/2024
71419209949	JONATHAN MORAES DA SILVA	62	SC02	ARAUCARIA	CECILIA MEIRELES, C E-EF M	LINGUA INGLESA	2	A partir de 01/04/2024
71419209949	JONATHAN MORAES DA SILVA	62	SC02	ARAUCARIA	CECILIA MEIRELES, C E-EF M	LINGUA INGLESA	2	A partir de 01/04/2024
59262249934	JORGE ALBERTO PALOSCHI	99	SC02	IBEMA	JOSE DE ANCHIETA, C E-EF M PROFIS	QUIMICA	1	A partir de 07/07/2024
57631212953	JOSE ANTONIO RONCON	1	SC02	CAMBE	OLAVO BILAC, C E-EF M N PROFIS	PROJETO DE VIDA	1	A partir de 02/02/2024
85763420900	JOSE HENRIQUE BRANCO	1	SC02	ITAPERUCU	JOSE PIOLI, C E-EF M PROFIS	LINGUA INGLESA	1	A partir de 01/04/2024
48023426915	JOSE ROBERTO TEIXEIRA	1	SC02	PARANAGUA	MARIA DE L R MOROZOWSKI, C E PROF-EF M P	MATEMATICA	2	A partir de 17/04/2024
48023426915	JOSE ROBERTO TEIXEIRA	1	SC02	PARANAGUA	MARIA DE L R MOROZOWSKI, C E PROF-EF M P	MATEMATICA	2	A partir de 17/04/2024
48023426915	JOSE ROBERTO TEIXEIRA	1	SC02	PARANAGUA	MARIA DE L R MOROZOWSKI, C E PROF-EF M P	MATEMATICA	2	A partir de 17/04/2024
55280676934	JOSE VASIC	1	SC02	CURITIBA	CECILIA MEIRELES, C E-EF M PROFIS	COMPONENTE CURRICULAR ELETIVO	2	A partir de 05/04/2024
55280676934	JOSE VASIC	1	SC02	CURITIBA	CECILIA MEIRELES, C E-EF M PROFIS	PENSAMENTO COMPUTACIONAL	2	A partir de 05/04/2024
55280676934	JOSE VASIC	1	SC02	CURITIBA	CECILIA MEIRELES, C E-EF M PROFIS	GEOGRAFIA	1	A partir de 05/04/2024
55280676934	JOSE VASIC	1	SC02	CURITIBA	CECILIA MEIRELES, C E-EF M PROFIS	GEOGRAFIA	3	A partir de 05/04/2024
55280676934	JOSE VASIC	1	SC02	CURITIBA	CECILIA MEIRELES, C E-EF M PROFIS	PROTAGONISMO	1	A partir de 05/04/2024
78903270991	JOSELITO MUNIZ DOS SANTOS	1	SC02	MEDIANEIRA	JOAO M MONDRONE, C E-EF M PROFIS N	EDUCACAO FISICA	2	A partir de 04/04/2024
52963110006	JOSIANE FERREIRA MENDES	1	SC02	CURITIBA	GUILHERME A MARANHAO, C E DESEMB-EF M P	FISICA	2	A partir de 03/04/2024
52963110006	JOSIANE FERREIRA MENDES	1	SC02	CURITIBA	GUILHERME A MARANHAO, C E DESEMB-EF M P	FISICA	2	A partir de 03/04/2024
52963110006	JOSIANE FERREIRA MENDES	1	SC02	CURITIBA	GUILHERME A MARANHAO, C E DESEMB-EF M P	FISICA	2	A partir de 03/04/2024
52963110006	JOSIANE FERREIRA MENDES	1	SC02	CURITIBA	GUILHERME A MARANHAO, C E DESEMB-EF M P	FISICA	2	A partir de 03/04/2024
52963110006	JOSIANE FERREIRA MENDES	1	SC02	CURITIBA	GUILHERME A MARANHAO, C E DESEMB-EF M P	FISICA	2	A partir de 03/04/2024
52963110006	JOSIANE FERREIRA MENDES	1	SC02	CURITIBA	GUILHERME A MARANHAO, C E DESEMB-EF M P	FISICA	2	A partir de 03/04/2024
52963110006	JOSIANE FERREIRA MENDES	1	SC02	CURITIBA	GUILHERME A MARANHAO, C E DESEMB-EF M P	FISICA	2	A partir de 03/04/2024
52963110006	JOSIANE FERREIRA MENDES	1	SC02	CURITIBA	GUILHERME A MARANHAO, C E DESEMB-EF M P	FISICA II	3	A partir de 03/04/2024

52963110006	JOSIANE FERREIRA MENDES	1	SC02	CURITIBA	GUILHERME A MARANHAO, C E DESEMB-EF M P	FISICA III	2	A partir de 03/04/2024
3217722965	JOSIANE GOMES SOARES	2	SC02	CURITIBA	PARANA, C E DO-EF M PROFIS	ANALISE E PROJETOS	3	A partir de 21/03/2024
3217722965	JOSIANE GOMES SOARES	2	SC02	CURITIBA	PARANA, C E DO-EF M PROFIS	ANALISE E PROJETOS	3	A partir de 21/03/2024
2966153903	JULIANA PIVETTA PADOAN	1	SC02	TERRA BOA	LEO KOHLER, E E C-M PROF-EF	PENSAMENTO COMPUTACIONAL	2	A partir de 01/04/2024
2966153903	JULIANA PIVETTA PADOAN	1	SC02	TERRA BOA	LEO KOHLER, E E C-M PROF-EF	PENSAMENTO COMPUTACIONAL	2	A partir de 01/02/2024
2966153903	JULIANA PIVETTA PADOAN	1	SC02	TERRA BOA	LEO KOHLER, E E C-M PROF-EF	PENSAMENTO COMPUTACIONAL	2	A partir de 01/02/2024
2966153903	JULIANA PIVETTA PADOAN	1	SC02	TERRA BOA	LEO KOHLER, E E C-M PROF-EF	PENSAMENTO COMPUTACIONAL	2	A partir de 01/04/2024
2966153903	JULIANA PIVETTA PADOAN	1	SC02	TERRA BOA	LEO KOHLER, E E C-M PROF-EF	PENSAMENTO COMPUTACIONAL	2	A partir de 01/04/2024
2966153903	JULIANA PIVETTA PADOAN	1	SC02	TERRA BOA	LEO KOHLER, E E C-M PROF-EF	PENSAMENTO COMPUTACIONAL	2	A partir de 01/02/2024
2966153903	JULIANA PIVETTA PADOAN	1	SC02	TERRA BOA	LEO KOHLER, E E C-M PROF-EF	PENSAMENTO COMPUTACIONAL	2	A partir de 01/02/2024
2966153903	JULIANA PIVETTA PADOAN	1	SC02	TERRA BOA	LEO KOHLER, E E C-M PROF-EF	PENSAMENTO COMPUTACIONAL	2	A partir de 01/04/2024
2966153903	JULIANA PIVETTA PADOAN	1	SC02	TERRA BOA	LEO KOHLER, E E C-M PROF-EF	PENSAMENTO COMPUTACIONAL	2	A partir de 01/04/2024
2966153903	JULIANA PIVETTA PADOAN	1	SC02	TERRA BOA	LEO KOHLER, E E C-M PROF-EF	PENSAMENTO COMPUTACIONAL	2	A partir de 15/04/2024
2966153903	JULIANA PIVETTA PADOAN	1	SC02	TERRA BOA	LEO KOHLER, E E C-M PROF-EF	PENSAMENTO COMPUTACIONAL	2	A partir de 15/04/2024
2966153903	JULIANA PIVETTA PADOAN	1	SC02	TERRA BOA	LEO KOHLER, E E C-M PROF-EF	PENSAMENTO COMPUTACIONAL	2	A partir de 01/02/2024
2966153903	JULIANA PIVETTA PADOAN	1	SC02	TERRA BOA	LEO KOHLER, E E C-M PROF-EF	PENSAMENTO COMPUTACIONAL	2	A partir de 01/02/2024
2966153903	JULIANA PIVETTA PADOAN	1	SC02	TERRA BOA	LEO KOHLER, E E C-M PROF-EF	PENSAMENTO COMPUTACIONAL	2	A partir de 01/02/2024
2966153903	JULIANA PIVETTA PADOAN	1	SC02	TERRA BOA	LEO KOHLER, E E C-M PROF-EF	PENSAMENTO COMPUTACIONAL	2	A partir de 01/04/2024
2966153903	JULIANA PIVETTA PADOAN	1	SC02	TERRA BOA	LEO KOHLER, E E C-M PROF-EF	PENSAMENTO COMPUTACIONAL	2	A partir de 15/04/2024
2966153903	JULIANA PIVETTA PADOAN	1	SC02	TERRA BOA	LEO KOHLER, E E C-M PROF-EF	PENSAMENTO COMPUTACIONAL	2	A partir de 15/04/2024
2966153903	JULIANA PIVETTA PADOAN	1	SC02	TERRA BOA	LEO KOHLER, E E C-M PROF-EF	PENSAMENTO COMPUTACIONAL	2	A partir de 01/04/2024
2966153903	JULIANA PIVETTA PADOAN	1	SC02	TERRA BOA	LEO KOHLER, E E C-M PROF-EF	PENSAMENTO COMPUTACIONAL	2	A partir de 15/04/2024
2966153903	JULIANA PIVETTA PADOAN	1	SC02	TERRA BOA	LEO KOHLER, E E C-M PROF-EF	PENSAMENTO COMPUTACIONAL	2	A partir de 15/04/2024
2966153903	JULIANA PIVETTA PADOAN	1	SC02	TERRA BOA	LEO KOHLER, E E C-M PROF-EF	PENSAMENTO COMPUTACIONAL	2	A partir de 15/04/2024
3501266901	JULIANE SCHIOCHET GAZOLA	1	SC02	GUAIRA	SAMUEL BENCK, C E DO C VER-EF M	EDUCACAO FISICA I	2	A partir de 08/04/2024
3501266901	JULIANE SCHIOCHET GAZOLA	1	SC02	GUAIRA	MARIA BOLWERK, E E DO C PROFA-EF	COMPONENTE CURRICULAR ELETIVO	2	A partir de 08/04/2024

Diário Oficial Certificado Digitalmente
O Departamento de Imprensa Oficial do Estado do Paraná, da garantia de autenticidade deste documento, desde que visualizado através do site http://www.imprensaoficial.pr.gov.br

3501266901	JULIANE SCHIOCHET GAZOLA	1	SC02	GUAIRA	MARIA BOLWERK, E E DO C PROFA-EF	EDUCACAO FISICA	2	A partir de 08/04/2024
3501266901	JULIANE SCHIOCHET GAZOLA	1	SC02	GUAIRA	MARIA BOLWERK, E E DO C PROFA-EF	AULA ESPEC TREINAM ESPORTIVO	4	A partir de 08/04/2024
4141899909	JULIANO DA SILVA	90	SC02	PIRAQUARA	MARIO B T BRAGA, C E PROF-EF M PROFIS	MATEMATICA	5	A partir de 10/05/2024
4141899909	JULIANO DA SILVA	90	SC02	PIRAQUARA	MARIO B T BRAGA, C E PROF-EF M PROFIS	MATEMATICA	5	A partir de 11/04/2024
4141899909	JULIANO DA SILVA	90	SC02	PIRAQUARA	MARIO B T BRAGA, C E PROF-EF M PROFIS	MATEMATICA	5	A partir de 25/03/2024
4141899909	JULIANO DA SILVA	90	SC02	PIRAQUARA	MARIO B T BRAGA, C E PROF-EF M PROFIS	MATEMATICA	5	A partir de 11/04/2024
4246205966	JULLIE SELAU KOPPE	1	SC02	UNIAO DA VITORIA	TULIO DE FRANCA, C E-EF M N PROFIS	ARTE II	1	A partir de 15/04/2024
24366269953	JURANDIR SANTOS DA SILVA	2	SC02	CURITIBA	CENTRO EST EDUC PROFIS DE CURITIBA	CIENCIAS DA COMPUTACAO	3	A partir de 01/02/2024
3399678975	LARISSA FERNANDA DE ARAUJO SILVA	1	SC02	KALORE	ABRAHAM LINCOLN, C E-EF M	CIENCIAS	3	A partir de 22/04/2024
58111808968	LECIA BILAK MAISTROVICZ	3	SC02	SAO JOSE DOS PINHAIS	SAO CRISTOVAO, C E-EF M PROFIS N	PROJETO DE VIDA	2	A partir de 18/04/2024
3069908900	LEDA MARQUES DA SILVA	1	SC02	RONCADOR	ALTO SAO JOAO, C E C DE-EF M	PREPARACAO POS-MEDIO	1	A partir de 13/04/2024
3069908900	LEDA MARQUES DA SILVA	1	SC02	RONCADOR	ALTO SAO JOAO, C E C DE-EF M	PREPARACAO POS-MEDIO	1	A partir de 27/05/2024
3069908900	LEDA MARQUES DA SILVA	1	SC02	RONCADOR	ALTO SAO JOAO, C E C DE-EF M	PRATICAS EXPERIMENTAIS	2	A partir de 27/05/2024
3069908900	LEDA MARQUES DA SILVA	1	SC02	RONCADOR	ALTO SAO JOAO, C E C DE-EF M	PRATICAS EXPERIMENTAIS	1	A partir de 13/04/2024
3069908900	LEDA MARQUES DA SILVA	1	SC02	RONCADOR	ALTO SAO JOAO, C E C DE-EF M	PRATICAS EXPERIMENTAIS	2	A partir de 13/04/2024
3069908900	LEDA MARQUES DA SILVA	1	SC02	RONCADOR	ALTO SAO JOAO, C E C DE-EF M	PRATICAS EXPERIMENTAIS	1	A partir de 27/05/2024
3069908900	LEDA MARQUES DA SILVA	1	SC02	RONCADOR	ALTO SAO JOAO, C E C DE-EF M	ESTUDO ORIENTADO	4	A partir de 13/04/2024
3069908900	LEDA MARQUES DA SILVA	1	SC02	RONCADOR	ALTO SAO JOAO, C E C DE-EF M	ESTUDO ORIENTADO	4	A partir de 27/05/2024
3069908900	LEDA MARQUES DA SILVA	1	SC02	RONCADOR	ALTO SAO JOAO, C E C DE-EF M	PROJETO DE VIDA	1	A partir de 27/05/2024
3069908900	LEDA MARQUES DA SILVA	1	SC02	RONCADOR	ALTO SAO JOAO, C E C DE-EF M	PROJETO DE VIDA	1	A partir de 13/04/2024
3069908900	LEDA MARQUES DA SILVA	1	SC02	RONCADOR	ALTO SAO JOAO, C E C DE-EF M	PROJETO DE VIDA I	3	A partir de 27/05/2024
3069908900	LEDA MARQUES DA SILVA	1	SC02	RONCADOR	ALTO SAO JOAO, C E C DE-EF M	PROJETO DE VIDA I	3	A partir de 27/05/2024
3069908900	LEDA MARQUES DA SILVA	1	SC02	RONCADOR	ALTO SAO JOAO, C E C DE-EF M	PROJETO DE VIDA I	3	A partir de 13/04/2024
3069908900	LEDA MARQUES DA SILVA	1	SC02	RONCADOR	ALTO SAO JOAO, C E C DE-EF M	PROJETO DE VIDA I	3	A partir de 13/04/2024
5513036975	LEIDE DAIANE CIAVOLELA GOTTARDI FERRARI	2	SC02	TOLEDO	JARDIM PORTO ALEGRE, C E-EF M PROFIS	GEOGRAFIA	2	A partir de 12/04/2024
5513036975	LEIDE DAIANE CIAVOLELA GOTTARDI FERRARI	2	SC02	TOLEDO	JARDIM PORTO ALEGRE, C E-EF M PROFIS	GEOGRAFIA	2	A partir de 12/04/2024

5513036975	LEIDE DAIANE CIAVOLELA GOTTARDI FERRARI	2	SC02	TOLEDO	JARDIM PORTO ALEGRE, C E-EF M PROFIS	GEOGRAFIA	2	A partir de 12/04/2024
5513036975	LEIDE DAIANE CIAVOLELA GOTTARDI FERRARI	2	SC02	TOLEDO	JARDIM PORTO ALEGRE, C E-EF M PROFIS	ESTUDO ORIENTADO	3	A partir de 12/04/2024
5513036975	LEIDE DAIANE CIAVOLELA GOTTARDI FERRARI	2	SC02	TOLEDO	JARDIM PORTO ALEGRE, C E-EF M PROFIS	ESTUDO ORIENTADO	3	A partir de 12/04/2024
76188647991	LEILA CRISTIANE MARTINELLO	1	SC02	QUEDAS DO IGUACU	ALTO ALEGRE, C E C- EF M	PROJETO DE VIDA I	3	A partir de 16/04/2024
76188647991	LEILA CRISTIANE MARTINELLO	1	SC02	QUEDAS DO IGUACU	ALTO ALEGRE, C E C- EF M	PROJETO DE VIDA I	2	A partir de 16/04/2024
5316876946	LEILA MARA BETTAO	92	SC02	SAO TOME	SANTOS DUMONT, C E-EM N	EDUCACAO FISICA	2	A partir de 19/04/2024
5316876946	LEILA MARA BETTAO	92	SC02	SAO TOME	SANTOS DUMONT, C E-EM N	EDUCACAO FISICA	2	A partir de 19/04/2024
60300809972	LENIR MARIA DAGA FRANTZ	99	SC02	TOLEDO	AUGUSTINHO DONIN, C E-EF M	ARTE	1	A partir de 08/04/2024
60300809972	LENIR MARIA DAGA FRANTZ	99	SC02	TOLEDO	AUGUSTINHO DONIN, C E-EF M	ARTE	1	A partir de 08/04/2024
6288099805	LEO MARTIGNONI	1	SC02	CLEVELANDIA	JOAO XXIII, C E-EF M PROFIS	ESTUDO ORIENTADO	3	A partir de 10/04/2024
6288099805	LEO MARTIGNONI	1	SC02	CLEVELANDIA	JOAO XXIII, C E-EF M PROFIS	ESTUDO ORIENTADO	3	A partir de 10/04/2024
6288099805	LEO MARTIGNONI	1	SC02	CLEVELANDIA	JOAO XXIII, C E-EF M PROFIS	ESTUDO ORIENTADO	3	A partir de 10/04/2024
6288099805	LEO MARTIGNONI	1	SC02	CLEVELANDIA	JOAO XXIII, C E-EF M PROFIS	ESTUDO ORIENTADO	3	A partir de 10/04/2024
6288099805	LEO MARTIGNONI	1	SC02	CLEVELANDIA	JOAO XXIII, C E-EF M PROFIS	COMPONENTE CURRIC ELETIVO I	2	A partir de 10/04/2024
6288099805	LEO MARTIGNONI	1	SC02	CLEVELANDIA	JOAO XXIII, C E-EF M PROFIS	MENTORIA	1	A partir de 10/04/2024
96820365934	LEONI MONTEIRO DA SILVA	1	SC02	FOZ DO IGUACU	PEDRO II, C E DOM-EF M PROFIS	ENSINO RELIGIOSO	1	A partir de 22/04/2024
96820365934	LEONI MONTEIRO DA SILVA	1	SC02	FOZ DO IGUACU	PEDRO II, C E DOM-EF M PROFIS	ENSINO RELIGIOSO	1	A partir de 22/04/2024
96820365934	LEONI MONTEIRO DA SILVA	1	SC02	FOZ DO IGUACU	PEDRO II, C E DOM-EF M PROFIS	ENSINO RELIGIOSO	1	A partir de 22/04/2024
86436317953	LEONICE BUDZINSKI	2	SC02	CURITIBA	CEEBJA DR FRANCISCO RIB AZEV MACEDO-EF M	MATEMATICA	4	A partir de 19/03/2024
72590424949	LEONOR CRISTINA GADOMSKI REPELEVICZ	99	SC02	PONTAL DO PARANA	PAULO FREIRE, C E PROF-E F M N	ESTUDO ORIENTADO	1	A partir de 09/02/2024
72590424949	LEONOR CRISTINA GADOMSKI REPELEVICZ	99	SC02	PONTAL DO PARANA	PAULO FREIRE, C E PROF-E F M N	ESTUDO ORIENTADO	1	A partir de 13/04/2024
72590424949	LEONOR CRISTINA GADOMSKI REPELEVICZ	99	SC02	PONTAL DO PARANA	PAULO FREIRE, C E PROF-E F M N	ESTUDO ORIENTADO	1	A partir de 13/04/2024
4245672960	LESLIE LUIZA PEREIRA GUSMAO	1	SC02	CURITIBA	PARANA, C E DO-EF M PROFIS	HISTORIA	2	A partir de 08/04/2024
4245672960	LESLIE LUIZA PEREIRA GUSMAO	1	SC02	CURITIBA	PARANA, C E DO-EF M PROFIS	HISTORIA	2	A partir de 08/04/2024
88313573953	LILIAN CARLA DE QUADROS	2	SC02	PONTA GROSSA	KENNEDY, C E PRES-EF M PROFIS	GEOGRAFIA	3	A partir de 12/04/2024
88313573953	LILIAN CARLA DE QUADROS	2	SC02	PONTA GROSSA	KENNEDY, C E PRES-EF M PROFIS	GEOGRAFIA	2	A partir de 12/04/2024

Diário Oficial Certificado Digitalmente
O Departamento de Imprensa Oficial do Estado do Paraná, da garantia de autenticidade deste documento, desde que visualizado através do site http://www.imprensaoficial.pr.gov.br

88313573953	LILIAN CARLA DE QUADROS	2	SC02	PONTA GROSSA	KENNEDY, C E PRES-EF M PROFIS	GEOGRAFIA	2	A partir de 12/04/2024
88313573953	LILIAN CARLA DE QUADROS	2	SC02	PONTA GROSSA	KENNEDY, C E PRES-EF M PROFIS	GEOGRAFIA	3	A partir de 12/04/2024
88313573953	LILIAN CARLA DE QUADROS	2	SC02	PONTA GROSSA	KENNEDY, C E PRES-EF M PROFIS	GEOGRAFIA	2	A partir de 12/04/2024
88313573953	LILIAN CARLA DE QUADROS	2	SC02	PONTA GROSSA	JOSE GOMES DO AMARAL, C E PROF-EFM	GEOGRAFIA	2	A partir de 18/04/2024
88313573953	LILIAN CARLA DE QUADROS	2	SC02	PONTA GROSSA	JOSE GOMES DO AMARAL, C E PROF-EFM	GEOGRAFIA	2	A partir de 18/04/2024
88313573953	LILIAN CARLA DE QUADROS	2	SC02	PONTA GROSSA	JOSE GOMES DO AMARAL, C E PROF-EFM	GEOGRAFIA	2	A partir de 18/04/2024
88313573953	LILIAN CARLA DE QUADROS	2	SC02	PONTA GROSSA	JOSE GOMES DO AMARAL, C E PROF-EFM	GEOGRAFIA	2	A partir de 18/04/2024
2626826995	LINDAMIR SVIDZINSKI	1	SC02	PAULO FRONTIN	PEDRO BUSKO, C E MONS-EF M PROFIS	ATIV COMP MAIS APREND 1	2	A partir de 15/04/2024
2626826995	LINDAMIR SVIDZINSKI	1	SC02	PAULO FRONTIN	PEDRO BUSKO, C E MONS-EF M PROFIS	ATIV COMP MAIS APREND 1	2	A partir de 15/04/2024
2626826995	LINDAMIR SVIDZINSKI	1	SC02	PAULO FRONTIN	PEDRO BUSKO, C E MONS-EF M PROFIS	ROBOTICA PRIMEIROS PASSOS	2	A partir de 15/04/2024
2626826995	LINDAMIR SVIDZINSKI	1	SC02	PAULO FRONTIN	PEDRO BUSKO, C E MONS-EF M PROFIS	MATEMATICA II	2	A partir de 15/04/2024
2626826995	LINDAMIR SVIDZINSKI	1	SC02	PAULO FRONTIN	PEDRO BUSKO, C E MONS-EF M PROFIS	MATEMATICA II	2	A partir de 15/04/2024
2626826995	LINDAMIR SVIDZINSKI	1	SC02	PAULO FRONTIN	PEDRO BUSKO, C E MONS-EF M PROFIS	EDUCACAO FINANCEIRA	1	A partir de 15/04/2024
2626826995	LINDAMIR SVIDZINSKI	1	SC02	PAULO FRONTIN	PEDRO BUSKO, C E MONS-EF M PROFIS	EDUCACAO FINANCEIRA	1	A partir de 15/04/2024
2586358945	LISA PRISCILA RODRIGUES	55	SC02	MANDAGUARI	JAIME LUIZ COELHO, E DOM-EI EF MOD ED ES	EDUCACAO FISICA-TEC ESC CONV	2	A partir de 25/03/2024
2479111946	LOREN LILIA ALMEIDA COSTA	1	SC02	PIRAQUARA	IVANETE M DE SOUZA, C E-EF M N	LINGUA PORTUGUESA	3	A partir de 08/04/2024
2479111946	LOREN LILIA ALMEIDA COSTA	1	SC02	PIRAQUARA	IVANETE M DE SOUZA, C E-EF M N	LINGUA PORTUGUESA	3	A partir de 08/04/2024
2479111946	LOREN LILIA ALMEIDA COSTA	1	SC02	PIRAQUARA	IVANETE M DE SOUZA, C E-EF M N	LINGUA PORTUGUESA	3	A partir de 08/04/2024
2479111946	LOREN LILIA ALMEIDA COSTA	1	SC02	PIRAQUARA	IVANETE M DE SOUZA, C E-EF M N	LINGUA PORTUGUESA I	2	A partir de 08/04/2024
2479111946	LOREN LILIA ALMEIDA COSTA	1	SC02	PIRAQUARA	IVANETE M DE SOUZA, C E-EF M N	LINGUA PORTUGUESA I	2	A partir de 15/04/2024
97468789991	LUCIANA CABARRAO SANTOS CAVASSIN	92	SC02	ITAPERUCU	BEDA MARIA, C E FR-EF M N	ENSINO RELIGIOSO	1	A partir de 01/03/2024
97468789991	LUCIANA CABARRAO SANTOS CAVASSIN	92	SC02	ITAPERUCU	BEDA MARIA, C E FR-EF M N	LINGUA PORTUGUESA	3	A partir de 01/04/2024
81893450953	LUCIANA VIRGINIA VITURI	1	SC02	SAO JOAO DO CAIUA	CARLOS GOMES, C E-EF M	FISICA II	3	A partir de 05/04/2024
81893450953	LUCIANA VIRGINIA VITURI	1	SC02	SAO JOAO DO CAIUA	CARLOS GOMES, C E-EF M	FISICA II	3	A partir de 05/04/2024
81893450953	LUCIANA VIRGINIA VITURI	1	SC02	SAO JOAO DO CAIUA	CARLOS GOMES, C E-EF M	ARTE	2	A partir de 26/02/2024
81893450953	LUCIANA VIRGINIA VITURI	1	SC02	SAO JOAO DO CAIUA	CARLOS GOMES, C E-EF M	ARTE	2	A partir de 26/02/2024

81893450953	LUCIANA VIRGINIA VITURI	1	SC02	SAO JOAO DO CAIUA	CARLOS GOMES, C E-EF M	MATEMATICA III	2	A partir de 05/04/2024
81893450953	LUCIANA VIRGINIA VITURI	1	SC02	SAO JOAO DO CAIUA	CARLOS GOMES, C E-EF M	MATEMATICA III	2	A partir de 05/04/2024
81893450953	LUCIANA VIRGINIA VITURI	1	SC02	SAO JOAO DO CAIUA	CARLOS GOMES, C E-EF M	FISICA III	2	A partir de 05/04/2024
81893450953	LUCIANA VIRGINIA VITURI	1	SC02	SAO JOAO DO CAIUA	CARLOS GOMES, C E-EF M	FISICA III	2	A partir de 05/04/2024
81893450953	LUCIANA VIRGINIA VITURI	1	SC02	SAO JOAO DO CAIUA	CARLOS GOMES, C E-EF M	CIENCIAS II	6	A partir de 05/04/2024
81893450953	LUCIANA VIRGINIA VITURI	1	SC02	SAO JOAO DO CAIUA	CARLOS GOMES, C E-EF M	CIENCIAS II	6	A partir de 05/04/2024
5802945958	LUCIANE WATTHIER	90	SC02	CASCAVEL	BRASMADEIRA, C E C-M-EF M PROFIS	REDACAO E LEITURA	1	A partir de 07/07/2024
2396477935	LUCINEIA ALVES DE SOUZA TOSTES	52	SC02	LUIZIANA	ADAUCTO S ROCHA, C E-EF M PROFIS	PROJETO DE VIDA	2	A partir de 08/04/2024
643344900	LUCINEIA CARRER	1	SC02	QUEDAS DO IGUACU	ALTO ALEGRE, C E C- EF M	LINGUA ESPANHOLA	2	A partir de 15/04/2024
643344900	LUCINEIA CARRER	1	SC02	QUEDAS DO IGUACU	ALTO ALEGRE, C E C- EF M	LINGUA ESPANHOLA	1	A partir de 15/04/2024
2555734996	LUIZ CAMOES PEDROSO DA ROCHA FILHO	54	SC02	ARAUCARIA	ARAUCARIA, C E C-EF M	HISTORIA	3	A partir de 19/02/2024
2555734996	LUIZ CAMOES PEDROSO DA ROCHA FILHO	54	SC02	ARAUCARIA	ARAUCARIA, C E C-EF M	HISTORIA	2	A partir de 19/02/2024
2555734996	LUIZ CAMOES PEDROSO DA ROCHA FILHO	54	SC02	ARAUCARIA	ARAUCARIA, C E C-EF M	HISTORIA	2	A partir de 19/02/2024
2555734996	LUIZ CAMOES PEDROSO DA ROCHA FILHO	54	SC02	ARAUCARIA	ARAUCARIA, C E C-EF M	HISTORIA	3	A partir de 19/02/2024
2555734996	LUIZ CAMOES PEDROSO DA ROCHA FILHO	54	SC02	ARAUCARIA	ARAUCARIA, C E C-EF M	HISTORIA	2	A partir de 19/02/2024
2555734996	LUIZ CAMOES PEDROSO DA ROCHA FILHO	54	SC02	ARAUCARIA	ARAUCARIA, C E C-EF M	HISTORIA	3	A partir de 19/02/2024
2555734996	LUIZ CAMOES PEDROSO DA ROCHA FILHO	54	SC02	ARAUCARIA	ARAUCARIA, C E C-EF M	HISTORIA	2	A partir de 19/02/2024
2555734996	LUIZ CAMOES PEDROSO DA ROCHA FILHO	54	SC02	ARAUCARIA	ARAUCARIA, C E C-EF M	HISTORIA	3	A partir de 19/02/2024
2555734996	LUIZ CAMOES PEDROSO DA ROCHA FILHO	54	SC02	ARAUCARIA	ARAUCARIA, C E C-EF M	HISTORIA	2	A partir de 19/02/2024
2555734996	LUIZ CAMOES PEDROSO DA ROCHA FILHO	54	SC02	ARAUCARIA	ARAUCARIA, C E C-EF M	HISTORIA	2	A partir de 19/02/2024
2555734996	LUIZ CAMOES PEDROSO DA ROCHA FILHO	54	SC02	ARAUCARIA	JOANA GURSKI, C E C-EF M	HISTORIA	2	A partir de 08/04/2024
2555734996	LUIZ CAMOES PEDROSO DA ROCHA FILHO	54	SC02	ARAUCARIA	JOANA GURSKI, C E C-EF M	HISTORIA	2	A partir de 08/04/2024
46624511915	LUIZ CARLOS GONCALVES ABREU	2	SC02	ALMIRANTE TAMANDARE	AMBROSIO BINI, C E-EF M PROFIS	FILOSOFIA I	3	A partir de 08/04/2024
46624511915	LUIZ CARLOS GONCALVES ABREU	2	SC02	ALMIRANTE TAMANDARE	AMBROSIO BINI, C E-EF M PROFIS	FILOSOFIA	2	A partir de 08/04/2024
3639020901	LUIZ GUSTAVO CANGUSSU FRANZ	1	SC02	CURITIBA	LUCY REQUIAO DE M E SILVA, E E-EI EF M E	EDUCACAO FISICA - 1/4 SERIES	2	A partir de 17/04/2024
49131249949	MAGALI FUERBRINGER	1	SC02	SAO JOSE DOS PINHAIS	SAO CRISTOVAO, C E-EF M PROFIS N	QUIMICA	2	A partir de 08/04/2024

Diário Oficial Certificado Digitalmente
O Departamento de Imprensa Oficial do Estado do Paraná, da garantia de autenticidade deste documento, desde que visualizado através do site http://www.imprensaoficial.pr.gov.br

49131249949	MAGALI FUERBRINGER	1	SC02	SAO JOSE DOS PINHAIS	SAO CRISTOVAO, C E-EF M PROFIS N	QUIMICA	2	A partir de 08/04/2024
49131249949	MAGALI FUERBRINGER	1	SC02	SAO JOSE DOS PINHAIS	ELZA SCHERNER MORO, C E-EF M P	QUIMICA	2	A partir de 08/04/2024
49131249949	MAGALI FUERBRINGER	1	SC02	SAO JOSE DOS PINHAIS	ELZA SCHERNER MORO, C E-EF M P	QUIMICA	2	A partir de 08/04/2024
49131249949	MAGALI FUERBRINGER	1	SC02	SAO JOSE DOS PINHAIS	ELZA SCHERNER MORO, C E-EF M P	QUIMICA	2	A partir de 08/04/2024
49131249949	MAGALI FUERBRINGER	1	SC02	SAO JOSE DOS PINHAIS	ELZA SCHERNER MORO, C E-EF M P	QUIMICA	2	A partir de 08/04/2024
60353090972	MAGDA INES BRITO	3	SC02	FRANCISCO BELTRAO	CANGO, E E DA-EF	ATIV COMP MAIS APREND 1	2	A partir de 16/04/2024
66569761900	MARCELA FATIMA GARCIA	1	SC02	TERRA BOA	LEO KOHLER, E E C-M PROF-EF	ENSINO RELIGIOSO	1	A partir de 15/04/2024
66569761900	MARCELA FATIMA GARCIA	1	SC02	TERRA BOA	LEO KOHLER, E E C-M PROF-EF	ENSINO RELIGIOSO	1	A partir de 15/04/2024
66569761900	MARCELA FATIMA GARCIA	1	SC02	TERRA BOA	LEO KOHLER, E E C-M PROF-EF	ENSINO RELIGIOSO	1	A partir de 01/02/2024
66569761900	MARCELA FATIMA GARCIA	1	SC02	TERRA BOA	LEO KOHLER, E E C-M PROF-EF	ENSINO RELIGIOSO	1	A partir de 01/02/2024
66569761900	MARCELA FATIMA GARCIA	1	SC02	TERRA BOA	LEO KOHLER, E E C-M PROF-EF	ENSINO RELIGIOSO	1	A partir de 01/04/2024
66569761900	MARCELA FATIMA GARCIA	1	SC02	TERRA BOA	LEO KOHLER, E E C-M PROF-EF	ENSINO RELIGIOSO	1	A partir de 01/04/2024
66569761900	MARCELA FATIMA GARCIA	1	SC02	TERRA BOA	LEO KOHLER, E E C-M PROF-EF	ENSINO RELIGIOSO	1	A partir de 01/02/2024
66569761900	MARCELA FATIMA GARCIA	1	SC02	TERRA BOA	LEO KOHLER, E E C-M PROF-EF	ENSINO RELIGIOSO	1	A partir de 01/04/2024
66569761900	MARCELA FATIMA GARCIA	1	SC02	TERRA BOA	LEO KOHLER, E E C-M PROF-EF	ENSINO RELIGIOSO	1	A partir de 15/04/2024
66569761900	MARCELA FATIMA GARCIA	1	SC02	TERRA BOA	LEO KOHLER, E E C-M PROF-EF	ENSINO RELIGIOSO	1	A partir de 01/02/2024
66569761900	MARCELA FATIMA GARCIA	1	SC02	TERRA BOA	LEO KOHLER, E E C-M PROF-EF	ENSINO RELIGIOSO	1	A partir de 01/02/2024
66569761900	MARCELA FATIMA GARCIA	1	SC02	TERRA BOA	LEO KOHLER, E E C-M PROF-EF	ENSINO RELIGIOSO	1	A partir de 01/02/2024
66569761900	MARCELA FATIMA GARCIA	1	SC02	TERRA BOA	LEO KOHLER, E E C-M PROF-EF	ENSINO RELIGIOSO	1	A partir de 01/02/2024
70396167934	MARCELO ANTONIO DE CASTILHA	1	SC02	FOZ DO IGUACU	JORGE SCHIMMELPFENG, C E-EF M P	RECURSOS HUMANOS	3	A partir de 01/04/2024
96900733972	MARCELO CLAUDIO MAIA	2	SC02	GUAIRA	SAMUEL BENCK, C E DO C VER-EF M	ENSINO RELIGIOSO	1	A partir de 15/04/2024
96900733972	MARCELO CLAUDIO MAIA	2	SC02	GUAIRA	SAMUEL BENCK, C E DO C VER-EF M	ENSINO RELIGIOSO	1	A partir de 15/04/2024
96900733972	MARCELO CLAUDIO MAIA	2	SC02	GUAIRA	SAMUEL BENCK, C E DO C VER-EF M	ENSINO RELIGIOSO	1	A partir de 08/04/2024
96900733972	MARCELO CLAUDIO MAIA	2	SC02	GUAIRA	SAMUEL BENCK, C E DO C VER-EF M	ENSINO RELIGIOSO	1	A partir de 08/04/2024
82079676920	MARCIA CRISTINA DE FREITAS MENDONCA TREVISAN	1	SC02	INDIANOPOLIS	FELISBERTO N GONCALVES, C E-EF M	ATIV COMP MAIS APREND 1	2	A partir de 01/04/2024
82079676920	MARCIA CRISTINA DE FREITAS MENDONCA TREVISAN	1	SC02	INDIANOPOLIS	FELISBERTO N GONCALVES, C E-EF M	ATIV COMP MAIS APREND 1	2	A partir de 25/03/2024

82079676920	MARCIA CRISTINA DE FREITAS MENDONCA TREVISAN	1	SC02	INDIANOPOLIS	FELISBERTO N GONCALVES, C E-EF M	ATIV COMP MAIS APREND 1	2	A partir de 25/03/2024
82079676920	MARCIA CRISTINA DE FREITAS MENDONCA TREVISAN	1	SC02	INDIANOPOLIS	FELISBERTO N GONCALVES, C E-EF M	ATIV COMP MAIS APREND 1	2	A partir de 01/04/2024
82079676920	MARCIA CRISTINA DE FREITAS MENDONCA TREVISAN	1	SC02	INDIANOPOLIS	FELISBERTO N GONCALVES, C E-EF M	MATEMATICA	5	A partir de 25/03/2024
82079676920	MARCIA CRISTINA DE FREITAS MENDONCA TREVISAN	1	SC02	INDIANOPOLIS	FELISBERTO N GONCALVES, C E-EF M	MATEMATICA	5	A partir de 25/03/2024
82079676920	MARCIA CRISTINA DE FREITAS MENDONCA TREVISAN	1	SC02	INDIANOPOLIS	FELISBERTO N GONCALVES, C E-EF M	MATEMATICA	5	A partir de 20/05/2024
82079676920	MARCIA CRISTINA DE FREITAS MENDONCA TREVISAN	1	SC02	INDIANOPOLIS	FELISBERTO N GONCALVES, C E-EF M	MATEMATICA	4	A partir de 20/05/2024
82079676920	MARCIA CRISTINA DE FREITAS MENDONCA TREVISAN	1	SC02	INDIANOPOLIS	FELISBERTO N GONCALVES, C E-EF M	MATEMATICA	4	A partir de 01/04/2024
82079676920	MARCIA CRISTINA DE FREITAS MENDONCA TREVISAN	1	SC02	INDIANOPOLIS	FELISBERTO N GONCALVES, C E-EF M	MATEMATICA	5	A partir de 20/05/2024
82079676920	MARCIA CRISTINA DE FREITAS MENDONCA TREVISAN	1	SC02	INDIANOPOLIS	FELISBERTO N GONCALVES, C E-EF M	EDUCACAO FINANCEIRA	1	A partir de 01/04/2024
82079676920	MARCIA CRISTINA DE FREITAS MENDONCA TREVISAN	1	SC02	INDIANOPOLIS	FELISBERTO N GONCALVES, C E-EF M	EDUCACAO FINANCEIRA	1	A partir de 20/05/2024
82079676920	MARCIA CRISTINA DE FREITAS MENDONCA TREVISAN	1	SC02	INDIANOPOLIS	FELISBERTO N GONCALVES, C E-EF M	EDUCACAO FINANCEIRA	1	A partir de 20/05/2024
82079676920	MARCIA CRISTINA DE FREITAS MENDONCA TREVISAN	1	SC02	INDIANOPOLIS	FELISBERTO N GONCALVES, C E-EF M	EDUCACAO FINANCEIRA	1	A partir de 25/03/2024
44801165915	MARCIO ANTONIO BISCAIA	97	SC02	CURITIBA	AVELINO ANTONIO VIEIRA, C E-EF M PROFIS	GEOGRAFIA	1	A partir de 07/07/2024
5183942714	MARCIO DE ALMEIDA RAMOS	1	SC02	CAMPINA GRANDE DO SUL	BANDEIRANTES, C E-EF M PROFIS	PREPARACAO POS-MEDIO	1	A partir de 15/04/2024
5183942714	MARCIO DE ALMEIDA RAMOS	1	SC02	CAMPINA GRANDE DO SUL	BANDEIRANTES, C E-EF M PROFIS	PREPARACAO POS-MEDIO	1	A partir de 15/04/2024
5183942714	MARCIO DE ALMEIDA RAMOS	1	SC02	CAMPINA GRANDE DO SUL	BANDEIRANTES, C E-EF M PROFIS	GEOGRAFIA	2	A partir de 19/04/2024
5183942714	MARCIO DE ALMEIDA RAMOS	1	SC02	CAMPINA GRANDE DO SUL	BANDEIRANTES, C E-EF M PROFIS	GEOGRAFIA	2	A partir de 19/04/2024
4147168922	MARCIO JOSE KREUZ	1	SC02	FOZ DO IGUACU	ULYSSES GUIMARAES, C E-EF M PROF	GEOGRAFIA	2	A partir de 15/04/2024
83680446934	MARCOS ANTONIO ALEGRE	1	SC02	TOLEDO	ANTONIO J REIS, C E C-M-EF M	LINGUA PORTUGUESA	2	A partir de 27/03/2024
83680446934	MARCOS ANTONIO ALEGRE	1	SC02	TOLEDO	ANTONIO J REIS, C E C-M-EF M	LINGUA PORTUGUESA	2	A partir de 27/03/2024
83680446934	MARCOS ANTONIO ALEGRE	1	SC02	TOLEDO	ANTONIO J REIS, C E C-M-EF M	LINGUA PORTUGUESA	2	A partir de 26/03/2024
83680446934	MARCOS ANTONIO ALEGRE	1	SC02	TOLEDO	ANTONIO J REIS, C E C-M-EF M	LINGUA PORTUGUESA	2	A partir de 26/03/2024
85821730910	MARIA APARECIDA DE CARVALHO PRESSUTO	2	SC02	PORECATU	MALVINO DE OLIVEIRA, C E PRF-EF M PROFIS	PROF ATEND DOMICILIAR	6	A partir de 04/04/2024
85821730910	MARIA APARECIDA DE CARVALHO PRESSUTO	2	SC02	PORECATU	MALVINO DE OLIVEIRA, C E PRF-EF M PROFIS	PROF ATEND DOMICILIAR	6	A partir de 06/05/2024
71419519972	MARIA APARECIDA GARCIA	2	SC02	TERRA BOA	LEO KOHLER, E E C-M PROF-EF	CIENCIAS	1	A partir de 01/02/2024
71419519972	MARIA APARECIDA GARCIA	2	SC02	TERRA BOA	LEO KOHLER, E E C-M PROF-EF	CIENCIAS	1	A partir de 01/02/2024

Diário Oficial Certificado Digitalmente
O Departamento de Imprensa Oficial do Estado do Paraná, da garantia de autenticidade deste documento, desde que visualizado através do site http://www.imprensaoficial.pr.gov.br

71419519972	MARIA APARECIDA GARCIA	2	SC02	TERRA BOA	LEO KOHLER, E E C-M PROF-EF	CIENCIAS	2	A partir de 01/02/2024
71419519972	MARIA APARECIDA GARCIA	2	SC02	TERRA BOA	LEO KOHLER, E E C-M PROF-EF	CIENCIAS	2	A partir de 01/02/2024
71419519972	MARIA APARECIDA GARCIA	2	SC02	TERRA BOA	LEO KOHLER, E E C-M PROF-EF	CIENCIAS	3	A partir de 01/04/2024
71419519972	MARIA APARECIDA GARCIA	2	SC02	TERRA BOA	LEO KOHLER, E E C-M PROF-EF	CIENCIAS	3	A partir de 15/04/2024
97417998968	MARIA APARECIDA MAGALHAES DE PAULO	99	SC02	MARINGA	ALBERTO J BYINGTON JR, C EC-M-EF M PROFI	PROF ATEND DOMICILIAR	3	A partir de 18/04/2024
97417998968	MARIA APARECIDA MAGALHAES DE PAULO	99	SC02	MARINGA	ALBERTO J BYINGTON JR, C EC-M-EF M PROFI	PROF ATEND DOMICILIAR	3	A partir de 10/05/2024
3193067806	MARIA CONCEICAO RODRIGUES	1	SC02	SANTANA DO ITARARE	HUMBERTO DE A C BRANCO, C E DO C-EF M P	GEOGRAFIA	3	A partir de 15/04/2024
3193067806	MARIA CONCEICAO RODRIGUES	1	SC02	SANTANA DO ITARARE	HUMBERTO DE A C BRANCO, C E DO C-EF M P	GEOGRAFIA	3	A partir de 15/04/2024
3193067806	MARIA CONCEICAO RODRIGUES	1	SC02	SANTANA DO ITARARE	HUMBERTO DE A C BRANCO, C E DO C-EF M P	GEOGRAFIA	3	A partir de 15/04/2024
3193067806	MARIA CONCEICAO RODRIGUES	1	SC02	SANTANA DO ITARARE	HUMBERTO DE A C BRANCO, C E DO C-EF M P	ENSINO RELIGIOSO	1	A partir de 15/04/2024
59313242915	MARIA CRISTINA MENCK	22	SC02	CURITIBA	JOAO TURIN, C E C-M-EF M PROFIS	ATIV COMP MAIS APREND 1	2	A partir de 18/04/2024
59313242915	MARIA CRISTINA MENCK	22	SC02	CURITIBA	JOAO TURIN, C E C-M-EF M PROFIS	ATIV COMP MAIS APREND 1	2	A partir de 18/04/2024
65520262934	MARIA DA SILVA CREPALDI	2	SC02	SAO MANOEL DO PARANA	CAXIAS, C E DQ DE-EF M	LINGUA PORTUGUESA	4	A partir de 01/04/2024
65520262934	MARIA DA SILVA CREPALDI	2	SC02	SAO MANOEL DO PARANA	CAXIAS, C E DQ DE-EF M	ESTUDO ORIENTADO	3	A partir de 01/04/2024
65520262934	MARIA DA SILVA CREPALDI	2	SC02	SAO MANOEL DO PARANA	CAXIAS, C E DQ DE-EF M	ESTUDO ORIENTADO	3	A partir de 01/04/2024
65520262934	MARIA DA SILVA CREPALDI	2	SC02	SAO MANOEL DO PARANA	CAXIAS, C E DQ DE-EF M	LINGUA INGLESA	1	A partir de 01/04/2024
54388007900	MARIA DALVA NASCIMENTO ALEXANDRE	90	SC02	CAMPINA DA LAGOA	BELA VISTA PIQUIRI, E E DO EC-EF	ARTE	2	A partir de 12/04/2024
54388007900	MARIA DALVA NASCIMENTO ALEXANDRE	90	SC02	CAMPINA DA LAGOA	BELA VISTA PIQUIRI, E E DO EC-EF	ARTE	2	A partir de 12/04/2024
54388007900	MARIA DALVA NASCIMENTO ALEXANDRE	90	SC02	CAMPINA DA LAGOA	SANTA TEREZINHA, E-EI EF MOD ED ESP	EDUCACAO ARTISTICA-TEC ESC CON	15	A partir de 12/04/2024
64589714949	MARIA GORETI SCHMOLLER FEDRIGO	1	SC02	VERE	ARNALDO BUSATO, C E-E F M N PROFIS	TECNOLOGIAS EDUC METOD ATIVAS	2	A partir de 15/04/2024
64589714949	MARIA GORETI SCHMOLLER FEDRIGO	1	SC02	VERE	ARNALDO BUSATO, C E-E F M N PROFIS	MATEMATICA	2	A partir de 15/04/2024
64589714949	MARIA GORETI SCHMOLLER FEDRIGO	1	SC02	VERE	ARNALDO BUSATO, C E-E F M N PROFIS	LITERATURA INFANTIL	3	A partir de 15/04/2024
64589714949	MARIA GORETI SCHMOLLER FEDRIGO	1	SC02	VERE	ARNALDO BUSATO, C E-E F M N PROFIS	EDUCACAO FINANCEIRA	2	A partir de 15/04/2024
64589714949	MARIA GORETI SCHMOLLER FEDRIGO	1	SC02	VERE	ARNALDO BUSATO, C E-E F M N PROFIS	QUIMICA	2	A partir de 15/04/2024
64589714949	MARIA GORETI SCHMOLLER FEDRIGO	1	SC02	VERE	ARNALDO BUSATO, C E-E F M N PROFIS	PRATICA DE FORMACAO (EST SUP)	8	A partir de 15/04/2024
75748673991	MARIA GORETTI STUPKA	1	SC02	PAULO FRONTIN	PEDRO BUSKO, C E MONS-EF M PROFIS	CIENCIAS	1	A partir de 15/04/2024

75748673991	MARIA GORETTI STUPKA	1	SC02	PAULO FRONTIN	PEDRO BUSKO, C E MONS-EF M PROFIS	FISICA III	2	A partir de 15/04/2024
75748673991	MARIA GORETTI STUPKA	1	SC02	PAULO FRONTIN	PEDRO BUSKO, C E MONS-EF M PROFIS	FISICA	2	A partir de 15/04/2024
75748673991	MARIA GORETTI STUPKA	1	SC02	PAULO FRONTIN	PEDRO BUSKO, C E MONS-EF M PROFIS	FISICA	2	A partir de 15/04/2024
75748673991	MARIA GORETTI STUPKA	1	SC02	PAULO FRONTIN	PEDRO BUSKO, C E MONS-EF M PROFIS	FISICA	2	A partir de 15/04/2024
75748673991	MARIA GORETTI STUPKA	1	SC02	PAULO FRONTIN	PEDRO BUSKO, C E MONS-EF M PROFIS	FISICA	2	A partir de 15/04/2024
75748673991	MARIA GORETTI STUPKA	1	SC02	PAULO FRONTIN	PEDRO BUSKO, C E MONS-EF M PROFIS	FISICA	2	A partir de 15/04/2024
75748673991	MARIA GORETTI STUPKA	1	SC02	PAULO FRONTIN	PEDRO BUSKO, C E MONS-EF M PROFIS	FISICA I	2	A partir de 15/04/2024
26640279304	MARIA LEILA FEITOSA	2	SC02	ARAUCARIA	JULIO SZYMANSKI, C E PROF-E F M P N	HISTORIA	1	A partir de 11/04/2024
26640279304	MARIA LEILA FEITOSA	2	SC02	ARAUCARIA	JULIO SZYMANSKI, C E PROF-E F M P N	HISTORIA	1	A partir de 22/04/2024
93475675900	MARILDA DELLI COLLI	1	SC02	APUCARANA	TADASHI ENOMOTO, C E C-M-EF M PROFIS	MATEMATICA	3	A partir de 15/04/2024
93475675900	MARILDA DELLI COLLI	1	SC02	APUCARANA	TADASHI ENOMOTO, C E C-M-EF M PROFIS	MATEMATICA	3	A partir de 15/04/2024
93475675900	MARILDA DELLI COLLI	1	SC02	APUCARANA	TADASHI ENOMOTO, C E C-M-EF M PROFIS	MATEMATICA	2	A partir de 15/04/2024
93475675900	MARILDA DELLI COLLI	1	SC02	APUCARANA	LUIZ J DOS SANTOS, C E C CEL-EF M PROFIS	EDUCACAO FINANCEIRA	2	A partir de 15/04/2024
93475675900	MARILDA DELLI COLLI	1	SC02	APUCARANA	LUIZ J DOS SANTOS, C E C CEL-EF M PROFIS	EDUCACAO FINANCEIRA	2	A partir de 15/04/2024
93475675900	MARILDA DELLI COLLI	1	SC02	APUCARANA	LUIZ J DOS SANTOS, C E C CEL-EF M PROFIS	EDUCACAO FINANCEIRA	2	A partir de 15/04/2024
51641402920	MARILENE BATISTA DA CUNHA BENETAO	1	SC02	TERRA BOA	LEO KOHLER, E E C-M PROF-EF	MATEMATICA	5	A partir de 01/02/2024
51641402920	MARILENE BATISTA DA CUNHA BENETAO	1	SC02	TERRA BOA	LEO KOHLER, E E C-M PROF-EF	MATEMATICA	5	A partir de 01/04/2024
51641402920	MARILENE BATISTA DA CUNHA BENETAO	1	SC02	TERRA BOA	LEO KOHLER, E E C-M PROF-EF	MATEMATICA	5	A partir de 01/04/2024
51641402920	MARILENE BATISTA DA CUNHA BENETAO	1	SC02	TERRA BOA	LEO KOHLER, E E C-M PROF-EF	MATEMATICA	5	A partir de 15/04/2024
51641402920	MARILENE BATISTA DA CUNHA BENETAO	1	SC02	TERRA BOA	LEO KOHLER, E E C-M PROF-EF	MATEMATICA	5	A partir de 15/04/2024
51641402920	MARILENE BATISTA DA CUNHA BENETAO	1	SC02	TERRA BOA	LEO KOHLER, E E C-M PROF-EF	MATEMATICA	5	A partir de 07/05/2024
51641402920	MARILENE BATISTA DA CUNHA BENETAO	1	SC02	TERRA BOA	LEO KOHLER, E E C-M PROF-EF	EDUCACAO FINANCEIRA	1	A partir de 01/02/2024
51641402920	MARILENE BATISTA DA CUNHA BENETAO	1	SC02	TERRA BOA	LEO KOHLER, E E C-M PROF-EF	EDUCACAO FINANCEIRA	1	A partir de 01/02/2024
51641402920	MARILENE BATISTA DA CUNHA BENETAO	1	SC02	TERRA BOA	LEO KOHLER, E E C-M PROF-EF	EDUCACAO FINANCEIRA	1	A partir de 01/04/2024
51641402920	MARILENE BATISTA DA CUNHA BENETAO	1	SC02	TERRA BOA	LEO KOHLER, E E C-M PROF-EF	EDUCACAO FINANCEIRA	1	A partir de 01/04/2024
51641402920	MARILENE BATISTA DA CUNHA BENETAO	1	SC02	TERRA BOA	LEO KOHLER, E E C-M PROF-EF	EDUCACAO FINANCEIRA	1	A partir de 01/04/2024

Diário Oficial Certificado Digitalmente
O Departamento de Imprensa Oficial do Estado do Paraná, da garantia de autenticidade deste documento, desde que visualizado através do site http://www.imprensaoficial.pr.gov.br

51641402920	MARILENE BATISTA DA CUNHA BENETAO	1	SC02	TERRA BOA	LEO KOHLER, E E C-M PROF-EF	EDUCACAO FINANCEIRA	1	A partir de 01/04/2024
51641402920	MARILENE BATISTA DA CUNHA BENETAO	1	SC02	TERRA BOA	LEO KOHLER, E E C-M PROF-EF	EDUCACAO FINANCEIRA	1	A partir de 01/02/2024
51641402920	MARILENE BATISTA DA CUNHA BENETAO	1	SC02	TERRA BOA	LEO KOHLER, E E C-M PROF-EF	EDUCACAO FINANCEIRA	1	A partir de 01/02/2024
51641402920	MARILENE BATISTA DA CUNHA BENETAO	1	SC02	TERRA BOA	LEO KOHLER, E E C-M PROF-EF	EDUCACAO FINANCEIRA	1	A partir de 01/04/2024
51641402920	MARILENE BATISTA DA CUNHA BENETAO	1	SC02	TERRA BOA	LEO KOHLER, E E C-M PROF-EF	EDUCACAO FINANCEIRA	1	A partir de 01/04/2024
51641402920	MARILENE BATISTA DA CUNHA BENETAO	1	SC02	TERRA BOA	LEO KOHLER, E E C-M PROF-EF	EDUCACAO FINANCEIRA	1	A partir de 01/04/2024
51641402920	MARILENE BATISTA DA CUNHA BENETAO	1	SC02	TERRA BOA	LEO KOHLER, E E C-M PROF-EF	EDUCACAO FINANCEIRA	1	A partir de 01/04/2024
51641402920	MARILENE BATISTA DA CUNHA BENETAO	1	SC02	TERRA BOA	LEO KOHLER, E E C-M PROF-EF	EDUCACAO FINANCEIRA	1	A partir de 01/04/2024
51641402920	MARILENE BATISTA DA CUNHA BENETAO	1	SC02	TERRA BOA	LEO KOHLER, E E C-M PROF-EF	EDUCACAO FINANCEIRA	1	A partir de 07/05/2024
51641402920	MARILENE BATISTA DA CUNHA BENETAO	1	SC02	TERRA BOA	LEO KOHLER, E E C-M PROF-EF	EDUCACAO FINANCEIRA	1	A partir de 01/02/2024
51641402920	MARILENE BATISTA DA CUNHA BENETAO	1	SC02	TERRA BOA	LEO KOHLER, E E C-M PROF-EF	EDUCACAO FINANCEIRA	1	A partir de 01/02/2024
51641402920	MARILENE BATISTA DA CUNHA BENETAO	1	SC02	TERRA BOA	LEO KOHLER, E E C-M PROF-EF	EDUCACAO FINANCEIRA	1	A partir de 01/02/2024
51641402920	MARILENE BATISTA DA CUNHA BENETAO	1	SC02	TERRA BOA	LEO KOHLER, E E C-M PROF-EF	EDUCACAO FINANCEIRA	1	A partir de 01/02/2024
51641402920	MARILENE BATISTA DA CUNHA BENETAO	1	SC02	TERRA BOA	LEO KOHLER, E E C-M PROF-EF	EDUCACAO FINANCEIRA	1	A partir de 01/02/2024
51641402920	MARILENE BATISTA DA CUNHA BENETAO	1	SC02	TERRA BOA	LEO KOHLER, E E C-M PROF-EF	EDUCACAO FINANCEIRA	1	A partir de 01/02/2024
51641402920	MARILENE BATISTA DA CUNHA BENETAO	1	SC02	TERRA BOA	LEO KOHLER, E E C-M PROF-EF	EDUCACAO FINANCEIRA	1	A partir de 07/05/2024
51641402920	MARILENE BATISTA DA CUNHA BENETAO	1	SC02	TERRA BOA	LEO KOHLER, E E C-M PROF-EF	EDUCACAO FINANCEIRA	1	A partir de 15/04/2024
51641402920	MARILENE BATISTA DA CUNHA BENETAO	1	SC02	TERRA BOA	LEO KOHLER, E E C-M PROF-EF	EDUCACAO FINANCEIRA	1	A partir de 15/04/2024
51641402920	MARILENE BATISTA DA CUNHA BENETAO	1	SC02	TERRA BOA	LEO KOHLER, E E C-M PROF-EF	EDUCACAO FINANCEIRA	1	A partir de 07/05/2024
51641402920	MARILENE BATISTA DA CUNHA BENETAO	1	SC02	TERRA BOA	LEO KOHLER, E E C-M PROF-EF	EDUCACAO FINANCEIRA	1	A partir de 07/05/2024
51641402920	MARILENE BATISTA DA CUNHA BENETAO	1	SC02	TERRA BOA	LEO KOHLER, E E C-M PROF-EF	EDUCACAO FINANCEIRA	1	A partir de 07/05/2024
51641402920	MARILENE BATISTA DA CUNHA BENETAO	1	SC02	TERRA BOA	LEO KOHLER, E E C-M PROF-EF	EDUCACAO FINANCEIRA	1	A partir de 07/05/2024
51641402920	MARILENE BATISTA DA CUNHA BENETAO	1	SC02	TERRA BOA	LEO KOHLER, E E C-M PROF-EF	EDUCACAO FINANCEIRA	1	A partir de 07/05/2024
51641402920	MARILENE BATISTA DA CUNHA BENETAO	1	SC02	TERRA BOA	LEO KOHLER, E E C-M PROF-EF	EDUCACAO FINANCEIRA	1	A partir de 07/05/2024
51641402920	MARILENE BATISTA DA CUNHA BENETAO	1	SC02	TERRA BOA	LEO KOHLER, E E C-M PROF-EF	EDUCACAO FINANCEIRA	1	A partir de 15/04/2024

51641402920	MARILENE BATISTA DA CUNHA BENETAO	1	SC02	TERRA BOA	LEO KOHLER, E E C-M PROF-EF	EDUCACAO FINANCEIRA	1	A partir de 15/04/2024
51641402920	MARILENE BATISTA DA CUNHA BENETAO	1	SC02	TERRA BOA	LEO KOHLER, E E C-M PROF-EF	EDUCACAO FINANCEIRA	1	A partir de 15/04/2024
51641402920	MARILENE BATISTA DA CUNHA BENETAO	1	SC02	TERRA BOA	LEO KOHLER, E E C-M PROF-EF	EDUCACAO FINANCEIRA	1	A partir de 15/04/2024
51641402920	MARILENE BATISTA DA CUNHA BENETAO	1	SC02	TERRA BOA	LEO KOHLER, E E C-M PROF-EF	EDUCACAO FINANCEIRA	1	A partir de 15/04/2024
51641402920	MARILENE BATISTA DA CUNHA BENETAO	1	SC02	TERRA BOA	LEO KOHLER, E E C-M PROF-EF	EDUCACAO FINANCEIRA	1	A partir de 15/04/2024
51641402920	MARILENE BATISTA DA CUNHA BENETAO	1	SC02	TERRA BOA	LEO KOHLER, E E C-M PROF-EF	EDUCACAO FINANCEIRA	1	A partir de 15/04/2024
51641402920	MARILENE BATISTA DA CUNHA BENETAO	1	SC02	TERRA BOA	LEO KOHLER, E E C-M PROF-EF	EDUCACAO FINANCEIRA	1	A partir de 15/04/2024
51641402920	MARILENE BATISTA DA CUNHA BENETAO	1	SC02	TERRA BOA	LEO KOHLER, E E C-M PROF-EF	EDUCACAO FINANCEIRA	1	A partir de 07/05/2024
51641402920	MARILENE BATISTA DA CUNHA BENETAO	1	SC02	TERRA BOA	LEO KOHLER, E E C-M PROF-EF	EDUCACAO FINANCEIRA	1	A partir de 07/05/2024
85737631915	MARILU CHAVES CATUSSO	1	SC02	CASCAVEL	CENTRO EST EDUC PROFIS PEDRO B NETO	PROJETO DE VIDA	1	A partir de 11/03/2024
3855110948	MARIO ADRIANO ISTSCHUK	2	SC02	RONCADOR	ALTO SAO JOAO, C E C DE-EF M	FISICA	2	A partir de 13/04/2024
3855110948	MARIO ADRIANO ISTSCHUK	2	SC02	RONCADOR	ALTO SAO JOAO, C E C DE-EF M	FISICA	2	A partir de 13/04/2024
3855110948	MARIO ADRIANO ISTSCHUK	2	SC02	RONCADOR	ALTO SAO JOAO, C E C DE-EF M	PENSAMENTO COMPUTACIONAL	2	A partir de 13/04/2024
84366346915	MARISTELA FAUST MACHADO	1	SC02	CURITIBA	LA SALLE, C E-EF M PROF	PROJETO DE VIDA	1	A partir de 10/04/2024
84366346915	MARISTELA FAUST MACHADO	1	SC02	CURITIBA	LA SALLE, C E-EF M PROF	PROJETO DE VIDA	1	A partir de 10/04/2024
56314086949	MARLETE INES STURM	2	SC02	BOM JESUS DO SUL	BOM JESUS, C E-EF M	MATEMATICA	1	A partir de 08/04/2024
32522460404	MARLEUZA DE ASSIS FERNANDES	2	SC02	GUARATUBA	GRATULINO DE FREITAS, C E-EF M N PROF	ROBOTICA EDUCACIONAL	2	A partir de 19/03/2024
32522460404	MARLEUZA DE ASSIS FERNANDES	2	SC02	GUARATUBA	GRATULINO DE FREITAS, C E-EF M N PROF	ROBOTICA EDUCACIONAL	2	A partir de 19/03/2024
32522460404	MARLEUZA DE ASSIS FERNANDES	2	SC02	GUARATUBA	GRATULINO DE FREITAS, C E-EF M N PROF	ROBOTICA EDUCACIONAL	2	A partir de 19/04/2024
32522460404	MARLEUZA DE ASSIS FERNANDES	2	SC02	GUARATUBA	GRATULINO DE FREITAS, C E-EF M N PROF	ROBOTICA EDUCACIONAL	2	A partir de 19/04/2024
60138173915	MARLUCI PETERNELLI MARIUSSO	1	SC02	SAO JOAO DO CAIUA	CARLOS GOMES, C E-EF M	LINGUA PORTUGUESA	3	A partir de 26/02/2024
60138173915	MARLUCI PETERNELLI MARIUSSO	1	SC02	SAO JOAO DO CAIUA	CARLOS GOMES, C E-EF M	LINGUA PORTUGUESA	3	A partir de 26/02/2024
5410427939	MICHELLE ALVES FERREIRA	3	SC02	PONTAL DO PARANA	MARIA HELENA T LUCIANO, C E PROF-EF M P	PROJETO DE VIDA	2	A partir de 15/02/2024
5410427939	MICHELLE ALVES FERREIRA	3	SC02	PONTAL DO PARANA	MARIA HELENA T LUCIANO, C E PROF-EF M P	PROJETO DE VIDA	1	A partir de 15/02/2024
5410427939	MICHELLE ALVES FERREIRA	3	SC02	PONTAL DO PARANA	MARIA HELENA T LUCIANO, C E PROF-EF M P	PROJETO DE VIDA	2	A partir de 15/02/2024
5410427939	MICHELLE ALVES FERREIRA	3	SC02	PONTAL DO PARANA	MARIA HELENA T LUCIANO, C E PROF-EF M P	PROJETO DE VIDA	1	A partir de 15/02/2024

Diário Oficial Certificado Digitalmente
O Departamento de Imprensa Oficial do Estado do Paraná, da garantia de autenticidade deste documento, desde que visualizado através do site http://www.imprensaoficial.pr.gov.br

5410427939	MICHELLE ALVES FERREIRA	3	SC02	PONTAL DO PARANA	MARIA HELENA T LUCIANO, C E PROF-EF M P	LEITURA REDACAO INTERP TEXTO	1	A partir de 20/02/2024
5410427939	MICHELLE ALVES FERREIRA	3	SC02	PONTAL DO PARANA	MARIA HELENA T LUCIANO, C E PROF-EF M P	LEITURA REDACAO INTERP TEXTO	1	A partir de 20/02/2024
5410427939	MICHELLE ALVES FERREIRA	3	SC02	PONTAL DO PARANA	MARIA HELENA T LUCIANO, C E PROF-EF M P	PENSAMENTO COMPUTACIONAL	2	A partir de 01/04/2024
5410427939	MICHELLE ALVES FERREIRA	3	SC02	PONTAL DO PARANA	MARIA HELENA T LUCIANO, C E PROF-EF M P	PENSAMENTO COMPUTACIONAL	2	A partir de 01/04/2024
31052374883	MICHELLE FERNANDES	91	SC02	FOZ DO IGUACU	PAULO FREIRE, C E-EF M PROFIS	GEOGRAFIA	3	A partir de 27/03/2024
68043686904	MILAMAR CELESKI PIOVESAN	1	SC02	CURITIBA	CEEBJA DR FRANCISCO RIB AZEV MACEDO-EF M	PROJETO DE VIDA	1	A partir de 01/04/2024
3205395980	MIRIAN CALGAROTTO	90	SC02	VERE	ARNALDO BUSATO, C E-E F M N PROFIS	ROBOTICA	2	A partir de 15/04/2024
3205395980	MIRIAN CALGAROTTO	90	SC02	VERE	ARNALDO BUSATO, C E-E F M N PROFIS	ROBOTICA	2	A partir de 15/04/2024
3205395980	MIRIAN CALGAROTTO	90	SC02	VERE	ARNALDO BUSATO, C E-E F M N PROFIS	ROBOTICA	2	A partir de 15/04/2024
3205395980	MIRIAN CALGAROTTO	90	SC02	VERE	ARNALDO BUSATO, C E-E F M N PROFIS	ROBOTICA	2	A partir de 15/04/2024
8153635913	NATHAN ABNER JOSE DA SILVA	4	SC02	BARBOSA FERRAZ	MACHADO DE A BARBOSA FERRAZ,C E-M PR NOR	PENSAMENTO COMPUTACIONAL	2	A partir de 15/03/2024
8153635913	NATHAN ABNER JOSE DA SILVA	4	SC02	BARBOSA FERRAZ	MACHADO DE A BARBOSA FERRAZ,C E-M PR NOR	PENSAMENTO COMPUTACIONAL	2	A partir de 15/03/2024
8153635913	NATHAN ABNER JOSE DA SILVA	4	SC02	BARBOSA FERRAZ	MACHADO DE A BARBOSA FERRAZ,C E-M PR NOR	FILOSOFIA	2	A partir de 15/03/2024
8153635913	NATHAN ABNER JOSE DA SILVA	4	SC02	BARBOSA FERRAZ	MACHADO DE A BARBOSA FERRAZ,C E-M PR NOR	ESTUDO ORIENTADO	4	A partir de 15/03/2024
8153635913	NATHAN ABNER JOSE DA SILVA	4	SC02	BARBOSA FERRAZ	MACHADO DE A BARBOSA FERRAZ,C E-M PR NOR	ESTUDO ORIENTADO	4	A partir de 15/03/2024
8153635913	NATHAN ABNER JOSE DA SILVA	4	SC02	BARBOSA FERRAZ	MACHADO DE A BARBOSA FERRAZ,C E-M PR NOR	ESTUDO ORIENTADO	1	A partir de 15/03/2024
60456752900	NEIOLY FERREIRA BUENO	1	SC02	CHOPINZINHO	NOVA VISAO, C E C-M-EF M PROFIS	REDACAO E LEITURA	1	A partir de 16/04/2024
3205538927	NEUCI LACHI FERRI	97	SC02	LUIZIANA	ADAUCTO S ROCHA, C E-EF M PROFIS	ATIV COMP MAIS APREND 1	2	A partir de 08/04/2024
3205538927	NEUCI LACHI FERRI	97	SC02	LUIZIANA	ADAUCTO S ROCHA, C E-EF M PROFIS	FISICA	2	A partir de 08/04/2024
3205538927	NEUCI LACHI FERRI	97	SC02	LUIZIANA	ADAUCTO S ROCHA, C E-EF M PROFIS	QUIMICA	2	A partir de 08/04/2024
3205538927	NEUCI LACHI FERRI	97	SC02	LUIZIANA	ADAUCTO S ROCHA, C E-EF M PROFIS	BIOLOGIA	2	A partir de 08/04/2024
17359333920	NEURACI BORGES DA COSTA	1	SC02	TAPEJARA	SANTANA DE TAPEJARA, C E-EM N PROFIS	LINGUA PORTUGUESA	1	A partir de 16/04/2024
17359333920	NEURACI BORGES DA COSTA	1	SC02	TAPEJARA	SANTANA DE TAPEJARA, C E-EM N PROFIS	LINGUA PORTUGUESA	3	A partir de 16/04/2024
85461628915	NEUSA KUK	1	SC02	CASTRO	NICOLAU BALTASAR, C E PE-EF M PROFIS	MATEMATICA	4	A partir de 15/04/2024
85461628915	NEUSA KUK	1	SC02	CASTRO	NICOLAU BALTASAR, C E PE-EF M PROFIS	MATEMATICA	5	A partir de 15/04/2024
85461628915	NEUSA KUK	1	SC02	CASTRO	NICOLAU BALTASAR, C E PE-EF M PROFIS	MATEMATICA	3	A partir de 15/04/2024

85461628915	NEUSA KUK	1	SC02	CASTRO	NICOLAU BALTASAR, C E PE-EF M PROFIS	MATEMATICA	3	A partir de 15/04/2024
85461628915	NEUSA KUK	1	SC02	CASTRO	NICOLAU BALTASAR, C E PE-EF M PROFIS	MATEMATICA	4	A partir de 18/06/2024
85461628915	NEUSA KUK	1	SC02	CASTRO	NICOLAU BALTASAR, C E PE-EF M PROFIS	MATEMATICA	5	A partir de 18/06/2024
85461628915	NEUSA KUK	1	SC02	CASTRO	NICOLAU BALTASAR, C E PE-EF M PROFIS	MATEMATICA	3	A partir de 18/06/2024
85461628915	NEUSA KUK	1	SC02	CASTRO	NICOLAU BALTASAR, C E PE-EF M PROFIS	MATEMATICA	3	A partir de 18/06/2024
2669759920	NISELE MARIA VIVIURKA MARIANO	3	SC02	CURITIBA	VICTOR DO AMARAL, C E PROF-EF M PROFIS	QUIMICA	2	A partir de 01/04/2024
2669759920	NISELE MARIA VIVIURKA MARIANO	3	SC02	CURITIBA	VICTOR DO AMARAL, C E PROF-EF M PROFIS	QUIMICA	2	A partir de 01/04/2024
2669759920	NISELE MARIA VIVIURKA MARIANO	3	SC02	CURITIBA	VICTOR DO AMARAL, C E PROF-EF M PROFIS	PRATICAS EXPERIMENTAIS	1	A partir de 01/04/2024
2669759920	NISELE MARIA VIVIURKA MARIANO	3	SC02	CURITIBA	VICTOR DO AMARAL, C E PROF-EF M PROFIS	PRATICAS EXPERIMENTAIS	1	A partir de 01/04/2024
2669759920	NISELE MARIA VIVIURKA MARIANO	3	SC02	CURITIBA	VICTOR DO AMARAL, C E PROF-EF M PROFIS	PRATICAS EXPERIMENTAIS	1	A partir de 01/04/2024
2669759920	NISELE MARIA VIVIURKA MARIANO	3	SC02	CURITIBA	VICTOR DO AMARAL, C E PROF-EF M PROFIS	PRATICAS EXPERIMENTAIS	1	A partir de 01/04/2024
2669759920	NISELE MARIA VIVIURKA MARIANO	3	SC02	CURITIBA	VICTOR DO AMARAL, C E PROF-EF M PROFIS	PROTAGONISMO	1	A partir de 01/04/2024
2669759920	NISELE MARIA VIVIURKA MARIANO	3	SC02	CURITIBA	ROBERTO LANGER JUNIOR, C E-EF M PROFIS	QUIMICA	1	A partir de 01/04/2024
2669759920	NISELE MARIA VIVIURKA MARIANO	3	SC02	CURITIBA	ROBERTO LANGER JUNIOR, C E-EF M PROFIS	QUIMICA	2	A partir de 01/04/2024
2669759920	NISELE MARIA VIVIURKA MARIANO	3	SC02	CURITIBA	ROBERTO LANGER JUNIOR, C E-EF M PROFIS	QUIMICA I	3	A partir de 01/04/2024
23108827987	NIVALDO JOSE FLORENTINO	99	SC02	DOIS VIZINHOS	PAULO FREIRE, E E-EF	ATIV COMP MAIS APREND 1	2	A partir de 01/02/2024
23108827987	NIVALDO JOSE FLORENTINO	99	SC02	DOIS VIZINHOS	PAULO FREIRE, E E-EF	ATIV COMP MAIS APREND 1	2	A partir de 16/04/2024
89410564972	ODELIO PIRES DE LIMA	90	SC02	QUEDAS DO IGUACU	ALTO ALEGRE, C E C- EF M	PROTAGONISMO	1	A partir de 15/04/2024
89410564972	ODELIO PIRES DE LIMA	90	SC02	QUEDAS DO IGUACU	ALTO ALEGRE, C E C- EF M	PROTAGONISMO	1	A partir de 16/04/2024
89410564972	ODELIO PIRES DE LIMA	90	SC02	QUEDAS DO IGUACU	ALTO ALEGRE, C E C- EF M	PROTAGONISMO	1	A partir de 16/04/2024
89410564972	ODELIO PIRES DE LIMA	90	SC02	QUEDAS DO IGUACU	ALTO ALEGRE, C E C- EF M	GEOGRAFIA	1	A partir de 15/04/2024
89410564972	ODELIO PIRES DE LIMA	90	SC02	QUEDAS DO IGUACU	ALTO ALEGRE, C E C- EF M	GEOGRAFIA	1	A partir de 16/04/2024
89410564972	ODELIO PIRES DE LIMA	90	SC02	QUEDAS DO IGUACU	ALTO ALEGRE, C E C- EF M	GEOGRAFIA	1	A partir de 16/04/2024
89410564972	ODELIO PIRES DE LIMA	90	SC02	QUEDAS DO IGUACU	ALTO ALEGRE, C E C- EF M	PENSAMENTO COMPUTACIONAL	2	A partir de 16/04/2024
89410564972	ODELIO PIRES DE LIMA	90	SC02	QUEDAS DO IGUACU	ALTO ALEGRE, C E C- EF M	PENSAMENTO COMPUTACIONAL	2	A partir de 16/04/2024
89410564972	ODELIO PIRES DE LIMA	90	SC02	QUEDAS DO IGUACU	ALTO ALEGRE, C E C- EF M	PENSAMENTO COMPUTACIONAL	2	A partir de 15/04/2024

Diário OFICIAL Paraná
Poder Executivo Estadual
Diário Oficial Certificado Digitalmente
O Departamento de Imprensa Oficial do Estado do Paraná, da garantia de autenticidade deste documento, desde que visualizado através do site http://www.imprensaoficial.pr.gov.br

89410564972	ODELIO PIRES DE LIMA	90	SC02	QUEDAS DO IGUACU	ALTO ALEGRE, C E C- EF M	PENSAMENTO COMPUTACIONAL	2	A partir de 16/04/2024
89410564972	ODELIO PIRES DE LIMA	90	SC02	QUEDAS DO IGUACU	ALTO ALEGRE, C E C- EF M	PENSAMENTO COMPUTACIONAL	2	A partir de 16/04/2024
89410564972	ODELIO PIRES DE LIMA	90	SC02	QUEDAS DO IGUACU	ALTO ALEGRE, C E C- EF M	PENSAMENTO COMPUTACIONAL	2	A partir de 16/04/2024
89410564972	ODELIO PIRES DE LIMA	90	SC02	QUEDAS DO IGUACU	ALTO ALEGRE, C E C- EF M	PENSAMENTO COMPUTACIONAL	2	A partir de 15/04/2024
89410564972	ODELIO PIRES DE LIMA	90	SC02	QUEDAS DO IGUACU	ALTO ALEGRE, C E C- EF M	PENSAMENTO COMPUTACIONAL	2	A partir de 15/04/2024
89410564972	ODELIO PIRES DE LIMA	90	SC02	QUEDAS DO IGUACU	ALTO ALEGRE, C E C- EF M	PENSAMENTO COMPUTACIONAL	2	A partir de 16/04/2024
89410564972	ODELIO PIRES DE LIMA	90	SC02	QUEDAS DO IGUACU	ALTO ALEGRE, C E C- EF M	MENTORIA	1	A partir de 16/04/2024
89410564972	ODELIO PIRES DE LIMA	90	SC02	QUEDAS DO IGUACU	ALTO ALEGRE, C E C- EF M	MENTORIA	2	A partir de 16/04/2024
89410564972	ODELIO PIRES DE LIMA	90	SC02	QUEDAS DO IGUACU	ALTO ALEGRE, C E C- EF M	PROJETO DE VIDA I	2	A partir de 16/04/2024
89410564972	ODELIO PIRES DE LIMA	90	SC02	QUEDAS DO IGUACU	ALTO ALEGRE, C E C- EF M	PROJETO DE VIDA I	2	A partir de 15/04/2024
89410564972	ODELIO PIRES DE LIMA	90	SC02	QUEDAS DO IGUACU	ALTO ALEGRE, C E C- EF M	PROJETO DE VIDA I	2	A partir de 16/04/2024
89410564972	ODELIO PIRES DE LIMA	90	SC02	QUEDAS DO IGUACU	ALTO ALEGRE, C E C- EF M	ENSINO RELIGIOSO	1	A partir de 16/04/2024
89410564972	ODELIO PIRES DE LIMA	90	SC02	QUEDAS DO IGUACU	ALTO ALEGRE, C E C- EF M	ENSINO RELIGIOSO	1	A partir de 15/04/2024
89410564972	ODELIO PIRES DE LIMA	90	SC02	QUEDAS DO IGUACU	ALTO ALEGRE, C E C- EF M	ENSINO RELIGIOSO	1	A partir de 15/04/2024
89410564972	ODELIO PIRES DE LIMA	90	SC02	QUEDAS DO IGUACU	ALTO ALEGRE, C E C- EF M	ENSINO RELIGIOSO	1	A partir de 16/04/2024
89410564972	ODELIO PIRES DE LIMA	90	SC02	QUEDAS DO IGUACU	ALTO ALEGRE, C E C- EF M	ENSINO RELIGIOSO	1	A partir de 16/04/2024
89410564972	ODELIO PIRES DE LIMA	90	SC02	QUEDAS DO IGUACU	ALTO ALEGRE, C E C- EF M	ENSINO RELIGIOSO	1	A partir de 16/04/2024
82928002987	ORLANDO DE OLIVEIRA	1	SC02	RAMILANDIA	ALBERTO SANTOS DUMONT, C E C-EF M	CIENCIAS	1	A partir de 17/04/2024
3179236922	OSNI OSMAR RENKEN FILHO	1	SC02	TIJUCAS DO SUL	FRANCISCO M DE L CAMARGO,C E C PROF-EF M	MATEMATICA	1	A partir de 08/04/2024
3179236922	OSNI OSMAR RENKEN FILHO	1	SC02	TIJUCAS DO SUL	FRANCISCO M DE L CAMARGO,C E C PROF-EF M	MATEMATICA	1	A partir de 08/04/2024
67280749968	OSVALDINA LUCIANA DE OLIVEIRA	1	SC02	ABATIA	AFRANIO PEIXOTO, E E-EF	DOCENCIA ATEND EDUC ESP-INTEG	15	A partir de 15/04/2024
1581573979	OZAIR DA SILVA MOTA	1	SC02	CURITIBA	IARA BERGMANN, C E PROFA-EF M PROFIS	QUIMICA	2	A partir de 19/03/2024
1581573979	OZAIR DA SILVA MOTA	1	SC02	CURITIBA	IARA BERGMANN, C E PROFA-EF M PROFIS	QUIMICA	2	A partir de 19/03/2024
1581573979	OZAIR DA SILVA MOTA	1	SC02	CURITIBA	IARA BERGMANN, C E PROFA-EF M PROFIS	QUIMICA	1	A partir de 19/03/2024
1581573979	OZAIR DA SILVA MOTA	1	SC02	CURITIBA	IARA BERGMANN, C E PROFA-EF M PROFIS	QUIMICA	2	A partir de 19/03/2024
1581573979	OZAIR DA SILVA MOTA	1	SC02	CURITIBA	IARA BERGMANN, C E PROFA-EF M PROFIS	QUIMICA	2	A partir de 19/03/2024

1581573979	OZAIR DA SILVA MOTA	1	SC02	CURITIBA	IARA BERGMANN, C E PROFA-EF M PROFIS	QUIMICA	1	A partir de 19/03/2024
781000971	PALOMA WOITCHIK DA SILVA ROS	3	SC02	SAO JOAO DO CAIUA	CARLOS GOMES, C E-EF M	GEOGRAFIA	3	A partir de 26/02/2024
781000971	PALOMA WOITCHIK DA SILVA ROS	3	SC02	SAO JOAO DO CAIUA	CARLOS GOMES, C E-EF M	GEOGRAFIA	2	A partir de 26/02/2024
781000971	PALOMA WOITCHIK DA SILVA ROS	3	SC02	SAO JOAO DO CAIUA	CARLOS GOMES, C E-EF M	EDUCACAO FISICA I	1	A partir de 26/02/2024
781000971	PALOMA WOITCHIK DA SILVA ROS	3	SC02	PARANAVAI	ADELIA ROSSI ARNALDI, C E C-EF M	GEOGRAFIA I	3	A partir de 26/02/2024
781000971	PALOMA WOITCHIK DA SILVA ROS	3	SC02	PARANAVAI	ADELIA ROSSI ARNALDI, C E C-EF M	GEOGRAFIA	2	A partir de 26/02/2024
781000971	PALOMA WOITCHIK DA SILVA ROS	3	SC02	PARANAVAI	ADELIA ROSSI ARNALDI, C E C-EF M	GEOGRAFIA	2	A partir de 26/02/2024
781000971	PALOMA WOITCHIK DA SILVA ROS	3	SC02	PARANAVAI	ADELIA ROSSI ARNALDI, C E C-EF M	GEOGRAFIA	2	A partir de 26/02/2024
371128307	PATRICIA ROGERIA DE MATOS RODRIGUES TORRES	4	SC02	CURITIBA	LUIZ CARLOS P E SOUZA, C E C-M PROF-EF M	PROF ATEND DOMICILIAR	5	A partir de 16/04/2024
2601863927	PAULO CESAR RIBEIRO	2	SC02	PINHAIS	SPRENGER, C E TEN-EF M N PROFIS	EDUCACAO FISICA I	2	A partir de 09/04/2024
2601863927	PAULO CESAR RIBEIRO	2	SC02	PINHAIS	SPRENGER, C E TEN-EF M N PROFIS	EDUCACAO FISICA I	2	A partir de 09/04/2024
87827883915	PAULO SERGIO MARTINS PEREIRA	2	SC02	APUCARANA	TADASHI ENOMOTO, C E C-M-EF M PROFIS	PENSAMENTO COMPUTACIONAL	2	A partir de 15/04/2024
87827883915	PAULO SERGIO MARTINS PEREIRA	2	SC02	APUCARANA	TADASHI ENOMOTO, C E C-M-EF M PROFIS	PENSAMENTO COMPUTACIONAL	2	A partir de 02/05/2024
1723121916	PRISCILA TIMOTEO ROLIM	90	SC02	PINHAIS	PAULO FREIRE, C E PROF-EF M	AULA ESPEC TREINAM ESPORTIVO	4	A partir de 15/04/2024
67256732953	PRISCILLA DABUS DA SILVEIRA	54	SC02	PIRAQUARA	ROSILDA DE S OLIVEIRA, C E PROFA-EF M P	HISTORIA	2	A partir de 08/04/2024
67256732953	PRISCILLA DABUS DA SILVEIRA	54	SC02	PIRAQUARA	ROSILDA DE S OLIVEIRA, C E PROFA-EF M P	HISTORIA	2	A partir de 08/04/2024
67256732953	PRISCILLA DABUS DA SILVEIRA	54	SC02	PIRAQUARA	ROSILDA DE S OLIVEIRA, C E PROFA-EF M P	HISTORIA	2	A partir de 08/04/2024
67256732953	PRISCILLA DABUS DA SILVEIRA	54	SC02	PIRAQUARA	ROSILDA DE S OLIVEIRA, C E PROFA-EF M P	HISTORIA	3	A partir de 08/04/2024
67256732953	PRISCILLA DABUS DA SILVEIRA	54	SC02	PIRAQUARA	ROSILDA DE S OLIVEIRA, C E PROFA-EF M P	HISTORIA	3	A partir de 08/04/2024
67256732953	PRISCILLA DABUS DA SILVEIRA	54	SC02	PIRAQUARA	ROSILDA DE S OLIVEIRA, C E PROFA-EF M P	HISTORIA	2	A partir de 08/04/2024
67256732953	PRISCILLA DABUS DA SILVEIRA	54	SC02	PIRAQUARA	ROSILDA DE S OLIVEIRA, C E PROFA-EF M P	HISTORIA	2	A partir de 08/04/2024
67256732953	PRISCILLA DABUS DA SILVEIRA	54	SC02	PIRAQUARA	ROSILDA DE S OLIVEIRA, C E PROFA-EF M P	ENSINO RELIGIOSO	1	A partir de 08/04/2024
67256732953	PRISCILLA DABUS DA SILVEIRA	54	SC02	PIRAQUARA	ROSILDA DE S OLIVEIRA, C E PROFA-EF M P	ENSINO RELIGIOSO	1	A partir de 08/04/2024
67256732953	PRISCILLA DABUS DA SILVEIRA	54	SC02	PIRAQUARA	ROSILDA DE S OLIVEIRA, C E PROFA-EF M P	ENSINO RELIGIOSO	1	A partir de 08/04/2024
67256732953	PRISCILLA DABUS DA SILVEIRA	54	SC02	PIRAQUARA	ROSILDA DE S OLIVEIRA, C E PROFA-EF M P	ENSINO RELIGIOSO	1	A partir de 08/04/2024
67256732953	PRISCILLA DABUS DA SILVEIRA	54	SC02	PIRAQUARA	ROSILDA DE S OLIVEIRA, C E PROFA-EF M P	ENSINO RELIGIOSO	1	A partir de 08/04/2024

Diário Oficial Certificado Digitalmente
O Departamento de Imprensa Oficial do Estado do Paraná, da garantia de autenticidade deste documento, desde que visualizado através do site http://www.imprensaoficial.pr.gov.br

69357544968	REGINA CELIA MASSAE DOMI	99	SC02	RIO NEGRO	INACIO SCHELBAUER, E E-EF	ROBOTICA PRIMEIROS PASSOS	2	A partir de 15/04/2024
1626895945	REJANE MAZIERO	1	SC02	VERA CRUZ DO OESTE	PARANAGUA, C E MQ DE-EF M PROFIS	ARTE	1	A partir de 07/07/2024
41660196000	RICARDO PIZZATTO	2	SC02	CURITIBA	JOAO BETTEGA, C E-EF M PROFIS N	ARTE	2	A partir de 10/04/2024
41660196000	RICARDO PIZZATTO	2	SC02	CURITIBA	JOAO BETTEGA, C E-EF M PROFIS N	ARTE	2	A partir de 10/04/2024
55113737968	RITA DE CASSIA HASCHEL DE SOUZA	1	SC02	CURITIBA	PILAR MATURANA, C E-EF M P	LINGUA PORTUGUESA	2	A partir de 11/04/2024
55113737968	RITA DE CASSIA HASCHEL DE SOUZA	1	SC02	CURITIBA	PILAR MATURANA, C E-EF M P	LINGUA PORTUGUESA	1	A partir de 11/04/2024
55113737968	RITA DE CASSIA HASCHEL DE SOUZA	1	SC02	CURITIBA	PILAR MATURANA, C E-EF M P	LINGUA PORTUGUESA	3	A partir de 11/04/2024
55113737968	RITA DE CASSIA HASCHEL DE SOUZA	1	SC02	CURITIBA	PILAR MATURANA, C E-EF M P	LINGUA PORTUGUESA	3	A partir de 11/04/2024
55113737968	RITA DE CASSIA HASCHEL DE SOUZA	1	SC02	CURITIBA	PILAR MATURANA, C E-EF M P	LINGUA PORTUGUESA	3	A partir de 11/04/2024
55113737968	RITA DE CASSIA HASCHEL DE SOUZA	1	SC02	CURITIBA	PILAR MATURANA, C E-EF M P	LINGUA PORTUGUESA	3	A partir de 11/04/2024
3840784948	ROBERTA DINAMARA MARTINS ALTERO	1	SC02	NOVA AURORA	PEDRO V P DE SOUZA, C E C-EF M	MATEMATICA	5	A partir de 10/04/2024
2457493900	ROBERVAL DAMIAO VITURINO DE SOUZA	1	SC02	MARINGA	CAXIAS, C E C-M DQ DE-EF M PROFIS	EDUCACAO FISICA	2	A partir de 22/04/2024
2457493900	ROBERVAL DAMIAO VITURINO DE SOUZA	1	SC02	MARINGA	CAXIAS, C E C-M DQ DE-EF M PROFIS	EDUCACAO FISICA	2	A partir de 22/04/2024
2457493900	ROBERVAL DAMIAO VITURINO DE SOUZA	1	SC02	MARINGA	CAXIAS, C E C-M DQ DE-EF M PROFIS	EDUCACAO FISICA	2	A partir de 22/04/2024
2457493900	ROBERVAL DAMIAO VITURINO DE SOUZA	1	SC02	MARINGA	CAXIAS, C E C-M DQ DE-EF M PROFIS	EDUCACAO FISICA	2	A partir de 22/04/2024
79474608920	ROBSON MARCOS CAMACHO	1	SC02	CAMBE	OLAVO BILAC, C E-EF M N PROFIS	QUIMICA	6	A partir de 02/02/2024
2635868980	RODERLEI CLEBER MOCELLIN	1	SC02	COLOMBO	ABRAHAM LINCOLN, C E PRES-EF M N PROFIS	FISICA	2	A partir de 15/04/2024
2850960950	RODRIGO MARCOS WELTER	52	SC02	PALOTINA	SHIRLEY SAURIN, E E PROFA-EF	ENSINO RELIGIOSO	1	A partir de 08/04/2024
2850960950	RODRIGO MARCOS WELTER	52	SC02	PALOTINA	SHIRLEY SAURIN, E E PROFA-EF	ENSINO RELIGIOSO	1	A partir de 08/04/2024
2850960950	RODRIGO MARCOS WELTER	52	SC02	PALOTINA	SHIRLEY SAURIN, E E PROFA-EF	GEOGRAFIA	3	A partir de 08/04/2024
2850960950	RODRIGO MARCOS WELTER	52	SC02	PALOTINA	SHIRLEY SAURIN, E E PROFA-EF	GEOGRAFIA	2	A partir de 08/04/2024
2850960950	RODRIGO MARCOS WELTER	52	SC02	PALOTINA	SHIRLEY SAURIN, E E PROFA-EF	GEOGRAFIA	3	A partir de 08/04/2024
2850960950	RODRIGO MARCOS WELTER	52	SC02	PALOTINA	SHIRLEY SAURIN, E E PROFA-EF	GEOGRAFIA	2	A partir de 08/04/2024
2850960950	RODRIGO MARCOS WELTER	52	SC02	PALOTINA	SHIRLEY SAURIN, E E PROFA-EF	GEOGRAFIA	3	A partir de 08/04/2024
6059435912	ROGERIO SIMON DE MORAES	1	SC02	FOZ DO IGUACU	PEDRO II, C E DOM-EF M PROFIS	ARTE II	2	A partir de 15/04/2024
6059435912	ROGERIO SIMON DE MORAES	1	SC02	FOZ DO IGUACU	PEDRO II, C E DOM-EF M PROFIS	ARTE II	2	A partir de 15/04/2024

6059435912	ROGERIO SIMON DE MORAES	1	SC02	FOZ DO IGUACU	PEDRO II, C E DOM-EF M PROFIS	ARTE II	2	A partir de 15/04/2024
6059435912	ROGERIO SIMON DE MORAES	1	SC02	FOZ DO IGUACU	PEDRO II, C E DOM-EF M PROFIS	ARTE I	2	A partir de 15/04/2024
6059435912	ROGERIO SIMON DE MORAES	1	SC02	FOZ DO IGUACU	PEDRO II, C E DOM-EF M PROFIS	ARTE I	2	A partir de 15/04/2024
87297078972	RONALDO REIS MOREIRA	2	SC02	CURITIBA	CEEBJA PAULO FREIRE-EF M	INTERPRETAC AO RESOL PROB MATEM	1	A partir de 15/04/2024
74576933949	RONIVALDO CEZAR ESSER	90	SC02	PINHAIS	LEOCADIA B RAMOS, C E-EF M PROFIS N	GEOGRAFIA I	1	A partir de 04/04/2024
74576933949	RONIVALDO CEZAR ESSER	90	SC02	PINHAIS	LEOCADIA B RAMOS, C E-EF M PROFIS N	ENSINO RELIGIOSO	1	A partir de 04/04/2024
74576933949	RONIVALDO CEZAR ESSER	90	SC02	PINHAIS	LEOCADIA B RAMOS, C E-EF M PROFIS N	ENSINO RELIGIOSO	1	A partir de 04/04/2024
74576933949	RONIVALDO CEZAR ESSER	90	SC02	PINHAIS	LEOCADIA B RAMOS, C E-EF M PROFIS N	GEOGRAFIA	2	A partir de 04/04/2024
2260058957	ROSANA APARECIDA ZANCANARO	1	SC02	AMAPORA	OLAVO BILAC, C E-EF M	MATEMATICA	4	A partir de 15/04/2024
2260058957	ROSANA APARECIDA ZANCANARO	1	SC02	AMAPORA	OLAVO BILAC, C E-EF M	MATEMATICA	4	A partir de 15/04/2024
2260058957	ROSANA APARECIDA ZANCANARO	1	SC02	AMAPORA	OLAVO BILAC, C E-EF M	MATEMATICA	5	A partir de 15/04/2024
2260058957	ROSANA APARECIDA ZANCANARO	1	SC02	AMAPORA	OLAVO BILAC, C E-EF M	MATEMATICA	4	A partir de 15/04/2024
2260058957	ROSANA APARECIDA ZANCANARO	1	SC02	AMAPORA	OLAVO BILAC, C E-EF M	MATEMATICA	4	A partir de 15/04/2024
2260058957	ROSANA APARECIDA ZANCANARO	1	SC02	AMAPORA	OLAVO BILAC, C E-EF M	MATEMATICA	5	A partir de 15/04/2024
2021697908	ROSANA CRISTINA DOS SANTOS PEREIRA	6	SC02	SANTANA DO ITARARE	HUMBERTO DE A C BRANCO, C E DO C-EF M P	GEOGRAFIA	2	A partir de 15/04/2024
2021697908	ROSANA CRISTINA DOS SANTOS PEREIRA	6	SC02	SANTANA DO ITARARE	HUMBERTO DE A C BRANCO, C E DO C-EF M P	GEOGRAFIA	2	A partir de 15/04/2024
67003583968	ROSANGELA CAMPIOTO	1	SC02	TERRA BOA	LEO KOHLER, E E C-M PROF-EF	LINGUA PORTUGUESA	1	A partir de 01/02/2024
67003583968	ROSANGELA CAMPIOTO	1	SC02	TERRA BOA	LEO KOHLER, E E C-M PROF-EF	LINGUA PORTUGUESA	4	A partir de 01/02/2024
67003583968	ROSANGELA CAMPIOTO	1	SC02	TERRA BOA	LEO KOHLER, E E C-M PROF-EF	LINGUA PORTUGUESA	4	A partir de 01/02/2024
67003583968	ROSANGELA CAMPIOTO	1	SC02	TERRA BOA	LEO KOHLER, E E C-M PROF-EF	LINGUA PORTUGUESA	4	A partir de 01/02/2024
67003583968	ROSANGELA CAMPIOTO	1	SC02	TERRA BOA	LEO KOHLER, E E C-M PROF-EF	LINGUA PORTUGUESA	4	A partir de 01/02/2024
67266487900	ROSANGELA VITORINO DE SOUZA	2	SC02	CURITIBA	ALGACYR M MAEDER, C E PROF-EF M PROFIS	ESTUDO ORIENTADO	3	A partir de 10/04/2024
67266487900	ROSANGELA VITORINO DE SOUZA	2	SC02	CURITIBA	ALGACYR M MAEDER, C E PROF-EF M PROFIS	ESTUDO ORIENTADO	3	A partir de 10/04/2024
67266487900	ROSANGELA VITORINO DE SOUZA	2	SC02	CURITIBA	ALGACYR M MAEDER, C E PROF-EF M PROFIS	COMPONENTE CURRICULAR ELETIVO	2	A partir de 10/04/2024
79355757972	ROSELI FERREIRA ALDIVINO	2	SC02	QUINTA DO SOL	SAO JUDAS TADEU, C E-EF M N PROFIS	AULA ESPEC TREINAM ESPORTIVO	1	A partir de 08/04/2024
79355757972	ROSELI FERREIRA ALDIVINO	2	SC02	QUINTA DO SOL	SAO JUDAS TADEU, C E-EF M N PROFIS	AULA ESPEC TREINAM ESPORTIVO	1	A partir de 07/07/2024

Diário Oficial Certificado Digitalmente
O Departamento de Imprensa Oficial do Estado do Paraná, da garantia de autenticidade deste documento, desde que visualizado através do site http://www.imprensaoficial.pr.gov.br

1591921961	ROSEMERY FERREIRA DOS SANTOS	1	SC02	CURITIBA	GETULIO VARGAS, C E C-M-EF M PROFIS	HISTORIA	3	A partir de 16/04/2024
1591921961	ROSEMERY FERREIRA DOS SANTOS	1	SC02	CURITIBA	GETULIO VARGAS, C E C-M-EF M PROFIS	HISTORIA	3	A partir de 16/04/2024
1591921961	ROSEMERY FERREIRA DOS SANTOS	1	SC02	CURITIBA	GETULIO VARGAS, C E C-M-EF M PROFIS	HISTORIA	3	A partir de 16/04/2024
1591921961	ROSEMERY FERREIRA DOS SANTOS	1	SC02	CURITIBA	GETULIO VARGAS, C E C-M-EF M PROFIS	HISTORIA	3	A partir de 16/04/2024
79762239920	ROSIANE FELIXA IANIK PORTELA FRANCO	1	SC02	BALSA NOVA	MARIA L F PACHECO, C E PROFA-EF M	PROJETO DE VIDA	2	A partir de 05/03/2024
79762239920	ROSIANE FELIXA IANIK PORTELA FRANCO	1	SC02	BALSA NOVA	MARIA L F PACHECO, C E PROFA-EF M	PROJETO DE VIDA	2	A partir de 05/03/2024
12757006835	RUBEM GOMES SILVA	1	SC02	CURITIBA	GUIDO STRAUBE, C E PROF-EF M PROFIS	PROTAGONISMO	1	A partir de 17/04/2024
12757006835	RUBEM GOMES SILVA	1	SC02	CURITIBA	GUIDO STRAUBE, C E PROF-EF M PROFIS	PROTAGONISMO	1	A partir de 17/04/2024
12757006835	RUBEM GOMES SILVA	1	SC02	CURITIBA	GUIDO STRAUBE, C E PROF-EF M PROFIS	PROTAGONISMO	1	A partir de 17/04/2024
12757006835	RUBEM GOMES SILVA	1	SC02	CURITIBA	GUIDO STRAUBE, C E PROF-EF M PROFIS	PROTAGONISMO	1	A partir de 17/04/2024
12757006835	RUBEM GOMES SILVA	1	SC02	CURITIBA	GUIDO STRAUBE, C E PROF-EF M PROFIS	PROTAGONISMO	1	A partir de 17/04/2024
12757006835	RUBEM GOMES SILVA	1	SC02	CURITIBA	GUIDO STRAUBE, C E PROF-EF M PROFIS	PROTAGONISMO	1	A partir de 17/04/2024
57187231920	RUI VALESE	2	SC02	PINHAIS	CENTRO EST EDUC PROFIS NEWTON F MAIA	HISTORIA	2	A partir de 16/02/2024
57187231920	RUI VALESE	2	SC02	PINHAIS	CENTRO EST EDUC PROFIS NEWTON F MAIA	HISTORIA	2	A partir de 16/02/2024
57187231920	RUI VALESE	2	SC02	PINHAIS	CENTRO EST EDUC PROFIS NEWTON F MAIA	HISTORIA	2	A partir de 16/02/2024
57187231920	RUI VALESE	2	SC02	PINHAIS	CENTRO EST EDUC PROFIS NEWTON F MAIA	HISTORIA	2	A partir de 16/02/2024
57187231920	RUI VALESE	2	SC02	PINHAIS	CENTRO EST EDUC PROFIS NEWTON F MAIA	HISTORIA	2	A partir de 16/02/2024
57187231920	RUI VALESE	2	SC02	PINHAIS	CENTRO EST EDUC PROFIS NEWTON F MAIA	HISTORIA	2	A partir de 16/02/2024
57187231920	RUI VALESE	2	SC02	PINHAIS	CENTRO EST EDUC PROFIS NEWTON F MAIA	HISTORIA	2	A partir de 16/02/2024
57187231920	RUI VALESE	2	SC02	PINHAIS	CENTRO EST EDUC PROFIS NEWTON F MAIA	HISTORIA	2	A partir de 16/02/2024
57187231920	RUI VALESE	2	SC02	PINHAIS	CENTRO EST EDUC PROFIS NEWTON F MAIA	HISTORIA	2	A partir de 16/02/2024
57187231920	RUI VALESE	2	SC02	PINHAIS	CENTRO EST EDUC PROFIS NEWTON F MAIA	HISTORIA	2	A partir de 16/02/2024
57187231920	RUI VALESE	2	SC02	PINHAIS	CENTRO EST EDUC PROFIS NEWTON F MAIA	HISTORIA	2	A partir de 16/02/2024
57187231920	RUI VALESE	2	SC02	PINHAIS	CENTRO EST EDUC PROFIS NEWTON F MAIA	HISTORIA	2	A partir de 16/02/2024
57187231920	RUI VALESE	2	SC02	PINHAIS	CENTRO EST EDUC PROFIS NEWTON F MAIA	HISTORIA	2	A partir de 16/02/2024

57187231920	RUI VALESE	2	SC02	PINHAIS	CENTRO EST EDUC PROFIS NEWTON F MAIA	HISTORIA	2	A partir de 16/02/2024
57187231920	RUI VALESE	2	SC02	PINHAIS	CENTRO EST EDUC PROFIS NEWTON F MAIA	HISTORIA	2	A partir de 16/02/2024
57187231920	RUI VALESE	2	SC02	PINHAIS	CENTRO EST EDUC PROFIS NEWTON F MAIA	HISTORIA	2	A partir de 16/02/2024
74031112904	RUTH AVANY DE MATTOS NANNI RINALDI	1	SC02	JAGUARIAIVA	RODRIGUES ALVES, C E-EF M N PROFIS	ARTE	2	A partir de 16/04/2024
74031112904	RUTH AVANY DE MATTOS NANNI RINALDI	1	SC02	JAGUARIAIVA	RODRIGUES ALVES, C E-EF M N PROFIS	ARTE	2	A partir de 16/04/2024
74031112904	RUTH AVANY DE MATTOS NANNI RINALDI	1	SC02	JAGUARIAIVA	RODRIGUES ALVES, C E-EF M N PROFIS	ARTE	2	A partir de 16/04/2024
4743871948	SABRINA YATAGAI	4	SC02	CAMPO MAGRO	JARDIM BOA VISTA, C E-EF M	MATEMATICA	5	A partir de 05/04/2024
4743871948	SABRINA YATAGAI	4	SC02	CAMPO MAGRO	JARDIM BOA VISTA, C E-EF M	MATEMATICA	5	A partir de 05/04/2024
4743871948	SABRINA YATAGAI	4	SC02	CAMPO MAGRO	JARDIM BOA VISTA, C E-EF M	MATEMATICA	4	A partir de 05/04/2024
4743871948	SABRINA YATAGAI	4	SC02	CAMPO MAGRO	JARDIM BOA VISTA, C E-EF M	EDUCACAO FINANCEIRA	2	A partir de 05/04/2024
4743871948	SABRINA YATAGAI	4	SC02	CAMPO MAGRO	JARDIM BOA VISTA, C E-EF M	EDUCACAO FINANCEIRA	1	A partir de 05/04/2024
90030915953	SALETE PRESTES DOS SANTOS HORTENCIO	89	SC02	JAGUARIAIVA	RODRIGUES ALVES, C E-EF M N PROFIS	SOCIOLOGIA	2	A partir de 15/04/2024
90030915953	SALETE PRESTES DOS SANTOS HORTENCIO	89	SC02	JAGUARIAIVA	RODRIGUES ALVES, C E-EF M N PROFIS	SOCIOLOGIA	2	A partir de 16/04/2024
87969700900	SAMIRA PADILHA XAVIER	90	SC02	MATINHOS	GABRIEL DE LARA, C E-EF M PROF	ARTE	2	A partir de 18/04/2024
87969700900	SAMIRA PADILHA XAVIER	90	SC02	MATINHOS	GABRIEL DE LARA, C E-EF M PROF	ARTE	2	A partir de 01/05/2024
3151595960	SANDRA MARA BESTEL	99	SC02	CERRO AZUL	ISABEL, C E PRINC-EF M N PROFIS	EDUCACAO FINANCEIRA	2	A partir de 17/04/2024
3151595960	SANDRA MARA BESTEL	99	SC02	CERRO AZUL	ISABEL, C E PRINC-EF M N PROFIS	EDUCACAO FINANCEIRA	1	A partir de 17/04/2024
3151595960	SANDRA MARA BESTEL	99	SC02	CERRO AZUL	ISABEL, C E PRINC-EF M N PROFIS	EDUCACAO FINANCEIRA	2	A partir de 17/04/2024
3151595960	SANDRA MARA BESTEL	99	SC02	CERRO AZUL	ISABEL, C E PRINC-EF M N PROFIS	EDUCACAO FINANCEIRA	1	A partir de 17/04/2024
3151595960	SANDRA MARA BESTEL	99	SC02	CERRO AZUL	ISABEL, C E PRINC-EF M N PROFIS	FISICA	1	A partir de 17/04/2024
3151595960	SANDRA MARA BESTEL	99	SC02	CERRO AZUL	ISABEL, C E PRINC-EF M N PROFIS	FISICA	2	A partir de 17/04/2024
3151595960	SANDRA MARA BESTEL	99	SC02	CERRO AZUL	ISABEL, C E PRINC-EF M N PROFIS	FISICA	2	A partir de 17/04/2024
3151595960	SANDRA MARA BESTEL	99	SC02	CERRO AZUL	ISABEL, C E PRINC-EF M N PROFIS	FISICA	1	A partir de 17/04/2024
3151595960	SANDRA MARA BESTEL	99	SC02	CERRO AZUL	ISABEL, C E PRINC-EF M N PROFIS	FISICA	2	A partir de 17/04/2024
3151595960	SANDRA MARA BESTEL	99	SC02	CERRO AZUL	ISABEL, C E PRINC-EF M N PROFIS	FISICA	2	A partir de 17/04/2024
4813395902	SANDRO FRANCISCO SIEGA	56	SC02	QUEDAS DO IGUACU	ALTO ALEGRE, C E C- EF M	CORRESPONS ABILIDADE SOCIAL	1	A partir de 15/04/2024

Diário Oficial Certificado Digitalmente
O Departamento de Imprensa Oficial do Estado do Paraná, da garantia de autenticidade deste documento, desde que visualizado através do site http://www.imprensaoficial.pr.gov.br

4813395902	SANDRO FRANCISCO SIEGA	56	SC02	QUEDAS DO IGUACU	ALTO ALEGRE, C E C- EF M	CORRESPONS ABILIDADE SOCIAL	1	A partir de 15/04/2024
4813395902	SANDRO FRANCISCO SIEGA	56	SC02	QUEDAS DO IGUACU	ALTO ALEGRE, C E C- EF M	CORRESPONS ABILIDADE SOCIAL	1	A partir de 15/04/2024
81617640930	SANDRO HRYSYKI	99	SC02	CURITIBA	BENEDICTO J CORDEIRO, C E-EF M N PROFIS	CIENCIAS	2	A partir de 15/05/2024
81617640930	SANDRO HRYSYKI	99	SC02	CURITIBA	BENEDICTO J CORDEIRO, C E-EF M N PROFIS	CIENCIAS	2	A partir de 15/05/2024
81617640930	SANDRO HRYSYKI	99	SC02	CURITIBA	BENEDICTO J CORDEIRO, C E-EF M N PROFIS	CIENCIAS	2	A partir de 15/05/2024
81617640930	SANDRO HRYSYKI	99	SC02	CURITIBA	BENEDICTO J CORDEIRO, C E-EF M N PROFIS	CIENCIAS	2	A partir de 15/05/2024
81617640930	SANDRO HRYSYKI	99	SC02	CURITIBA	BENEDICTO J CORDEIRO, C E-EF M N PROFIS	CIENCIAS	3	A partir de 02/04/2024
81617640930	SANDRO HRYSYKI	99	SC02	CURITIBA	BENEDICTO J CORDEIRO, C E-EF M N PROFIS	CIENCIAS	3	A partir de 15/05/2024
81617640930	SANDRO HRYSYKI	99	SC02	CURITIBA	BENEDICTO J CORDEIRO, C E-EF M N PROFIS	CIENCIAS	2	A partir de 02/04/2024
81617640930	SANDRO HRYSYKI	99	SC02	CURITIBA	BENEDICTO J CORDEIRO, C E-EF M N PROFIS	CIENCIAS	3	A partir de 02/04/2024
81617640930	SANDRO HRYSYKI	99	SC02	CURITIBA	BENEDICTO J CORDEIRO, C E-EF M N PROFIS	CIENCIAS	3	A partir de 02/04/2024
81617640930	SANDRO HRYSYKI	99	SC02	CURITIBA	BENEDICTO J CORDEIRO, C E-EF M N PROFIS	CIENCIAS	2	A partir de 02/04/2024
81617640930	SANDRO HRYSYKI	99	SC02	CURITIBA	BENEDICTO J CORDEIRO, C E-EF M N PROFIS	CIENCIAS	2	A partir de 15/05/2024
81617640930	SANDRO HRYSYKI	99	SC02	CURITIBA	BENEDICTO J CORDEIRO, C E-EF M N PROFIS	CIENCIAS	2	A partir de 15/05/2024
81617640930	SANDRO HRYSYKI	99	SC02	CURITIBA	BENEDICTO J CORDEIRO, C E-EF M N PROFIS	CIENCIAS	2	A partir de 02/04/2024
81617640930	SANDRO HRYSYKI	99	SC02	CURITIBA	BENEDICTO J CORDEIRO, C E-EF M N PROFIS	CIENCIAS	2	A partir de 02/04/2024
81617640930	SANDRO HRYSYKI	99	SC02	CURITIBA	BENEDICTO J CORDEIRO, C E-EF M N PROFIS	CIENCIAS	2	A partir de 02/04/2024
81617640930	SANDRO HRYSYKI	99	SC02	CURITIBA	BENEDICTO J CORDEIRO, C E-EF M N PROFIS	CIENCIAS	2	A partir de 02/04/2024
94152071915	SERGIO RENATO DINIZ	1	SC02	PARANAGUA	PORTO SEGURO, C E-EF M PROFIS	AULA ESPEC TREINAM ESPORTIVO	4	A partir de 08/04/2024
6214846950	SHEYLA FRANCIELLE MAYER DA COSTA	5	SC02	CURITIBA	LA SALLE, C E-EF M PROF	HISTORIA	2	A partir de 08/04/2024
6214846950	SHEYLA FRANCIELLE MAYER DA COSTA	5	SC02	CURITIBA	LA SALLE, C E-EF M PROF	HISTORIA	2	A partir de 08/04/2024
6214846950	SHEYLA FRANCIELLE MAYER DA COSTA	5	SC02	CURITIBA	LA SALLE, C E-EF M PROF	SOCIOLOGIA I	2	A partir de 10/04/2024
6214846950	SHEYLA FRANCIELLE MAYER DA COSTA	5	SC02	CURITIBA	LA SALLE, C E-EF M PROF	SOCIOLOGIA I	2	A partir de 10/04/2024
2004979950	SILVANA CRUZ DA ROCHA	2	SC02	CURITIBA	ALGACYR M MAEDER, C E PROF-EF M PROFIS	ESTUDO ORIENTADO	4	A partir de 10/04/2024
2004979950	SILVANA CRUZ DA ROCHA	2	SC02	CURITIBA	ALGACYR M MAEDER, C E PROF-EF M PROFIS	ESTUDO ORIENTADO	3	A partir de 10/04/2024
80682758949	SILVANA DE FATIMA MORENO VIEIRA	2	SC02	LONDRINA	MANAIN, E-EI EF MOD ED ESP	DOCENCIA-TEC ESC CONV	15	A partir de 15/04/2024

80200281968	SILVANA MAURA TESSARI ROSSONI	1	SC02	GUARANIACU	ANTONIO F F COSTA, C E DES-EF M N P	ARTE	1	A partir de 07/07/2024
3087534960	SILVIA ADRIANA TROLEZ GONCALVES	1	SC02	PRESIDENTE CASTELO BRANCO	MARIA C N DE SOUZA, C E-EF M	MENTORIA	2	A partir de 15/04/2024
3087534960	SILVIA ADRIANA TROLEZ GONCALVES	1	SC02	PRESIDENTE CASTELO BRANCO	MARIA C N DE SOUZA, C E-EF M	LINGUA PORTUGUESA	3	A partir de 15/04/2024
3087534960	SILVIA ADRIANA TROLEZ GONCALVES	1	SC02	PRESIDENTE CASTELO BRANCO	MARIA C N DE SOUZA, C E-EF M	LINGUA PORTUGUESA	4	A partir de 15/04/2024
75491117900	SILVIA FLORES PENHARBEL	2	SC02	APUCARANA	IZIDORO L CERAVOLO,C E PROF-EF M PROFIS	ARTE	1	A partir de 08/04/2024
72274697949	SILVIA PEREIRA DA SILVA GOMES	92	SC02	BARBOSA FERRAZ	BOURBONIA, C E DO C DE-EF M	QUIMICA	2	A partir de 15/03/2024
72274697949	SILVIA PEREIRA DA SILVA GOMES	92	SC02	BARBOSA FERRAZ	BOURBONIA, C E DO C DE-EF M	QUIMICA	2	A partir de 15/03/2024
72274697949	SILVIA PEREIRA DA SILVA GOMES	92	SC02	BARBOSA FERRAZ	BOURBONIA, C E DO C DE-EF M	QUIMICA I	3	A partir de 15/03/2024
72274697949	SILVIA PEREIRA DA SILVA GOMES	92	SC02	CORUMBATAI DO SUL	CORUMBATAI DO SUL, C E-EF M	BIOLOGIA	2	A partir de 15/03/2024
72274697949	SILVIA PEREIRA DA SILVA GOMES	92	SC02	CORUMBATAI DO SUL	CORUMBATAI DO SUL, C E-EF M	QUIMICA I	3	A partir de 15/03/2024
72274697949	SILVIA PEREIRA DA SILVA GOMES	92	SC02	CORUMBATAI DO SUL	CORUMBATAI DO SUL, C E-EF M	QUIMICA	2	A partir de 15/03/2024
72274697949	SILVIA PEREIRA DA SILVA GOMES	92	SC02	CORUMBATAI DO SUL	CORUMBATAI DO SUL, C E-EF M	QUIMICA	2	A partir de 15/03/2024
72274697949	SILVIA PEREIRA DA SILVA GOMES	92	SC02	CORUMBATAI DO SUL	CORUMBATAI DO SUL, C E-EF M	QUIMICA	2	A partir de 15/03/2024
5267557927	SILVIO BORGES DA SILVA JUNIOR	53	SC02	FOZ DO IGUACU	ARNALDO BUSATTO, C E DR-EF M N PROFIS	LINGUA PORTUGUESA	1	A partir de 10/04/2024
5267557927	SILVIO BORGES DA SILVA JUNIOR	53	SC02	FOZ DO IGUACU	ARNALDO BUSATTO, C E DR-EF M N PROFIS	LINGUA PORTUGUESA	1	A partir de 10/04/2024
92728448949	SILVIO PAULUK	2	SC02	PONTA GROSSA	CEEBJA PROF PASCHOAL S ROSA-EF M	PROJETO DE VIDA	1	A partir de 12/04/2024
92728448949	SILVIO PAULUK	2	SC02	PONTA GROSSA	CEEBJA PROF PASCHOAL S ROSA-EF M	PROJETO DE VIDA	1	A partir de 12/04/2024
92728448949	SILVIO PAULUK	2	SC02	PONTA GROSSA	CEEBJA PROF PASCHOAL S ROSA-EF M	PROJETO DE VIDA	1	A partir de 12/04/2024
92728448949	SILVIO PAULUK	2	SC02	PONTA GROSSA	CEEBJA PROF PASCHOAL S ROSA-EF M	PROJETO DE VIDA	1	A partir de 12/04/2024
85808954487	SIMAL CORDEIRO DE LIMA	1	SC02	INAJA	RIO BRANCO, C E BAR DO-EF M	GEOGRAFIA I	4	A partir de 01/04/2024
85808954487	SIMAL CORDEIRO DE LIMA	1	SC02	INAJA	RIO BRANCO, C E BAR DO-EF M	GEOGRAFIA I	4	A partir de 01/04/2024
2936474965	SIMONE DALAVALE	1	SC02	CAMPO LARGO	AUGUSTO VANIN, C E-EF M PROFIS	GEOGRAFIA I	3	A partir de 10/04/2024
2936474965	SIMONE DALAVALE	1	SC02	CAMPO LARGO	JOAO XXIII, C E C-M-EF M	GEOGRAFIA	3	A partir de 10/04/2024
2936474965	SIMONE DALAVALE	1	SC02	CAMPO LARGO	JOAO XXIII, C E C-M-EF M	GEOGRAFIA I	3	A partir de 10/04/2024
2936474965	SIMONE DALAVALE	1	SC02	CAMPO LARGO	JOAO XXIII, C E C-M-EF M	CIDADANIA E CIVISMO	1	A partir de 10/04/2024
2936474965	SIMONE DALAVALE	1	SC02	CAMPO LARGO	JOAO XXIII, C E C-M-EF M	CIDADANIA E CIVISMO	1	A partir de 10/04/2024

Diário Oficial Certificado Digitalmente
O Departamento de Imprensa Oficial do Estado do Paraná, da garantia de autenticidade deste documento, desde que visualizado através do site http://www.imprensaoficial.pr.gov.br

2936474965	SIMONE DALAVALE	1	SC02	CAMPO LARGO	JOAO XXIII, C E C-M-EF M	CIDADANIA E CIVISMO	1	A partir de 10/04/2024
2936474965	SIMONE DALAVALE	1	SC02	CAMPO LARGO	JOAO XXIII, C E C-M-EF M	CIDADANIA E CIVISMO	1	A partir de 10/04/2024
2936474965	SIMONE DALAVALE	1	SC02	CAMPO LARGO	JOAO XXIII, C E C-M-EF M	CIDADANIA E CIVISMO	1	A partir de 10/04/2024
2936474965	SIMONE DALAVALE	1	SC02	CAMPO LARGO	JOAO XXIII, C E C-M-EF M	CIDADANIA E CIVISMO	1	A partir de 10/04/2024
6463182923	SIMONE KIELING GALVAO	1	SC02	FRANCISCO BELTRAO	REINALDO SASS, C E-EF M PROF	GEOGRAFIA	2	A partir de 12/04/2024
6463182923	SIMONE KIELING GALVAO	1	SC02	FRANCISCO BELTRAO	REINALDO SASS, C E-EF M PROF	GEOGRAFIA	2	A partir de 14/05/2024
6463182923	SIMONE KIELING GALVAO	1	SC02	FRANCISCO BELTRAO	PAULO FREIRE, C E DO C-EF M	ARTE	2	A partir de 12/04/2024
6463182923	SIMONE KIELING GALVAO	1	SC02	FRANCISCO BELTRAO	PAULO FREIRE, C E DO C-EF M	GEOGRAFIA	2	A partir de 12/04/2024
6463182923	SIMONE KIELING GALVAO	1	SC02	FRANCISCO BELTRAO	PAULO FREIRE, C E DO C-EF M	GEOGRAFIA	1	A partir de 12/04/2024
6463182923	SIMONE KIELING GALVAO	1	SC02	FRANCISCO BELTRAO	PAULO FREIRE, C E DO C-EF M	GEOGRAFIA	1	A partir de 12/04/2024
6463182923	SIMONE KIELING GALVAO	1	SC02	FRANCISCO BELTRAO	PAULO FREIRE, C E DO C-EF M	GEOGRAFIA	3	A partir de 12/04/2024
6463182923	SIMONE KIELING GALVAO	1	SC02	FRANCISCO BELTRAO	PAULO FREIRE, C E DO C-EF M	GEOGRAFIA	2	A partir de 12/04/2024
6463182923	SIMONE KIELING GALVAO	1	SC02	FRANCISCO BELTRAO	PAULO FREIRE, C E DO C-EF M	PROJETO DE VIDA	1	A partir de 12/04/2024
6463182923	SIMONE KIELING GALVAO	1	SC02	FRANCISCO BELTRAO	PAULO FREIRE, C E DO C-EF M	PROJETO DE VIDA	2	A partir de 12/04/2024
6463182923	SIMONE KIELING GALVAO	1	SC02	FRANCISCO BELTRAO	PAULO FREIRE, C E DO C-EF M	PROJETO DE VIDA	1	A partir de 12/04/2024
78710600906	SIMONE PASQUALOTTO BALDISSERA	2	SC02	VERE	ARNALDO BUSATO, C E-E F M N PROFIS	ROBOTICA	2	A partir de 15/04/2024
78710600906	SIMONE PASQUALOTTO BALDISSERA	2	SC02	VERE	ARNALDO BUSATO, C E-E F M N PROFIS	ROBOTICA	2	A partir de 15/04/2024
78710600906	SIMONE PASQUALOTTO BALDISSERA	2	SC02	VERE	ARNALDO BUSATO, C E-E F M N PROFIS	PROJETO DE VIDA	1	A partir de 15/04/2024
82409439934	SIRLENE MILANI	1	SC02	CASCAVEL	ELEODORO E PEREIRA, C E-EF M PROFIS	LINGUA INGLESA	1	A partir de 07/07/2024
829765034	SONIA MARIA ROCA TORRIANI DE MATOS	1	SC02	CURITIBA	CARRAO, C E CONS-EF M	DOCENCIA ATEND EDUC ESP-INTEG	15	A partir de 15/04/2024
23306807915	SONIA MARLENE VELLO	92	SC02	ALMIRANTE TAMANDARE	ALBERTO KRAUSE, C E C-M PROF-EF M	PROJETO DE VIDA	1	A partir de 14/03/2024
23306807915	SONIA MARLENE VELLO	92	SC02	ALMIRANTE TAMANDARE	ALBERTO KRAUSE, C E C-M PROF-EF M	CIDADANIA E CIVISMO	1	A partir de 12/04/2024
23306807915	SONIA MARLENE VELLO	92	SC02	ALMIRANTE TAMANDARE	ALBERTO KRAUSE, C E C-M PROF-EF M	CIDADANIA E CIVISMO	1	A partir de 12/04/2024
23306807915	SONIA MARLENE VELLO	92	SC02	ALMIRANTE TAMANDARE	ALBERTO KRAUSE, C E C-M PROF-EF M	CIDADANIA E CIVISMO	1	A partir de 14/03/2024
23306807915	SONIA MARLENE VELLO	92	SC02	ALMIRANTE TAMANDARE	ALBERTO KRAUSE, C E C-M PROF-EF M	CIDADANIA E CIVISMO	1	A partir de 14/03/2024
23306807915	SONIA MARLENE VELLO	92	SC02	ALMIRANTE TAMANDARE	ALBERTO KRAUSE, C E C-M PROF-EF M	CIDADANIA E CIVISMO	1	A partir de 14/03/2024

23306807915	SONIA MARLENE VELLO	92	SC02	ALMIRANTE TAMANDARE	ALBERTO KRAUSE, C E C-M PROF-EF M	CIDADANIA E CIVISMO	1	A partir de 14/03/2024
23306807915	SONIA MARLENE VELLO	92	SC02	ALMIRANTE TAMANDARE	ALBERTO KRAUSE, C E C-M PROF-EF M	CIDADANIA E CIVISMO	1	A partir de 14/03/2024
23306807915	SONIA MARLENE VELLO	92	SC02	ALMIRANTE TAMANDARE	ALBERTO KRAUSE, C E C-M PROF-EF M	CIDADANIA E CIVISMO	1	A partir de 14/03/2024
23306807915	SONIA MARLENE VELLO	92	SC02	ALMIRANTE TAMANDARE	ALBERTO KRAUSE, C E C-M PROF-EF M	CIDADANIA E CIVISMO	1	A partir de 14/03/2024
23306807915	SONIA MARLENE VELLO	92	SC02	ALMIRANTE TAMANDARE	ALBERTO KRAUSE, C E C-M PROF-EF M	CIDADANIA E CIVISMO	1	A partir de 14/03/2024
23306807915	SONIA MARLENE VELLO	92	SC02	ALMIRANTE TAMANDARE	ALBERTO KRAUSE, C E C-M PROF-EF M	CIDADANIA E CIVISMO	1	A partir de 14/03/2024
23306807915	SONIA MARLENE VELLO	92	SC02	ALMIRANTE TAMANDARE	ALBERTO KRAUSE, C E C-M PROF-EF M	CIDADANIA E CIVISMO	1	A partir de 14/03/2024
23306807915	SONIA MARLENE VELLO	92	SC02	ALMIRANTE TAMANDARE	ALBERTO KRAUSE, C E C-M PROF-EF M	CIDADANIA E CIVISMO	1	A partir de 14/03/2024
23306807915	SONIA MARLENE VELLO	92	SC02	ALMIRANTE TAMANDARE	ALBERTO KRAUSE, C E C-M PROF-EF M	CIDADANIA E CIVISMO	1	A partir de 14/03/2024
23306807915	SONIA MARLENE VELLO	92	SC02	ALMIRANTE TAMANDARE	ALBERTO KRAUSE, C E C-M PROF-EF M	CIDADANIA E CIVISMO	1	A partir de 14/03/2024
23306807915	SONIA MARLENE VELLO	92	SC02	ALMIRANTE TAMANDARE	ALBERTO KRAUSE, C E C-M PROF-EF M	PENSAMENTO COMPUTACIONAL	2	A partir de 12/04/2024
23306807915	SONIA MARLENE VELLO	92	SC02	ALMIRANTE TAMANDARE	ALBERTO KRAUSE, C E C-M PROF-EF M	PENSAMENTO COMPUTACIONAL	2	A partir de 12/04/2024
23306807915	SONIA MARLENE VELLO	92	SC02	ALMIRANTE TAMANDARE	ALBERTO KRAUSE, C E C-M PROF-EF M	PENSAMENTO COMPUTACIONAL	2	A partir de 14/03/2024
23306807915	SONIA MARLENE VELLO	92	SC02	ALMIRANTE TAMANDARE	ALBERTO KRAUSE, C E C-M PROF-EF M	PENSAMENTO COMPUTACIONAL	2	A partir de 14/03/2024
23306807915	SONIA MARLENE VELLO	92	SC02	ALMIRANTE TAMANDARE	ALBERTO KRAUSE, C E C-M PROF-EF M	PENSAMENTO COMPUTACIONAL	2	A partir de 14/03/2024
76501175968	SONIA TEREZINHA ZUQUELO RISSI	1	SC02	CHOPINZINHO	JOSE ARMIM MATTE, C E-EF M N PROFIS	BIOLOGIA	2	A partir de 08/04/2024
77621107987	SUSELAINE MARIUSSO	1	SC02	SAO JOAO DO CAIUA	CARLOS GOMES, C E-EF M	PROJETO DE VIDA	2	A partir de 26/02/2024
77621107987	SUSELAINE MARIUSSO	1	SC02	SAO JOAO DO CAIUA	CARLOS GOMES, C E-EF M	CIENCIAS	3	A partir de 05/04/2024
77621107987	SUSELAINE MARIUSSO	1	SC02	SAO JOAO DO CAIUA	CARLOS GOMES, C E-EF M	BIOLOGIA	2	A partir de 26/02/2024
4650953995	TATIANA KRAICZEI	54	SC02	MATINHOS	GABRIEL DE LARA, C E-EF M PROF	PROF ATEND DOMICILIAR	8	A partir de 10/04/2024
729915930	TELMA SOARES	97	SC02	PINHAIS	HUMBERTO A CASTELO BRANCO,C E-EF M PROFI	BIOLOGIA I	1	A partir de 26/02/2024
729915930	TELMA SOARES	97	SC02	PINHAIS	HUMBERTO A CASTELO BRANCO,C E-EF M PROFI	BIOLOGIA I	1	A partir de 01/02/2024
729915930	TELMA SOARES	97	SC02	PINHAIS	HUMBERTO A CASTELO BRANCO,C E-EF M PROFI	BIOLOGIA I	1	A partir de 01/02/2024
729915930	TELMA SOARES	97	SC02	PINHAIS	HUMBERTO A CASTELO BRANCO,C E-EF M PROFI	BIOLOGIA I	1	A partir de 01/02/2024
80634850920	TEREZINHA MARIA FORTUNA MATTJE	2	SC02	CHOPINZINHO	NOVA VISAO, C E C-M-EF M PROFIS	EDUCACAO FISICA	1	A partir de 07/07/2024

Diário Oficial Certificado Digitalmente
O Departamento de Imprensa Oficial do Estado do Paraná, da garantia de autenticidade deste documento, desde que visualizado através do site http://www.imprensaoficial.pr.gov.br

2209223903	THADEU ANGELO MIQUELETTO	93	SC02	CURITIBA	CLAUDIO MORELLI, C E PE-EF M	FISICA III	2	A partir de 05/04/2024
2209223903	THADEU ANGELO MIQUELETTO	93	SC02	CURITIBA	CLAUDIO MORELLI, C E PE-EF M	FISICA III	2	A partir de 05/04/2024
2209223903	THADEU ANGELO MIQUELETTO	93	SC02	CURITIBA	CLAUDIO MORELLI, C E PE-EF M	FISICA III	2	A partir de 05/04/2024
2209223903	THADEU ANGELO MIQUELETTO	93	SC02	CURITIBA	CLAUDIO MORELLI, C E PE-EF M	FISICA III	2	A partir de 05/04/2024
2209223903	THADEU ANGELO MIQUELETTO	93	SC02	CURITIBA	CLAUDIO MORELLI, C E PE-EF M	FISICA I	2	A partir de 05/04/2024
2209223903	THADEU ANGELO MIQUELETTO	93	SC02	CURITIBA	CLAUDIO MORELLI, C E PE-EF M	FISICA I	2	A partir de 05/04/2024
2209223903	THADEU ANGELO MIQUELETTO	93	SC02	CURITIBA	CLAUDIO MORELLI, C E PE-EF M	FISICA I	2	A partir de 05/04/2024
85350320963	VAGNER MARTINS SIPOLI	1	SC02	CURITIBA	CEEBJA PAULO FREIRE-EF M	MATEMATICA II	3	A partir de 13/05/2024
85350320963	VAGNER MARTINS SIPOLI	1	SC02	CURITIBA	CEEBJA PAULO FREIRE-EF M	MATEMATICA II	3	A partir de 15/04/2024
79698883991	VALDECI ROQUE THOMAS	2	SC02	MISSAL	TEOTONIO VILELLA, C E DO C-EF M	LINGUA INGLESA	1	A partir de 08/04/2024
79698883991	VALDECI ROQUE THOMAS	2	SC02	MISSAL	TEOTONIO VILELLA, C E DO C-EF M	LINGUA INGLESA	1	A partir de 07/07/2024
1814880941	VALDENIR APARECIDO DO NASCIMENTO	3	SC02	SAO TOME	SANTOS DUMONT, C E-EM N	QUIMICA	2	A partir de 19/04/2024
91758920904	VALDERICE LIMA CEREM	1	SC02	TOLEDO	CEEBJA DE TOLEDO-EF M	PROJETO DE VIDA	1	A partir de 08/07/2024
91758920904	VALDERICE LIMA CEREM	1	SC02	TOLEDO	CEEBJA DE TOLEDO-EF M	PROJETO DE VIDA	1	A partir de 07/04/2024
72247940900	VALDIRENE VIEIRA FONSECA FUMAGALE	2	SC02	SAO JOAO DO CAIUA	CARLOS GOMES, C E-EF M	QUIMICA	2	A partir de 26/02/2024
72247940900	VALDIRENE VIEIRA FONSECA FUMAGALE	2	SC02	SAO JOAO DO CAIUA	CARLOS GOMES, C E-EF M	MATEMATICA	3	A partir de 26/02/2024
77621123915	VALIRIA BRUNING NOGUEIRA	1	SC02	PARANAVAI	ENIRA MORAES RIBEIRO, C E-EF M PROFIS	PREPARACAO POS-MEDIO	2	A partir de 02/03/2024
77621123915	VALIRIA BRUNING NOGUEIRA	1	SC02	PARANAVAI	ENIRA MORAES RIBEIRO, C E-EF M PROFIS	PREPARACAO POS-MEDIO	2	A partir de 02/03/2024
77621123915	VALIRIA BRUNING NOGUEIRA	1	SC02	PARANAVAI	ENIRA MORAES RIBEIRO, C E-EF M PROFIS	PREPARACAO POS-MEDIO	2	A partir de 02/03/2024
77621123915	VALIRIA BRUNING NOGUEIRA	1	SC02	PARANAVAI	ENIRA MORAES RIBEIRO, C E-EF M PROFIS	PREPARACAO POS-MEDIO	2	A partir de 02/03/2024
1850798907	VALQUIRIA DA SILVA BARBOSA DE LIMA	1	SC02	PONTAL DO PARANA	PAULO FREIRE, C E PROF-E F M N	PROJETO DE VIDA	2	A partir de 13/04/2024
2546165933	VANESSA MARIA PEREIRA	3	SC02	COLOMBO	ABRAHAM LINCOLN, C E PRES-EF M N PROFIS	EDUCACAO FINANCEIRA	2	A partir de 15/04/2024
3871383902	VANESSA MARIA POTERIKO DA SILVA	2	SC02	COLOMBO	ABRAHAM LINCOLN, C E PRES-EF M N PROFIS	LINGUA INGLESA	2	A partir de 15/04/2024
848316932	VANILSON LOPES DE ANDRADE	1	SC02	CAMPO LARGO	CLOTARIO PORTUGAL, C E DES-EF M PROFIS	FISICA	2	A partir de 17/04/2024
848316932	VANILSON LOPES DE ANDRADE	1	SC02	CAMPO LARGO	CLOTARIO PORTUGAL, C E DES-EF M PROFIS	FISICA	2	A partir de 17/04/2024
848316932	VANILSON LOPES DE ANDRADE	1	SC02	CAMPO LARGO	CLOTARIO PORTUGAL, C E DES-EF M PROFIS	FISICA	2	A partir de 17/04/2024

848316932	VANILSON LOPES DE ANDRADE	1	SC02	CAMPO LARGO	CLOTARIO PORTUGAL, C E DES-EF M PROFIS	FISICA	2	A partir de 17/04/2024
848316932	VANILSON LOPES DE ANDRADE	1	SC02	CAMPO LARGO	CLOTARIO PORTUGAL, C E DES-EF M PROFIS	FISICA	2	A partir de 17/04/2024
848316932	VANILSON LOPES DE ANDRADE	1	SC02	CAMPO LARGO	CLOTARIO PORTUGAL, C E DES-EF M PROFIS	FISICA	2	A partir de 17/04/2024
1490425900	VANUSA DE SOUZA	1	SC02	CASCAVEL	CENTRO EST EDUC PROFIS PEDRO B NETO	LINGUA PORTUGUESA	1	A partir de 07/07/2024
96460814953	VERA LUCIA DE SOUSA ZILLI	1	SC02	SANTA TEREZINHA DE ITAIPU	ANGELO ANTONIO BENEDET, C E C-M-EF M P	REDACAO E LEITURA	1	A partir de 15/04/2024
77269420963	VERA LUCIA DE SOUZA OLIVEIRA	5	SC02	RONDON	BARROSO, C E ALM-EF M	CIENCIAS	2	A partir de 25/03/2024
77269420963	VERA LUCIA DE SOUZA OLIVEIRA	5	SC02	RONDON	BARROSO, C E ALM-EF M	CIENCIAS	2	A partir de 25/03/2024
77269420963	VERA LUCIA DE SOUZA OLIVEIRA	5	SC02	RONDON	BARROSO, C E ALM-EF M	CIENCIAS	2	A partir de 25/03/2024
77269420963	VERA LUCIA DE SOUZA OLIVEIRA	5	SC02	RONDON	BARROSO, C E ALM-EF M	DOCENCIA SALA REC MULTF SF	15	A partir de 24/03/2024
77269420963	VERA LUCIA DE SOUZA OLIVEIRA	5	SC02	RONDON	BARROSO, C E ALM-EF M	DOCENCIA SALA REC MULTF SF	15	A partir de 25/03/2024
77269420963	VERA LUCIA DE SOUZA OLIVEIRA	5	SC02	RONDON	BARROSO, C E ALM-EF M	DOCENCIA SALA REC MULTF SF	15	A partir de 25/03/2024
97209538968	VILMA CRISTINA DA SILVA	91	SC02	RONCADOR	ALTO SAO JOAO, C E C DE-EF M	FILOSOFIA	2	A partir de 13/04/2024
97209538968	VILMA CRISTINA DA SILVA	91	SC02	RONCADOR	PALMITAL DO 43, E E C-EF	HISTORIA	2	A partir de 16/04/2024
97209538968	VILMA CRISTINA DA SILVA	91	SC02	RONCADOR	PALMITAL DO 43, E E C-EF	HISTORIA	2	A partir de 26/04/2024
97209538968	VILMA CRISTINA DA SILVA	91	SC02	RONCADOR	ALTO SAO JOAO, C E C DE-EF M	FILOSOFIA I	3	A partir de 13/04/2024
2374683958	VINICIUS BORDIM	5	SC02	PATO BRANCO	PATO BRANCO, C E DE-EF M PROFIS N	QUIMICA I	3	A partir de 08/04/2024
370081960	VOLNEY DUARTE	39	SC02	PINHAIS	HUMBERTO A CASTELO BRANCO,C E-EF M PROFI	ARTE	2	A partir de 16/04/2024
370081960	VOLNEY DUARTE	39	SC02	PINHAIS	HUMBERTO A CASTELO BRANCO,C E-EF M PROFI	ARTE	2	A partir de 16/04/2024
370081960	VOLNEY DUARTE	39	SC02	PINHAIS	HUMBERTO A CASTELO BRANCO,C E-EF M PROFI	ARTE	2	A partir de 16/04/2024
370081960	VOLNEY DUARTE	39	SC02	PINHAIS	HUMBERTO A CASTELO BRANCO,C E-EF M PROFI	ARTE	2	A partir de 16/04/2024
370081960	VOLNEY DUARTE	39	SC02	PINHAIS	HUMBERTO A CASTELO BRANCO,C E-EF M PROFI	ARTE	2	A partir de 16/04/2024
370081960	VOLNEY DUARTE	39	SC02	PINHAIS	HUMBERTO A CASTELO BRANCO,C E-EF M PROFI	ARTE	2	A partir de 16/04/2024
370081960	VOLNEY DUARTE	39	SC02	PINHAIS	HUMBERTO A CASTELO BRANCO,C E-EF M PROFI	ARTE II	2	A partir de 16/04/2024
370081960	VOLNEY DUARTE	39	SC02	PINHAIS	HUMBERTO A CASTELO BRANCO,C E-EF M PROFI	ARTE I	1	A partir de 16/04/2024
370081960	VOLNEY DUARTE	39	SC02	PINHAIS	HUMBERTO A CASTELO BRANCO,C E-EF M PROFI	ARTE I	2	A partir de 16/04/2024
2575781965	WAGNER GUIMARAES DOS SANTOS	52	SC02	JAGUARIAIVA	RODRIGUES ALVES, C E-EF M N PROFIS	AULA ESPEC TREINAM ESPORTIVO	4	A partir de 16/04/2024

Diário Oficial Certificado Digitalmente
O Departamento de Imprensa Oficial do Estado do Paraná, da garantia de autenticidade deste documento, desde que visualizado através do site http://www.imprensaoficial.pr.gov.br

2575781965	WAGNER GUIMARAES DOS SANTOS	52	SC02	JAGUARIAIVA	RODRIGUES ALVES, C E-EF M N PROFIS	EDUCACAO FISICA	2	A partir de 15/04/2024
389911950	WALDIRENE RUTHNEIA BECK	1	SC02	CASCAVEL	PACAEMBU, C E-EF M	EDUCACAO FISICA	1	A partir de 07/07/2024
77875427991	WALTER DE LIMA	2	SC02	LUIZIANA	ADAUCTO S ROCHA, C E-EF M PROFIS	LINGUA INGLESA	2	A partir de 08/04/2024
86579894920	WANDERLEY BURNARK HARTMAN	90	SC02	CHOPINZINHO	NOVA VISAO, C E C-M-EF M PROFIS	EDUCACAO FISICA	2	A partir de 07/07/2024
86579894920	WANDERLEY BURNARK HARTMAN	90	SC02	CHOPINZINHO	NOVA VISAO, C E C-M-EF M PROFIS	EDUCACAO FISICA	2	A partir de 10/04/2024
86579894920	WANDERLEY BURNARK HARTMAN	90	SC02	CHOPINZINHO	NOVA VISAO, C E C-M-EF M PROFIS	AULA ESPEC TREINAM ESPORTIVO	1	A partir de 10/04/2024
86579894920	WANDERLEY BURNARK HARTMAN	90	SC02	CHOPINZINHO	JOAO PAULO I, C E C-EF M	EDUCACAO FISICA	2	A partir de 13/05/2024
86579894920	WANDERLEY BURNARK HARTMAN	90	SC02	CHOPINZINHO	JOAO PAULO I, C E C-EF M	EDUCACAO FISICA	2	A partir de 13/05/2024
86579894920	WANDERLEY BURNARK HARTMAN	90	SC02	CHOPINZINHO	JOAO PAULO I, C E C-EF M	EDUCACAO FISICA	2	A partir de 10/04/2024
86579894920	WANDERLEY BURNARK HARTMAN	90	SC02	CHOPINZINHO	JOAO PAULO I, C E C-EF M	EDUCACAO FISICA	2	A partir de 10/04/2024
86579894920	WANDERLEY BURNARK HARTMAN	90	SC02	CHOPINZINHO	JOSE ARMIM MATTE, C E-EF M N PROFIS	EDUCACAO FISICA	2	A partir de 10/04/2024
86579894920	WANDERLEY BURNARK HARTMAN	90	SC02	CHOPINZINHO	JOSE ARMIM MATTE, C E-EF M N PROFIS	EDUCACAO FISICA	2	A partir de 13/05/2024
86579894920	WANDERLEY BURNARK HARTMAN	90	SC02	CHOPINZINHO	JOSE ARMIM MATTE, C E-EF M N PROFIS	EDUCACAO FISICA I	2	A partir de 13/05/2024
86579894920	WANDERLEY BURNARK HARTMAN	90	SC02	CHOPINZINHO	JOSE ARMIM MATTE, C E-EF M N PROFIS	EDUCACAO FISICA I	2	A partir de 10/04/2024
1566623960	ZELI DOS SANTOS DINIZ	1	SC02	FAZENDA RIO GRANDE	JORGE ANDRIGUETTO, C E DES-EF M N	DOCENCIA SALA REC MULTF SF	15	A partir de 15/04/2024
5067949899	ZILDA WINKELMANN FECHNER	2	SC02	PAULO FRONTIN	FRANCISCO GAWLOUSKI, C E C PROF-EF M	BIOLOGIA II	2	A partir de 15/04/2024
5067949899	ZILDA WINKELMANN FECHNER	2	SC02	PAULO FRONTIN	FRANCISCO GAWLOUSKI, C E C PROF-EF M	BIOLOGIA I	3	A partir de 15/04/2024
5067949899	ZILDA WINKELMANN FECHNER	2	SC02	PAULO FRONTIN	PEDRO BUSKO, C E MONS-EF M PROFIS	CIENCIAS	2	A partir de 15/04/2024
5067949899	ZILDA WINKELMANN FECHNER	2	SC02	PAULO FRONTIN	PEDRO BUSKO, C E MONS-EF M PROFIS	MATEMATICA	4	A partir de 15/04/2024
1597667960	ZULMIRA APARECIDA FIGUEIROA GALHARDO	2	SC02	TERRA BOA	LEO KOHLER, E E C-M PROF-EF	LINGUA PORTUGUESA	1	A partir de 01/02/2024

Curitiba, 19 de abril de 2024.

TACIANA FENILI DE SANTANA

Chefe do Núcleo de Recursos Humanos Setorial/SEED

148672/2024

Diário OFICIAL Paraná

Secretaria de Estado da Educação – SEED

RESOLUÇÃO N° 2153/2024

A Chefe do Núcleo de Recursos Humanos Setorial, no uso das atribuições que lhe foram delegadas de acordo com a Resolução n.º 8659/2023 - GS/SEED, de 07 de dezembro de 2023,

RESOLVE:

Suprimir as aulas extraordinárias semanais atribuídas, em caráter de substituição, aos professores abaixo relacionados:

CPF	NOME	LF	VÍNCULO	MUNICÍPIO	INSTITUIÇÃO DE ENSINO	DISCIPLINA	CH	ATO REVOGADO
6670615922	ANGELINA MARTINS PRESTES	2	SC02	GUARAPUAVA	LENI MARLENE JACOB, C E C-M PROFA-EF M P	GEOGRAFIA	2	R0215424-19/04/2024 a partir de 06/04/2024
527981940	DANIELLE BETTINI	3	SC02	SANTO ANTONIO DA PLATINA	SANTA TEREZINHA, E E-EF	HISTORIA	3	R0215424-19/04/2024 a partir de 22/03/2024
527981940	DANIELLE BETTINI	3	SC02	SANTO ANTONIO DA PLATINA	MONTE REAL, C E DO C-EF M	HISTORIA	3	R0215424-19/04/2024 a partir de 22/03/2024
74727214920	DULCIMARA BATISTA	1	SC02	PRUDENTOPOLIS	ALBERTO DE CARVALHO, C E-EF M PROFIS	REDACAO E LEITURA	1	R0215424-19/04/2024 a partir de 08/04/2024
81567898904	ILOI BERTON	3	SC02	BRAGANEY	JOSE DE ALENCAR, C E C - E F M	CIENCIAS	3	R0215424-19/04/2024 a partir de 08/04/2024
16350549821	IRAILDES CELLA DA LUZ	1	SC02	MARINGA	SILVIO M BARROS, C E-EF M	HISTORIA	2	R0191424-02/04/2024 a partir de 12/04/2024
52943690953	JOSE CESAR BENTO	2	SC02	JACAREZINHO	RUI BARBOSA, C E-EF M PROFIS	MATEMATICA I	3	R0215424-19/04/2024 a partir de 02/04/2024
82024731953	JUCELIA APARECIDA CARNEIRO PRESTES	92	SC02	TIBAGI	LEOPOLDINA B PEDROSO, C E PROFA-EF M PRO	HISTORIA	2	R0191424-08/04/2024 a partir de 15/04/2024
2626826995	LINDAMIR SVIDZINSKI	1	SC02	PAULO FRONTIN	PEDRO BUSKO, C E MONS-EF M PROFIS	CIENCIAS	3	R0191424-02/04/2024 a partir de 15/04/2024
86450280930	LUCIANA SCHNEIDER	1	SC02	IRATI	NOSSA SRA GRACAS, E E-EF	REDACAO E LEITURA	2	R0215424-19/04/2024 a partir de 12/04/2024
2200672950	LUCIANE PARIZZOTTI PINTO	1	SC02	CATANDUVAS	THOMAZ P DOS SANTOS, E E C-EF	CIENCIAS	2	R0191424-08/04/2024 a partir de 11/04/2024
69406189968	MARCELO REBINSKI	90	SC02	CURITIBA	PARANA, C E DO-EF M PROFIS	HISTORIA	1	R0191424-02/04/2024 a partir de 08/04/2024
65410599934	MARIA CRISTINA APARECIDA CHIRNEV	2	SC02	CURITIBA	CEAD POLO POTTY LAZAROTTO-EF M	LINGUA PORTUGUESA II	4	R0215424-19/04/2024 a partir de 25/03/2024
65410599934	MARIA CRISTINA APARECIDA CHIRNEV	2	SC02	CURITIBA	CEAD POLO POTTY LAZAROTTO-EF M	LINGUA PORT CULTURA DIGITAL	3	R0215424-19/04/2024 a partir de 25/03/2024
65410599934	MARIA CRISTINA APARECIDA CHIRNEV	2	SC02	CURITIBA	CEAD POLO POTTY LAZAROTTO-EF M	LEITURA REDACAO INTERP TEXTO	1	R0215424-19/04/2024 a partir de 25/03/2024
95396314915	RENATA CERQUEIRA BARBOSA	4	SC02	LONDRINA	GABRIEL C MARTINS, C E DR-EF M PROFIS	ENSINO RELIGIOSO	1	R0191424-02/04/2024 a partir de 16/04/2024
74576933949	RONIVALDO CEZAR ESSER	90	SC02	PINHAIS	LEOCADIA B RAMOS, C E-EF M PROFIS N	GEOGRAFIA	3	R0122024-04/03/2024 a partir de 04/04/2024
74576933949	RONIVALDO CEZAR ESSER	90	SC02	PINHAIS	LEOCADIA B RAMOS, C E-EF M PROFIS N	GEOGRAFIA	2	R0122024-04/03/2024 a partir de 04/04/2024
74576933949	RONIVALDO CEZAR ESSER	90	SC02	PINHAIS	LEOCADIA B RAMOS, C E-EF M PROFIS N	GEOGRAFIA	2	R0122024-04/03/2024 a partir de 04/04/2024
74576933949	RONIVALDO CEZAR ESSER	90	SC02	PINHAIS	LEOCADIA B RAMOS, C E-EF M PROFIS N	GEOGRAFIA	2	R0122024-04/03/2024 a partir de 04/04/2024
74576933949	RONIVALDO CEZAR ESSER	90	SC02	PINHAIS	LEOCADIA B RAMOS, C E-EF M PROFIS N	GEOGRAFIA	1	R0122024-04/03/2024 a partir de 04/04/2024
1591921961	ROSEMERY FERREIRA DOS SANTOS	1	SC02	ALMIRANTE TAMANDARE	ANGELA SANDRI TEIXEIRA, C E PROF-EF M	HISTORIA	2	R0215424-19/04/2024 a partir de 05/04/2024
78201535987	SIRLENE APARECIDA DE OLIVEIRA	2	SC02	NOVA LONDRINA	NOVA LONDRINA, C E-EF M	PROJETO DE VIDA	1	R0215424-19/04/2024 a partir de 12/04/2024

Diário Oficial Certificado Digitalmente
O Departamento de Imprensa Oficial do Estado do Paraná, da garantia de autenticidade deste documento, desde que visualizado através do site http://www.imprensaoficial.pr.gov.br

78677084991	VILMA RAMOS PEREIRA SOARES	93	SC02	TOLEDO	CEEBJA DE TOLEDO-EF M	PROJETO DE VIDA	1	R0215424-19/04/2024 a partir de 07/10/2024
86579894920	WANDERLEY BURNARK HARTMAN	90	SC02	CHOPINZINHO	NOVA VISAO, C E C-M-EF M PROFIS	EDUCACAO FISICA	2	R0191424-02/04/2024 a partir de 10/04/2024
86579894920	WANDERLEY BURNARK HARTMAN	90	SC02	CHOPINZINHO	NOVA VISAO, C E C-M-EF M PROFIS	EDUCACAO FISICA	2	R0191424-02/04/2024 a partir de 10/04/2024
5067949899	ZILDA WINKELMANN FECHNER	2	SC02	PAULO FRONTIN	PEDRO BUSKO, C E MONS-EF M PROFIS	CIENCIAS	1	R0215424-19/04/2024 a partir de 15/04/2024
5067949899	ZILDA WINKELMANN FECHNER	2	SC02	PAULO FRONTIN	PEDRO BUSKO, C E MONS-EF M PROFIS	CIENCIAS	1	R0215424-19/04/2024 a partir de 15/04/2024

Curitiba, 19 de abril de 2024.
TACIANA FENILI DE SANTANA
Chefe do Núcleo de Recursos Humanos Setorial/SEED

148673/2024

Secretaria de Estado da Educação – SEED

RESOLUÇÃO N° 2154/2024

A Chefe do Núcleo de Recursos Humanos Setorial, no uso das atribuições que lhe foram delegadas de acordo com a Resolução n.º 8659/2023 - GS/SEED, de 07 de dezembro de 2023,

RESOLVE:

Designar os professores abaixo relacionados, para ministrarem aulas extraordinárias em caráter de substituição:

CPF	NOME	LF	VÍNCULO	MUNICÍPIO	INSTITUIÇÃO DE ENSINO	DISCIPLINA	CH	PERÍODO
2754020969	ADREANE MARCELI WILLENBORG	1	SC02	PONTA GROSSA	JOSE ELIAS DA ROCHA, C E C-M-EF M PROFIS	HISTORIA	2	16/04/2024-30/04/2024
2754020969	ADREANE MARCELI WILLENBORG	1	SC02	PONTA GROSSA	JOSE ELIAS DA ROCHA, C E C-M-EF M PROFIS	HISTORIA	2	16/04/2024-30/04/2024
2280008904	ADRIANA DE OLIVEIRA CORTARELLI	94	SC02	TOLEDO	LUIZ AUGUSTO M REGO, C E C-M-EF M PROFIS	PENSAMENTO COMPUTACIONAL	2	11/04/2024-10/05/2024
2280008904	ADRIANA DE OLIVEIRA CORTARELLI	94	SC02	TOLEDO	LUIZ AUGUSTO M REGO, C E C-M-EF M PROFIS	PENSAMENTO COMPUTACIONAL	2	11/04/2024-10/05/2024
2280008904	ADRIANA DE OLIVEIRA CORTARELLI	94	SC02	TOLEDO	LUIZ AUGUSTO M REGO, C E C-M-EF M PROFIS	PENSAMENTO COMPUTACIONAL	2	11/04/2024-10/05/2024
2280008904	ADRIANA DE OLIVEIRA CORTARELLI	94	SC02	TOLEDO	LUIZ AUGUSTO M REGO, C E C-M-EF M PROFIS	ENSINO RELIGIOSO	1	11/04/2024-10/05/2024
2280008904	ADRIANA DE OLIVEIRA CORTARELLI	94	SC02	TOLEDO	LUIZ AUGUSTO M REGO, C E C-M-EF M PROFIS	ENSINO RELIGIOSO	1	11/04/2024-10/05/2024
3001084944	ADRIANA DE SOUZA COELHO	1	SC02	SANTO ANTONIO DA PLATINA	HELOISA I M RIBEIRO, C E DO C-EF M	EDUCACAO FISICA	1	10/04/2024-24/04/2024
3001084944	ADRIANA DE SOUZA COELHO	1	SC02	SANTO ANTONIO DA PLATINA	HELOISA I M RIBEIRO, C E DO C-EF M	EDUCACAO FISICA	1	10/04/2024-24/04/2024
3001084944	ADRIANA DE SOUZA COELHO	1	SC02	SANTO ANTONIO DA PLATINA	HELOISA I M RIBEIRO, C E DO C-EF M	AULA ESPEC TREINAM ESPORTIVO	4	10/04/2024-24/04/2024
86526430910	ADRIANA FELIPE DA SILVA MARANGONI	1	SC02	FENIX	SANTO INACIO DE LOYOLA, C E-EF M	FILOSOFIA	2	09/04/2024-01/05/2024
593126963	ADRIANE APARECIDA CARLOTO PALHARES	1	SC02	TOLEDO	JARDIM EUROPA, C E-EF M PROFIS	LINGUA INGLESA	1	27/02/2024-15/04/2024
593126963	ADRIANE APARECIDA CARLOTO PALHARES	1	SC02	TOLEDO	JARDIM EUROPA, C E-EF M PROFIS	LINGUA INGLESA	1	27/02/2024-15/04/2024
76328520930	ALDO ROMAN ALVES CHUK	92	SC02	UNIAO DA VITORIA	NEUSA DOMIT, C E-EF M PROFIS	HISTORIA	2	08/04/2024-07/05/2024
4589982900	AMANDA CRISTINA DA SILVA MAGNUSKI	94	SC02	ALMIRANTE TAMANDARE	AMBROSIO BINI, C E-EF M PROFIS	LINGUA PORTUGUESA	3	10/04/2024-26/06/2024
4589982900	AMANDA CRISTINA DA SILVA MAGNUSKI	94	SC02	ALMIRANTE TAMANDARE	AMBROSIO BINI, C E-EF M PROFIS	LINGUA PORTUGUESA	3	10/04/2024-26/06/2024
65028520925	ANA LUCIA NOVINSKI PIRES	92	SC02	UNIAO DA VITORIA	NEUSA DOMIT, C E-EF M PROFIS	HISTORIA	2	11/04/2024-07/05/2024
65028520925	ANA LUCIA NOVINSKI PIRES	92	SC02	UNIAO DA VITORIA	NEUSA DOMIT, C E-EF M PROFIS	HISTORIA	2	11/04/2024-07/05/2024
65028520925	ANA LUCIA NOVINSKI PIRES	92	SC02	UNIAO DA VITORIA	NEUSA DOMIT, C E-EF M PROFIS	HISTORIA	2	08/04/2024-07/05/2024
65028520925	ANA LUCIA NOVINSKI PIRES	92	SC02	UNIAO DA VITORIA	NEUSA DOMIT, C E-EF M PROFIS	HISTORIA	3	08/04/2024-07/05/2024
65028520925	ANA LUCIA NOVINSKI PIRES	92	SC02	UNIAO DA VITORIA	NEUSA DOMIT, C E-EF M PROFIS	HISTORIA	3	08/04/2024-07/05/2024
65028520925	ANA LUCIA NOVINSKI PIRES	92	SC02	UNIAO DA VITORIA	NEUSA DOMIT, C E-EF M PROFIS	HISTORIA	2	08/04/2024-10/04/2024
65028520925	ANA LUCIA NOVINSKI PIRES	92	SC02	UNIAO DA VITORIA	NEUSA DOMIT, C E-EF M PROFIS	HISTORIA	2	08/04/2024-10/04/2024

Diário Oficial Certificado Digitalmente
O Departamento de Imprensa Oficial do Estado do Paraná, da garantia de autenticidade deste documento, desde que visualizado através do site http://www.imprensaoficial.pr.gov.br

567733904	ANA LUIZA ASTRATH	52	SC02	CAMBE	ATTILIO CODATO, C E C-M-EF M PROFIS	EDUCACAO FINANCEIRA	2	15/04/2024-06/07/2024
4837110983	ANA LUIZA PEREZ CANTUARIA CHIERRITO	53	SC02	MARINGA	THEOBALDO M SANTOS, C E-EF M	HISTORIA	2	05/04/2024-04/05/2024
4837110983	ANA LUIZA PEREZ CANTUARIA CHIERRITO	53	SC02	MARINGA	THEOBALDO M SANTOS, C E-EF M	HISTORIA	3	05/04/2024-04/05/2024
4837110983	ANA LUIZA PEREZ CANTUARIA CHIERRITO	53	SC02	MARINGA	THEOBALDO M SANTOS, C E-EF M	HISTORIA	2	05/04/2024-04/05/2024
1698960999	ANA PAULA MOTA REIS	94	SC02	CAMPO MOURAO	JAELSON BIACIO, C E C PROF-EF M	HISTORIA	2	18/04/2024-14/06/2024
1698960999	ANA PAULA MOTA REIS	94	SC02	CAMPO MOURAO	JAELSON BIACIO, C E C PROF-EF M	HISTORIA I	2	18/04/2024-14/06/2024
6670615922	ANGELINA MARTINS PRESTES	2	SC02	GUARAPUAVA	LENI MARLENE JACOB, C E C-M PROFA-EF M P	GEOGRAFIA	2	06/04/2024-12/04/2024
6670615922	ANGELINA MARTINS PRESTES	2	SC02	GUARAPUAVA	LENI MARLENE JACOB, C E C-M PROFA-EF M P	GEOGRAFIA	2	06/04/2024-12/04/2024
62080253972	CLAUDIA APARECIDA DE OLIVEIRA	3	SC02	SAO JERONIMO DA SERRA	ALBINO O DE PROENCA, E E DO C-EF	LINGUA INGLESA	2	05/04/2024-03/06/2024
65286138934	CLEOSI IVETE MORITZ RAKOSKI	22	SC02	CIDADE GAUCHA	COSTA E SILVA, C E MAL-EF M PROF NORMAL	EDUCACAO FISICA	2	08/04/2024-06/07/2024
65286138934	CLEOSI IVETE MORITZ RAKOSKI	22	SC02	CIDADE GAUCHA	COSTA E SILVA, C E MAL-EF M PROF NORMAL	EDUCACAO FISICA	2	08/04/2024-06/07/2024
65286138934	CLEOSI IVETE MORITZ RAKOSKI	22	SC02	CIDADE GAUCHA	COSTA E SILVA, C E MAL-EF M PROF NORMAL	EDUCACAO FISICA	2	08/04/2024-06/07/2024
96509090953	CLEUNICE DA VEIGA	97	SC02	VERE	ARNALDO BUSATO, C E-E F M N PROFIS	GEOGRAFIA	2	15/04/2024-08/07/2024
96509090953	CLEUNICE DA VEIGA	97	SC02	VERE	ARNALDO BUSATO, C E-E F M N PROFIS	PROJETO DE VIDA I	2	15/04/2024-05/05/2024
527981940	DANIELLE BETTINI	3	SC02	SANTO ANTONIO DA PLATINA	MONTE REAL, C E DO C-EF M	HISTORIA	3	22/03/2024-27/03/2024
527981940	DANIELLE BETTINI	3	SC02	SANTO ANTONIO DA PLATINA	MONTE REAL, C E DO C-EF M	HISTORIA	3	22/03/2024-27/03/2024
527981940	DANIELLE BETTINI	3	SC02	SANTO ANTONIO DA PLATINA	SANTA TEREZINHA, E E-EF	HISTORIA	3	22/03/2024-25/03/2024
527981940	DANIELLE BETTINI	3	SC02	SANTO ANTONIO DA PLATINA	SANTA TEREZINHA, E E-EF	HISTORIA	3	22/03/2024-25/03/2024
1475113994	DENISE BERNARDELLI	1	SC02	CAMBARA	GENEROSO MARQUES, C E C-M DR-EF M	ARTE	2	11/04/2024-20/04/2024
1475113994	DENISE BERNARDELLI	1	SC02	CAMBARA	GENEROSO MARQUES, C E C-M DR-EF M	ARTE	1	11/04/2024-20/04/2024
1475113994	DENISE BERNARDELLI	1	SC02	CAMBARA	GENEROSO MARQUES, C E C-M DR-EF M	ARTE	1	11/04/2024-20/04/2024
826310931	DEYSE AMANDA ALVES	94	SC02	TERRA RICA	JAMES P CLARK, C E-EM N	MET ENS CIENCIAS	2	25/03/2024-23/04/2024
74727214920	DULCIMARA BATISTA	1	SC02	PRUDENTOPOLIS	ALBERTO DE CARVALHO, C E-EF M PROFIS	REDACAO E LEITURA	1	08/04/2024-06/07/2024
74727214920	DULCIMARA BATISTA	1	SC02	PRUDENTOPOLIS	ALBERTO DE CARVALHO, C E-EF M PROFIS	REDACAO E LEITURA	1	08/04/2024-06/07/2024
47665890920	EDINA PEREIRA QUEIROZ BARONE	90	SC02	SIQUEIRA CAMPOS	SAGRADA FAMILIA, C E -E F M PROFIS	ASSOCIATIVIS MO E COOPERATIVIS	2	18/04/2024-06/07/2024
58380981987	EDNA REGINA LEITE DA SILVA	54	SC02	IBAITI	ALDO DALLAGO, C E-EF M N	MET ENS MATEMATICA	2	11/04/2024-10/05/2024

58380981987	EDNA REGINA LEITE DA SILVA	54	SC02	IBAITI	ALDO DALLAGO, C E-EF M N	MET ENS MATEMATICA	2	11/04/2024-10/05/2024
58380981987	EDNA REGINA LEITE DA SILVA	54	SC02	IBAITI	ALDO DALLAGO, C E-EF M N	MET DO ENS GEOGRAF E HISTORIA	3	11/04/2024-10/05/2024
96240075949	ELAINE CRISTINA DE OLIVEIRA	1	SC02	INAJA	RIO BRANCO, C E BAR DO-EF M	PRATICAS EXPERIMENTAIS	2	15/04/2024-14/05/2024
96240075949	ELAINE CRISTINA DE OLIVEIRA	1	SC02	INAJA	RIO BRANCO, C E BAR DO-EF M	PRATICAS EXPERIMENTAIS	2	15/04/2024-14/05/2024
87260875615	ELAINE CRISTINE DA CRUZ	54	SC02	ARAUCARIA	JULIO SZYMANSKI, C E PROF-E F M P N	HISTORIA	2	12/03/2024-10/04/2024
87260875615	ELAINE CRISTINE DA CRUZ	54	SC02	ARAUCARIA	JULIO SZYMANSKI, C E PROF-E F M P N	HISTORIA	2	12/03/2024-10/04/2024
87260875615	ELAINE CRISTINE DA CRUZ	54	SC02	ARAUCARIA	JULIO SZYMANSKI, C E PROF-E F M P N	HISTORIA	2	12/03/2024-10/04/2024
87260875615	ELAINE CRISTINE DA CRUZ	54	SC02	ARAUCARIA	JULIO SZYMANSKI, C E PROF-E F M P N	HISTORIA	2	12/03/2024-10/04/2024
80446590991	ELIANE MARIA VICENSI	1	SC02	PALOTINA	CEEBJA PALOTINA-EF M	LINGUA PORT CULTURA DIGITAL	3	08/04/2024-04/05/2024
3134116979	ELISLEY ANTONIO RODRIGUES	1	SC02	TOLEDO	JARDIM PORTO ALEGRE, C E-EF M PROFIS	GEOGRAFIA	3	16/04/2024-08/05/2024
66370400963	ELMA APARECIDA STASIAK MIGUEL	2	SC02	CASCAVEL	COSTA E SILVA, C E PRES-EF M PROFIS	LINGUA PORTUGUESA	3	08/04/2024-07/05/2024
66370400963	ELMA APARECIDA STASIAK MIGUEL	2	SC02	CASCAVEL	COSTA E SILVA, C E PRES-EF M PROFIS	REDACAO E LEITURA	2	08/04/2024-07/05/2024
5333014914	ELTON LUIZ DE BARROS ARSIE	11	SC02	BOCAIUVA DO SUL	QUIELSE C DA SILVA,C E CON-EF M P N	MATEMATICA	4	08/04/2024-06/07/2024
4228521983	FLAVIA CRISTINA COLETTI DA SILVA	90	SC02	GUARAPUAVA	ANTONIO TUPY PINHEIRO, C E-EF M PROFIS	ATIV COMP MAIS APREND 1	2	10/04/2024-19/04/2024
4228521983	FLAVIA CRISTINA COLETTI DA SILVA	90	SC02	GUARAPUAVA	ANTONIO TUPY PINHEIRO, C E-EF M PROFIS	ATIV COMP MAIS APREND 1	1	10/04/2024-19/04/2024
4228521983	FLAVIA CRISTINA COLETTI DA SILVA	90	SC02	GUARAPUAVA	ANTONIO TUPY PINHEIRO, C E-EF M PROFIS	ATIV COMP MAIS APREND 1	1	10/04/2024-19/04/2024
513933956	GILMARA TERESA RANK	2	SC02	PIEN	ALFREDO GREIPEL JUNIOR, C E C-EF M	HISTORIA	2	09/04/2024-12/04/2024
513933956	GILMARA TERESA RANK	2	SC02	PIEN	ALFREDO GREIPEL JUNIOR, C E C-EF M	HISTORIA	2	09/04/2024-12/04/2024
90005929920	HAMILTON SONALDO DE GOIS	92	SC02	NOVA TEBAS	VINICIUS DE MORAES, C E C-E F M	CIENCIAS	2	12/04/2024-21/05/2024
59583509949	HELIO JOSE SCHUERSOVSKI	1	SC02	ARAUCARIA	JULIO SZYMANSKI, C E PROF-E F M P N	HISTORIA	2	12/03/2024-10/04/2024
59583509949	HELIO JOSE SCHUERSOVSKI	1	SC02	ARAUCARIA	JULIO SZYMANSKI, C E PROF-E F M P N	HISTORIA	1	12/03/2024-10/04/2024
59583509949	HELIO JOSE SCHUERSOVSKI	1	SC02	ARAUCARIA	JULIO SZYMANSKI, C E PROF-E F M P N	HISTORIA	1	12/03/2024-10/04/2024
59583509949	HELIO JOSE SCHUERSOVSKI	1	SC02	ARAUCARIA	JULIO SZYMANSKI, C E PROF-E F M P N	HISTORIA	2	12/03/2024-10/04/2024
59583509949	HELIO JOSE SCHUERSOVSKI	1	SC02	ARAUCARIA	JULIO SZYMANSKI, C E PROF-E F M P N	HISTORIA	2	12/03/2024-10/04/2024
81567898904	ILOI BERTON	3	SC02	BRAGANEY	JOSE DE ALENCAR, C E C - E F M	CIENCIAS	3	08/04/2024-05/05/2024
81567898904	ILOI BERTON	3	SC02	BRAGANEY	JOSE DE ALENCAR, C E C - E F M	CIENCIAS	3	08/04/2024-05/05/2024

Diário Oficial Certificado Digitalmente
O Departamento de Imprensa Oficial do Estado do Paraná, da garantia de autenticidade deste documento, desde que visualizado através do site http://www.imprensaoficial.pr.gov.br

16350549821	IRAILDES CELLA DA LUZ	1	SC02	MARINGA	SILVIO M BARROS, C E-EF M	ARTE	2	09/05/2024-11/05/2024
16350549821	IRAILDES CELLA DA LUZ	1	SC02	MARINGA	SILVIO M BARROS, C E-EF M	ARTE	2	12/04/2024-11/05/2024
16350549821	IRAILDES CELLA DA LUZ	1	SC02	MARINGA	SILVIO M BARROS, C E-EF M	HISTORIA	3	12/04/2024-11/05/2024
16350549821	IRAILDES CELLA DA LUZ	1	SC02	MARINGA	SILVIO M BARROS, C E-EF M	HISTORIA	3	09/05/2024-11/05/2024
54001200082	IVONE DE CARVALHO ZANATTA	52	SC02	GUARAPUAVA	DULCE MASCHIO, C E PROFA-EF M PROFIS	GEOGRAFIA	3	13/04/2024-17/05/2024
54001200082	IVONE DE CARVALHO ZANATTA	52	SC02	GUARAPUAVA	DULCE MASCHIO, C E PROFA-EF M PROFIS	GEOGRAFIA	3	13/04/2024-17/05/2024
54001200082	IVONE DE CARVALHO ZANATTA	52	SC02	GUARAPUAVA	DULCE MASCHIO, C E PROFA-EF M PROFIS	GEOGRAFIA	3	13/04/2024-17/05/2024
54001200082	IVONE DE CARVALHO ZANATTA	52	SC02	GUARAPUAVA	DULCE MASCHIO, C E PROFA-EF M PROFIS	GEOGRAFIA	3	13/04/2024-17/05/2024
54001200082	IVONE DE CARVALHO ZANATTA	52	SC02	GUARAPUAVA	CRISTO REI, C E-EF M PROFIS	PROJETO DE VIDA	1	21/04/2024-25/04/2024
54001200082	IVONE DE CARVALHO ZANATTA	52	SC02	GUARAPUAVA	CRISTO REI, C E-EF M PROFIS	PROJETO DE VIDA	1	02/04/2024-25/04/2024
69978735968	JANETE TELES DE SOUZA	2	SC02	SANTA TEREZINHA DE ITAIPU	CARLOS ZEWE COIMBRA, C E-EF M	REDACAO E LEITURA	2	15/04/2024-03/06/2024
64583910991	JOAO CARLOS DOS SANTOS GARCEZ	89	SC02	CURITIBA	FRANCISCO ZARDO, C E PROF-EF M PROFIS N	EDUCACAO FISICA	2	08/04/2024-06/07/2024
80416896987	JOELMA VICENTIN FABIANE	2	SC02	GUARAPUAVA	LENI MARLENE JACOB, C E C-M PROFA-EF M P	CIENCIAS	3	04/04/2024-17/04/2024
36438600997	JOSE AUGUSTO DE SOUZA	21	SC02	TOLEDO	TOLEDO, C A E DE-EM PROF INTEGRADO	HORTICULTUR A	3	15/04/2024-08/05/2024
52943690953	JOSE CESAR BENTO	2	SC02	JACAREZINHO	RUI BARBOSA, C E-EF M PROFIS	MATEMATICA I	3	02/04/2024-09/04/2024
52943690953	JOSE CESAR BENTO	2	SC02	JACAREZINHO	RUI BARBOSA, C E-EF M PROFIS	MATEMATICA I	3	02/04/2024-09/04/2024
52943690953	JOSE CESAR BENTO	2	SC02	JACAREZINHO	CEEBJA PROFA GENI SAMPAIO LEMOS -EF M	MATEMATICA I	9	10/04/2024-09/05/2024
1996829920	JOSE MARIA DE GODOI	93	SC02	ITAPERUCU	BEDA MARIA, C E FR-EF M N	HISTORIA	2	11/04/2024-15/05/2024
1996829920	JOSE MARIA DE GODOI	93	SC02	ITAPERUCU	BEDA MARIA, C E FR-EF M N	HISTORIA	3	11/04/2024-15/05/2024
1996829920	JOSE MARIA DE GODOI	93	SC02	ITAPERUCU	BEDA MARIA, C E FR-EF M N	HISTORIA	2	11/04/2024-15/05/2024
2955777978	JOSIANE APARECIDA CRUZ	1	SC02	UNIAO DA VITORIA	PEDRO STELMACHUK, C E-EF M	EDUCACAO FISICA	2	15/04/2024-01/10/2024
2955777978	JOSIANE APARECIDA CRUZ	1	SC02	UNIAO DA VITORIA	PEDRO STELMACHUK, C E-EF M	EDUCACAO FISICA	2	15/04/2024-01/10/2024
82024731953	JUCELIA APARECIDA CARNEIRO PRESTES	92	SC02	TIBAGI	LEOPOLDINA B PEDROSO, C E PROFA-EF M PRO	GEOGRAFIA	3	15/04/2024-22/04/2024
4225768910	JULIANE BORGES DA ROSA	94	SC02	BOM JESUS DO SUL	BOM JESUS, C E-EF M	BIOLOGIA	2	11/04/2024-09/06/2024
3735130976	KARIN ALINE GALVAN VIACELLI	1	SC02	PLANALTO	JOAO ZACCO PARANA, C E C-M-EF M	FISICA	2	11/04/2024-10/05/2024
2989886907	KELIN VERIDIANA DOS SANTOS DE OLIVEIRA	1	SC02	FAZENDA RIO GRANDE	JORGE ANDRIGUETTO, C E DES-EF M N	PRATICA DE FORMACAO (EST SUP)	7	11/04/2024-27/09/2024

2989886907	KELIN VERIDIANA DOS SANTOS DE OLIVEIRA	1	SC02	FAZENDA RIO GRANDE	JORGE ANDRIGUETTO, C E DES-EF M N	PRATICA DE FORMACAO (EST SUP)	1	11/04/2024-27/09/2024
5513036975	LEIDE DAIANE CIAVOLELA GOTTARDI FERRARI	2	SC02	TOLEDO	JARDIM PORTO ALEGRE, C E-EF M PROFIS	GEOGRAFIA	3	12/04/2024-08/05/2024
5513036975	LEIDE DAIANE CIAVOLELA GOTTARDI FERRARI	2	SC02	TOLEDO	JARDIM PORTO ALEGRE, C E-EF M PROFIS	GEOGRAFIA	3	12/04/2024-08/05/2024
2626826995	LINDAMIR SVIDZINSKI	1	SC02	PAULO FRONTIN	PEDRO BUSKO, C E MONS-EF M PROFIS	CIENCIAS	3	15/04/2024-26/05/2024
2626826995	LINDAMIR SVIDZINSKI	1	SC02	PAULO FRONTIN	PEDRO BUSKO, C E MONS-EF M PROFIS	FISICA	2	15/04/2024-26/05/2024
73821586915	LUCIANA DALABRIDA	1	SC02	MORRETES	ROCHA POMBO, C E-EF M N PROFIS	LINGUA INGLESA	2	12/04/2024-19/04/2024
73821586915	LUCIANA DALABRIDA	1	SC02	MORRETES	ROCHA POMBO, C E-EF M N PROFIS	LINGUA INGLESA	2	12/04/2024-19/04/2024
86450280930	LUCIANA SCHNEIDER	1	SC02	IRATI	NOSSA SRA GRACAS, E E-EF	REDACAO E LEITURA	2	12/04/2024-20/04/2024
86450280930	LUCIANA SCHNEIDER	1	SC02	IRATI	NOSSA SRA GRACAS, E E-EF	REDACAO E LEITURA	2	12/04/2024-20/04/2024
68626673949	LUCIANO CHRISTO GALVAO	1	SC02	GUARAPUAVA	DULCE MASCHIO, C E PROFA-EF M PROFIS	GEOGRAFIA	3	13/04/2024-17/05/2024
99889870991	LUCIANO SOARES DE SOUZA	1	SC02	BARBOSA FERRAZ	LUZIA GARCIA VILLAR, C E-EF M	ESTUDO ORIENTADO	3	08/04/2024-06/07/2024
99889870991	LUCIANO SOARES DE SOUZA	1	SC02	BARBOSA FERRAZ	LUZIA GARCIA VILLAR, C E-EF M	ESTUDO ORIENTADO	3	08/04/2024-06/07/2024
96634383987	LUCIMAR RODRIGUES DOS SANTOS	99	SC02	PARAISO DO NORTE	PARAISO DO NORTE, C E-EF M N	FUND HIST SOCIOL FILO DA EDUC	2	09/04/2024-08/05/2024
96634383987	LUCIMAR RODRIGUES DOS SANTOS	99	SC02	PARAISO DO NORTE	PARAISO DO NORTE, C E-EF M N	FUND HIST SOCIOL FILO DA EDUC	2	02/05/2024-08/05/2024
96634383987	LUCIMAR RODRIGUES DOS SANTOS	99	SC02	PARAISO DO NORTE	PARAISO DO NORTE, C E-EF M N	HISTORIA	2	09/04/2024-08/05/2024
96634383987	LUCIMAR RODRIGUES DOS SANTOS	99	SC02	PARAISO DO NORTE	PARAISO DO NORTE, C E-EF M N	HISTORIA	2	02/05/2024-08/05/2024
97660345915	MARCIA CORREA ZANETTE	1	SC02	VERE	ARNALDO BUSATO, C E-E F M N PROFIS	LIBRAS	2	19/04/2024-08/07/2024
97660345915	MARCIA CORREA ZANETTE	1	SC02	VERE	ARNALDO BUSATO, C E-E F M N PROFIS	MET ENS EDUC FISICA	1	19/04/2024-05/05/2024
97660345915	MARCIA CORREA ZANETTE	1	SC02	VERE	ARNALDO BUSATO, C E-E F M N PROFIS	MET ENS EDUC FISICA	1	19/04/2024-05/05/2024
97660345915	MARCIA CORREA ZANETTE	1	SC02	VERE	ARNALDO BUSATO, C E-E F M N PROFIS	PRATICA DE FORMACAO (EST SUP)	8	15/04/2024-08/07/2024
1787318974	MARIA APARECIDA SANCHES DE ALMEIDA	1	SC02	ALTONIA	LUCIA A DE OLIVEIRA SCHOFFEN, C E-EF M	BIOLOGIA	2	11/04/2024-10/05/2024
1787318974	MARIA APARECIDA SANCHES DE ALMEIDA	1	SC02	ALTONIA	LUCIA A DE OLIVEIRA SCHOFFEN, C E-EF M	BIOLOGIA	2	11/04/2024-10/05/2024
65410599934	MARIA CRISTINA APARECIDA CHIRNEV	2	SC02	CURITIBA	CEAD POLO POTTY LAZAROTTO-EF M	LINGUA PORTUGUESA II	4	10/04/2024-06/05/2024
65410599934	MARIA CRISTINA APARECIDA CHIRNEV	2	SC02	CURITIBA	CEAD POLO POTTY LAZAROTTO-EF M	LINGUA PORTUGUESA II	4	25/03/2024-06/05/2024
65410599934	MARIA CRISTINA APARECIDA CHIRNEV	2	SC02	CURITIBA	CEAD POLO POTTY LAZAROTTO-EF M	LINGUA PORTUGUESA II	4	25/03/2024-06/05/2024
65410599934	MARIA CRISTINA APARECIDA CHIRNEV	2	SC02	CURITIBA	CEAD POLO POTTY LAZAROTTO-EF M	LINGUA PORT CULTURA DIGITAL	3	25/03/2024-06/05/2024

Diário Oficial Certificado Digitalmente
O Departamento de Imprensa Oficial do Estado do Paraná, da garantia de autenticidade deste documento, desde que visualizado através do site http://www.imprensaoficial.pr.gov.br

65410599934	MARIA CRISTINA APARECIDA CHIRNEV	2	SC02	CURITIBA	CEAD POLO POTTY LAZAROTTO-EF M	LINGUA PORT CULTURA DIGITAL	3	10/04/2024-06/05/2024
65410599934	MARIA CRISTINA APARECIDA CHIRNEV	2	SC02	CURITIBA	CEAD POLO POTTY LAZAROTTO-EF M	LINGUA PORT CULTURA DIGITAL	3	25/03/2024-06/05/2024
65410599934	MARIA CRISTINA APARECIDA CHIRNEV	2	SC02	CURITIBA	CEAD POLO POTTY LAZAROTTO-EF M	LEITURA REDACAO INTERP TEXTO	1	25/03/2024-06/05/2024
65410599934	MARIA CRISTINA APARECIDA CHIRNEV	2	SC02	CURITIBA	CEAD POLO POTTY LAZAROTTO-EF M	LEITURA REDACAO INTERP TEXTO	1	25/03/2024-06/05/2024
65410599934	MARIA CRISTINA APARECIDA CHIRNEV	2	SC02	CURITIBA	CEAD POLO POTTY LAZAROTTO-EF M	LEITURA REDACAO INTERP TEXTO	1	10/04/2024-06/05/2024
12014942811	MARIA LUCIA ASSINI	1	SC02	IBAITI	MARGARIDA F GONCALVES, C E C PROFA-EF M	PROJETO DE VIDA	1	07/04/2024-06/05/2024
12014942811	MARIA LUCIA ASSINI	1	SC02	IBAITI	MARGARIDA F GONCALVES, C E C PROFA-EF M	PROJETO DE VIDA	1	07/04/2024-06/05/2024
12014942811	MARIA LUCIA ASSINI	1	SC02	IBAITI	MARGARIDA F GONCALVES, C E C PROFA-EF M	GEOGRAFIA	2	07/04/2024-06/05/2024
87046580944	MARISTELA BERTOLDI	1	SC02	TOLEDO	JARDIM EUROPA, C E-EF M PROFIS	LINGUA INGLESA	2	13/04/2024-15/04/2024
87046580944	MARISTELA BERTOLDI	1	SC02	TOLEDO	JARDIM EUROPA, C E-EF M PROFIS	LINGUA INGLESA	2	13/04/2024-15/04/2024
78742579953	NEY ALMANZA DE LOS SANTOS	1	SC02	TUPASSI	VINICIUS DE MORAES, C E-EF M PROFIS	REDACAO E LEITURA	1	23/04/2024-10/05/2024
78742579953	NEY ALMANZA DE LOS SANTOS	1	SC02	TUPASSI	VINICIUS DE MORAES, C E-EF M PROFIS	REDACAO E LEITURA	1	23/04/2024-10/05/2024
78742579953	NEY ALMANZA DE LOS SANTOS	1	SC02	TUPASSI	VINICIUS DE MORAES, C E-EF M PROFIS	REDACAO E LEITURA	2	23/04/2024-10/05/2024
78742579953	NEY ALMANZA DE LOS SANTOS	1	SC02	TUPASSI	VINICIUS DE MORAES, C E-EF M PROFIS	REDACAO E LEITURA	2	23/04/2024-10/05/2024
4613097932	PAOLA CLARINDA DE FREITAS ONIESKO	3	SC02	PONTA GROSSA	JOSE ELIAS DA ROCHA, C E C-M-EF M PROFIS	HISTORIA I	2	16/04/2024-30/04/2024
57952329987	REGINA MARIA AMORA FERNANDES	2	SC02	UNIAO DA VITORIA	NEUSA DOMIT, C E-EF M PROFIS	HISTORIA	3	11/04/2024-07/05/2024
14789195821	RITA DA SILVA LIMA	1	SC02	CAMPINA GRANDE DO SUL	IVAN F DO AMARAL FILHO, C E C-M EF M P	MATEMATICA	3	01/04/2024-19/04/2024
14789195821	RITA DA SILVA LIMA	1	SC02	CAMPINA GRANDE DO SUL	IVAN F DO AMARAL FILHO, C E C-M EF M P	MATEMATICA	3	01/04/2024-19/04/2024
14789195821	RITA DA SILVA LIMA	1	SC02	CAMPINA GRANDE DO SUL	IVAN F DO AMARAL FILHO, C E C-M EF M P	MATEMATICA	3	01/04/2024-19/04/2024
14789195821	RITA DA SILVA LIMA	1	SC02	CAMPINA GRANDE DO SUL	IVAN F DO AMARAL FILHO, C E C-M EF M P	MATEMATICA	3	01/04/2024-19/04/2024
14789195821	RITA DA SILVA LIMA	1	SC02	CAMPINA GRANDE DO SUL	IVAN F DO AMARAL FILHO, C E C-M EF M P	MATEMATICA	3	01/04/2024-19/04/2024
14789195821	RITA DA SILVA LIMA	1	SC02	CAMPINA GRANDE DO SUL	IVAN F DO AMARAL FILHO, C E C-M EF M P	MATEMATICA	3	01/04/2024-19/04/2024
2778358951	RODRIGO LIMA DE OLIVEIRA	4	SC02	LONDRINA	GABRIEL C MARTINS, C E DR-EF M PROFIS	ENSINO RELIGIOSO	1	19/04/2024-19/05/2024
2850960950	RODRIGO MARCOS WELTER	52	SC02	PALOTINA	CEEBJA PALOTINA-EF M	GEOGRAFIA	4	08/04/2024-04/05/2024
74576933949	RONIVALDO CEZAR ESSER	90	SC02	PINHAIS	LEOCADIA B RAMOS, C E-EF M PROFIS N	GEOGRAFIA	3	04/04/2024-30/04/2024
74576933949	RONIVALDO CEZAR ESSER	90	SC02	PINHAIS	LEOCADIA B RAMOS, C E-EF M PROFIS N	GEOGRAFIA	2	04/04/2024-30/04/2024

74576933949	RONIVALDO CEZAR ESSER	90	SC02	PINHAIS	LEOCADIA B RAMOS, C E-EF M PROFIS N	GEOGRAFIA	2	04/04/2024-30/04/2024
74576933949	RONIVALDO CEZAR ESSER	90	SC02	PINHAIS	LEOCADIA B RAMOS, C E-EF M PROFIS N	GEOGRAFIA	2	04/04/2024-30/04/2024
74576933949	RONIVALDO CEZAR ESSER	90	SC02	PINHAIS	LEOCADIA B RAMOS, C E-EF M PROFIS N	GEOGRAFIA	1	04/04/2024-30/04/2024
58946691972	ROSA CASIRAGHI SEBOLD	1	SC02	SANTA IZABEL DO OESTE	ALUDINO NEDEFF, E-EI EF MOD ED ESP	DOCENCIA- TEC ESC CONV	15	05/04/2024-04/05/2024
83964045934	ROSELI NATALINA CAVALHEIRI DE CHAGAS	1	SC02	VERE	ARNALDO BUSATO, C E-E F M N PROFIS	MET DO ENS GEOGRAF E HISTORIA	3	15/04/2024-08/07/2024
1591921961	ROSEMERY FERREIRA DOS SANTOS	1	SC02	ALMIRANTE TAMANDARE	ANGELA SANDRI TEIXEIRA, C E PROF-EF M	HISTORIA	2	16/04/2024-14/06/2024
1591921961	ROSEMERY FERREIRA DOS SANTOS	1	SC02	ALMIRANTE TAMANDARE	ANGELA SANDRI TEIXEIRA, C E PROF-EF M	HISTORIA	2	05/04/2024-08/04/2024
1591921961	ROSEMERY FERREIRA DOS SANTOS	1	SC02	ALMIRANTE TAMANDARE	ANGELA SANDRI TEIXEIRA, C E PROF-EF M	HISTORIA	2	05/04/2024-08/04/2024
1591921961	ROSEMERY FERREIRA DOS SANTOS	1	SC02	ALMIRANTE TAMANDARE	ANGELA SANDRI TEIXEIRA, C E PROF-EF M	HISTORIA	2	16/04/2024-14/06/2024
1591921961	ROSEMERY FERREIRA DOS SANTOS	1	SC02	ALMIRANTE TAMANDARE	ANGELA SANDRI TEIXEIRA, C E PROF-EF M	HISTORIA	2	19/04/2024-14/06/2024
1591921961	ROSEMERY FERREIRA DOS SANTOS	1	SC02	ALMIRANTE TAMANDARE	ANGELA SANDRI TEIXEIRA, C E PROF-EF M	HISTORIA	2	05/04/2024-08/04/2024
1591921961	ROSEMERY FERREIRA DOS SANTOS	1	SC02	ALMIRANTE TAMANDARE	ANGELA SANDRI TEIXEIRA, C E PROF-EF M	HISTORIA	2	16/04/2024-14/06/2024
1591921961	ROSEMERY FERREIRA DOS SANTOS	1	SC02	ALMIRANTE TAMANDARE	ANGELA SANDRI TEIXEIRA, C E PROF-EF M	HISTORIA	2	05/04/2024-08/04/2024
1591921961	ROSEMERY FERREIRA DOS SANTOS	1	SC02	ALMIRANTE TAMANDARE	ANGELA SANDRI TEIXEIRA, C E PROF-EF M	HISTORIA	2	05/04/2024-08/04/2024
1591921961	ROSEMERY FERREIRA DOS SANTOS	1	SC02	ALMIRANTE TAMANDARE	ANGELA SANDRI TEIXEIRA, C E PROF-EF M	HISTORIA	2	19/04/2024-14/06/2024
1591921961	ROSEMERY FERREIRA DOS SANTOS	1	SC02	ALMIRANTE TAMANDARE	ANGELA SANDRI TEIXEIRA, C E PROF-EF M	HISTORIA	2	19/04/2024-14/06/2024
599136901	SARA THAIS BARROS MARTINS	92	SC02	LONDRINA	PAULO FREIRE, C E PROF-EF M PROFIS	ARTE	2	25/03/2024-28/03/2024
599136901	SARA THAIS BARROS MARTINS	92	SC02	LONDRINA	PAULO FREIRE, C E PROF-EF M PROFIS	ARTE	2	25/03/2024-28/03/2024
599136901	SARA THAIS BARROS MARTINS	92	SC02	LONDRINA	PAULO FREIRE, C E PROF-EF M PROFIS	ARTE	2	17/04/2024-16/05/2024
599136901	SARA THAIS BARROS MARTINS	92	SC02	LONDRINA	PAULO FREIRE, C E PROF-EF M PROFIS	ARTE	2	17/04/2024-16/05/2024
2652917986	SIDIANE RISSI	99	SC02	PITANGA	CEEBJA CASTURINA C BONFIM-EF M	ARTE I	3	11/04/2024-15/05/2024
95855769968	SILVANA DA SILVA SANTOS	3	SC02	PARAISO DO NORTE	PARAISO DO NORTE, C E-EF M N	MET ENS LING PORTUGUESA	2	09/04/2024-08/05/2024
95855769968	SILVANA DA SILVA SANTOS	3	SC02	PARAISO DO NORTE	PARAISO DO NORTE, C E-EF M N	MET ENS LING PORTUGUESA	2	02/05/2024-08/05/2024
85808954487	SIMAL CORDEIRO DE LIMA	1	SC02	PARANAVAI	FLAUZINA DIAS VIEGAS, C E C-M-EF M	GEOGRAFIA I	3	18/03/2024-22/03/2024
85808954487	SIMAL CORDEIRO DE LIMA	1	SC02	PARANAVAI	FLAUZINA DIAS VIEGAS, C E C-M-EF M	CIDADANIA E CIVISMO	1	18/03/2024-22/03/2024
85808954487	SIMAL CORDEIRO DE LIMA	1	SC02	PARANAVAI	FLAUZINA DIAS VIEGAS, C E C-M-EF M	CIDADANIA E CIVISMO	1	18/03/2024-22/03/2024

Diário Oficial Certificado Digitalmente
O Departamento de Imprensa Oficial do Estado do Paraná, da garantia de autenticidade deste documento, desde que visualizado através do site http://www.imprensaoficial.pr.gov.br

87221969949	SIMONE CRISTIANE BENDLIN	1	SC02	PINHAIS	LEOCADIA B RAMOS, C E-EF M PROFIS N	REDACAO E LEITURA	2	08/04/2024-06/05/2024
87221969949	SIMONE CRISTIANE BENDLIN	1	SC02	PINHAIS	LEOCADIA B RAMOS, C E-EF M PROFIS N	REDACAO E LEITURA	2	08/04/2024-06/05/2024
2936474965	SIMONE DALAVALE	1	SC02	CAMPO LARGO	JOAO XXIII, C E C-M-EF M	GEOGRAFIA	1	10/04/2024-11/04/2024
2936474965	SIMONE DALAVALE	1	SC02	CAMPO LARGO	JOAO XXIII, C E C-M-EF M	GEOGRAFIA	2	10/04/2024-11/04/2024
2936474965	SIMONE DALAVALE	1	SC02	CAMPO LARGO	JOAO XXIII, C E C-M-EF M	GEOGRAFIA	1	12/04/2024-01/05/2024
2936474965	SIMONE DALAVALE	1	SC02	CAMPO LARGO	JOAO XXIII, C E C-M-EF M	GEOGRAFIA	2	12/04/2024-01/05/2024
2936474965	SIMONE DALAVALE	1	SC02	CAMPO LARGO	JOAO XXIII, C E C-M-EF M	GEOGRAFIA	3	12/04/2024-01/05/2024
78201535987	SIRLENE APARECIDA DE OLIVEIRA	2	SC02	NOVA LONDRINA	NOVA LONDRINA, C E-EF M	PROJETO DE VIDA	1	12/04/2024-19/04/2024
78201535987	SIRLENE APARECIDA DE OLIVEIRA	2	SC02	NOVA LONDRINA	NOVA LONDRINA, C E-EF M	PROJETO DE VIDA	1	12/04/2024-19/04/2024
78201535987	SIRLENE APARECIDA DE OLIVEIRA	2	SC02	NOVA LONDRINA	NOVA LONDRINA, C E-EF M	LEITURA REDACAO INTERP TEXTO	1	12/04/2024-19/04/2024
93939825972	SOLANGE SILVA DO AMARAL	2	SC02	CURITIBA	CEEBJA DR FRANCISCO RIB AZEV MACEDO-EF M	LINGUA INGLESA II	6	08/04/2024-06/07/2024
93939825972	SOLANGE SILVA DO AMARAL	2	SC02	CURITIBA	CEEBJA DR FRANCISCO RIB AZEV MACEDO-EF M	LINGUA INGLESA	5	08/04/2024-06/07/2024
3792009960	SONIA APARECIDA NAZARIO	1	SC02	NOVA TEBAS	VINICIUS DE MORAES, C E C-E F M	CIENCIAS	3	12/04/2024-21/05/2024
78311195900	SONIA VERGINIA SANTETTI CAMARGO	90	SC02	CLEVELANDIA	TEREZINHA R DA ROCHA, C E PROFA-EF M	ARTE	2	08/04/2024-17/04/2024
78311195900	SONIA VERGINIA SANTETTI CAMARGO	90	SC02	CLEVELANDIA	TEREZINHA R DA ROCHA, C E PROFA-EF M	ARTE	2	08/04/2024-17/04/2024
78311195900	SONIA VERGINIA SANTETTI CAMARGO	90	SC02	CLEVELANDIA	TEREZINHA R DA ROCHA, C E PROFA-EF M	ARTE	2	08/04/2024-17/04/2024
72676523953	VILMA APARECIDA PACHECO STOLARIC	2	SC02	PARAISO DO NORTE	PARAISO DO NORTE, C E-EF M N	MET ENS CIENCIAS	2	09/04/2024-08/05/2024
72676523953	VILMA APARECIDA PACHECO STOLARIC	2	SC02	PARAISO DO NORTE	PARAISO DO NORTE, C E-EF M N	MET ENS CIENCIAS	2	02/05/2024-08/05/2024
78677084991	VILMA RAMOS PEREIRA SOARES	93	SC02	TOLEDO	CEEBJA DE TOLEDO-EF M	PROJETO DE VIDA	1	07/04/2024-05/07/2024
78677084991	VILMA RAMOS PEREIRA SOARES	93	SC02	TOLEDO	CEEBJA DE TOLEDO-EF M	PROJETO DE VIDA	1	07/10/2024-22/10/2024
78677084991	VILMA RAMOS PEREIRA SOARES	93	SC02	TOLEDO	CEEBJA DE TOLEDO-EF M	PROJETO DE VIDA	1	07/10/2024-22/10/2024
86579894920	WANDERLEY BURNARK HARTMAN	90	SC02	CHOPINZINHO	NOVA VISAO, C E C-M-EF M PROFIS	EDUCACAO FISICA	2	10/04/2024-06/07/2024
86579894920	WANDERLEY BURNARK HARTMAN	90	SC02	CHOPINZINHO	NOVA VISAO, C E C-M-EF M PROFIS	EDUCACAO FISICA	2	10/04/2024-06/07/2024
59130040949	WILSON WALLER	1	SC02	CAMPINA GRANDE DO SUL	IVAN F DO AMARAL FILHO, C E C-M EF M P	EDUCACAO FINANCEIRA	2	21/03/2024-19/04/2024
59130040949	WILSON WALLER	1	SC02	CAMPINA GRANDE DO SUL	IVAN F DO AMARAL FILHO, C E C-M EF M P	EDUCACAO FINANCEIRA	2	21/03/2024-19/04/2024
59130040949	WILSON WALLER	1	SC02	CAMPINA GRANDE DO SUL	IVAN F DO AMARAL FILHO, C E C-M EF M P	EDUCACAO FINANCEIRA	2	21/03/2024-19/04/2024

5067949899	ZILDA WINKELMANN FECHNER	2	SC02	PAULO FRONTIN	PEDRO BUSKO, C E MONS-EF M PROFIS	CIENCIAS	3	15/04/2024-26/05/2024
5067949899	ZILDA WINKELMANN FECHNER	2	SC02	PAULO FRONTIN	PEDRO BUSKO, C E MONS-EF M PROFIS	CIENCIAS	2	15/04/2024-26/05/2024
5067949899	ZILDA WINKELMANN FECHNER	2	SC02	PAULO FRONTIN	PEDRO BUSKO, C E MONS-EF M PROFIS	CIENCIAS	1	15/04/2024-26/05/2024
5067949899	ZILDA WINKELMANN FECHNER	2	SC02	PAULO FRONTIN	PEDRO BUSKO, C E MONS-EF M PROFIS	CIENCIAS	1	15/04/2024-26/05/2024
5067949899	ZILDA WINKELMANN FECHNER	2	SC02	PAULO FRONTIN	PEDRO BUSKO, C E MONS-EF M PROFIS	CIENCIAS	1	15/04/2024-26/05/2024
5067949899	ZILDA WINKELMANN FECHNER	2	SC02	PAULO FRONTIN	PEDRO BUSKO, C E MONS-EF M PROFIS	CIENCIAS	1	15/04/2024-26/05/2024
5067949899	ZILDA WINKELMANN FECHNER	2	SC02	PAULO FRONTIN	PEDRO BUSKO, C E MONS-EF M PROFIS	CIENCIAS	1	15/04/2024-26/05/2024
5067949899	ZILDA WINKELMANN FECHNER	2	SC02	PAULO FRONTIN	PEDRO BUSKO, C E MONS-EF M PROFIS	CIENCIAS	1	15/04/2024-26/05/2024

Curitiba, 19 de abril de 2024.
TACIANA FENILI DE SANTANA
Chefe do Núcleo de Recursos Humanos Setorial/SEED

148677/2024

Secretaria de Estado da Educação – SEED

RESOLUÇÃO N° 2159/2024

A Chefe do Núcleo de Recursos Humanos Setorial, no uso das atribuições que lhe foram delegadas de acordo com a Resolução n.º 8659/2023 - GS/SEED, de 07 de dezembro de 2023,

RESOLVE:

Suprimir as aulas extraordinárias semanais atribuídas, em caráter definitivo, aos professores abaixo relacionados:

CPF	NOME	LF	VÍNCULO	MUNICÍPIO	INSTITUIÇÃO DE ENSINO	DISCIPLINA	CH	ATO REVOGADO
2468516940	ANA CRISTINA SCHIRLO	1	SC02	PONTA GROSSA	INST ED E PROF CESAR P MARTINEZ-F M N P	ROBOTICA PRIMEIROS PASSOS	1	R0191224-02/04/2024 a partir de 20/04/2024
925779970	KARINA MARTINS PEREIRA CORREIA DE LIMA	86	SC02	GUARAPUAVA	BENEDITO DE PAULA LOURO, C E C-EF M	ROBOTICA EDUCACIONAL	2	R0191224-02/04/2024 a partir de 20/04/2024
64297250900	MARJORIE ALVES DE ARAUJO	2	SC02	CURITIBA	CLETO, C E PROF-EF M PROFIS	ESTUDO ORIENTADO	3	R0063824-07/02/2024 a partir de 17/04/2024
64297250900	MARJORIE ALVES DE ARAUJO	2	SC02	CURITIBA	CLETO, C E PROF-EF M PROFIS	ESTUDO ORIENTADO	3	R0063824-07/02/2024 a partir de 17/04/2024
803102909	RENATO LYZNIK	1	SC02	CURITIBA	MAXIMO ATILIO ASINELLI, C E PROF-EF M P	GEOGRAFIA	3	R0063824-07/02/2024 a partir de 12/04/2024
803102909	RENATO LYZNIK	1	SC02	CURITIBA	MAXIMO ATILIO ASINELLI, C E PROF-EF M P	GEOGRAFIA	3	R0063824-07/02/2024 a partir de 12/04/2024

Curitiba, 20 de abril de 2024.
TACIANA FENILI DE SANTANA
Chefe do Núcleo de Recursos Humanos Setorial/SEED

148713/2024

Secretaria de Estado da Educação – SEED

RESOLUÇÃO N° 2160/2024

A Chefe do Núcleo de Recursos Humanos Setorial, no uso das atribuições que lhe foram delegadas de acordo com a Resolução n.º 8659/2023 - GS/SEED, de 07 de dezembro de 2023,

RESOLVE:

Designar os professores abaixo relacionados, para ministrarem aulas extraordinárias em caráter definitivo:

CPF	NOME	LF	VÍNCULO	MUNICÍPIO	INSTITUIÇÃO DE ENSINO	DISCIPLINA	CH	PERÍODO
57204632915	NARA RITA GABARDO	91	SC02	COLOMBO	CEEBJA ULYSSES GUIMARAES-EF M	EDUCACAO FISICA	3	A partir de 01/04/2024

Curitiba, 20 de abril de 2024.

TACIANA FENILI DE SANTANA

Chefe do Núcleo de Recursos Humanos Setorial/SEED

148715/2024

Diário Oficial Certificado Digitalmente
O Departamento de Imprensa Oficial do Estado do Paraná, da garantia de autenticidade deste documento, desde que visualizado através do site http://www.imprensaoficial.pr.gov.br

Secretaria de Estado da Educação – SEED

RESOLUÇÃO N° 2161/2024

A Chefe do Núcleo de Recursos Humanos Setorial, no uso das atribuições que lhe foram delegadas de acordo com a Resolução n.º 8659/2023 - GS/SEED, de 07 de dezembro de 2023,

RESOLVE:

Suprimir as aulas extraordinárias semanais atribuídas, em caráter de substituição, aos professores abaixo relacionados:

CPF	NOME	LF	VÍNCULO	MUNICÍPIO	INSTITUIÇÃO DE ENSINO	DISCIPLINA	CH	ATO REVOGADO
1591921961	ROSEMERY FERREIRA DOS SANTOS	1	SC02	ALMIRANTE TAMANDARE	ANGELA SANDRI TEIXEIRA, C E PROF-EF M	HISTORIA	2	R0215424- 19/04/2024 a partir de 19/04/2024
1591921961	ROSEMERY FERREIRA DOS SANTOS	1	SC02	ALMIRANTE TAMANDARE	ANGELA SANDRI TEIXEIRA, C E PROF-EF M	HISTORIA	2	R0215424- 19/04/2024 a partir de 19/04/2024
1591921961	ROSEMERY FERREIRA DOS SANTOS	1	SC02	ALMIRANTE TAMANDARE	ANGELA SANDRI TEIXEIRA, C E PROF-EF M	HISTORIA	2	R0215424- 19/04/2024 a partir de 19/04/2024

Curitiba, 20 de abril de 2024.
TACIANA FENILI DE SANTANA
Chefe do Núcleo de Recursos Humanos Setorial/SEED

148718/2024

Secretaria de Estado da Educação – SEED

RESOLUÇÃO N° 2162/2024

A Chefe do Núcleo de Recursos Humanos Setorial, no uso das atribuições que lhe foram delegadas de acordo com a Resolução n.º 8659/2023 - GS/SEED, de 07 de dezembro de 2023,

RESOLVE:

Designar os professores abaixo relacionados, para ministrarem aulas extraordinárias em caráter de substituição:

CPF	NOME	LF	VÍNCULO	MUNICÍPIO	INSTITUIÇÃO DE ENSINO	DISCIPLINA	CH	PERÍODO
3711515975	GISELE FATIMA CARDOSO RODRIGUES	95	SC02	LONDRINA	BENEDITA R REZENDE, C E PROFA-EF M PROFI	LINGUA INGLESA	2	14/04/2024- 12/07/2024

Curitiba, 20 de abril de 2024.
TACIANA FENILI DE SANTANA
Chefe do Núcleo de Recursos Humanos Setorial/SEED

148719/2024

Relação de Registro de DIPLOMAS Nº 3181 - 13/12/2024	
Em atendimeno ao contido na Resolução Nº 1860/2002	
Código do Município:	690
Nome do Município:	CURITIBA
Código do Estabelecimento:	25617
Nome do Estabelecimento:	CENTRO EDUC PROFIS UNITEC
Nome do Curso:	E T N M-ENFERM DO TRAB ET AS

Nome do Aluno	RG	N° Reg.	Livro	Folha	Dt. Registro	Conclusão
ETHIENE DE FÁTIMA SANTOS PINHEIRO	0187473220012MA	363	069025617C004	23	19/11/2024	2024
EXPEDITA FRANCINILDA DE SOUZA SARAIVA	576589639SP	435	069025617C004	37	21/11/2024	2024
FABIANA CARLA DE LIMA NICÁCIO	344654886SP	364	069025617C004	23	19/11/2024	2024
FERNANDA DO NASCIMENTO	472319516SP	365	069025617C004	23	19/11/2024	2024
FERNANDA PINTO MORAIS	146717446PR	436	069025617C004	38	21/11/2024	2024
FLÁVIA ALVES FERNANDES FRANCO	428067335SP	437	069025617C004	38	21/11/2024	2024
FLAVIA DE OLIVEIRA GOMES	418382888SP	438	069025617C004	38	21/11/2024	2024
FLÁVIO DO NASCIMENTO SILVA	609126118SP	372	069025617C004	25	19/11/2024	2024
FRANCIANE TORQUATRO	419670324SP	366	069025617C004	24	19/11/2024	2024
FRANCIELE CORTE	449453686SP	439	069025617C004	38	21/11/2024	2024
FRANCIELE FERNANDES BRAZ	17026453MGMG	367	069025617C004	24	19/11/2024	2024
FRANCIELE SANTOS FERREIRA	12856084613MG	368	069025617C004	24	19/11/2024	2024
FRANCIELY SILVA PEDROSA	18830719MG	375	069025617C004	25	19/11/2024	2024
FRANCINEIDE COSTA NUNES CHAVES	1132278DF	369	069025617C004	24	19/11/2024	2024
GEANI MARIA DE CARVALHO ROSA	9356192 MGMG	371	069025617C004	25	19/11/2024	2024
GISLAINE STEKLAIN	75281978PR	373	069025617C004	25	19/11/2024	2024
GLAUCIA CARVALHO DE SOUZA SCHMIDT	7477627GO	377	069025617C004	26	19/11/2024	2024
GLAUCIA ELIZABETH DOS SANTOS	5462148MG	381	069025617C004	27	19/11/2024	2024

GLEICE ALVES DOS SANTOS	14218340MG	383	069025617C004	27	19/11/2024	2024
GRAZIELA FORTUNA CENTURIÃO	4223861SC	374	069025617C004	25	19/11/2024	2024
GUILHERME GUSTAVO CORRÊA	4712116SC	376	069025617C004	26	19/11/2024	2024
GUILTON JOSÉ DE OLIVEIRA SANTOS	60987017PR	392	069025617C004	29	19/11/2024	2024
HEBYLE CAROLINA SILVA SANDES	0900370220BA	378	069025617C004	26	19/11/2024	2024
HELEN NATACHI BARBOSA	479347529SP	440	069025617C004	38	21/11/2024	2024
HELOIZIANE JOANA D' ARC ANSELMO DA SILVA	16661945MGMG	320	069025617C004	14	18/11/2024	2024
HENRIQUE PEDROSA DA CONCEIÇÃO	35587415AM	321	069025617C004	15	18/11/2024	2024
HEWANNY RODRIGUES SOUZA	18485967MG	397	069025617C004	30	19/11/2024	2024
HIRLAN PEREIRA LEMOS	7109509GO	407	069025617C004	32	19/11/2024	2024
IARA ESTER THIESEN	06854009995PR	322	069025617C004	15	18/11/2024	2024
INAÊ FELDHAUS DE SOUSA	127135169PR	408	069025617C004	32	19/11/2024	2024
INDIA MARA DOMINGUES	58563218PR	409	069025617C004	32	19/11/2024	2024
ISADORA CRISTINA APARECIDO	412320460SP	323	069025617C004	15	18/11/2024	2024
IVONILDE SANTOS PADILHA	69683150PR	410	069025617C004	32	19/11/2024	2024
IZAQUE DA SILVA ANDRADE	087974AP	324	069025617C004	15	18/11/2024	2024
JAIR HENRIQUE MUNHOES DOS SANTOS	109668273PR	325	069025617C004	15	18/11/2024	2024
JAMILIS LEITE FORMIGA	682751339SP	411	069025617C004	33	19/11/2024	2024
JAQUELINE DE ARAÚJO SANTOS	461779195SP	326	069025617C004	16	18/11/2024	2024
JAQUELINE SANTOS DA SILVA	124219PA	327	069025617C004	16	18/11/2024	2024
JEFERSON LUIZ DA SILVA	10462576MG	413	069025617C004	33	19/11/2024	2024
JESSICA FRANCIELE CORREA PATEZ	481625288SP	414	069025617C004	33	19/11/2024	2024
JÉSSICA REGINA DE ARAÚJO	406150229SP	328	069025617C004	16	18/11/2024	2024
JESSICA SOARES DE BRITO	21746683MG	415	069025617C004	33	19/11/2024	2024
JEYSSYANNE PAOLA LOPEZ GARCIA	003751330RN	329	069025617C004	16	18/11/2024	2024
JOHN HEDER AGUIAR DOS SANTOS	131076266PR	441	069025617C004	39	21/11/2024	2024
JOICE ELOISA EURIPES TELLES	001710289MS	330	069025617C004	16	18/11/2024	2024
JOSEMARA APARECIDA SANTOS DE OLIVEIRA	106983992PR	331	069025617C004	17	18/11/2024	2024
JOSIELE BORTOLOZO CARDOZO	22286696MGMG	332	069025617C004	17	18/11/2024	2024
JÚLIA LUANA MARIANO CORDEIRO	18611657MGMG	333	069025617C004	17	18/11/2024	2024
JULIANA PIRES BUENO LOURENÇO	129589264PR	443	069025617C004	39	21/11/2024	2024
JULIANE PAULA SOUZA	73134790PR	445	069025617C004	39	21/11/2024	2024

CURITIBA, 13 de Dezembro de 2024.	
Nome do(a) Secretário(a):	WESLLEY JUVENAL CASTRO MATIAS
Nº Ato do(a) Secretário(a):	20/2023 - 08/12/2023
Nome do(a) Diretor(a):	LUIZ FELIPE DZIEDRICKI
Nº Ato do(a) Diretor(a):	Nº Ato: 02/2021 Data Ato: 08/12/2021

148916/2024

Relação de Registro de DIPLOMAS Nº 3177 - 13/12/2024	
Em atendimeno ao contido na Resolução Nº 1860/2002	
Código do Município:	1530
Nome do Município:	MARINGA
Código do Estabelecimento:	14924
Nome do Estabelecimento:	EFICAZ - CEM, C-EI EF M PROFIS
Nome do Curso:	E T N M-ENFERM DO TRAB ET AS

Nome do Aluno	RG	N° Reg.	Livro	Folha	Dt. Registro	Conclusão
LUCAS MESSIAS ALVES	10.358.828-6PR	14	153014924C001	2	12/12/2024	2024

MARINGA, 13 de Dezembro de 2024.	
Nome do(a) Secretário(a):	FRANCIELLE OLIVEIRA EVANGELISTA
Nº Ato do(a) Secretário(a):	Nº Ato: 02/2024 Data Ato: 01/07/2024
Nome do(a) Diretor(a):	AMANDA CEZAR DE CASTRO CHAVES
Nº Ato do(a) Diretor(a):	07/16 Data Ato :18/04/2016

Diário Oficial Certificado Digitalmente
O Departamento de Imprensa Oficial do Estado do Paraná, da garantia de autenticidade deste documento, desde que visualizado através do site http://www.imprensaoficial.pr.gov.br

148877/2024

Relação de Registro de DIPLOMAS Nº 3180 - 13/12/2024	
Em atendimeno ao contido na Resolução Nº 1860/2002	
Código do Município:	1200
Nome do Município:	JAGUAPITA
Código do Estabelecimento:	13380
Nome do Estabelecimento:	NILSON RIBAS, C E DR-EM N
Nome do Curso:	FORM DOC ED INF ANOS IN EN FUN

Nome do Aluno	RG	N° Reg.	Livro	Folha	Dt. Registro	Conclusão
ANA CAROLINA JACOB DOS SANTOS	146145965PR	1	120013380D001	1	04/12/2024	2023
BRUNO GOMES DE SOUZA LOPES	151982883PR	2	120013380D001	1	09/12/2024	2023
CAMILE EDUARDA SILVA DOS SANTOS	1461183193PR	3	120013380D001	1	09/12/2024	2023
CAMILLE TOPAN BOTELHO	136366270PR	4	120013380D001	1	09/12/2024	2023
JENIFER CAMILA ANANIAS DA PALMA	145980569PR	5	120013380D001	1	09/12/2024	2023
KELVIN KAWAN DOS SANTOS	146807372PR	6	120013380D001	2	09/12/2024	2023
LEONARDO ARTEMAN DE SOUZA	150745934PR	7	120013380D001	2	09/12/2024	2023
MARIA EDUARDA DOS SANTOS	146354360PR	8	120013380D001	2	10/12/2024	2023
MICAELE ZAMBUZZI	146221122PR	9	120013380D001	2	10/12/2024	2023
MURILO DOS SANTOS SILVA	591666649SP	10	120013380D001	2	10/12/2024	2023
PEDRO COSTA SILVA	394761133SP	11	120013380D001	3	10/12/2024	2023
PEDRO IVO VALÉRIO	157705695PR	12	120013380D001	3	10/12/2024	2023
PRISCILA RODRIGUES CAMARGO	146087019PR	13	120013380D001	3	10/12/2024	2023
VICTOR RICARDO ZANETTI DANTAS	134495723PR	14	120013380D001	3	10/12/2024	2023
VÍTOR HUGO DA SILVA	29535921MT	15	120013380D001	3	10/12/2024	2023
YASMIM RODRIGUES SCHELEGER	146050107PR	16	120013380D001	4	10/12/2024	2023

JAGUAPITA, 13 de Dezembro de 2024.	
Nome do(a) Secretário(a):	ANDRESSA ALVES DA COSTA
Nº Ato do(a) Secretário(a):	Res. nº nº 02665
Nome do(a) Diretor(a):	JUCILENE SABEC LIMA
Nº Ato do(a) Diretor(a):	Res. nº nº 06750

148908/2024

Relação de Registro de DIPLOMAS Nº 3178 - 13/12/2024	
Em atendimeno ao contido na Resolução Nº 1860/2002	
Código do Município:	1380
Nome do Município:	LONDRINA
Código do Estabelecimento:	30346
Nome do Estabelecimento:	CENTRO EDUC PROFIS PROZ
Nome do Curso:	TEC EM ADMINISTRACAO

Nome do Aluno	RG	N° Reg.	Livro	Folha	Dt. Registro	Conclusão
AMANDA LIMA RODRIGUES	123.403.129-90PR	10	138030346D001	2	12/12/2024	2024

LONDRINA, 13 de Dezembro de 2024.	
Nome do(a) Secretário(a):	KARINE VALÉRIA SILVA OLIVEIRA
Nº Ato do(a) Secretário(a):	ATO Nº: 02/2024 DATA: 24/09/2024
Nome do(a) Diretor(a):	ANDRÉ AUGUSTO COSTA FEIJÓ
Nº Ato do(a) Diretor(a):	ATO Nº: 01/2024 DATA: 24/09/2024

148884/2024

Relação de Registro de DIPLOMAS Nº 3175 - 13/12/2024	
Em atendimeno ao contido na Resolução Nº 1860/2002	
Código do Município:	980
Nome do Município:	IBAITI
Código do Estabelecimento:	25730
Nome do Estabelecimento:	CENTRO EST EDUC PROFIS SEIJI HATANDA
Nome do Curso:	TEC EM EDIFICACOES-SUBS ET INF

Nome do Aluno	RG	N° Reg.	Livro	Folha	Dt. Registro	Conclusão
ARI ALVES DOS SANTOS	257884403PR	118	098025730D001	12	13/12/2024	2021

IBAITI, 13 de Dezembro de 2024.	
Nome do(a) Secretário(a):	FRANCIELLE RODRIGUES BRESSANIN ALVES
Nº Ato do(a) Secretário(a):	Res. nº nº 06205
Nome do(a) Diretor(a):	ELIZABETH SOARES DOS SANTOS KOIKE
Nº Ato do(a) Diretor(a):	Res. nº nº 02289

148863/2024

Relação de Registro de DIPLOMAS Nº 3179 - 13/12/2024	
Em atendimeno ao contido na Resolução Nº 1860/2002	
Código do Município:	690
Nome do Município:	CURITIBA
Código do Estabelecimento:	30067
Nome do Estabelecimento:	CENTRO EDUC PROFIS GRAU TECNICO-PORTAO
Nome do Curso:	TEC EM ENFERMAGEM-SUBS ET AS

Nome do Aluno	RG	N° Reg.	Livro	Folha	Dt. Registro	Conclusão
SIMONE ROCIO DE SOUZA	765.446.309-00PR	221	069030067D001	34	12/12/2024	2024

CURITIBA, 13 de Dezembro de 2024.	
Nome do(a) Secretário(a):	LUCAS DE OLIVEIRA VIEIRA
Nº Ato do(a) Secretário(a):	N°01/2024 Data Ato:12/07/2024
Nome do(a) Diretor(a):	JULIO CESAR BUENO ORMEROD
Nº Ato do(a) Diretor(a):	Ato 01/2021 Data Ato :18/03/2021

148901/2024

Relação de Registro de DIPLOMAS Nº 3183 - 13/12/2024	
Em atendimeno ao contido na Resolução Nº 1860/2002	
Código do Município:	690
Nome do Município:	CURITIBA
Código do Estabelecimento:	30067
Nome do Estabelecimento:	CENTRO EDUC PROFIS GRAU TECNICO-PORTAO
Nome do Curso:	TEC EM ENFERMAGEM-SUBS ET AS

Nome do Aluno	RG	N° Reg.	Livro	Folha	Dt. Registro	Conclusão
ANA KAROLINE FERREIRA DOS SANTOS	13.915.543-2PR	185	069030067D001	28	28/10/2024	2024
ANDRESSA BUENO GARCIAS	13899791-0PR	186	069030067D001	29	28/10/2024	2024
BEATRIZ DE OLIVEIRA TOSIN	14.629.508-8PR	187	069030067D001	29	28/10/2024	2024
DANIELY MARA LOPES	15.380.883-0PR	188	069030067D001	29	28/10/2024	2024
DIEGO GONÇALVES PRESTES	11.110.200-7PR	189	069030067D001	29	28/10/2024	2024
EMILY DE OLIVEIRA ALVES	14.074.307-0PR	190	069030067D001	29	28/10/2024	2024
ISABEL PANKEVICZ KARPINSKI	6826021-3PR	192	069030067D001	30	28/10/2024	2024
JESSICA DE SOUZA MOTA	12.520.447-3PR	193	069030067D001	30	28/10/2024	2024
JOSELI BARBOSA SILVA	10.807.772-7PR	195	069030067D001	30	29/10/2024	2024
LAINE KAMPMANN	072.323.779-40PR	206	069030067D001	33	30/10/2024	2024
LETÍCIA CRISTINE BRONHOLO DA SILVA	14.661.762-0PR	196	069030067D001	31	29/10/2024	2024
LIVIA ALINE DE MATOS	8588822-6PR	197	069030067D001	31	29/10/2024	2024
MARIA EDUARDA CHAGAS MARCONDES	60.542.187-5SP	198	069030067D001	31	29/10/2024	2024
MARIA HELENA MENDES	9.642.516-3PR	199	069030067D001	31	29/10/2024	2024
MARIA IZABEL BARBOSA STALMANN	7.655.361-0PR	200	069030067D001	31	29/10/2024	2024
MARIANE DA SILVA DE MIRANDA	14.788.783-3PR	201	069030067D001	32	29/10/2024	2024
MATHEUS HENRIQUE DE SOUZA CARRIEL	14.317.370-4PR	202	069030067D001	32	29/10/2024	2024
NOILI APARECIDA DA SILVEIRA SANTOS	9.456.967-2PR	203	069030067D001	32	29/10/2024	2024
PAOLA DE SENA	14.482.492-0PR	204	069030067D001	32	29/10/2024	2024
RHAYSSA YASMIN ALMEIDA DRANKA	15.695.592-2PR	205	069030067D001	32	29/10/2024	2024

CURITIBA, 13 de Dezembro de 2024.	
Nome do(a) Secretário(a):	LUCAS DE OLIVEIRA VIEIRA
Nº Ato do(a) Secretário(a):	N°01/2024 Data Ato:12/07/2024
Nome do(a) Diretor(a):	JULIO CESAR BUENO ORMEROD
Nº Ato do(a) Diretor(a):	Ato 01/2021 Data Ato :18/03/2021

148978/2024

Relação de Registro de DIPLOMAS Nº 3174 - 13/12/2024

Diário Oficial Certificado Digitalmente
O Departamento de Imprensa Oficial do Estado do Paraná, da garantia de autenticidade deste documento, desde que visualizado através do site http://www.imprensaoficial.pr.gov.br

Em atendimeno ao contido na Resolução Nº 1860/2002	
Código do Município:	1380
Nome do Município:	LONDRINA
Código do Estabelecimento:	13430
Nome do Estabelecimento:	JOSE A ARAGAO, C A P DA UEL PROF-EIEFMP
Nome do Curso:	TEC EM ENFERMAGEM-SUBS ET AS

Nome do Aluno	RG	N° Reg.	Livro	Folha	Dt. Registro	Conclusão
LORRAYNE VITÓRIA CABEÇAS	143457958PR	119	138013430D001	2	13/12/2024	2021

LONDRINA, 13 de Dezembro de 2024.	
Nome do(a) Secretário(a):	LUCIANO RAMOS PAIVA
Nº Ato do(a) Secretário(a):	Res. nº nº 02922
Nome do(a) Diretor(a):	MARCI BATISTAO
Nº Ato do(a) Diretor(a):	Res. nº nº 05051

148859/2024

Relação de Registro de DIPLOMAS Nº 3184 - 13/12/2024	
Em atendimeno ao contido na Resolução Nº 1860/2002	
Código do Município:	690
Nome do Município:	CURITIBA
Código do Estabelecimento:	25617
Nome do Estabelecimento:	CENTRO EDUC PROFIS UNITEC
Nome do Curso:	TEC EM ENFERMAGEM-SUBS ET AS

Nome do Aluno	RG	N° Reg.	Livro	Folha	Dt. Registro	Conclusão
ALICE BEATRIZ SEKNE	12837868930PR	314	069025617D005	57	11/12/2024	2024
AMANDA CRISTINE DA SILVA GOMES	142809087PR	315	069025617D005	57	11/12/2024	2024
ANA BEATRIZ OKOINSKI SIQUEIRA	137580713PR	316	069025617D005	58	11/12/2024	2024
BEATRIZ ALVES DA SILVA	08276654908PR	317	069025617D005	58	11/12/2024	2024
BIANCA EDUARDA TOIGO	102349954PR	318	069025617D005	58	11/12/2024	2024
BIANCA GORETE DA COSTA SILVA	139122763PR	319	069025617D005	58	11/12/2024	2024
BRENDA CRISTINE SILVEIRA	143938381PR	313	069025617D005	57	09/12/2024	2024
DALVA RODRIGUES CORREIA	99837616PR	320	069025617D005	58	11/12/2024	2024
EDUARDO TAMON SUZUKI	135802751PR	321	069025617D005	59	11/12/2024	2024
ELAINE CRISTINA MARQUES	81204900PR	322	069025617D005	59	12/12/2024	2024
ELAINE SOLANGE RIBEIRO DA CRUZ	08890705981PR	323	069025617D005	59	12/12/2024	2024
ELAYNE APARECIDA PEREIRA MARTINS	142575710PR	324	069025617D005	59	12/12/2024	2024
ELIANE DE CAMPOS	83127759PR	325	069025617D005	59	12/12/2024	2024
ÉRIKA DE LIMA DA PAZ	109659185PR	326	069025617D005	60	12/12/2024	2024
ESTEFANY FRANCINE OLIVEIRA DA SILVA	141105396PR	327	069025617D005	60	12/12/2024	2024
FABIANE EDILENE MULLER SANTOS	136861409PR	328	069025617D005	60	12/12/2024	2024
GABRIELA DA CUNHA SOARES	1331482103PR	329	069025617D005	60	12/12/2024	2024
GABRIELA EMANUELI FERREIRA	147202610PR	330	069025617D005	60	12/12/2024	2024
GABRIELLE DE SOUZA MELLO	157479113PR	331	069025617D005	61	12/12/2024	2024
GABRIELY CHRISTINY DA SILVA	155371668PR	332	069025617D005	61	12/12/2024	2024
GISLENE RAMOS DA CRUZ	52163277PR	334	069025617D005	61	12/12/2024	2024
GLEYCE SKORA BORTOLATO	141173090PR	333	069025617D005	61	12/12/2024	2024
IVONE ALMEIDA FERREIRA	154903631PR	335	069025617D005	61	12/12/2024	2024
IVONE PEREIRA MARÇAL	61273298PR	336	069025617D005	62	12/12/2024	2024
JOSELI MACHADO DE BOMFIM DOS SANTOS	94843022PR	337	069025617D005	62	12/12/2024	2024
JULIA REGINA PINHEIRO CARNEIRO	140085499PR	311	069025617D005	57	09/12/2024	2024
KÉSYA DENISE CAVALCANTE ALVES	541895412SP	338	069025617D005	62	12/12/2024	2024
KIMBERLLY KAYSY DOS SANTOS SILVA	125418538PR	339	069025617D005	62	12/12/2024	2024
LAURA FERNANDA DE PAULA NUNES	151738370PR	340	069025617D005	62	12/12/2024	2024
MAÍSA FERREIRA MAGGIO	124605326PR	341	069025617D005	63	12/12/2024	2024
MAITÊ SAMPAIO RIBEIRO	259318RR	342	069025617D005	63	12/12/2024	2024
MANOELA BATISTA FAGUNDES	149459332PR	343	069025617D005	63	12/12/2024	2024
MARIA EDUARDA FONTES	138131785PR	309	069025617D005	56	09/12/2024	2024

MARIA LUCIA CORRÊA	57996170PR	344	069025617D005	63	12/12/2024	2024
MARINALDO DOMINGUES	144649389PR	345	069025617D005	63	12/12/2024	2024
MAURICIO GABRIEL CACERES	141717383PR	346	069025617D005	64	12/12/2024	2024
NATALIA KELLEN FERREIRA	129600357PR	347	069025617D005	64	12/12/2024	2024
NÁTHALLY GUIMARÃES DO NASCIMENTO	149238395PR	348	069025617D005	64	12/12/2024	2024
ODETE LAURO MATOS	76156590PR	349	069025617D005	64	12/12/2024	2024
PALOMA DE FATIMA RIO BRANCO MELENDEZ	130607896PR	350	069025617D005	64	12/12/2024	2024
PAOLA EDUARDA DA CUNHA	144419618PR	351	069025617D005	65	12/12/2024	2024
RENATA KERETCH SANTOS	129759259PR	352	069025617D005	65	12/12/2024	2024
RHUAN HIGOR DA SILVA	133407316PR	353	069025617D005	65	12/12/2024	2024
ROSÂNGELA APARECIDA PEREIRA DIAS DA SILVA	83528010PR	354	069025617D005	65	12/12/2024	2024
SOLANGE MATEUS DE OLIVEIRA	66710599PR	310	069025617D005	56	09/12/2024	2024
TAINÁ AISS ARAUJO	154663118PR	355	069025617D005	65	12/12/2024	2024
TAISA KATHLEEN CUPKA OLIVEIRA	150975778PR	312	069025617D005	57	09/12/2024	2024
THAINARA RIBEIRO LEITE	148178925PR	356	069025617D005	66	12/12/2024	2024
THAIS GARBOS DE SOUZA SCHNEIDER	133028412PR	357	069025617D005	66	12/12/2024	2024

CURITIBA, 13 de Dezembro de 2024.	
Nome do(a) Secretário(a):	WESLLEY JUVENAL CASTRO MATIAS
Nº Ato do(a) Secretário(a):	20/2023 - 08/12/2023
Nome do(a) Diretor(a):	LUIZ FELIPE DZIEDRICKI
Nº Ato do(a) Diretor(a):	Nº Ato: 02/2021 Data Ato: 08/12/2021

149014/2024

Relação de Registro de DIPLOMAS Nº 3176 - 13/12/2024	
Em atendimeno ao contido na Resolução Nº 1860/2002	
Código do Município:	580
Nome do Município:	COLOMBO
Código do Estabelecimento:	30347
Nome do Estabelecimento:	CENTRO EDUC PROFIS- UNITEC - COLOMBO
Nome do Curso:	TEC EM ENFERMAGEM-SUBS ET AS

Nome do Aluno	RG	N° Reg.	Livro	Folha	Dt. Registro	Conclusão
ALINE DAIANA BESTEL DE MOURA	94862957PR	1	058030347D001	1	12/12/2024	2024
CRISTIANE APARECIDA PEREIRA	100957434PR	2	058030347D001	1	12/12/2024	2024
IARA NATALI SINKOSKI	149507787PR	3	058030347D001	1	12/12/2024	2024
JULIA SOARES DE SÁ	132005621PR	4	058030347D001	1	12/12/2024	2024
LARISSA LEAL MOREIRA	137420694PR	5	058030347D001	1	12/12/2024	2024
LEANDRO VIEIRA DE MOURA	93197780PR	6	058030347D001	2	12/12/2024	2024
MARIANA NUNES DOS SANTOS	19691067MGMG	7	058030347D001	2	12/12/2024	2024
MHELONYN NATHAMYLY DA SILVA DA CRUZ	153627924PR	8	058030347D001	2	12/12/2024	2024
MIRENA JAQUELINE ASCARI TEIXEIRA	414800291SP	9	058030347D001	2	12/12/2024	2024
NEUSA MARIA PEREIRA DA SILVA	43717588PR	10	058030347D001	2	12/12/2024	2024
NICOLE MIGUEL DO NASCIMENTO DOS SANTOS	134670517PR	11	058030347D001	3	12/12/2024	2024
POLYANE DAVID DE OLIVEIRA	460446630SP	12	058030347D001	3	12/12/2024	2024
SIDINEIA BARBOSA NUNES	79361216PR	13	058030347D001	3	12/12/2024	2024
SIDINÉIA DE PAIVA SOUZA	57239328PR	14	058030347D001	3	12/12/2024	2024
SIRLEI PEREIRA DA SILVA	77285806PR	15	058030347D001	3	12/12/2024	2024
TATIANE APARECIDA DE SOUZA ALVES BORTOLI	05699293930PR	16	058030347D001	4	12/12/2024	2024
THAIS OLIVEIRA DA PAIXÃO	134889497PR	17	058030347D001	4	12/12/2024	2024

COLOMBO, 13 de Dezembro de 2024.	
Nome do(a) Secretário(a):	CLEONICE MARINHA SOARES
Nº Ato do(a) Secretário(a):	04/2023 - 30/05/2023
Nome do(a) Diretor(a):	LUIZ FELIPE DZIEDRICKI
Nº Ato do(a) Diretor(a):	Nº Ato: 02/2021 Data Ato: 08/12/2021

148866/2024

Relação de Registro de DIPLOMAS Nº 3173 - 12/12/2024

Diário OFICIAL Paraná
Poder Executivo Estadual

Diário Oficial Certificado Digitalmente
O Departamento de Imprensa Oficial do Estado do Paraná, da garantia de autenticidade deste documento, desde que visualizado através do site http://www.imprensaoficial.pr.gov.br

Em atendimeno ao contido na Resolução Nº 1860/2002	
Código do Município:	870
Nome do Município:	GOIOERE
Código do Estabelecimento:	9955
Nome do Estabelecimento:	POLIVALENTE DE GOIOERE, C E-EF M PROF
Nome do Curso:	

Nome do Aluno	RG	N° Reg.	Livro	Folha	Dt. Registro	Conclusão
KETLIN APARECIDA MOREIRA GORDO	14.113.108-7	217	08700003D002	42	12/12/2024	2021

GOIOERE, 12 de Dezembro de 2024.	
Nome do(a) Secretário(a):	AURINEIDE APARECIDA VINAGRE DE LIMA IRANZO
Nº Ato do(a) Secretário(a):	Res. nº nº 00189
Nome do(a) Diretor(a):	
Nº Ato do(a) Diretor(a):	

148318/2024

Relação de Registro de DIPLOMAS Nº 3182 - 13/12/2024	
Em atendimeno ao contido na Resolução Nº 1860/2002	
Código do Município:	690
Nome do Município:	CURITIBA
Código do Estabelecimento:	24376
Nome do Estabelecimento:	CENTRO EDUC PROFIS DEMOCRATA
Nome do Curso:	TEC EM TRANSACOES IMOB-S ET GN

Nome do Aluno	RG	N° Reg.	Livro	Folha	Dt. Registro	Conclusão
AIRTON RIBEIRO	39807971PR	45	069024376D005	9	12/12/2024	2023
ALICE CRISTINA BAIERLE CARDOSO	109262315PR	51	069024376D005	11	12/12/2024	2024
ALINE BEZERRA HOSOKAWA	95170439PR	10	069024376D005	2	10/12/2024	2024
ANDREI RICARDO BONFIM	108169320PR	11	069024376D005	3	10/12/2024	2024
BRUNO SCHULLER PETTEZZONI DE ALMEIDA	110447825PR	491	069024376D004	85	09/12/2024	2024
CALEBE PEDROSO CAMARGO	97677220PR	490	069024376D004	84	09/12/2024	2024
CAMILA ENRIETTI BIN MACHADO	45986314PR	492	069024376D004	85	09/12/2024	2024
CARLA ANDREA MARTINS DE SOUZA	86452065PR	493	069024376D004	85	09/12/2024	2024
CINTIA LORENA DE CARVALHO	100665603PR	494	069024376D004	85	09/12/2024	2024
CLEIDE ALVES DE ANDRADE	35151893PR	46	069024376D005	10	12/12/2024	2024
DAIANE APARECIDA DE SOUZA NUNES	130835058PR	495	069024376D004	85	09/12/2024	2024
DAVI CESAR LEONART	64513222PR	496	069024376D004	86	09/12/2024	2024
DAYANE CRISTIANE SOARES TULIO	88454480PR	54	069024376D005	11	13/12/2024	2022
EDUARDO DE OLIVEIRA CHEQUETTI	140719919PR	4	069024376D005	1	09/12/2024	2024
ELAINE INCERTI	109212490PR	497	069024376D004	86	09/12/2024	2024
ELIANE DA SILVA FIDELIS DA SILVA	58261963PR	9	069024376D005	2	10/12/2024	2024
FELIPE MOTTER DE OLIVEIRA	137588781PR	498	069024376D004	86	09/12/2024	2024
FELIX PASETTO	1518624SC	499	069024376D004	86	09/12/2024	2024
FELLIPE GUSTAVO SANTOS	108857412PR	500	069024376D004	86	09/12/2024	2024
FERNANDA BRUNKEN	3972882SC	489	069024376D004	84	09/12/2024	2024
FRANCISCO ABANI FRANCO DO AMARAL	96449046PR	1	069024376D005	1	09/12/2024	2024
FRANÇOIS NATACH GURA	97766428PR	12	069024376D005	3	10/12/2024	2024
GIORGIA ENRIETTI BIN BOCHENEK	43987140PR	2	069024376D005	1	09/12/2024	2024
GUILHERME FERNANDES SALES	143398560PR	52	069024376D005	11	12/12/2024	2024
GUSTAVO BATISTA DE CARVALHO	80802374PR	3	069024376D005	1	09/12/2024	2024
GUSTAVO VEGAS TOMAZINI	136435442PR	48	069024376D005	10	12/12/2024	2024
GUSTAVO ZARDO FIM	130056229PR	14	069024376D005	3	10/12/2024	2024
ISABELA RHAYANA ANTÔNIO GONÇALVES	109955701PR	42	069024376D005	9	12/12/2024	2024
ISA LARISSA FERRAZ DE OLIVEIRA	575699048SP	488	069024376D004	84	09/12/2024	2024
ISMAIL ALI ISMAIL	145342163PR	8	069024376D005	2	10/12/2024	2024
JAQUELINE APARECIDA DOHOPIATI	3991361SC	15	069024376D005	3	10/12/2024	2024
JOÃO ANTONIO PEDROSO	141630644PR	16	069024376D005	4	10/12/2024	2024

JOÃO BAPTISTA CARDEAL DA COSTA JUNIOR	44711885PR	17	069024376D005	4	10/12/2024	2024
JONATAS SOWINSKI	124758998PR	18	069024376D005	4	10/12/2024	2024
JOSE GILSON FEITOSA DA SILVA	42535036PR	19	069024376D005	4	10/12/2024	2024
JULIANA PAOLA PINHEIRO BRAGANHOLO	93411951PR	27	069024376D005	6	10/12/2024	2024
JUNIOR BASILIO DA SILVA	102768604PR	20	069024376D005	4	10/12/2024	2024
KARLLA FRANCINE GONÇALVES MORELLI	82648445PR	21	069024376D005	5	10/12/2024	2024
KAROLINA FRANCO RODRIGUES PINHEIRO	2137535MS	5	069024376D005	1	09/12/2024	2023
KETLIN RAFAELA VIEIRA DOS SANTOS	138661180PR	22	069024376D005	5	10/12/2024	2024
LAYS ALESSANDRA FILGUEIRAS	93633547PR	43	069024376D005	9	12/12/2024	2023
LEANDRO KLEIN	97026599PR	50	069024376D005	10	12/12/2024	2024
LEOQUIDIO MIGUEL DAHMER	82184180PR	23	069024376D005	5	10/12/2024	2024
LETÍCIA DE FÁTIMA SÁ SCHATZMAM	56612866PR	24	069024376D005	5	10/12/2024	2024
LETÍCIA THIELLY MARTINS	98718435PR	7	069024376D005	2	09/12/2024	2024
LUCAS EDUARDO PEREIRA ROTTERDAN DE CARVALHO	12380753MG	26	069024376D005	6	10/12/2024	2024
LUCIANA MAGRANI DO ROSARIO	126658301RJ	6	069024376D005	2	09/12/2024	2024
LUIZ ANTONIO MEIRELLES	53432077PR	25	069024376D005	5	10/12/2024	2024
MARCINEIA PEREGRINO	59645501PR	28	069024376D005	6	10/12/2024	2024
MARIA DA GLORIA MONTEIRO DA SILVA	87833895PR	32	069024376D005	7	11/12/2024	2024

CURITIBA, 13 de Dezembro de 2024.	
Nome do(a) Secretário(a):	HOMERO QUADROS FILHO
Nº Ato do(a) Secretário(a):	Nº Ato: 006/2013 Data Ato: 07/11/2013
Nome do(a) Diretor(a):	KAROLYNE ROSÁRIO GOLAZ
Nº Ato do(a) Diretor(a):	Nº Ato: 05/2014 Data Ato: 12/02/2014

148932/2024

SECRETARIA DE ESTADO DA EDUCAÇÃO – SEED

PORTARIA N.º 196/2024

A **Chefe do Núcleo de Recursos Humanos Setorial**, no uso das atribuições que lhe foram delegadas de acordo com a Resolução n.º 8659/2023 - GS/SEED, de 07 de dezembro de 2023,

RESOLVE:

Revogar o(s) ato(s) abaixo relacionada(s), na parte que designou o(s) mencionado(s) servidor(es) em serviços junto as funções e locais que especifica:

CPF	NOME	LF	CARGO	MUNICÍPIO	LOCAL	FUNÇÃO	CH	ATO REVOGADO
3586318901	CAMILA APARECIDA PRADE CONTE	1	QPM	CURITIBA	SEED/GAB/ASS	COORD DEAREA	20	G0013223-21/08/2023 a partir de 25/11/2024
3586318901	CAMILA APARECIDA PRADE CONTE	2	QPM	CURITIBA	SEED/GAB/ASS	COORD DEAREA	20	G0013223-21/08/2023 a partir de 25/11/2024
1953970966	CLEVERTON DE OLIVEIRA RAMOS	1	QPM	CURITIBA	SEED/GAB/ASS	APOIO TECNICO	20	G0013223-21/08/2023 a partir de 11/11/2024
2572809958	EMANUELLA TULIO	1	QPM	CURITIBA	SEED/GAB/ASS	APOIO TECNICO	20	P0018624-04/11/2024 a partir de 25/11/2024
7779995950	FLAVIA ELISA DE TOLEDO ZORNOFF	4	QPM	CURITIBA	SEED/DEDUC/DAP/CF DEG	TEC PEDAGOGICO	20	P0007124-26/07/2024 a partir de 25/11/2024
5340759911	KARIN RUBIANA FORTUNATO	1	QFEB	CASCAVEL	NUCLEO REG EDUCACAO - CASCAVEL	EQUIPE DO FINANCEIRO	20	G0000322-06/01/2022 a partir de 26/11/2024
5340759911	KARIN RUBIANA FORTUNATO	1	QFEB	CASCAVEL	NUCLEO REG EDUCACAO - CASCAVEL	EQUIPE DO FINANCEIRO	20	G0000322-06/01/2022 a partir de 26/11/2024
39451127968	MARCIA LEONORA DUDEQUE	1	QPM	CURITIBA	SEED/DPGE/DGE/CH	APOIO TECNICO	20	G0000321-10/01/2021 a partir de 11/11/2024
39451127968	MARCIA LEONORA DUDEQUE	2	QPM	CURITIBA	SEED/DPGE/DGE/CH	APOIO TECNICO	20	G0000321-10/01/2021 a partir de 11/11/2024
605532940	MARIA IVONE DE MORAIS BORGES	4	QPM	LONDRINA	NUCLEO REG EDUCACAO - LONDRINA	OUVIDORIA	20	P0012324-05/09/2024 a partir de 19/11/2024
49187430991	NEIDE IARA SANTOS SILVEIRA DE	4	QPM	CURITIBA	SEED/DEDUC/NFORM/ CAFF	TEC PEDAGOGICO	20	P0004324-11/06/2024 a partir de 13/11/2024
74935437987	ROSANGELA PEREIRA	1	QFEB	MARINGA	NUCLEO REG EDUCACAO -MARINGA	SERVENTE DE LIMPEZA	20	G0007222-13/09/2022 a partir de 21/11/2024

Diário Oficial Certificado Digitalmente
O Departamento de Imprensa Oficial do Estado do Paraná, da garantia de autenticidade deste documento, desde que visualizado através do site http://www.imprensaoficial.pr.gov.br

74935437987	ROSANGELA PEREIRA	1	QFEB	MARINGA	NUCLEO REG EDUCACAO -MARINGA	SERVENTE DE LIMPEZA	20	G0007222-13/09/2022 a partir de 21/11/2024
98319914949	SONIA CRISTINA ZAVODINI CARLOTTO	1	QPM	CASCAVEL	NUCLEO REG EDUCACAO - CASCAVEL	EQUIPE DE ENSINO DO	20	G0006522-04/08/2022 a partir de 19/11/2024
87686414949	TATIANA LAIZ FREITAS DA	1	QPM	CURITIBA	SEED/DEDUC/NCPM	TEC PEDAGOGICO	20	P0013624-25/09/2024 a partir de 01/12/2024

Curitiba, 25 de novembro de 2024.

Taciana Fenili de Santana
Chefe do Núcleo de Recursos Humanos Setorial/SEED

148707/2024

SECRETARIA DE ESTADO DA EDUCAÇÃO – SEED

EDITAL N.º 168/2024 – GS/SEED

O **Secretário de Estado da Educação do Paraná** e o **Secretário de Estado de Ciência, Tecnologia e Ensino Superior,** no uso das atribuições legais conferidas pela Lei n.º 21.352, de 1.º de janeiro de 2023, com fundamento nas Leis Federais n.º 9.394, de 20 de dezembro de 1996, e n.º 13.005, de 25 de junho de 2014; na Lei Estadual n.º 18.492, de 24 de junho de 2015; no Decreto n.º 5.835, de 21 de maio de 2024, e considerando o contido no protocolado n.º 23.032.241-4,

RESOLVEM

tornar público o presente Edital que estabelece os critérios para seleção de estudantes de escolas públicas, que concluirão no ano de 2024 a 3.ª e 4.ª séries do Ensino Médio da rede pública e que realizaram a **Prova Paraná Mais** em 2024, aplicada pela Secretaria de Estado da Educação do Paraná, para acesso ao Ensino Superior nas Universidades Públicas Estaduais do Paraná por meio do **Sistema Aprova Paraná Universidades**.

1. OBJETIVO
1.1 O presente Edital tem por objetivo selecionar estudantes de escolas públicas para ingresso nas Instituições Estaduais de Ensino Superior (Universidades Públicas Estaduais do Paraná), utilizando o resultado obtido na avaliação de desempenho denominada **Prova Paraná Mais**, aplicada pela Secretaria de Estado da Educação do Paraná no ano de 2024.

2. DAS DISPOSIÇÕES PRELIMINARES E DOS CRITÉRIOS
2.1 As Instituições Estaduais de Ensino Superior – IEES que participarão deste certame são: Universidade Estadual de Londrina – UEL, Universidade Estadual de Maringá – UEM, Universidade Estadual de Ponta Grossa – UEPG, Universidade Estadual do Oeste do Paraná – UNIOESTE, Universidade Estadual do Centro-Oeste – UNICENTRO, Universidade Estadual do Norte do Paraná – UENP e Universidade Estadual do Paraná – UNESPAR.
2.2 Antes de se inscrever, o estudante deverá, com seu responsável legal, ler atentamente o conteúdo deste Edital e dos seus anexos e certificar-se de que preenche todos os requisitos exigidos para a inscrição no processo seletivo e matrícula nas universidades de escolha.
2.3 Para se inscrever, o estudante deverá possuir, obrigatoriamente, o Cadastro de Pessoa Física – CPF.
2.4 A realização da inscrição implicará no conhecimento tácito, pelo estudante e seu responsável legal e na aceitação das condições e critérios do processo seletivo estabelecidos neste Edital, além das normas legais pertinentes e eventuais comunicados, retificações ou instruções específicas para a realização do certame.
2.5 Este Edital de seleção e ingresso nas universidades ficará vigente durante o ano de 2025.
2.6 É de inteira responsabilidade do candidato acompanhar a publicação de todos os atos referentes a este Edital no *site* da Secretaria de Estado da Educação ou da Secretaria de Estado de Ciência, Tecnologia e Ensino Superior, no seguinte endereço eletrônico: http://www.aprovaparanauniversidades.pr.gov.br/.
2.7 Será admitida a impugnação deste Edital, no período disposto no Anexo I, mediante preenchimento do Anexo II.
2.8 A impugnação deverá ser elaborada por escrito, devidamente fundamentada, e protocolada no Núcleo Regional de Educação – NRE de sua preferência, no horário de funcionamento do NRE.

3. DAS VAGAS
3.1 As Universidades Estaduais ofertarão vagas por meio da assinatura do termo de adesão no Sistema Aprova Paraná Universidades.
3.1.1 Os termos de adesão serão publicados nos sites das universidades estaduais que aderirem ao processo de seleção via sistema Aprova Paraná Universidades.
3.1.2 Os estudantes farão inscrição por meio do sistema Aprova Paraná Universidades, disponível em: https://aprovaparanauniversidades.paas.pr.gov.br.
3.2 As vagas serão ofertadas por categorias em cursos e turnos de oferta.
3.3 As vagas ofertadas serão preenchidas por meio da matrícula do candidato na universidade, desde que haja candidatos que atendam aos critérios de matrícula estabelecidos em cada um dos cursos e categorias de vagas ofertadas pelas universidades.

4. DA INSCRIÇÃO DO CANDIDATO NO SISTEMA APROVA PARANÁ UNIVERSIDADES
4.1 Poderão se inscrever os estudantes de escolas públicas que concluíram, no ano de 2024, a 3.ª série do Ensino Médio ou a 4.ª série de curso profissionalizante na rede pública de ensino e que realizaram a Prova Paraná Mais, aplicada pela Secretaria de Estado da Educação do Paraná em 2024.
4.2 As inscrições para este processo seletivo serão realizadas *on-line*, no site da Secretaria de Estado da Educação do Paraná: http://www.aprovaparanauniversidades.pr.gov.br, de acordo com o período estabelecido no Cronograma previsto no Anexo I deste Edital.
4.3 Para efetuar a inscrição *on-line*, o candidato deverá marcar, obrigatoriamente, a declaração dando ciência de que leu e concorda com o estabelecido no processo seletivo do sistema Aprova Paraná Universidades.
4.4 A inscrição neste processo seletivo será gratuita.
4.5 Poderão participar da seleção somente os estudantes que concluíram o Ensino Médio no ano de 2024.
4.6 Ao se inscrever, o estudante deve selecionar a universidade, local de oferta, curso, turno de oferta e a modalidade de concorrência pretendida.
4.7 O candidato poderá optar por 1 ou 2 cursos, na mesma universidade ou em universidades diferentes.
4.8 Ao se inscrever, o candidato poderá visualizar sua classificação provisória no curso pretendido.
4.9 O candidato que assinalar apenas 1 (uma) opção de curso e não obtiver nota de aprovação ficará na lista de espera.
4.10 O candidato que assinalar 2 (duas) opções de curso e for aprovado somente na 2.ª não poderá ficar em lista de espera.
4.11 O candidato que assinalar 2 (duas) opções de curso, caso não atinja a nota necessária para classificação em nenhum deles, deverá escolher apenas uma das opções para permanecer na respectiva lista de espera.
4.11.1 Caso o candidato não indique em qual lista de espera deseja permanecer, será considerada a 1.ª opção realizada.
4.12 A situação da inscrição do candidato será atualizada diariamente, depois da 00h00 (zero hora).
4.13 Cada uma das 7 (sete) Instituições Estaduais de Ensino Superior – IEES participantes deste processo seletivo possui regras e pesos diferentes para os cursos que disponibilizam nesta seleção, assim as notas dos candidatos poderão sofrer variações a depender da universidade e do curso para os quais concorrem.

5. DOS CRITÉRIOS DE HOMOLOGAÇÃO DA INSCRIÇÃO
5.1 Será homologada a inscrição do candidato que realizou a Prova Paraná Mais aplicada pela Secretaria de Estado da Educação em 2024.
5.2 O estudante deve ter obtido nota diferente de 0,0 (zero) na prova de redação da Prova Paraná Mais, aplicada pela Secretaria de Estado da Educação no ano de 2024.

6. DOS REQUISITOS PARA MATRÍCULA POR INSTITUIÇÃO E POR CATEGORIA DE VAGAS
6.1 É responsabilidade do estudante verificar o atendimento dos critérios para cada categoria de vaga das universidades.
6.2 Compete exclusivamente ao candidato certificar-se de que cumpre os requisitos estabelecidos para concorrer às vagas no processo seletivo de que trata este Edital.
6.3 Caso seja comprovado que o candidato não preenche os requisitos exigidos pela universidade à categoria de vaga pleiteada, a matrícula não será efetuada, e se já estiver matriculado, terá sua matrícula cancelada a qualquer tempo.

7. DO CRITÉRIO DE CLASSIFICAÇÃO
7.1 O estudante será classificado de acordo com os critérios estabelecidos pela universidade para o curso escolhido por ele no momento da inscrição.

8. DO CRITÉRIOS DE DESEMPATE
8.1 Em caso de empate serão utilizados os seguintes critérios:
I. maior nota na redação;
II. maior nota na soma dos componentes curriculares de Língua Portuguesa, Língua Inglesa, Arte e Educação Física;
III. maior nota no componente curricular de Matemática;
IV. maior nota na soma dos componentes curriculares de Biologia, Física e Química;
V. maior nota na soma dos componentes curriculares de Geografia, História, Sociologia e Filosofia;
VI. maior idade (ano, mês, dia e hora).
8.2 No caso de notas idênticas, todos os candidatos que estejam empatados na(s) última(s) vaga(s) serão convocados e o desempate ocorrerá no momento da matrícula. Assim, o desempate ocorrerá por meio da comprovação da renda familiar pelo candidato na instituição para a qual foi convocado, devendo a IEES aplicar o critério definido pelo § 2.º do art. 44 da Lei n.º 9.394, de 1996.

9. DOS RESULTADOS
9.1 O candidato poderá consultar o resultado na página do sistema Aprova Paraná Universidades, no endereço eletrônico http://www.aprovaparanauniversidades.pr.gov.br, e nas instituições para as quais efetuou sua inscrição.

10. DAS MATRÍCULAS NA UNIVERSIDADE
10.1 É responsabilidade do estudante e/ou seu responsável legal acompanhar todos os avisos, comunicados e informações no site da universidade para a qual se inscreveu, para realizar a matrícula, dentro do prazo estipulado.
10.2 O estudante selecionado deverá realizar sua matrícula ou seu registro acadêmico na universidade para a qual foi selecionado no processo seletivo do sistema Aprova Paraná Universidades, de acordo com o cronograma de cada uma delas, devendo observar os dias, horários e locais de atendimento definidos pelo edital da instituição.
10.3 Cada Universidade possui um calendário e normas próprias para a realização da matrícula.
10.4 O estudante selecionado deverá apresentar os documentos que comprovem os requisitos exigidos para a matrícula na modalidade de concorrência para a qual foi aprovado.
10.5 A seleção do candidato assegura apenas a expectativa de direito à vaga para a qual se inscreveu, estando sua matrícula ou seu registro acadêmico condicionado à comprovação da documentação exigida pela instituição para a qual foi selecionado.
10.6 A comprovação de que o candidato cursou o Ensino Médio em escolas públicas deverá ocorrer no momento da matrícula na IEES para a qual o estudante realizou a inscrição e foi aprovado.
10.7 Caso seja comprovado que o candidato não cursou o Ensino Médio completo em escolas públicas, ele será impossibilitado de realizar a matrícula, e se já estiver matriculado terá sua matrícula cancelada a qualquer tempo.

11. DAS DISPOSIÇÕES FINAIS
11.1 É responsabilidade do estudante a observância dos prazos e procedimentos estabelecidos neste Edital e o acompanhamento de todos e quaisquer avisos divulgados no site da universidade para a qual se inscreveu.
11.2 A SEED, gestora do sistema Aprova Paraná Universidades, não enviará avisos individuais aos estudantes referentes a este processo seletivo e nem se responsabilizará por quaisquer prejuízos decorrentes do não acompanhamento de informações divulgadas nos sites das universidades e no sistema Aprova Paraná Universidades.
11.3 Não será fornecido ao estudante documento comprobatório de classificação ou aprovação no presente processo seletivo.
11.4 A prestação de informações falsas ou a apresentação de documentação inidônea por parte do estudante, apurada posteriormente à matrícula, em procedimento de competência exclusiva de cada instituição participante, que lhe assegure o contraditório e a ampla defesa, ensejará o seu cancelamento, sem prejuízo das sanções penais eventualmente cabíveis.
11.5 O estudante, pais ou responsável legal não poderão alegar o desconhecimento do presente Edital ou de quaisquer outras normas e comunicados divulgados acerca deste processo.
11.6 O não cumprimento de quaisquer obrigações dispostas neste Edital implicará no cancelamento da participação nesta seleção e no cancelamento da matrícula caso já tenha sido realizada.
11.7 O foro para dirimir quaisquer questões relacionadas à realização do processo seletivo de que trata este Edital será o da cidade de Curitiba.
11.8 Os casos omissos serão resolvidos pela Secretaria de Estado da Educação – SEED.

Curitiba, 12 de dezembro de 2024.

Roni Miranda Vieira
Secretário de Estado da Educação

Aldo Nelson Bona
Secretário de Estado da Ciência, Tecnologia e Ensino Superior

ANEXO I DO EDITAL N.º 168/2024 – GS/SEED

SISTEMA APROVA PARANÁ UNIVERSIDADES

CRONOGRAMA

	PERÍODO
Publicação do Edital	A partir de 12/12/2024 nos endereços: www.aprovaparanauniversidades.pr.gov.br e www.dioe.pr.gov.br
Período para impugnação do Edital	A partir de 12/12/2024 até 20/12/2024.
Período de inscrição	A partir de 20/01/2025 até 23/01/2025 no site www.aprovaparanauniversidades.pr.gov.br
Resultado da classificação	A partir de 30/01/2025 a 07/02/2025 nos endereços: www.aprovaparanauniversidades.pr.gov.br e www.dioe.pr.gov.br

ANEXO II DO EDITAL N.º 168/2024 – GS/SEED

PEDIDO DE IMPUGNAÇÃO DO EDITAL

SISTEMA APROVA PARANÁ UNIVERSIDADES

Diário Oficial Certificado Digitalmente
O Departamento de Imprensa Oficial do Estado do Paraná, da garantia de autenticidade deste documento, desde que visualizado através do site http://www.imprensaoficial.pr.gov.br

Dados do(a) requerente:
Nome completo:_____
RG:_____
CPF/CNPJ:_____
Telefone:_____
E-mail: _____

Venho apresentar impugnação ao Edital n.º _____ do Processo Seletivo para o Sistema Aprova Paraná Universidades, com fundamento nas razões a seguir apresentadas:
_____
_____
_____
_____
_____

_____, _____ de _____ de 20 _____.

_____
Assinatura do Requerente

*Encaminhar o protocolado para **SEED/DEDUC/NAAI/CAA**

148281/2024

SECRETARIA DE ESTADO DA EDUCAÇÃO – SEED

EDITAL N.º 170/2024 – GS/SEED

O **Secretário do Estado da Educação**, no uso das atribuições legais que lhe confere a Lei n.º 21.352, de 1.º de janeiro de 2023, considerando o disposto na Lei n.º 21.327, de 20 de dezembro de 2022, na Lei n.º 21.648, de 25 de setembro de 2023, na Lei n.º 21.658, de 27 de setembro de 2023, na Resolução SEED n.º 8.835, de 15 de dezembro de 2023, e o contido no protocolado n.º 22.675.011-8,

RESOLVE:

Alterar o **item 9** do Edital n.º 115/2024 – GS/SEED, publicado no Diário Oficial do Estado n.º 11.762, em 8 de outubro de 2024, que passa a constar conforme segue:

9. DO CRONOGRAMA

AÇÃO	PERÍODO DE REALIZAÇÃO
Inscrição pelo formulário *on-line*	Início 09/10/2024 às 8h até 27/10/2024 às 23h59, pelo link disponível no endereço eletrônico: https://www.educacao.pr.gov.br/credenciamento_diretores
Divulgação provisória das inscrições homologadas e resultado de atendimento especial	31/10/2024, no endereço eletrônico: https://www.educacao.pr.gov.br/credenciamento_diretores
Interposição de recurso ao resultado das inscrições	01/11/2024 e 04/11/2024, pelo *e-mail*: credenciamento.diretores@escola.pr.gov.br
Divulgação final das inscrições homologadas	08/11/2024, no endereço eletrônico: https://www.educacao.pr.gov.br/credenciamento_diretores
Divulgação dos locais do Teste *On-Line* (Prova Teórica)	13/11/2024, no endereço eletrônico: https://www.educacao.pr.gov.br/credenciamento_diretores
Aplicação do Teste On-Line (Prova Teórica)	19/11/2024 das 19h às 22h
Divulgação provisória do resultado do Teste *On-Line* (Prova Teórica)	21/11/2024, no endereço eletrônico: https://www.educacao.pr.gov.br/credenciamento_diretores
Interposição de recurso ao resultado do Teste *On-Line* (Prova Teórica)	22/11/2024 e 25/11/2024, pelo *e-mail*: credenciamento.diretores@escola.pr.gov.br
Divulgação final do resultado do Teste *On-Line* (Prova Teórica)	28/11/2024, no endereço eletrônico: https://www.educacao.pr.gov.br/credenciamento_diretores
Agendamento das Entrevistas por Competência	29/11/2024 a 03/12/2024, no endereço eletrônico: https://www.educacao.pr.gov.br/credenciamento_diretores
Realização das Entrevistas por Competência	04/12/2024 a 10/12/2024, via Google Meet, em data e horário previamente agendados pelo candidato.

Divulgação provisória do resultado das Entrevistas por Competências	11/12/2024, no endereço eletrônico: https://www.educacao.pr.gov.br/credenciamento_diretores
Interposição de recurso das Entrevistas por Competência	12/12/2024 e 13/12/2024, pelo *e-mail*: credenciamento.diretores@escola.pr.gov.br
Divulgação do resultado dos Aprovados no credenciamento	19/12/2024, no endereço eletrônico: https://www.educacao.pr.gov.br/credenciamento_diretores e no Diário Oficial do Estado do Paraná.
Chamamento dos Aprovados no credenciamento para a assinatura do Termo de Ciência	02/01/2025 a 07/01/2025, presencialmente, em cada NRE.

Curitiba, 13 de dezembro de 2024.

Roni Miranda Vieira
Secretário de Estado da Educação

148757/2024

SECRETARIA DE ESTADO DA EDUCAÇÃO – SEED

PORTARIA N.º 88/2024 – GS/SEED

O **Diretor-Geral da Secretaria de Estado da Educação**, no uso das atribuições conferidas pela Lei n.º 21.352, de 1.º de janeiro de 2023, considerando a elaboração dos editais que regulamentarão o Processo de Seleção Interno de Servidores da Secretaria de Estado da Educação (SEED), com a finalidade de suprir demandas e compor Cadastro de Reserva nas instituições de ensino responsáveis pela oferta da Educação Básica às pessoas privadas de liberdade atendidas nos Estabelecimentos Penais e Centros de Socioeducação do Paraná**,** e tendo em vista o contido no protocolado n.º 23.134.382-2,

RESOLVE:

Art. 1.º Designar os servidores dos Núcleos Regionais de Educação – NRE, a seguir relacionados, para comporem a Comissão Especial Regional que coordenará e executará o Processo de Seleção Interno de servidores da SEED mencionado no preâmbulo desta Portaria:

NRE	NOME	RG	FUNÇÃO	STATUS
Área Metropolitana Norte	Andrea Celly C. Batista Santos	7.619.XXX-0	GARH	Presidente
	Roseni Ramos de Lima	5.058.XXX-2	Equipe de Ensino	Titular
	Katia Monteiro Uyetaqui	6.215.XXX-2	Equipe de Ensino	Titular
	Patricia Unti de Campos Oliveira	5.994.XXX-3	GARH	Suplente
	Paula Rosolem Okada de Souza	8.192.XXX-0	Equipe de Ensino	Suplente
	Juliana Lourenço de Brito Cordeiro	7.981.XXX-7	Equipe de Ensino	Suplente
Área metropolitana Sul	Viviane Soares Santos Pavoski	4.532.XXX-0	GARH	Presidente
	Helenita Deitos	4.190.XXX-3	Equipe de Ensino	Titular
	Marcia Regina Viero	9.522.XXX-0	Equipe de Ensino	Titular
	Zulma Borges Martins Navarro	3.468.XXX-0	GARH	Suplente
	Rafael Francisco F. de Oliveira	8.313.XXX-0	Equipe de Ensino	Suplente
	Karlla Simone Antunes Pereira	6.002.XXX-6	Equipe de Ensino	Suplente
Campo Mourão	Marta Vieira Ribeiro	4.536.XXX-9	GARH	Presidente
	Lilian Atamantchuk Albuquerque	6.014.XXX-5	Equipe de Ensino	Titular
	Katiussa Michele Canola	7.555.XXX-8	Equipe de Ensino	Titular
	Elisangela Aparecida Freire Braz	7.732.XXX-5	GARH	Suplente
	Thiago Lúcio de Almeida	8.563.XXX-7	Equipe de Ensino	Suplente
	Giselli Mocelin Martins	8.045.XXX-8	Equipe de Ensino	Suplente
Cascavel	Cleusa Schmitz	4.492.XXX-1	GARH	Presidente
	Ana Maria Ribeiro da Silva	5.376.XXX-0	Equipe de Ensino	Titular
	Marinalva de Bone Novais	7.691.XXX-4	Equipe de Ensino	Titular
	Ivone Welfer	5.279.XXX-6	GARH	Suplente
	Regina Paula Zonta de Oliveira	5.848.XXX-3	Equipe de Ensino	Suplente
	Luciana Nascimento	6.290.XXX-1	Equipe de Ensino	Suplente
Curitiba	Jose Brandino da Costa	6.195.XXX-1	GARH	Presidente
	Angela Maria dSouza	3.879.XXX-0	Equipe de Ensino	Titular
	Antonio Mendes de Melo	2.281.XXX-4	Equipe de Ensino	Titular
	Joanne Lucia Araujo Munis	5.200.XXX-1	GARH	Suplente
	Maira Paupitz Vasselai	5.299.XXX-4	Equipe de Ensino	Suplente
	Denise Robinson	3.669.XXX-5	Equipe de Ensino	Suplente
	Cláudio Antônio Ghellere	3.961.XXX-9	GARH	Presidente
	Darcy Francisco da C. Pinto	9.781.XXX-5	Equipe de Ensino	Titular

Diário Oficial Certificado Digitalmente
O Departamento de Imprensa Oficial do Estado do Paraná, da garantia de autenticidade deste documento, desde que visualizado através do site http://www.imprensaoficial.pr.gov.br

Foz do Iguaçu	Dinorá Casagrande	5.722.XXX-5	Equipe de Ensino	Titular
	Denis Galbo Nunes Alves	7.710.XXX-8	GARH	Suplente
	Viviane Bonfim Fernandes	13.046.XXX-0	Equipe de Ensino	Suplente
	Jocemara R. Müller Bandeira	6.150.XXX-8	Equipe de Ensino	Suplente
Francisco Beltrão	Francieli Borges Vieira	9.389.XXX-7	GARH	Presidente
	Rosalina Pereira	5.735.XXX-2	Equipe de Ensino	Titular
	Fabíola Pirin	8.708.XXX-4	Equipe de Ensino	Titular
	Silvio Augusto Basse	5.580.XXX-9	GARH	Suplente
	Sônia Soster	6.056.XXX-6	Equipe de Ensino	Suplente
	Mauricio Cirilo Hister	5.737.XXX-9	Equipe de Ensino	Suplente
Guarapuava	Ivaneia Meurer	6.179.XXX-3	GARH	Presidente
	Denise C. Holzer	7.412.XXX-6	Equipe de Ensino	Titular
	Karin H. Pavelski	8.394.XXX-8	Equipe de Ensino	Titular
	Maria Ap. Meira Heimoski Zanona	3.129.XXX-9	GARH	Suplente
	Raquel Scalabrin	7.594.XXX-5	Equipe de Ensino	Suplente
	Karine Ribeiro	9.846.XXX-0	GARH	Suplente
Jacarezinho	Michelly Pain da Silva	6.929.XXX-0	GARH	Presidente
	Ligianne Baggio	8.619.XXX-1	Equipe de Ensino	Titular
	Vania Valeria Alves de Lara Araujo	1.242.XXX-0	Equipe de Ensino	Titular
	Maria Divina de Oliveira Fonseca	4.524.XXX-4	GARH	Suplente
	Larissa Fonseca Figueira	8.819.XXX-2	Equipe de Ensino	Suplente
	Vanessa Socio de Assis	9.505.XXX-5	Equipe de Ensino	Suplente
Laranjeiras do Sul	Josilei Padilha da Costa	8.062.XXX-0	GARH	Presidente
	Joel Orlovski	6.196.XXX-3	Equipe de Ensino	Titular
	Rodrigo Penteado	9.833.XXX-6	Equipe de Ensino	Titular
	Sheila Cristine Donin	8.147.XXX-0	GARH	Suplente
	Valéria Santi	6.262.XXX-1	Equipe de Ensino	Suplente
	Rainer Elmar Back	5.816.XXX-1	Equipe de Ensino	Suplente
Londrina	Fernanda Brugnara Felix	6.000.XXX-0	GARH	Presidente
	Vilze Vidotte Costa	2.121.XXX-9	Equipe de Ensino	Titular
	Leonardo Zanoni	6.168.XXX-0	Equipe de Ensino	Titular
	Maria Cristina Baroni Santana	7.532.XXX-9	GARH	Suplente
	Iramar Fernandes Pamplona	3.829.XXX-9	Equipe de Ensino	Suplente
	Daniel Vitor Vicente	9.644.XXX-9	Equipe de Ensino	Suplente
Maringá	Wellen Eder Pedrochi	6.572.XXX-2	GARH	Presidente
	Francielly Carmen Ferrari	7.112.XXX-0	Equipe de Ensino	Titular
	Cacilda Estevão dos Reis	4.472.XXX-2	Equipe de Ensino	Titular
	Marli Marlete Kloh Fernandes	5.774.XXX-1	GARH	Suplente
	Lucilia Rodrigues Bassan	4.415.XXX-2	Equipe de Ensino	Suplente
	Eunice Satie Fuzita	1.930.XXX-1	Equipe de Ensino	Suplente
Paranavaí	Ércia Maria Schemberger	4.050.XXX-6	GARH	Presidente
	Ademir Antonio Doneda	3.088.XXX-4	Equipe de Ensino	Titular
	Silvia Zaros Lessa	4.338.XXX-3	Equipe de Ensino	Titular
	Luciano Mendonça Willmann	4.631.XXX-1	GARH	Suplente
	Dione Aparecida de Souza Durães	4.149.XXX-0	Equipe de Ensino	Suplente
	Sandra Ramos Prates	3.606.XXX-7	Equipe de Ensino	Suplente
Pato Branco	Juliana Zini	8.671.XXX-0	GARH	Presidente
	Renata Gugelmin Cichocki	7.359.XXX-3	Equipe de Ensino	Titular
	Jeovania Fabro	7.010.XXX-2	Equipe de Ensino	Titular
	Michelli Cristina B. Mezzomo	8.710.XXX-0	GARH	Suplente
	Elaine Lazaroto	7.625.XXX-7	Equipe de Ensino	Suplente
	Claudia Andrea Rottini Cordeiro	7.334.XXX-6	Equipe de Ensino	Suplente
Ponta Grossa	Jose Valdir Cordeiro	8.128.XXX-4	GARH	Presidente
	Sueli Regina Conrado	4.488.XXX-6	Equipe de Ensino	Titular
	Manoela dos Santos Pereira	7.074.XXX-9	Equipe de Ensino	Titular
	Tatiane Mithielle Vieira	9.673.XXX-9	GARH	Suplente
	Jacqueline Peres Barbosa	9.871.XXX-8	Equipe de Ensino	Suplente
	Adriane Valeria Kiszka Scheffer	3.661.XXX-5	Equipe de Ensino	Suplente
Toledo	Simone dos Santos	8.353.XXX-9	GARH	Presidente
	Rosemarie Margareth Zeni	4.443.XXX-5	Equipe de Ensino	Titular
	Luiz Dalberto Ferreira	3.695.XXX-4	Equipe de Ensino	Titular
	Graciele Katia Simsen de Paula	5.782.XXX-1	GARH	Suplente
	Ana Claudia Covatti	5.222.XXX-0	Equipe de Ensino	Suplente
	Daniane Roman dos S. de Sousa	7.860.XXX-3	Equipe de Ensino	Suplente

Umuarama	Leila Aparecida M. Marchezoni	2.039.XXX-0	GARH	Presidente
	Maria Aparecida Delazari Américo	6.925.XXX-7	Equipe de Ensino	Titular
	Andreia Aparecida Ferreira da Silva	6.132.XXX-4	Equipe de Ensino	Titular
	Rafaela Janaina da Silva Oliveira	9.879.XXX-1	GARH	Suplente
	Lisabete Aparecida da Silva	4.924.XXX-5	Equipe de Ensino	Suplente
	Marcia Meira de Lima	4.289.XXX-0	Equipe de Ensino	Suplente

Art. 2.º Esta Portaria entrará em vigor na data de sua publicação, ficando revogada a Portaria n.º 128/2022 – DG/SEED, de 13 de junho de 2022, e a Portaria n.º 26/2024 – GS/SEED, de 20 de março de 2024.

Curitiba, 12 de dezembro de 2024.

João Luiz Giona Junior
Resolução n.º 7.309/2023 – GS/SEED
Delegação de Competência ao Diretor-Geral

148703/2024

SECRETARIA DE ESTADO DA EDUCAÇÃO – SEED

PORTARIA N.º 1.201/2024 – DG/SEED

O Diretor-Geral da Secretaria de Estado da Educação, no uso das atribuições legais conferidas pela Lei Estadual n.º 21.352, de 1.º de janeiro de 2023, com fundamento no disposto na Lei Federal n.º 14.133, de 1.º de abril de 2021, e considerando o contido no protocolado n.º 23.048.217-9,

RESOLVE:

Art. 1.º Designar os servidores a seguir relacionados para atuarem como gestor e fiscal do Contrato n.º 9011/2024, celebrado com a empresa Rental Saas Serviços e Soluções em Informática Ltda., CNPJ n.º 31.766.438/0001-09, referente à aquisição de 36 unidades de Telas Interativas e 36 suportes tipo pedestal para NREs e SEED, por meio da adesão à Ata de Registro de Preços do Pregão Eletrônico (PREG-e) n.º 644/2023 – DECON/SEAP:

FUNÇÃO	NOME	RG	CPF
Gestor	Sivaldo Forteski	6.663.XXX-4	017.94X.XXX-45
Fiscal	Paulo Cesar Waltrick	5.555.XXX-0	017.22X.XXX-28

Art. 2.º Esta Portaria entrará em vigor na data de sua publicação.

Curitiba, 12 de dezembro de 2024.

João Luiz Giona Junior
Diretor-Geral

148543/2024

CONSELHO ESTADUAL DE EDUCAÇÃO DO PARANÁ
CÂMARA DA EDUCAÇÃO INFANTIL E DO ENSINO FUNDAMENTAL E
CÂMARA DO ENSINO MÉDIO E DA EDUCAÇÃO PROFISSIONAL
TÉCNICA DE NÍVEL MÉDIO
11ª (DÉCIMA PRIMEIRA) REUNIÃO ORDINÁRIA
12ª (DÉCIMA SEGUNDA) SESSÃO
04 DE DEZEMBRO DE 2024

1. PARECER CEE/BICAMERAL N.º 253/2024
APROVADO EM 04/12/2024
Prot.: 21.905.688-5
Int.: Escola Estadual Indígena Jykre Tãg – Educação Infantil e Ensino Fundamental.
Mun.: Chopinzinho.
Ass.: Pedidos de autorização de funcionamento dos cursos do Ensino Fundamental – Fase I, Fase II e do Ensino Médio, este como experimento pedagógico, na modalidade Educação de Jovens e Adultos, presencial, da instituição de ensino referida.
Rel.: Jacir José Venturi.
Dec.: Parecer favorável. Os prazos estão especificados no quadro indicado no Voto. Determinações e recomendações à mantenedora e à instituição de ensino citadas, para que assegurem o cumprimento das exigências constantes nas Deliberações CEE/PR n.º 03/2013, n.º 03/2018, n.º 04/2021 e n.º 10/2021 em especial à manutenção do Certificado de Conformidade e da Licença Sanitária, atualizados, e para a implementação do Laboratório de Ciências, Física, Química e Biologia, conforme o cronograma do anexo do Termo de Acordo, firmado entre a Seed, o Fundepar e o CEE/PR, aprovado pelo Parecer CEE/CP n.º 304/2024, de 08/11/2024. A Seed/PR deverá atender o disposto no Artigo 42 da Deliberação CEE/PR n.º 03/2013.

2. PARECER CEE/BICAMERAL N.º 254/2024
APROVADO EM 04/12/2024
Prot.: 22.525.453-2
Int.: Colégio Estadual Desembargador Jorge Andriguetto – Ensino Fundamental, Médio e Normal.
Mun.: Fazenda Rio Grande.
Ass.: Pedidos de autorização para o funcionamento dos cursos do Ensino Fundamental - Fase II e do Ensino Médio, este como Experimento Pedagógico, na modalidade de Educação de Jovens e Adultos, presencial, da instituição de ensino citada.
Rel.: Marli Regina Fernandes da Silva.
Dec.: Parecer favorável. Os prazos estão especificados no quadro indicado no Voto. Determinações e recomendações à mantenedora e à instituição de ensino citadas, para que assegurem o cumprimento das exigências constantes nas Deliberações CEE/PR n.º 03/2013, n.º 03/2018, n.º 04/2021 e n.º 10/2021 em especial à manutenção do Certificado de Conformidade, da Licença Sanitária, atualizados e providenciar docente habilitado para o componente curricular de Sociologia. A Seed/PR deverá atender o disposto no Artigo 42 da Deliberação CEE/PR n.º 03/2013.

3. PARECER CEE/BICAMERAL N.º 255/2024
APROVADO EM 04/12/2024
Prot.: 22.513.728-5
Int.: Colégio Estadual Tiradentes – Ensino Fundamental, Médio, Normal e Profissional.
Mun.: São José dos Pinhais.
Ass.: Pedidos de autorização para o funcionamento dos cursos do Ensino Fundamental - Fase II e do Ensino Médio, este como Experimento Pedagógico, na modalidade de Educação de Jovens e Adultos, presencial, da instituição de ensino citada.
Rel.: Maria Helena Ortega.
Dec.: Parecer favorável. Os prazos estão especificados no quadro indicado no Voto. Determinações e recomendações à mantenedora e à instituição de ensino citadas, para que assegurem o cumprimento das exigências constantes nas Deliberações CEE/PR n.º 03/2013, n.º 03/2018, n.º 04/2021 e n.º 10/2021 em especial à manutenção do Certificado de Conformidade e da Licença Sanitária, atualizados. A Seed/PR deverá atender o disposto no Artigo 42 da Deliberação CEE/PR n.º 03/2013.

4. PARECER CEE/BICAMERAL N.º 256/2024
APROVADO EM 04/12/2024
Prot.: 22.517.567-5
Int.: Colégio Estadual Silveira da Motta – Ensino Fundamental, Médio e Profissional.
Mun.: São José dos Pinhais.
Ass.: Pedidos de autorização para o funcionamento dos cursos do Ensino Fundamental - Fase II e do Ensino Médio, este como Experimento Pedagógico, na modalidade de Educação de Jovens e Adultos, presencial, da instituição de ensino citada.
Rel.: Gilmara Ana Zanata.
Dec.: Parecer favorável. Os prazos estão especificados no quadro indicado no Voto. Determinações e recomendações à mantenedora e à instituição de ensino citadas, para que assegurem o cumprimento das exigências constantes nas Deliberações CEE/PR n.º 03/2013, n.º 03/2018, n.º 04/2021 e n.º 10/2021 em especial à manutenção do Certificado de Conformidade e da Licença Sanitária, atualizados. A Seed/PR deverá atender o disposto no Artigo 42 da Deliberação CEE/PR n.º 03/2013.

5. PARECER CEE/BICAMERAL N.º 257/2024
APROVADO EM 04/12/2024
Prot.: 22.541.801-2
Int.: Colégio Estadual Ipê – Ensino Fundamental, Médio e Profissional.
Mun.: São José dos Pinhais.
Ass.: Pedidos de credenciamento para a oferta da Educação a Distância, na Educação Básica e de autorização para o funcionamento dos cursos do Ensino Fundamental – Fase II e do Ensino Médio, este como Experimento Pedagógico, nas modalidades de Educação de Jovens e Adultos e a Distância.
Rel.: Oscar Alves.
Dec.: Parecer favorável. Prazos de aditamento do credenciamento e de autorização para o funcionamento dos referidos cursos estão especificados no quadro indicado no Voto. Determinações e recomendações à mantenedora e à instituição de ensino citadas, para que assegurem o cumprimento das exigências constantes nas Deliberações CEE/PR n.º 03/2013, n.º 03/2018, n.º 04/2021, n.º 10/2021 e n.º 11/2021 em especial às condições de infraestrutura física e tecnológica, à manutenção do Certificado de Conformidade, da Licença

Diário Oficial Certificado Digitalmente
O Departamento de Imprensa Oficial do Estado do Paraná, da garantia de autenticidade deste documento, desde que visualizado através do site http://www.imprensaoficial.pr.gov.br

Sanitária, atualizados e providenciar docente habilitado para o componente curricular de Sociologia. A Seed/PR deverá atender o disposto no Artigo 42 da Deliberação CEE/PR n.º 03/2013.

6. PARECER CEE/BICAMERAL N.º 258/2024
APROVADO EM 04/12/2024
Prot.: 22.546.191-0
Int.: Colégio Estadual Professora Lindaura Ribeiro Lucas – Ensino Fundamental, Médio e Profissional.
Mun.: São José dos Pinhais
Ass.: Pedidos de credenciamento para a oferta da Educação a Distância, na Educação Básica e de autorização para o funcionamento dos cursos do Ensino Fundamental – Fase II e do Ensino Médio, este como Experimento Pedagógico, nas modalidades de Educação de Jovens e Adultos e a Distância.
Rel.: Christiane Kaminski.
Dec.: Parecer favorável. Prazos de aditamento do credenciamento e de autorização para o funcionamento dos referidos cursos estão especificados no quadro indicado no Voto. Determinações e recomendações à mantenedora e à instituição de ensino citadas, para que assegurem o cumprimento das exigências constantes nas Deliberações CEE/PR n.º 03/2013, n.º 03/2018, n.º 04/2021, n.º 10/2021 e n.º 11/2021 em especial às condições de infraestrutura física e tecnológica, à manutenção do Certificado de Conformidade, da Licença Sanitária, atualizados e providenciar docente habilitado para o componente curricular de Sociologia. A Seed/PR deverá atender o disposto no Artigo 42 da Deliberação CEE/PR n.º 03/2013.

7. PARECER CEE/BICAMERAL N.º 259/2024
APROVADO EM 04/12/2024
Prot.: 22.618.533-0
Int.: Colégio Estadual Professora Tereza da Silva Ramos – Ensino Fundamental e Médio.
Mun.: Matinhos
Ass.: Pedidos de credenciamento para a oferta da Educação a Distância, na Educação Básica e de autorização para o funcionamento dos cursos do Ensino Fundamental – Fase II e do Ensino Médio, este como Experimento Pedagógico, nas modalidades de Educação de Jovens e Adultos e a Distância.
Rel.: Ana Seres Trento Comin.
Dec.: Parecer favorável. Prazos de aditamento do credenciamento e de autorização para o funcionamento dos referidos cursos estão especificados no quadro indicado no Voto. Determinações e recomendações à mantenedora e à instituição de ensino citadas, para que assegurem o cumprimento das exigências constantes nas Deliberações CEE/PR n.º 03/2013, n.º 03/2018, n.º 04/2021, n.º 10/2021 e n.º 11/2021 em especial às condições de infraestrutura física e tecnológica, à manutenção do Certificado de Conformidade e da Licença Sanitária, atualizados. A Seed/PR deverá atender o disposto no Artigo 42 da Deliberação CEE/PR n.º 03/2013.

8. PARECER CEE/BICAMERAL N.º 260/2024
APROVADO EM 04/12/2024
Prot.: 22.287.567-6
Int.: Colégio Estadual do Campo Prefeito Antônio Witchemichen – Ensino Fundamental e Médio.
Mun.: Prudentópolis
Ass.: Pedidos de renovação do reconhecimento dos cursos do Ensino Fundamental, anos finais e do Ensino Médio, da instituição de ensino citada.
Rel.: Marli Regina da Silva
Dec.: Parecer favorável. Os prazos das renovações estão especificados no quadro indicado no Voto. Determinações à mantenedora e à instituição de ensino citadas, para que assegurem o cumprimento das exigências constantes nas Deliberações CEE/PR n.º 03/2013, n.º 03/2018 e n.º 04/2021, em especial, à manutenção do Certificado de Conformidade, da Licença Sanitária, atualizados, e para a implementação do Laboratório de Ciências, Física, Química e Biologia, conforme o cronograma do anexo do Termo de Acordo, firmado entre a Seed, o Fundepar e o CEE/PR, aprovado pelo Parecer CEE/CP n.º 304/2024, de 08/11/2024.

9. PARECER CEE/BICAMERAL N.º 261/2024
APROVADO EM 04/12/2024
Prot.: 18.255.157-0
Int.: Colégio Estadual Professora Beahir Edna Mendonça – Ensino Fundamental e Médio.
Mun.: Londrina
Ass.: Pedidos de renovação do reconhecimento dos cursos do Ensino Fundamental, anos finais e do Ensino Médio, da instituição de ensino citada.
Rel.: Oscar Alves.
Dec.: Parecer favorável. Os prazos das renovações estão especificados no quadro indicado no Voto. Determinações à mantenedora e à instituição de ensino citadas, para que assegurem o cumprimento das exigências constantes nas Deliberações CEE/PR n.º 03/2013, n.º 03/2018 e n.º 04/2021, em especial à manutenção do Certificado de Conformidade e da Licença Sanitária, atualizados.

10. PARECER CEE/BICAMERAL N.º 262/2024
APROVADO EM 04/12/2024
Prot.: 19.372.639-9
Int.: Colégio Universitário – Educação Infantil, Ensino Fundamental e Médio.
Mun.: Londrina
Ass.: Pedidos de renovação do reconhecimento dos cursos do Ensino Fundamental, do 1º ao 9º ano e do Ensino Médio, da instituição de ensino referida.
Rel.: Oscar Alves
Dec.: Parecer favorável. Os prazos estão especificados no quadro indicado no Voto. Determinações à mantenedora e à instituição de ensino citadas, para que assegurem o cumprimento das exigências constantes nas Deliberações CEE/PR n.º 03/2013, n.º 03/2018 e n.º 04/2021, em especial à manutenção do Certificado de Vistoria do Corpo de Bombeiros e da Licença Sanitária.

11. PARECER CEE/BICAMERAL N.º 263/2024
APROVADO EM 04/12/2024
Prot.: 20.472.398-2
Int.: Colégio Marista Paranaense – Educação Infantil, Ensino Fundamental e Médio.
Mun.: Curitiba
Ass.: Pedidos de renovação do reconhecimento dos cursos do Ensino Fundamental, do 1º ao 9º ano e do Ensino Médio, da instituição de ensino referida.
Rel.: Marise Ritzmann Loures
Dec.: Parecer favorável. Os prazos estão especificados no quadro indicado no Voto. Determinações à mantenedora e à instituição de ensino citadas, para que assegurem o cumprimento das exigências constantes nas Deliberações CEE/PR n.º 03/2013, n.º 03/2018 e n.º 04/2021, em especial à manutenção do Certificado de Vistoria do Corpo de Bombeiros e da Licença Sanitária.

12. PARECER CEE/BICAMERAL N.º 264/2024
APROVADO EM 04/12/2024
Prot.: 20.708.744-0
Int.: Colégio Vila Militar Unicampo – Ensino Fundamental e Médio.
Mun.: Campo Mourão
Ass.: Pedidos de reconhecimento dos cursos do Ensino Fundamental, anos finais e do Ensino Médio, exclusivamente para fins de cessação voluntária e definitiva das atividades escolares, da Instituição de Ensino referida.
Rel.: Gilmara Ana Zanata.
Dec.: Parecer favorável. Os prazos estão especificados no quadro indicado no Voto. Determinações à mantenedora e à instituição de ensino citadas, para que assegurem o cumprimento das exigências constantes nas Deliberações deste Conselho Estadual de Educação do Paraná, especialmente, as que determinam as suas responsabilidades no cumprimento do plano de execução da cessação das suas atividades escolares, garantindo o direito dos alunos.

13. PARECER CEE/BICAMERAL N.º 265/2024
APROVADO EM 04/12/2024
Prot.: 20.820.181-6
Int.: Colégio Vila Militar – Ensino Fundamental e Médio.
Mun.: Curitiba
Ass.: Pedidos de renovação do reconhecimento dos cursos do Ensino Fundamental, anos finais e do Ensino Médio, da instituição de ensino citada
Rel.: Silvana Avelar De Almeida Kaplum.
Dec.: Parecer favorável. Os prazos das renovações estão especificados no quadro indicado no Voto. Determinação à mantenedora e à instituição de ensino citadas, para que assegurem o cumprimento das exigências constantes nas Deliberações CEE/PR n.º 03/2013, n.º 03/2018 e n.º 04/2021, em especial, às normas de acessibilidade, à manutenção do Certificado de Vistoria do Corpo de Bombeiros e da Licença Sanitária, atualizados.

14. PARECER CEE/BICAMERAL N.º 266/2024
APROVADO EM 04/12/2024
Prot.: 20.825.871-0
Int.: Colégio Estadual Professora Alcyone Moraes De Castro Vellozo – Ensino Fundamental, Médio e Profissional.
Mun.: Curitiba
Ass.: Pedidos de renovação do reconhecimento dos cursos do Ensino Fundamental, anos finais e do Ensino Médio, da instituição de ensino citada.
Rel.: Ana Seres Trento Comin.
Dec.: Parecer favorável. Os prazos das renovações estão especificados no quadro indicado no Voto. Determinação à mantenedora e à instituição de ensino citadas, para que assegurem o cumprimento das exigências constantes nas Deliberações CEE/PR n.º 03/2013, n.º 03/2018 e n.º 04/2021, em especial, à manutenção do Certificado de Conformidade e da Licença Sanitária, atualizados.

15. PARECER CEE/BICAMERAL N.º 267/2024
APROVADO EM 04/12/2024
Prot.: 21.020.464-4
Int.: Colégio Anjos Custódios – Educação Infantil, Ensino Fundamental e Médio.
Mun.: Marialva.
Ass.: Pedidos de renovação do reconhecimento dos cursos do Ensino Fundamental, do 1º ao 9º ano e do Ensino Médio, da instituição de ensino referida.
Rel.: Marise Ritzmann Loures.
Dec.: Parecer favorável. Os prazos estão especificados no quadro indicado no Voto. Determinações à mantenedora e à instituição de ensino citadas, para que assegurem o cumprimento das exigências constantes nas Deliberações CEE/PR n.º 03/2013, n.º 03/2018 e n.º 04/2021, em especial à manutenção do Certificado de Vistoria do Corpo de Bombeiros e da Licença Sanitária.

16. PARECER CEE/BICAMERAL N.º 268/2024

APROVADO EM 04/12/2024
Prot.: 21.089.224-9
Prot.: 21.089.127-7
Int.: Centro Estadual de Educação Básica para Jovens E Adultos Novos Horizontes – Ensino Fundamental e Médio.
Mun.: Francisco Beltrão.
Ass.: Pedidos de renovação do reconhecimento dos cursos do Ensino Fundamental – Fase I, Fase II e do Ensino Médio, na modalidade Educação de Jovens e Adultos, organização presencial, da instituição de ensino referida, com oferta dos cursos para o Sistema Prisional do Paraná.
Rel.: Gilmara Ana Zanata.
Dec.: Parecer favorável. Os prazos estão especificados no quadro indicado no Voto. Determinações à mantenedora e à instituição de ensino citadas, para que assegurem o cumprimento das exigências constantes nas Deliberações CEE/PR n.º 03/2013, n.º 03/2018, n.º 04/2021 e n.º 10/2021, em especial à manutenção do Certificado de Conformidade e da Licença Sanitária, atualizados.

17. PARECER CEE/BICAMERAL N.º 269/2024
APROVADO EM 04/12/2024
Prot.: 21.424.021-1
Int.: Centro Estadual de Educação Básica para Jovens e Adultos Professor Domingos Cavalli – Ensino Fundamental e Médio.
Mun.: Campo Largo.
Ass.: Pedidos de reconhecimento dos cursos do Ensino Fundamental – Fase II e do Ensino Médio, este como Experimento Pedagógico, nas modalidades de Educação de Jovens e Adultos e a Distância, da instituição de ensino citada.
Rel.: Marli Regina Fernandes da Silva.
Dec.: Parecer favorável. Os prazos dos reconhecimentos estão especificados no quadro indicado no Voto. Determinações à mantenedora e à instituição de ensino citadas, para que assegurem o cumprimento das exigências constantes nas Deliberações CEE/PR n.º 03/2013, n.º 03/2018, n.º 04/2021, n.º 10/2021 e n.º 11/2021, em especial à manutenção do Certificado de Conformidade, da Licença Sanitária, atualizados, e para a implementação do Laboratório de Ciências, Física, Química e Biologia, conforme o cronograma do anexo do Termo de Acordo, firmado entre a Seed, o Fundepar e o CEE/PR, aprovado pelo Parecer CEE/CP n.º 304/2024, de 08/11/2024. A Seed/PR no prazo de 60 dias, deverá atender ao disposto no Artigo 42 da Deliberação CEE/PR n.º 03/2013.

18. PARECER CEE/BICAMERAL N.º 270/2024
APROVADO EM 04/12/2024
Prot.: 21.754.104-2
Int.: Colégio Estadual Branca da Mota Fernandes – Ensino Fundamental, Médio e Profissional.
Mun.: Maringá.
Ass.: Pedidos de reconhecimento dos cursos do Ensino Fundamental – Fase II e do Ensino Médio, na modalidade de Educação de Jovens e Adultos, presencial, da instituição de ensino citada.
Rel.: Gilmara Ana Zanata.
Dec.: Parecer favorável. Os prazos estão especificados no quadro indicado no Voto. Determinações à mantenedora e à instituição de ensino citadas, para que assegurem o cumprimento das exigências constantes nas Deliberações CEE/PR n.º 03/2013, n.º 03/2018, n.º 04/2021 e n.º 10/2021, em especial à manutenção do Certificado de Conformidade e da Licença Sanitária, atualizados. A Seed deverá providenciar a cessação do curso do Ensino Médio – EJA, presencial.

19. PARECER CEE/BICAMERAL N.º 271/2024
APROVADO EM 04/12/2024
Prot.: 20.918.100-2
Int.: Colégio São Francisco De Assis – Educação Infantil, Ensino Fundamental e Médio.
Mun.: Mandaguaçu.
Ass.: Pedidos de renovação do reconhecimento dos cursos do Ensino Fundamental, do 1º ao 9º ano e do Ensino Médio, da instituição de ensino referida.
Rel.: Oscar Alves
Dec.: Parecer favorável. Os prazos estão especificados no quadro indicado no Voto. Determinações à mantenedora e à instituição de ensino citadas, para que assegurem o cumprimento das exigências constantes nas Deliberações CEE/PR n.º 03/2013, n.º 03/2018 e n.º 04/2021, em especial à manutenção do Certificado de Vistoria do Corpo de Bombeiros e da Licença Sanitária.

20. PARECER CEE/BICAMERAL N.º 272/2024
APROVADO EM 04/12/2024
Prot.: 21.784.952-7
Int.: Colégio Estadual Monteiro Lobato – Ensino Fundamental e Médio.
Mun.: Araucária
Ass.: Pedidos de renovação do reconhecimento dos cursos do Ensino Fundamental, anos finais e do Ensino Médio, da instituição de ensino citada.
Rel.: Ozélia de Fatima Nesi Lavina.
Dec.: Parecer favorável. Os prazos das renovações estão especificados no quadro indicado no Voto. Determinações à mantenedora e à instituição de ensino citadas, para que assegurem o cumprimento das exigências constantes nas Deliberações CEE/PR n.º 03/2013, n.º 03/2018 e n.º 04/2021, em especial, à manutenção do Certificado de Conformidade, da Licença Sanitária, atualizados, e para a implementação do Laboratório de Ciências, Física, Química e Biologia, conforme o cronograma do anexo do Termo de Acordo, firmado entre a Seed, o Fundepar e o CEE/PR, aprovado pelo Parecer CEE/CP n.º 304/2024, de 08/11/2024.

21. PARECER CEE/BICAMERAL N.º 273/2024
APROVADO EM 04/12/2024
Prot.: 21.797.236-1
Int.: Colégio Estadual do Campo Francisco Lechinoski – Ensino Fundamental e Médio.
Mun.: Quitandinha.
Ass.: Pedidos de credenciamento para a oferta da Educação a Distância, na Educação Básica e de autorização para o funcionamento dos cursos do Ensino Fundamental – Fase II e do Ensino Médio, este como Experimento Pedagógico, nas modalidades de Educação de Jovens e Adultos e a Distância.
Rel.: Débora Vilas Boas Talga Weiller.
Dec.: Parecer favorável. Prazos de aditamento do credenciamento e de autorização para o funcionamento dos referidos cursos estão especificados no quadro indicado no Voto. Determinações e recomendações à mantenedora e à instituição de ensino citadas, para que assegurem o cumprimento das exigências constantes nas Deliberações CEE/PR n.º 03/2013, n.º 03/2018, n.º 04/2021, n.º 10/2021 e n.º 11/2021 em especial às condições de infraestrutura física e tecnológica, à manutenção do Certificado de Conformidade e da Licença Sanitária, atualizados. A Seed/PR deverá atender o disposto no Artigo 42 da Deliberação CEE/PR n.º 03/2013.

22. PARECER CEE/BICAMERAL N.º 274/2024
APROVADO EM 04/12/2024
Prot.: 21.808.285-8
Int.: Centro Estadual de Educação Básica Para Jovens e Adultos Prudentópolis – Ensino Fundamental E Médio.
Mun.: Prudentópolis
Ass.: Pedidos de reconhecimento dos cursos do Ensino Fundamental – Fase II e do Ensino Médio, este como Experimento Pedagógico, nas modalidades de Educação de Jovens e Adultos e a Distância, da instituição de ensino citada.
Rel.: Débora Vilas Boas Talga Weiller.
Dec.: Parecer favorável. Os prazos dos reconhecimentos estão especificados no quadro indicado no Voto. Determinações à mantenedora e à instituição de ensino citadas, para que assegurem o cumprimento das exigências constantes nas Deliberações CEE/PR n.º 03/2013, n.º 03/2018, n.º 04/2021, n.º 10/2021 e n.º 11/2021, em especial à manutenção do Certificado de Conformidade e da Licença Sanitária, atualizados, protocolar a renovação do credenciamento para a oferta da Educação a Distância, na Educação Básica, na forma de Aditamento, e para a implementação do Laboratório de Ciências, Física, Química e Biologia, conforme o cronograma do anexo do Termo de Acordo, firmado entre a Seed, o Fundepar e o CEE/PR, aprovado pelo Parecer CEE/CP n.º 304/2024, de 08/11/2024. A Seed/PR no prazo de 60 dias, deverá atender ao disposto no Artigo 42 da Deliberação CEE/PR n.º 03/2013.

23. PARECER CEE/BICAMERAL N.º 275/2024
APROVADO EM 04/12/2024
Prot.: 21.896.435-4
Int.: Colégio Estadual Cívico Militar Dias da Rocha – Ensino Fundamental, Médio e Profissional.
Mun.: Araucária
Ass.: Pedidos de renovação do reconhecimento dos cursos do Ensino Fundamental, anos finais e do Ensino Médio, da instituição de ensino citada.
Rel.: Silvana Avelar de Almeida Kaplum.
Dec.: Parecer favorável. Os prazos das renovações estão especificados no quadro indicado no Voto. Determinação à mantenedora e à instituição de ensino citadas, para que assegurem o cumprimento das exigências constantes nas Deliberações CEE/PR n.º 03/2013, n.º 03/2018 e n.º 04/2021, em especial à manutenção do Certificado de Conformidade e da Licença Sanitária, atualizados, e para a implementação do Laboratório de Ciências, Física, Química e Biologia, conforme o cronograma do anexo do Termo de Acordo, firmado entre a Seed, o Fundepar e o CEE/PR, aprovado pelo Parecer CEE/CP n.º 304/2024, de 08/11/2024.

24. PARECER CEE/BICAMERAL N.º 276/2024
APROVADO EM 04/12/2024
Prot.: 21.914.530-6
Int.: Colégio Estadual Maria da Luz Furquim – Ensino Fundamental, Médio, Normal e Profissional.
Mun.: Rio Branco do Sul
Ass.: Pedidos de reconhecimento dos cursos do Ensino Fundamental – Fase II e do Ensino Médio, na modalidade de Educação de Jovens e Adultos, presencial, da instituição de ensino citada.
Rel.: Gilmara Ana Zanata.
Dec.: Parecer favorável. Os prazos estão especificados no quadro indicado no Voto. Determinações à mantenedora e à instituição de ensino citadas, para que assegurem o cumprimento das exigências constantes nas Deliberações CEE/PR n.º 03/2013, n.º 03/2018, n.º 04/2021 e n.º 10/2021, em especial à manutenção do Certificado de Conformidade e da Licença Sanitária, atualizados. A Seed deverá providenciar a cessação do curso do Ensino Médio – EJA, presencial.

25. PARECER CEE/BICAMERAL N.º 277/2024
APROVADO EM 04/12/2024
Prot.: 21.926.178-0
Int.: Centro Estadual de Educação Básica Para Jovens e Adultos Cantagalo – Ensino Fundamental e Médio.
Mun.: Cantagalo

Diário Oficial Certificado Digitalmente
O Departamento de Imprensa Oficial do Estado do Paraná, da garantia de autenticidade deste documento, desde que visualizado através do site http://www.imprensaoficial.pr.gov.br

Ass.: Pedidos de reconhecimento dos cursos do Ensino Fundamental – Fase II e do Ensino Médio, este como Experimento Pedagógico, nas modalidades de Educação de Jovens e Adultos e a Distância, da instituição de ensino citada.
Rel.: Clemencia Maria Ferreira Ribas.
Dec.: Parecer favorável. Os prazos dos reconhecimentos estão especificados no quadro indicado no Voto. Determinações à mantenedora e à instituição de ensino, para que assegurem o cumprimento das exigências constantes nas Deliberações CEE/PR n.º 03/2013, n.º 03/2018, n.º 04/2021, n.º 10/2021 e n.º 11/2021, em especial à manutenção do Certificado de Conformidade, da Licença Sanitária, atualizados e providenciar docente habilitado para o componente curricular de Sociologia. A Seed/PR no prazo de 60 dias, deverá atender ao disposto no Artigo 42 da Deliberação CEE/PR n.º 03/2013.

26. PARECER CEE/BICAMERAL N.º 278/2024
APROVADO EM 04/12/2024
Prot.: 21.994.405-5
Int.: Colégio Estadual Prefeito João Maria de Barros – Ensino Fundamental, Médio, Normal e Profissional.
Mun.: Campina Grande do Sul.
Ass.: Pedidos de renovação do credenciamento da instituição de ensino, para a oferta da Educação Básica e de renovação do reconhecimento dos cursos do Ensino Fundamental, anos finais e do Ensino Médio, da instituição de ensino citada.
Rel.: Débora Vilas Boas Talga Weiller.
Dec.: Parecer favorável. Os prazos estão especificados no quadro indicado no Voto. Determinações à mantenedora e à instituição de ensino citadas, para que assegurem o cumprimento das exigências constantes nas Deliberações CEE/PR n.º 03/2013, n.º 03/2018 e n.º 04/2021, em especial à manutenção do Certificado de Conformidade, da Licença Sanitária, atualizados, e para a implementação do Laboratório de Ciências, Física, Química e Biologia, conforme o cronograma do anexo do Termo de Acordo, firmado entre a Seed, o Fundepar e o CEE/PR, aprovado pelo Parecer CEE/CP n.º 304/2024, de 08/11/2024.

27. PARECER CEE/BICAMERAL N.º 279/2024
APROVADO EM 04/12/2024
Prot.: 22.027.056-4
Int.: Colégio Rural Estadual de Pinhalzinho – Ensino Fundamental e Médio.
Mun.: Rio Bonito do Iguaçu.
Ass.: Pedidos de renovação do credenciamento da instituição de ensino, para a oferta da Educação Básica e de renovação do reconhecimento dos cursos do Ensino Fundamental, anos finais e do Ensino Médio, da instituição de ensino citada.
Rel.: Silvana Avelar de Almeida Kaplum
Dec.: Parecer favorável. Os prazos estão especificados no quadro indicado no Voto. Determinações à mantenedora e à instituição de ensino citadas, para que assegurem o cumprimento das exigências constantes nas Deliberações CEE/PR n.º 03/2013, n.º 03/2018 e n.º 04/2021, em especial à manutenção do Certificado de Conformidade, da Licença Sanitária, atualizados, e para a implementação do Laboratório de Ciências, Física, Química e Biologia, conforme o cronograma do anexo do Termo de Acordo, firmado entre a Seed, o Fundepar e o CEE/PR, aprovado pelo Parecer CEE/CP n.º 304/2024, de 08/11/2024

28. PARECER CEE/BICAMERAL N.º 280/2024
APROVADO EM 04/12/2024
Prot.: 22.058.247-7
Int.: Colégio Estadual do Campo Joany Guilherme de Lima – Ensino Fundamental e Médio.
Mun.: Laranjeiras do Sul.
Ass.: Pedidos de renovação do reconhecimento dos cursos do Ensino Fundamental, anos finais e do Ensino Médio, da instituição de ensino citada.
Rel.: Marli Regina Fernandes da Silva.
Dec.: Parecer favorável. Os prazos das renovações estão especificados no quadro indicado no Voto. Determinações à mantenedora e à instituição de ensino citadas, para que assegurem o cumprimento das exigências constantes nas Deliberações CEE/PR n.º 03/2013, n.º 03/2018 e n.º 04/2021, em especial, à manutenção do Certificado de Conformidade, da Licença Sanitária, atualizados, providenciar docente habilitado para o componente curricular de Filosofia, protocolar a renovação do credenciamento para a oferta da Educação Básica e implementar os Laboratórios de Ciências, Física, Química e Biologia, conforme o cronograma do anexo do Termo de Acordo, firmado entre a Seed, o Fundepar e o CEE/PR, aprovado pelo Parecer CEE/CP n.º 304/2024, de 08/11/2024.

29. PARECER CEE/BICAMERAL N.º 281/2024
APROVADO EM 04/12/2024
Prot.: 22.062.896-5
Int.: Colégio Estadual do Campo Professor Valmir Nunes – Ensino Fundamental e Médio.
Mun.: Laranjeiras do Sul.
Ass.: Pedidos de renovação do credenciamento da instituição de ensino, para a oferta da Educação Básica e de renovação do reconhecimento dos cursos do Ensino Fundamental, anos finais e do Ensino Médio, da instituição de ensino citada.
Rel.: Oscar Alves.
Dec.: Parecer favorável. Os prazos estão especificados no quadro indicado no Voto. Determinações à mantenedora e à instituição de ensino citadas, para que assegurem o cumprimento das exigências constantes nas Deliberações CEE/PR n.º 03/2013, n.º 03/2018 e n.º 04/2021, em especial à manutenção do Certificado de Conformidade, da Licença Sanitária, atualizados, providenciar docentes habilitados para os componentes curriculares de Química e Física, e para a implementação do Laboratório de Ciências, Física, Química e Biologia, conforme o cronograma do anexo do Termo de Acordo, firmado entre a Seed, o Fundepar e o CEE/PR, aprovado pelo Parecer CEE/CP n.º 304/2024, de 08/11/2024.

30. PARECER CEE/BICAMERAL N.º 282/2024
APROVADO EM 04/12/2024
Prot.: 22.076.748-5
Prot.: 22.108.408-0
Int.: Colégio Estadual do Campo Octávio Tozo – Ensino Fundamental e Médio.
Mun.: Cascavel
Ass.: Pedidos de renovação do credenciamento da instituição de ensino, para a oferta da Educação Básica e de renovação do reconhecimento dos cursos do Ensino Fundamental, anos finais e do Ensino Médio, da instituição de ensino citada.
Rel.: Christiane Kaminski.
Dec.: Parecer favorável. Os prazos estão especificados no quadro indicado no Voto. Determinações à mantenedora e à instituição de ensino citadas, para que assegurem o cumprimento das exigências constantes nas Deliberações CEE/PR n.º 03/2013, n.º 03/2018 e n.º 04/2021, em especial à manutenção do Certificado de Conformidade, da Licença Sanitária atualizados, providenciar docentes habilitados para os componentes curriculares de Física e Química, e para a implementação do Laboratório de Ciências, Física, Química e Biologia, conforme o cronograma do anexo do Termo de Acordo, firmado entre a Seed, o Fundepar e o CEE/PR, aprovado pelo Parecer CEE/CP n.º 304/2024, de 08/11/2024.

31. PARECER CEE/BICAMERAL N.º 283/2024
APROVADO EM 04/12/2024
Prot.: 22.098.107-0
Int.: Colégio Estadual Indígena Cacique Gregório Kaekchot – Educação Infantil, Ensino Fundamental e Médio.
Mun.: Manoel Ribas
Ass.: Pedidos de renovação do credenciamento da instituição de ensino, para a oferta da Educação Básica e de renovação do reconhecimento dos cursos do Ensino Fundamental, do 1º ao 9º ano e do Ensino Médio, da instituição de ensino citada.
Rel.: Maria Helena Ortega.
Dec.: Parecer favorável. Os prazos estão especificados no quadro indicado no Voto. Determinações à mantenedora e à instituição de ensino citadas, para que assegurem o cumprimento das exigências constantes nas Deliberações CEE/PR n.º 03/2013, n.º 03/2018 e n.º 04/2021, em especial à manutenção do Certificado de Conformidade, da Licença Sanitária, atualizados, e para a implementação do Laboratório de Ciências, Física, Química e Biologia, conforme o cronograma do anexo do Termo de Acordo, firmado entre a Seed, o Fundepar e o CEE/PR, aprovado pelo Parecer CEE/CP n.º 304/2024, de 08/11/2024.

32. PARECER CEE/BICAMERAL N.º 284/2024
APROVADO EM 04/12/2024
Prot.: 22.100.646-1
Int.: Colégio Estadual do Campo Ismael Xavier Chagas de Tibicanga – Ensino Fundamental E Médio.
Mun.: Guaraqueçaba.
Ass.: Pedidos de renovação do credenciamento da instituição de ensino, para a oferta da Educação Básica e de renovação do reconhecimento dos cursos do Ensino Fundamental, anos finais e do Ensino Médio, da instituição de ensino citada
Rel.: Ozélia de Fátima Nesi Lavina.
Dec.: Parecer favorável. Os prazos estão especificados no quadro indicado no Voto. Determinações à mantenedora e à instituição de ensino, para que assegurem o cumprimento das exigências constantes nas Deliberações CEE/PR n.º 03/2013, n.º 03/2018 e n.º 04/2021, em especial à manutenção do Certificado de Conformidade, da Licença Sanitária, atualizados, providenciar docentes habilitados para os componentes curriculares de História, Arte, Filosofia, Sociologia, Ciências, Física, Química, Biologia e Matemática, e para a implementação do Laboratório de Ciências, Física, Química e Biologia, conforme o cronograma do anexo do Termo de Acordo, firmado entre a Seed, o Fundepar e o CEE/PR, aprovado pelo Parecer CEE/CP n.º 304/2024, de 08/11/2024.

33. PARECER CEE/BICAMERAL N.º 285/2024
APROVADO EM 04/12/2024
Prot.: 22.107.145-0
Int.: Colégio Estadual Rural Indígena Rio das Cobras – Ensino Fundamental e Médio.
Mun.: Nova Laranjeiras.
Ass.: Pedidos de renovação do credenciamento da instituição de ensino, para a oferta da Educação Básica e de renovação do reconhecimento dos cursos do Ensino Fundamental, anos finais e do Ensino Médio, da instituição de ensino citada.
Rel.: Maria Helena Ortega.
Dec.: Parecer favorável. Os prazos estão especificados no quadro indicado no Voto. Determinações à mantenedora e à instituição de ensino citadas, para que assegurem o cumprimento das exigências constantes nas Deliberações CEE/PR n.º 03/2013, n.º 03/2018 e n.º 04/2021, em especial à manutenção do Certificado de Conformidade, da Licença Sanitária, providenciar docentes habilitados para os componentes curriculares de Geografia, Geografia I, História, História I, Química, Sociologia e Sociologia I, e para a implementação do

Laboratório de Ciências, Física, Química e Biologia, conforme o cronograma do anexo do Termo de Acordo, firmado entre a Seed, o Fundepar e o CEE/PR, aprovado pelo Parecer CEE/CP n.º 304/2024, de 08/11/2024.

34. PARECER CEE/BICAMERAL N.º 286/2024
APROVADO EM 04/12/2024
Prot.: 22.109.600-2
Int.: Colégio Estadual do Campo Mariza – Ensino Fundamental e Médio.
Mun.: São Pedro do Ivaí.
Ass.: Pedidos de renovação do credenciamento da instituição de ensino, para a oferta da Educação Básica e de renovação do reconhecimento dos cursos do Ensino Fundamental, anos finais e do Ensino Médio, da instituição de ensino citada.
Rel.: Ana Seres Trento Comin.
Dec.: Parecer favorável. Os prazos estão especificados no quadro indicado no Voto. Determinações à mantenedora e à instituição de ensino citadas, para que assegurem o cumprimento das exigências constantes nas Deliberações CEE/PR n.º 03/2013, n.º 03/2018 e n.º 04/2021, em especial à manutenção do Certificado de Conformidade e da Licença Sanitária, atualizados, e para a implementação do Laboratório de Ciências, Física, Química e Biologia, conforme o cronograma do anexo do Termo de Acordo, firmado entre a Seed, o Fundepar e o CEE/PR, aprovado pelo Parecer CEE/CP n.º 304/2024, de 08/11/2024.

35. PARECER CEE/BICAMERAL N.º 287/2024
APROVADO EM 04/12/2024
Prot.: 22.113.016-2

Prot.: 22.149.700-7
Int.: Colégio Estadual do Campo Araucária – Ensino Fundamental e Médio.
Mun.: Araucária.
Ass.: Pedidos de renovação do credenciamento da instituição de ensino, para a oferta da Educação Básica e de renovação do reconhecimento dos cursos do Ensino Fundamental, anos finais e do Ensino Médio, da instituição de ensino citada.
Rel.: Marise Ritzmann Loures e Silvana Avelar de Almeida Kaplum.
Dec.: Parecer favorável. Os prazos estão especificados no quadro indicado no Voto. Determinações à mantenedora e à instituição de ensino, para que assegurem o cumprimento das exigências constantes nas Deliberações CEE/PR n.º 03/2013, n.º 03/2018 e n.º 04/2021, em especial à manutenção do Certificado de Conformidade, da Licença Sanitária, atualizados, e para a implementação do Laboratório de Ciências, Física, Química e Biologia, conforme o cronograma do anexo do Termo de Acordo, firmado entre a Seed, o Fundepar e o CEE/PR, aprovado pelo Parecer CEE/CP n.º 304/2024, de 08/11/2024.

36. PARECER CEE/BICAMERAL N.º 288/2024
APROVADO EM 04/12/2024
Prot.: 22.113.972-0
Int.: Colégio Estadual do Campo Vista Alegre – Educação Infantil, Ensino Fundamental e Médio.
Mun.: Ortigueira.
Ass.: Pedidos de renovação do reconhecimento dos cursos do Ensino Fundamental, do 1º ao 9º ano e do Ensino Médio, da instituição de ensino citada.
Rel.: Clemencia Maria Ferreira Ribas.
Dec.: Parecer favorável. Os prazos das renovações estão especificados no quadro indicado no Voto. Determinações à mantenedora e à instituição de ensino citadas, para que assegurem o cumprimento das exigências constantes nas Deliberações CEE/PR n.º 03/2013, n.º 03/2018 e n.º 04/2021, em especial, à manutenção do Certificado de Conformidade, da Licença Sanitária, atualizados, providenciar docente habilitado para o componente curricular de Filosofia, e para a implementação do Laboratório de Ciências, Física, Química e Biologia, conforme o cronograma do anexo do Termo de Acordo, firmado entre a Seed, o Fundepar e o CEE/PR, aprovado pelo Parecer CEE/CP n.º 304/2024, de 08/11/2024.

37. PARECER CEE/BICAMERAL N.º 289/2024
APROVADO EM 04/12/2024
Prot.: 22.118.771-7
Int.: Colégio Estadual Tancredo de Almeida Neves – Ensino Fundamental e Médio.
Mun.: Colombo.
Ass.: Pedidos de renovação do credenciamento da instituição de ensino, para a oferta da Educação Básica e de renovação do reconhecimento dos cursos do Ensino Fundamental, anos finais e do Ensino Médio, da instituição de ensino citada
Rel.: Marli Regina Fernandes Da Silva.
Dec.: Parecer favorável. Os prazos estão especificados no quadro indicado no Voto. Determinações à mantenedora e à instituição de ensino citadas, para que assegurem o cumprimento das exigências constantes nas Deliberações CEE/PR n.º 03/2013, n.º 03/2018 e n.º 04/2021, em especial à manutenção do Certificado de Conformidade, da Licença Sanitária, atualizados, e para a implementação do Laboratório de Ciências, Física, Química e Biologia, conforme o cronograma do anexo do Termo de Acordo, firmado entre a Seed, o Fundepar e o CEE/PR, aprovado pelo Parecer CEE/CP n.º 304/2024, de 08/11/2024.

38. PARECER CEE/BICAMERAL N.º 290/2024
APROVADO EM 04/12/2024
Prot.: 22.142.560-0
Int.: Colégio Estadual do Campo Fernando Sontag – Ensino Fundamental e Médio.
Mun.: Faxinal.
Ass.: Pedidos de renovação do reconhecimento dos cursos do Ensino Fundamental, anos finais e do Ensino Médio, da instituição de ensino citada.
Rel.: Silvana Avelar de Almeida Kaplum.
Dec.: Parecer favorável. Os prazos das renovações estão especificados no quadro indicado no Voto. Determinações à mantenedora e à instituição de ensino citadas, para que assegurem o cumprimento das exigências constantes nas Deliberações CEE/PR n.º 03/2013, n.º 03/2018 e n.º 04/2021, em especial, à manutenção do Certificado de Conformidade, da Licença Sanitária, atualizados e providenciar docente habilitado para o componente curricular de Filosofia e Química, e para a implementação do Laboratório de Ciências, Física, Química e Biologia, conforme o cronograma do anexo do Termo de Acordo, firmado entre a Seed, o Fundepar e o CEE/PR, aprovado pelo Parecer CEE/CP n.º 304/2024, de 08/11/2024.

39. PARECER CEE/BICAMERAL N.º 291/2024
APROVADO EM 04/12/2024
Prot.: 22.150.128-4
Int.: Colégio Estadual Ana Divanir Boratto – Ensino Fundamental e Médio.
Mun.: Ponta Grossa.

Ass.: Pedidos de renovação do credenciamento da instituição de ensino, para a oferta da Educação Básica e de renovação do reconhecimento dos cursos do Ensino Fundamental, anos finais e do Ensino Médio, da instituição de ensino citada.
Rel.: Marise Ritzmann Loures.
Dec.: Parecer favorável. Os prazos estão especificados no quadro indicado no Voto. Determinações à mantenedora e à instituição de ensino citadas, para que assegurem o cumprimento das exigências constantes nas Deliberações CEE/PR n.º 03/2013, n.º 03/2018 e n.º 04/2021, em especial à manutenção do Certificado de Conformidade, da Licença Sanitária, atualizados, e para a implementação do Laboratório de Ciências, Física, Química e Biologia, conforme o cronograma do anexo do Termo de Acordo, firmado entre a Seed, o Fundepar e o CEE/PR, aprovado pelo Parecer CEE/CP n.º 304/2024, de 08/11/2024.

40. PARECER CEE/BICAMERAL N.º 292/2024
APROVADO EM 04/12/2024
Prot.: 22.160.363-0
Int.: Colégio Estadual do Campo Doutor Munhoz Da Rocha – Ensino Fundamental e Médio.
Mun.: Ponta Grossa
Ass.: Pedidos de renovação do credenciamento da instituição de ensino, para a oferta da Educação Básica e de renovação do reconhecimento dos cursos do Ensino Fundamental, anos finais e do Ensino Médio, da instituição de ensino citada.
Rel.: Marli Regina Fernandes da Silva.
Dec.: Parecer favorável. Os prazos estão especificados no quadro indicado no Voto. Determinações à mantenedora e à instituição de ensino, para que assegurem o cumprimento das exigências constantes nas Deliberações CEE/PR n.º 03/2013, n.º 03/2018 e n.º 04/2021, em especial à manutenção do Certificado de Conformidade, da Licença Sanitária, atualizados, e para a implementação do Laboratório de Ciências, Física, Química e Biologia, conforme o cronograma do anexo do Termo de Acordo, firmado entre a Seed, o Fundepar e o CEE/PR, aprovado pelo Parecer CEE/CP n.º 304/2024, de 08/11/2024.

41. PARECER CEE/BICAMERAL N.º 293/2024
APROVADO EM 04/12/2024
Prot.: 22.179.185-1
Int.: Colégio Estadual do Campo Bom Jesus – Ensino Fundamental e Médio.
Mun.: Marmeleiro.
Ass.: Pedidos de renovação do reconhecimento dos cursos do Ensino Fundamental, anos finais e do Ensino Médio, da instituição de ensino citada.
Rel.: Silvana Avelar De Almeida Kaplum.
Dec.: Parecer favorável. Os prazos das renovações estão especificados no quadro indicado no Voto. Determinação à mantenedora e à instituição de ensino citadas, para que assegurem o cumprimento das exigências constantes nas Deliberações CEE/PR n.º 03/2013, n.º 03/2018 e n.º 04/2021, em especial, às normas de acessibilidade, à manutenção do Certificado de Conformidade e da Licença Sanitária, atualizados

42. PARECER CEE/BICAMERAL N.º 294/2024
APROVADO EM 04/12/2024
Prot.: 22.193.174-2
Int.: Colégio Estadual João Negrão Júnior – Ensino Fundamental, Médio e Profissional
Mun.: Teixeira Soares.
Ass.: Pedidos de renovação do reconhecimento dos cursos do Ensino Fundamental, anos finais e do Ensino Médio, da instituição de ensino citada.
Rel.: Ana Seres Trento Comin.
Dec.: Parecer favorável. Os prazos das renovações estão especificados no quadro indicado no Voto. Determinações à mantenedora e à instituição de ensino citadas, para que assegurem o cumprimento das exigências constantes nas Deliberações CEE/PR n.º 03/2013, n.º 03/2018 e n.º 04/2021, em especial, à manutenção do Certificado de Conformidade, da Licença Sanitária, atualizados, providenciar docentes habilitados para os componentes curriculares de Filosofia e Sociologia, e para a implementação do Laboratório de Ciências, Física, Química e Biologia, conforme o cronograma do anexo do Termo de Acordo, firmado entre a Seed, o Fundepar e o CEE/PR, aprovado pelo Parecer CEE/CP

Diário Oficial Certificado Digitalmente
O Departamento de Imprensa Oficial do Estado do Paraná, da garantia de autenticidade deste documento, desde que visualizado através do site http://www.imprensaoficial.pr.gov.br

n.º 304/2024, de 08/11/2024.

43. PARECER CEE/BICAMERAL N.º 295/2024
APROVADO EM 04/12/2024
Prot.: 22.183.621-9
Int.: Colégio Estadual Padre Christoforo Myskiv – Ensino Fundamental e Médio.
Mun.: Prudentópolis.
Ass.: Pedidos de renovação do reconhecimento dos cursos do Ensino Fundamental, anos finais e do Ensino Médio, da instituição de ensino citada.
Rel.: Jacir José Venturi.
Dec.: Parecer favorável. Os prazos das renovações estão especificados no quadro indicado no Voto. Determinações à mantenedora e à instituição de ensino citadas, para que assegurem o cumprimento das exigências constantes nas Deliberações CEE/PR n.º 03/2013, n.º 03/2018 e n.º 04/2021, em especial, à manutenção do Certificado de Conformidade, da Licença Sanitária, atualizados, providenciar docente habilitado para o componente curricular de Física, e para a implementação do Laboratório de Ciências, Física, Química e Biologia, conforme o cronograma do anexo do Termo de Acordo, firmado entre a Seed, o Fundepar e o CEE/PR, aprovado pelo Parecer CEE/CP n.º 304/2024, de 08/11/2024.

44. PARECER CEE/BICAMERAL N.º 296/2024
APROVADO EM 04/12/2024
Prot.: 22.206.197-0
Int.: Colégio Estadual do Campo Doutor Tancredo de Almeida Neves – Ensino Fundamental e Médio.
Mun.: Ortigueira
Ass.: Pedidos de renovação do reconhecimento dos cursos do Ensino Fundamental, anos finais e do Ensino Médio, da instituição de ensino citada.
Rel.: Maria Helena Ortega.
Dec.: Parecer favorável. Os prazos das renovações estão especificados no quadro indicado no Voto. Determinações à mantenedora e à instituição de ensino citadas, para que assegurem o cumprimento das exigências constantes nas Deliberações CEE/PR n.º 03/2013, n.º 03/2018 e n.º 04/2021, em especial, à manutenção do Certificado de Conformidade, da Licença Sanitária, atualizados, providenciar docentes habilitados para os componentes curriculares de Física, Física I, II e III, Química e Química I, Filosofia e Sociologia, e para a implementação do Laboratório de Ciências, Física, Química e Biologia, conforme o cronograma do anexo do Termo de Acordo, firmado entre a Seed, o Fundepar e o CEE/PR, aprovado pelo Parecer CEE/CP n.º 304/2024, de 08/11/2024.

45. PARECER CEE/BICAMERAL N.º 297/2024
APROVADO EM 04/12/2024
Prot.: 22.221.886-1
Int.: Colégio Estadual do Campo Tereza Cristina – Ensino Fundamental e Médio.
Mun.: Cândido de Abreu.
Ass.: Pedidos de renovação do credenciamento da instituição de ensino, para a oferta da Educação Básica e de renovação do reconhecimento dos cursos do Ensino Fundamental, anos finais e do Ensino Médio, da instituição de ensino citada.
Rel.: Ozélia de Fátima Nesi Lavina.
Dec.: Parecer favorável. Os prazos estão especificados no quadro indicado no Voto. Determinações à mantenedora e à instituição de ensino citadas, para que assegurem o cumprimento das exigências constantes nas Deliberações CEE/PR n.º 03/2013, n.º 03/2018 e n.º 04/2021, em especial à manutenção do Certificado de Conformidade, da Licença Sanitária, atualizados, providenciar docentes habilitados para os componentes curriculares de Química, Química I, Física e Física I, e para a implementação do Laboratório de Ciências, Física, Química e Biologia, conforme o cronograma do anexo do Termo de Acordo, firmado entre a Seed, o Fundepar e o CEE/PR, aprovado pelo Parecer CEE/CP n.º 304/2024, de 08/11/2024.

46. PARECER CEE/BICAMERAL N.º 298/2024
APROVADO EM 04/12/2024
Prot.: 22.223.149-3
Int.: Colégio Estadual Gustavo Dobrandino da Silva – Ensino Fundamental, Médio e Profissional.
Mun.: Foz do Iguaçu.
Ass.: Pedidos de renovação do reconhecimento dos cursos do Ensino Fundamental, anos finais e do Ensino Médio, da instituição de ensino citada.
Rel.: Christiane Kaminski.
Dec.: Parecer favorável. Os prazos das renovações estão especificados no quadro indicado no Voto. Determinação à mantenedora e à instituição de ensino citadas, para que assegurem o cumprimento das exigências constantes nas Deliberações CEE/PR n.º 03/2013, n.º 03/2018 e n.º 04/2021, em especial, à manutenção do Certificado de Conformidade e da Licença Sanitária, atualizados.

47. PARECER CEE/BICAMERAL N.º 299/2024
APROVADO EM 04/12/2024
Prot.: 22.237.414-6
Int.: Colégio Estadual Jardim Apucarana – Ensino Fundamental e Médio.
Mun.: Almirante Tamandaré.
Ass.: Pedidos de renovação do reconhecimento dos cursos do Ensino Fundamental, anos finais e do Ensino Médio, da instituição de ensino citada.
Rel.: Silvana Avelar de Almeida Kaplum.
Dec.: Parecer favorável. Os prazos das renovações estão especificados no quadro indicado no Voto. Determinações à mantenedora e à instituição de ensino citadas, para que assegurem o cumprimento das exigências constantes nas Deliberações CEE/PR n.º 03/2013, n.º 03/2018 e n.º 04/2021, em especial, à manutenção do Certificado de Conformidade, da Licença Sanitária, atualizados, e para a implementação do Laboratório de Ciências, Física, Química e Biologia, conforme o cronograma do anexo do Termo de Acordo, firmado entre a Seed, o Fundepar e o CEE/PR, aprovado pelo Parecer CEE/CP n.º 304/2024, de 08/11/2024.

48. PARECER CEE/BICAMERAL N.º 300/2024
APROVADO EM 04/12/2024
Prot.: 22.241.389-3
Int.: Colégio Estadual do Campo Princesa Isabel – Ensino Fundamental e Médio.
Mun.: Assis Chateaubriand
Ass.: Pedidos de renovação do reconhecimento dos cursos do Ensino Fundamental, anos finais e do Ensino Médio, da instituição de ensino citada.
Rel.: Gilmara Ana Zanata.
Dec.: Parecer favorável. Os prazos das renovações estão especificados no quadro indicado no Voto. Determinações à mantenedora e à instituição de ensino citadas, para que assegurem o cumprimento das exigências constantes nas Deliberações CEE/PR n.º 03/2013, n.º 03/2018 e n.º 04/2021, em especial, à manutenção do Certificado de Conformidade, da Licença Sanitária, atualizados, e para a implementação do Laboratório de Ciências, Física, Química e Biologia, conforme o cronograma do anexo do Termo de Acordo, firmado entre a Seed, o Fundepar e o CEE/PR, aprovado pelo Parecer CEE/CP n.º 304/2024, de 08/11/2024.

49. PARECER CEE/BICAMERAL N.º 301/2024
APROVADO EM 04/12/2024
Prot.: 22.242.670-7
Int.: Colégio Estadual Professora Sirley Jargas – Ensino Fundamental, Médio e Profissional.
Mun.: Ponta Grossa.
Ass.: Pedidos de renovação do credenciamento da instituição de ensino, para a oferta da Educação Básica e de renovação do reconhecimento dos cursos do Ensino Fundamental, anos finais e do Ensino Médio, da instituição de ensino citada.
Rel.: Marise Ritzmann Loures.
Dec.: Parecer favorável. Os prazos estão especificados no quadro indicado no Voto. Determinações à mantenedora e à instituição de ensino citadas, para que assegurem o cumprimento das exigências constantes nas Deliberações CEE/PR n.º 03/2013, n.º 03/2018 e n.º 04/2021, em especial à manutenção do Certificado de Conformidade, da Licença Sanitária, atualizados, providenciar docentes habilitados para os componentes curriculares de História I, Química I, Física I, Física II, Matemática I, Matemática II, Matemática III e Filosofia I, e para a implementação do Laboratório de Ciências, Física, Química e Biologia, conforme o cronograma do anexo do Termo de Acordo, firmado entre a Seed, o Fundepar e o CEE/PR, aprovado pelo Parecer CEE/CP n.º 304/2024, de 08/11/2024.

50. PARECER CEE/BICAMERAL N.º 302/2024
APROVADO EM 04/12/2024
Prot.: 22.299.656-2
Int.: Colégio Estadual Lamenha Pequena – Ensino Fundamental e Médio.
Mun.: Almirante Tamandaré.
Ass.: Pedidos de renovação do credenciamento da instituição de ensino, para a oferta da Educação Básica e de renovação do reconhecimento dos cursos do Ensino Fundamental, anos finais e do Ensino Médio, da instituição de ensino citada.
Rel.: Silvana Avelar de Almeida Kaplum.
Dec.: Parecer favorável. Os prazos estão especificados no quadro indicado no Voto. Determinações à mantenedora e à instituição de ensino citadas, para que assegurem o cumprimento das exigências constantes nas Deliberações CEE/PR n.º 03/2013, n.º 03/2018 e n.º 04/2021, em especial à manutenção do Certificado de Conformidade, da Licença Sanitária, atualizados, e para a implementação do Laboratório de Ciências, Física, Química e Biologia, conforme o cronograma do anexo do Termo de Acordo, firmado entre a Seed, o Fundepar e o CEE/PR, aprovado pelo Parecer CEE/CP n.º 304/2024, de 08/11/2024.

51. PARECER CEE/BICAMERAL N.º 303/2024
APROVADO EM 04/12/2024
rot.: 22.304.232-5
Int.: Colégio Estadual Cívico-Militar Anita Garibaldi – Ensino Fundamental, Médio e Profissional
Mun.: Jardim Alegre.
Ass.: Pedidos de renovação do credenciamento da instituição de ensino, para a oferta da Educação Básica e de renovação do reconhecimento dos cursos do Ensino Fundamental, anos finais e do Ensino Médio, da instituição de ensino citada.
Rel.: Débora Vilas Boas Talga Weiller.
Dec.: Parecer favorável. Os prazos estão especificados no quadro indicado no Voto. Determinações à mantenedora e à instituição de ensino citadas, para que assegurem o cumprimento das exigências constantes nas Deliberações CEE/PR n.º 03/2013, n.º 03/2018 e n.º 04/2021, em especial à manutenção do Certificado de Conformidade, da Licença Sanitária, atualizados, e para a implementação do Laboratório de Ciências, Física, Química e Biologia, conforme o cronograma do anexo do Termo de Acordo, firmado entre a Seed, o Fundepar e o CEE/PR, aprovado pelo Parecer CEE/CP n.º 304/2024, de 08/11/2024.

52. PARECER CEE/BICAMERAL N.º 304/2024
APROVADO EM 04/12/2024
Prot.: 22.344.626-4
Int.: Colégio Estadual Do Campo Pedro Rufino de Siqueira – Ensino Fundamental e Médio.
Mun.: Espigão Alto Do Iguaçu.
Ass.: Pedidos de renovação do credenciamento da instituição de ensino, para a oferta da Educação Básica e de renovação do reconhecimento dos cursos do Ensino Fundamental, anos finais e do Ensino Médio, da instituição de ensino citada.
Rel.: Clemencia Maria Ferreira Ribas.
Dec.: Parecer favorável. Os prazos estão especificados no quadro indicado no Voto. Determinações à mantenedora e à instituição de ensino citadas, para que assegurem o cumprimento das exigências constantes nas Deliberações CEE/PR n.º 03/2013, n.º 03/2018 e n.º 04/2021, em especial à manutenção do Certificado de Conformidade, da Licença Sanitária, providenciar docente habilitado para o componente curricular de Física, e para a implementação do Laboratório de Ciências, Física, Química e Biologia, conforme o cronograma do anexo do Termo de Acordo, firmado entre a Seed, o Fundepar e o CEE/PR, aprovado pelo Parecer CEE/CP n.º 304/2024, de 08/11/2024.

53. PARECER CEE/BICAMERAL N.º 305/2024
APROVADO EM 04/12/2024
Prot.: 22.349.765-9
Int.: Colégio Estadual do Campo Doutor Juscelino Kubitschek de Oliveira – Ensino Fundamental e Médio.
Mun.: Lapa
Ass.: Pedidos de renovação do reconhecimento dos cursos do Ensino Fundamental, anos finais e do Ensino Médio, da instituição de ensino citada.
Rel.: Débora Vilas Boas Talga Weiller.
Dec.: Parecer favorável. Os prazos das renovações estão especificados no quadro indicado no Voto. Determinações à mantenedora e à instituição de ensino citadas, para que assegurem o cumprimento das exigências constantes nas Deliberações CEE/PR n.º 03/2013, n.º 03/2018 e n.º 04/2021, em especial, à manutenção do Certificado de Conformidade, da Licença Sanitária, atualizados e providenciar docentes habilitados para os componentes curriculares de Arte, Arte I, Arte II, Filosofia e Química, e para a implementação do Laboratório de Ciências, Física, Química e Biologia, conforme o cronograma do anexo do Termo de Acordo, firmado entre a Seed, o Fundepar e o CEE/PR, aprovado pelo Parecer CEE/CP n.º 304/2024, de 08/11/2024.

54. PARECER CEE/BICAMERAL N.º 306/2024
APROVADO EM 04/12/2024
Prot.: 22.350.618-6
Int.: Colégio Estadual do Campo Professora Fabiana Pimentel – Ensino Fundamental, Médio e Profissional
Mun.: Castro.
Ass.: Pedidos de renovação do reconhecimento dos cursos do Ensino Fundamental, anos finais e do Ensino Médio, da instituição de ensino citada
Rel.: Débora Vilas Boas Talga Weiller.
Dec.: Parecer favorável. Os prazos das renovações estão especificados no quadro indicado no Voto. Determinação à mantenedora e à instituição de ensino citadas, para que assegurem o cumprimento das exigências constantes nas Deliberações CEE/PR n.º 03/2013, n.º 03/2018 e n.º 04/2021, em especial, à manutenção do Certificado de Conformidade e da Licença Sanitária, atualizados.

55. PARECER CEE/BICAMERAL N.º 307/2024
APROVADO EM 04/12/2024
Prot.: 22.406.578-7
Int.: Colégio Estadual Genésio Moreschi – Ensino Fundamental e Médio.
Mun.: Colombo
Ass.: Pedidos de renovação do reconhecimento dos cursos do Ensino Fundamental, anos finais e do Ensino Médio, da instituição de ensino citada.
Rel.: Ozélia de Fátima Nesi Lavina.
Dec.: Parecer favorável. Os prazos das renovações estão especificados no quadro indicado no Voto. Determinações à mantenedora e à instituição de ensino citadas, para que assegurem o cumprimento das exigências constantes nas Deliberações CEE/PR n.º 03/2013, n.º 03/2018 e n.º 04/2021, em especial, à manutenção do Certificado de Conformidade, da Licença Sanitária, atualizados e providenciar docente habilitado para o componente curricular de Matemática II.

56. PARECER CEE/BICAMERAL N.º 308/2024
APROVADO EM 04/12/2024
Prot.: 22.388.181-5
Int.: Colégio Estadual Professor Mariano Camilo Paganoto – Ensino Fundamental, Médio e Profissional.
Mun.: Foz do Iguaçu.
Ass.: Pedidos de renovação do reconhecimento dos cursos do Ensino Fundamental, anos finais e do Ensino Médio, da instituição de ensino citada.
Rel.: Oscar Alves
Dec.: Parecer favorável. Os prazos das renovações estão especificados no quadro indicado no Voto. Determinação à mantenedora e à instituição de ensino citadas, para que assegurem o cumprimento das exigências constantes nas Deliberações CEE/PR n.º 03/2013, n.º 03/2018 e n.º 04/2021, em especial, à manutenção do Certificado de Conformidade e da Licença Sanitária, atualizados.

57. PARECER CEE/BICAMERAL N.º 309/2024
APROVADO EM 04/12/2024
Prot.: 22.511.427-7
Int.: Colégio São Marcos – Educação Infantil, Ensino Fundamental e Médio.
Mun.: Jandaia do Sul.
Ass.: Pedidos de renovação do reconhecimento dos cursos do Ensino Fundamental, do 1º ao 9º ano e do Ensino Médio, da instituição de ensino referida
Rel.: Débora Vilas Boas Talga Weiller.
Dec.: Parecer favorável. Os prazos estão especificados no quadro indicado no Voto. Determinações à mantenedora e à instituição de ensino citadas, para que assegurem o cumprimento das exigências constantes nas Deliberações CEE/PR n.º 03/2013, n.º 03/2018 e n.º 04/2021, em especial à manutenção do Certificado de Vistoria do Corpo de Bombeiros e da Licença Sanitária.

58. PARECER CEE/BICAMERAL N.º 310/2024
APROVADO EM 04/12/2024
Prot.: 22.548.702-2
Int.: Colégio Bertoni – Ensino Fundamental e Médio.
Mun.: Foz Do Iguaçu
Ass.: Pedidos de renovação do reconhecimento dos cursos do Ensino Fundamental, anos finais e do Ensino Médio, da instituição de ensino citada.
Rel.: Clemencia Maria Ferreira Ribas.
Dec.: Parecer favorável. Os prazos das renovações estão especificados no quadro indicado no Voto. Determinação à mantenedora e à instituição de ensino citadas, para que assegurem o cumprimento das exigências constantes nas Deliberações CEE/PR n.º 03/2013, n.º 03/2018 e n.º 04/2021, em especial, à manutenção do Certificado de Vistoria do Corpo de Bombeiros e da Licença Sanitária, atualizados.

59. PARECER CEE/BICAMERAL N.º 311/2024
APROVADO EM 04/12/2024
Prot.: 22.370.253-8
Int.: Colégio Estadual Augusto Vanin – Ensino Fundamental e Médio.
Mun.: Campo Largo.
Ass.: Pedidos de renovação do reconhecimento dos cursos do Ensino Fundamental, anos finais e do Ensino Médio, da instituição de ensino citada.
Rel.: Marli Regina Fernandes da Silva.
Dec.: Parecer favorável. Os prazos das renovações estão especificados no quadro indicado no Voto. Determinação à mantenedora e à instituição de ensino citadas, para que assegurem o cumprimento das exigências constantes nas Deliberações CEE/PR n.º 03/2013, n.º 03/2018 e n.º 04/2021, em especial, à manutenção do Certificado de Conformidade e da Licença Sanitária, atualizados.

60. PARECER CEE/BICAMERAL N.º 312/2024
APROVADO EM 04/12/2024
Prot.: 22.373.639-4
Int.: Centro Estadual de Educação Básica para Jovens e Adultos Maria Antonieta Scarpari – Ensino Fundamental e Médio.
Mun.: Goioerê.
Ass.: Pedidos de reconhecimento dos cursos do Ensino Fundamental – Fase II e do Ensino Médio, este como Experimento Pedagógico, nas modalidades de Educação de Jovens e Adultos e a Distância, da instituição de ensino citada.
Rel.: Marli Regina Fernandes da Silva.
Dec.: Parecer favorável. Os prazos dos reconhecimentos estão especificados no quadro indicado no Voto. Determinações à mantenedora e à instituição de ensino citadas, para que assegurem o cumprimento das exigências constantes nas Deliberações CEE/PR n.º 03/2013, n.º 03/2018, n.º 04/2021, n.º 10/2021 e n.º 11/2021, em especial à manutenção do Certificado de Conformidade, da Licença Sanitária, atualizados. A Seed/PR no prazo de 60 dias, deverá atender ao disposto no Artigo 42 da Deliberação CEE/PR n.º 03/2013.

61. PARECER CEE/BICAMERAL N.º 313/2024
APROVADO EM 04/12/2024
Prot.: 22.397.231-4
Int.: Colégio Estadual 11 de Abril – Ensino Fundamental e Médio.
Mun.: Tapejara.
Ass.: Pedidos de credenciamento para a oferta da Educação a Distância, na Educação Básica e de autorização para o funcionamento dos cursos do Ensino Fundamental – Fase II e do Ensino Médio, este como Experimento Pedagógico, nas modalidades de Educação de Jovens e Adultos e a Distância.
Rel.: Gilmara Ana Zanata.
Dec.: Parecer favorável. Prazos de aditamento do credenciamento e de autorização para o funcionamento dos referidos cursos estão especificados no quadro indicado no Voto. Determinações e recomendações à mantenedora e à instituição de ensino citadas, para que assegurem o cumprimento das exigências constantes nas Deliberações CEE/PR n.º 03/2013, n.º 03/2018, n.º 04/2021, n.º 10/2021 e n.º 11/2021 em especial às condições de infraestrutura física e tecnológica, à manutenção do Certificado de Conformidade e da Licença Sanitária, atualizados, e para a implementação do Laboratório de Ciências, Física, Química e Biologia, conforme o cronograma do anexo do Termo de Acordo, firmado entre a Seed, o Fundepar e o CEE/PR, aprovado pelo Parecer CEE/CP n.º 304/2024, de 08/11/2024. A Seed/PR deverá atender o disposto no Artigo 42 da Deliberação CEE/PR n.º 03/2013.

João Carlos Gomes
Presidente do CEE/PR
Decreto nº 7124/2021

Diário Oficial Certificado Digitalmente
O Departamento de Imprensa Oficial do Estado do Paraná, da garantia de autenticidade deste documento, desde que visualizado através do site http://www.imprensaoficial.pr.gov.br

RESOLUÇÃO N.º 7988/2024 – GS/SEED

Súmula: Arquiva Sindicância.

O Diretor-Geral da Secretaria de Estado da Educação, no uso das atribuições legais, após vistos e examinados os Autos n.º 296/2024, de Sindicância, considerando o contido no protocolado n.º 23.048.227-6,

R E S O L V E:

Art. 1.º Arquivar o procedimento de sindicância instaurado em decorrência de indícios de irregularidades e ilícitos não comprovados no protocolo n.º 23.048.227-6, com fundamento no art. 125, inciso IV, alínea "a", da Lei Estadual n.º 20.656, de 3 de agosto de 2021.

Art. 2.º Esta Resolução entra em vigor na data de sua publicação.

Curitiba, 12 de dezembro de 2024.

João Luiz Giona Junior
Res. n.º 7.309/2023 – GS/SEED
Delegação de Competência ao Diretor-Geral

148331/2024

RESOLUÇÃO N.º 7990/2024 – GS/SEED

Súmula: Revoga a Resolução 6613/2024 – GS/SEED.

O Diretor-Geral da Secretaria de Estado da Educação, no uso de suas atribuições legais, com fundamento na Lei Estadual n.o 21.648, de 25 de setembro de 2023, na Resolução n.o 8.835/2023 – GS/SEED, de 19 de dezembro de 2023, na Resolução SEED n.º 599, de 07 de fevereiro de 2024, bem como ao contido do Protocolado n.º 22.651.960-2,

R E S O L V E:

Art. 1.º Revogar a Resolução 6613/2024 – GS/SEED, publicada no Diário Oficial do Estado n.º 11768 em 16 de outubro de 2024.

Art. 2.º Esta Resolução entra em vigor na data de sua publicação.

Curitiba, 12 de dezembro de 2024.

João Luiz Giona Junior
Res. no. 7.309/2023 – GS/SEED
Delegação de Competência ao Diretor-Geral

148328/2024

RESOLUÇÃO N.º 8003/2024 - GS/SEED

Súmula: Sobresta Processo Administrativo Disciplinar.

O Diretor-Geral da Secretaria de Estado da Educação, no uso das atribuições legais e, considerando o contido no protocolado n.º 18.768.056-5,

R E S O L V E:

Art. 1.º Sobrestar o Processo Administrativo Disciplinar, em virtude das demandas excepcionais da Divisão de Perícia Médica – DPM, que o protocolo esteja retornando para análise em fevereiro/2025.

Art. 2.º Esta Resolução entra em vigor na data de sua publicação.

Curitiba, 12 de dezembro de 2024.

João Luiz Giona Junior
Res. n.º 7.309/2023 – GS/SEED
Delegação de Competência ao Diretor-Geral

148519/2024

RESOLUÇÃO N.º 8017/2024 - GS/SEED

Súmula: Instaura Processo Administrativo Disciplinar.

O Diretor-Geral Da Secretaria De Estado Da Educação, no uso das atribuições legais, considerando o disposto na Lei Estadual n.º 6.174, de 16 de novembro de 1970, na Lei Estadual n.º 20.656, de 3 de agosto de 2021, bem como o contido no protocolado n.º 19.111.045-5,

R E S O L V E:

Art. 1.º Designar, Ana Paula Pirolo Ramos, RG n.º 7.304.XXX-0, Marcela Messas Avena Kopko, RG n.º 5.011.XXX-4 e Ana Paula da Silva Monteiro, RG n.º 9.040.XXX-7, todas em exercício no Núcleo Regional de Educação de Campo Mourão, para, sob a presidência da primeira nominada, promoverem a condução dos trabalhos da Comissão de Processo Administrativo Disciplinar, com a finalidade de apurar indícios de irregularidades atribuídas à conduta do servidor Urandi Antoniel Junior, RG n.º 5.045.XXX-6, CPF n.º XXX.240.079-XX, pertencente ao Quadro Próprio do Magistério - QPM, Disciplina de Química, LF: 1, por supostamente infringir o art. 222, da Lei Estadual n.º 6.174, de 16 de novembro de 1970;

Art. 2.º Portanto se assim ficar configurado, o servidor estará sujeito a uma das sanções previstas no artigo 291, incisos III e IV c/c com art. 293, inciso III, todos da Lei Estadual n.º 6.174, de 16 de novembro de 1970.

Art. 3.º Esta Resolução entra em vigor na data de sua publicação.

Curitiba, 12 de dezembro de 2024.

João Luiz Giona Junior
Res. N.º 7.309/2023 – GS/SEED
Delegação de Competência ao Diretor-Geral

148527/2024

RESOLUÇÃO N.º 8019/2024 - GS/SEED

Súmula: Substitui membros da Comissão de Processo Administrativo Disciplinar.

O Diretor-Geral da Secretaria de Estado da Educação, no uso das atribuições legais e, considerando o contido no protocolado n.º 17.197.645-6,

R E S O L V E:

Art. 1.º Designar Solange Maria da Conceição Ribas, RG/PR n.º 4.165.XXX-1, Maria Bethânia de Araujo, RG/PR n.º 6.133.XXX-8 e Maria Cristina Elias Esper Stival, RG/PR n.º 4.046.XXX-5, todas em exercício na Secretaria de Estado da Educação, em substituição a Alexandre Celso Vasconcelos, RG/PR n.º 5.248.XXX-4, Ionara Marcondes, RG/PR n.º 5.825.XXX-4 e Sergio Aguilar Silva, RG/PR n.º 3.122.XXX-3 , todos em exercício na Secretaria de Estado da Educação: presidente, membro secretária e membro vogal, respectivamente.

Art. 2.º Esta Resolução entra em vigor na data de sua publicação.

Curitiba, 12 de dezembro de 2024.

João Luiz Giona Junior
Res. n.º 7.309/2023 – GS/SEED
Delegação de Competência ao Diretor-Geral

148612/2024

RESOLUÇÃO N.º 8025/2024 - GS/SEED

Súmula: Instaura Sindicância PSS

O Diretor-Geral da Secretaria de Estado da Educação, no uso das atribuições legais, considerando o disposto na Lei Estadual n.º 6.174, de 16 de novembro de 1970, na Lei Estadual n.º 20.656, de 3 de agosto de 2021, na Lei Complementar n.º 108, de 18 de maio de 2005, na Instrução Normativa da CGE n.º 3, de 7 de dezembro de 2015, e o contido no protocolado n.º 22.903.917-2,

R E S O L V E:

Art. 1.º Designar, Fabiana Rodrigues, RG n.º 5.911.XXX-1 PR, Marco Aurélio Barbosa, RG n.º 6.996.XXX-7 PR e Claudia Quaquarelli Geronazzo, RG n.º 4.442.XXX-3 PR, todos em exercício na Secretaria de Estado da Educação, para, sob a presidência da primeira nominada, promoverem a condução da Comissão de Processo de Sindicância, com a finalidade de apurar indícios de irregularidades atribuídas à conduta do servidor Luiz Fernando Souza, RG n.º 12.385.XXX-0 PR, CPF n.º XXX.287.189-XX, LF 02, professor contratado em Regime Especial – CRES, selecionado por meio do Processo Seletivo Simplificado – PSS, por supostamente infringir os art. 285, inciso IV e 293, inciso V, alínea "c", da Lei Estadual n.º 6.174, de 16 de novembro de 1970.

Art. 2.º O servidor, caso comprovadas as irregularidades mencionadas, estará sujeito a uma das sanções previstas no art. 17, incisos I ao III da Lei Complementar 108, de 18 de maio de 2005.

Art. 3.º Esta Resolução entra em vigor na data de sua publicação.

Curitiba, 12 de dezembro de 2024.

João Luiz Giona Junior
Res. n.º 7.309/2023 – GS/SEED
Delegação de Competência ao Diretor-Geral

148528/2024

SECRETARIA DE ESTADO DA EDUCAÇÃO – SEED

PORTARIA N.º 1.200/2024 – DG/SEED

O Diretor-Geral da Secretaria de Estado da Educação, no uso das atribuições conferidas pela Lei Estadual n.º 21.352, de 1.º de janeiro de 2023, com fundamento no disposto na Lei Federal n.º 14.133, de 1.º de abril de 2021, e considerando o contido no protocolado n.º 23.074.044-5,

RESOLVE:

Art. 1.º Designar as servidoras a seguir relacionadas para atuarem como gestora e fiscal do Contrato n.º 9.000/2024, firmado com a empresa Jeytech Indústria Tecnologia e Inovação Ltda., CNPJ n.º 71.985.014/0001-50, por meio da Ata de Registro de Preços do Pregão Eletrônico n.º 8/2024 - DECON/SEAP, Lote 1, com recursos do Programa Escola em Tempo Integral (PETI), referente à aquisição de gabinetes de recarga de dispositivos móveis destinados às escolas que ofertam Educação em Tempo Integral:

FUNÇÃO	NOME	CPF
Gestora	Cristiane de Jesus Jakymiu	017.28X.XXX-80
Fiscal	Marytta Rennó Vilela Perez Masseli	697.19X.XXX-04

Art. 2.º Esta Portaria entra em vigor na data de sua publicação.

Curitiba, 12 de dezembro de 2024.

João Luiz Giona Junior
Diretor-Geral

148382/2024

RESOLUÇÃO N.º 7.915/2024 – GS/SEED

A **Diretora de Planejamento e Gestão Escolar da Secretaria de Estado da Educação**, no uso de suas atribuições legais, e considerando o disposto na Lei n.º 9.394, de 20 de dezembro de 1996, as Deliberações n.º 03/1998, 03/2013 e 12/2021, todas do Conselho Estadual de Educação e o contido no protocolado n.º 23.100.665-6,

RESOLVE:

Art. 1º Criar o Colégio Estadual do Campo Valmir Motta de Oliveira – Ensino Fundamental e Médio, situado no Assentamento Companheiro Keno, do Município e NRE de Jacarezinho, mantido pelo Governo do Estado do Paraná.

Parágrafo único: A direção da instituição de ensino, deverá apresentar a solicitação para credenciamento para oferta da Educação Básica e autorização

para funcionamento dos Ensinos, no prazo de 180 (cento e oitenta) dias antes da data prevista para o início das atividades.
Art. 2º Determinar que a instituição não poderá iniciar suas atividades, sem ato expresso de credenciamento para oferta da Educação Básica Médio e autorização para funcionamento das ofertas.
Art. 3º Esta Resolução entrará em vigor na data de sua publicação.

Curitiba, 09 de dezembro de 2024.

assinado eletronicamente
Graziele Andriola
Diretora de Planejamento e Gestão Escolar

RESOLUÇÃO N.º 7.930/2024 – GS/SEED

A **Diretora de Planejamento e Gestão Escolar da Secretaria de Estado da Educação**, no uso de suas atribuições legais, e considerando o disposto na Lei n.º 9.394, de 20 de dezembro de 1996, as Deliberações n.º 03/2013, 10/2021, 12/2021, 02/2022, 03/2022, 06/2022, o Parecer Normativo n.º 01/2023 – CP, o Parecer n.º 412/2023 – CEMEP, e o Parecer n.º 253/2024 – BICAMERAL, todos do Conselho Estadual de Educação, e o contido no protocolado n.º 21.905.688-5,

RESOLVE:

Art. 1º Autorizar o funcionamento do Ensino Fundamental – Fase I e II, na modalidade Educação de Jovens e Adultos, presencial, com implantação simultânea, na Colégio Estadual Indígena Jykre Tãg – Educação Infantil, Ensino Fundamental e Médio, situada na Aldeia Passo Liso, s/n, do Município de Chopinzinho, NRE de Pato Branco.
§ 1º A instituição de ensino é mantida pelo Governo do Estado do Paraná e obteve a última renovação do credenciamento para a oferta da Educação Básica pela Resolução n.º 5568/2023, de 18/08/2023, com vigência até 06/11/2027.
§ 2º A autorização é concedida pelo prazo de 02 (dois) anos, a partir do ato autorizatório. A direção da instituição de ensino deverá solicitar o reconhecimento do ensino 180 (cento e oitenta) dias antes de terminar o prazo concedido.
Art. 2º Autorizar o funcionamento do Ensino Médio, na modalidade Educação de Jovens e Adultos, presencial, na forma de Experimento Pedagógico, com implantação simultânea, na instituição de ensino citada no Art. 1º.
Parágrafo único: A autorização é concedida pelo prazo de um ano e meio, a partir do ato autorizatório. A direção da instituição de ensino deverá solicitar o reconhecimento do ensino 180 (cento e oitenta) dias antes de terminar o prazo concedido.
Art. 3º Esta resolução entrará em vigor na data de sua publicação.

Curitiba, 10 de dezembro de 2024.

assinado eletronicamente
Graziele Andriola
Diretora de Planejamento e Gestão Escolar

RESOLUÇÃO N.º 7.955/2024 – GS/SEED

A **Diretora de Planejamento e Gestão Escolar da Secretaria de Estado da Educação**, no uso de suas atribuições legais, e considerando o disposto na Lei n.º 9.394, de 20 de dezembro de 1996, as Deliberações n.º 03/1998, 09/2002, 03/2013, 04/2021, 12/2021, todas do Conselho Estadual de Educação e o Parecer n.º 3775/2024, da Coordenação de Estrutura e Funcionamento e o contido no protocolado n.º 22.388.585-3,

RESOLVE:

Art. 1º Autorizar o funcionamento do Ensino Médio, com implantação simultânea, na Escola Estadual Indígena Cacique Onofre Kanhgren – Educação Infantil e Ensino Fundamental, situada na Terra Indígena Barão de Antonina, do Município de São Jerônimo da Serra, NRE de Cornélio Procópio.
§ 1º A instituição de ensino é mantida pelo Governo do Estado do Paraná e obteve a última renovação do credenciamento para a oferta da Educação Básica pela Resolução n.º 5057/2023, de 31/07/2023, com vigência até 31/12/2024.
§ 2º A autorização é concedida pelo prazo de 03 (três) anos, a partir de 01/01/2025. A direção da instituição de ensino deverá solicitar o reconhecimento do ensino 180 (cento e oitenta) dias antes de terminar o prazo concedido.
Art. 2º Adequar a nomenclatura da instituição de ensino, que, em decorrência do Art. 1º, passa a denominar-se: Colégio Estadual Indígena Cacique Onofre Kanhgren – Educação Infantil, Ensino Fundamental e Médio.
Art. 3º Esta resolução entrará em vigor na data de sua publicação.

Curitiba, 11 de dezembro de 2024.

assinado eletronicamente
Graziele Andriola
Diretora de Planejamento e Gestão Escolar

RESOLUÇÃO N.º 7.956/2024 – GS/SEED

A **Diretora de Planejamento e Gestão Escolar da Secretaria de Estado da Educação**, no uso de suas atribuições legais, e considerando o disposto na Lei n.º 9.394, de 20 de dezembro de 1996, as Deliberações n.º 03/1998, 09/2002, 03/2013, 10/2021, 12/2021, 02/2022 e o Parecer Normativo n.º 01/2023 – CP, todos do Conselho Estadual de Educação, o Parecer n.º 1482/2024, da Coordenação de Educação de Jovens e Adultos e o contido no protocolado n.º 22.388.585-3,

RESOLVE:

Art. 1º Autorizar o funcionamento do Ensino Fundamental – Fase I e II, presencial, na modalidade Educação de Jovens e Adultos, com implantação simultânea, no Colégio Estadual Indígena Cacique Onofre Kanhgren – Educação Infantil, Ensino Fundamental e Médio, situado na Terra Indígena Barão de Antonina, do Município de São Jerônimo da Serra, NRE de Cornélio Procópio.
§ 1º A instituição de ensino é mantida pelo Governo do Estado do Paraná e obteve a última renovação do credenciamento para a oferta da Educação Básica pela Resolução n.º 5057/2023, de 31/07/2023, com vigência até 31/12/2024.
§ 2º A autorização é concedida pelo prazo de 02 (dois) anos, a partir de 01/01/2025. A direção da instituição de ensino deverá solicitar o reconhecimento dos ensinos 180 (cento e oitenta) dias antes de terminar o prazo concedido.
Art. 2º Esta resolução entrará em vigor na data de sua publicação.

Curitiba, 11 de dezembro de 2024.

assinado eletronicamente
Graziele Andriola
Diretora de Planejamento e Gestão Escolar

RESOLUÇÃO N.º 8.042/2024 – GS/SEED

A **Diretora de Planejamento e Gestão Escolar da Secretaria de Estado da Educação**, no uso de suas atribuições legais, e considerando o disposto na Lei n.º 9.394, de 20 de dezembro de 1996, as Deliberações n.º 03/1998, 09/2002, 03/2013, 04/2021, 12/2021, todas do Conselho Estadual de Educação e o Parecer n.º 3807/2024, da Coordenação de Estrutura e Funcionamento e o contido no protocolado n.º 21.821.926-8,

RESOLVE:

Art. 1º Autorizar o funcionamento do Ensino Médio, com implantação simultânea, na Escola Estadual Indígena Kuaray Guata Porã – Educação Infantil e Ensino Fundamental, situada na Localidade de Cerco Grande, do Município de Guaraqueçaba, NRE de Paranaguá.
§ 1º A instituição de ensino é mantida pelo Governo do Estado do Paraná e obteve a última renovação do credenciamento para a oferta da Educação Básica pela Resolução n.º 441/2020, de 13/02/2020, com vigência até 31/12/2026.
§ 2º A autorização é concedida pelo prazo de 01 (um) ano, a partir de 01/01/2025. A direção da instituição de ensino deverá solicitar o reconhecimento do ensino 180 (cento e oitenta) dias antes de terminar 31/12/2025.
Art. 2º Adequar a nomenclatura da instituição de ensino, que, em decorrência do Art. 1º, passa a denominar-se: Colégio Estadual Indígena Kuaray Guata Porã – Educação Infantil, Ensino Fundamental e Médio.
Art. 3º Esta resolução entrará em vigor na data de sua publicação.

Curitiba, 13 de dezembro de 2024.

assinado eletronicamente
Graziele Andriola
Diretora de Planejamento e Gestão Escolar

148925/2024

RESOLUÇÃO N.º 8.012/2024 – GS/SEED

A **Diretora de Planejamento e Gestão Escolar da Secretaria de Estado da Educação**, no uso de suas atribuições legais, e considerando o disposto na Lei n.º 9.394, de 20 de dezembro de 1996, as Deliberações n.º 03/1998, 03/2013, 04/2021, 12/2021, todas do Conselho Estadual de Educação e o Parecer n.º 3793/2024, da Coordenação de Estrutura e Funcionamento e o contido no protocolado n.º 22.846.274-8,

RESOLVE:

Art. 1º Autorizar o funcionamento do Ensino Médio, com implantação simultânea, na Escola Estadual Nossa Senhora dos Milagres – Ensino Fundamental, situada na Rua Benjamim Negoseky, 18799, do Município de São José dos Pinhais, NRE da Área Metropolitana Sul.
§ 1º A instituição de ensino é mantida pelo Governo do Estado do Paraná e obteve a última renovação do credenciamento para a oferta da Educação Básica pela Resolução n.º 2322/2022, de 04/05/2022, com vigência até 31/12/2024.
§ 2º A autorização é concedida pelo prazo de 01 (um) ano, a partir de 01/01/2025. A direção da instituição de ensino deverá solicitar o reconhecimento do ensino 180 (cento e oitenta) dias antes de terminar o prazo concedido.
Art. 2º Adequar a nomenclatura da instituição de ensino, que, em decorrência do Art. 1º, passa a denominar-se: Colégio Estadual Nossa Senhora dos Milagres – Ensino Fundamenta e Médio.
Art. 3º Esta resolução entrará em vigor na data de sua publicação.

Curitiba, 11 de dezembro de 2024.

assinado eletronicamente
Graziele Andriola
Diretora de Planejamento e Gestão Escolar

148329/2024

Diário OFICIAL Paraná

Diário Oficial Certificado Digitalmente
O Departamento de Imprensa Oficial do Estado do Paraná, da garantia de autenticidade deste documento, desde que visualizado através do site http://www.imprensaoficial.pr.gov.br

FUNDEPAR

PORTARIA N.º 0483/2024-FUNDEPAR

Súmula: Designação de servidores para atuarem como Gestor e Fiscal do Contrato nº 615/2024-FUNDEPAR, celebrado com a empresa MVM Engenharia LTDA.

A Diretora-Presidente do Instituto Paranaense de Desenvolvimento Educacional FUNDEPAR, no uso de suas atribuições legais, conferidas pelo Decreto Estadual n.º 3270 de 24 de agosto de 2023 e, nos termos da Lei n. º 18.418 de 29/12/2014, regulamentada pelo Decreto Estadual n. º 6.972 de 29 de maio 2017 e o contido no protocolo nº 22.929.246-3,

RESOLVE:

Art. 1.º Designar os servidores abaixo indicados para em observância à legislação vigente, atuarem como gestores e fiscais do Contrato n.º 615/2024– FUNDEPAR, celebrado com a empresa MVM Engenharia LTDA, para a execução de Serviços Comuns de Engenharia no Colégio Estadual Humberto de Alencar Castelo Branco, no município de Jesuítas/PR:

I - Gestor Titular: 615/2024– FUNDEPAR, celebrado com a empresa MVM Engenharia LTDA, para a execução de Serviços Comuns de Engenharia no Colégio Estadual Humberto de Alencar Castelo Branco, no município de Jesuítas/PR;

II - Fiscal Titular: Edo Hobus – RG 5.xxx.247-2 – CPF: 015.xxx.749-37 - CREA/PR- 160039/D e suplente: Thauana Carla Rohde – RG: 9.xxx.913-8 – CPF: 064.xxx.369-83 - CREA/PR 165.346/D, ambos pertencentes ao Quadro do Fundepar

III – Apoio Técnico de Fiscalização: Jonas Marcelo Chapuis - CREA/PR64.491/D, indicado pelo Serviço Social Autônomo PARANAEDUCAÇÃO.

Art. 2.º Esta Portaria entrará em vigor na data de sua publicação.

Publique-se.
Anote-se.

(Assinado e Data Digitalmente)
Eliane Teruel Carmona
Diretora-Presidente FUNDEPAR
Decreto nº 3270/2023

148832/2024

PORTARIA N.º 520/2024-FUNDEPAR

Súmula: *Designar a profissional para aferição de serviços de engenharia executados no Colégio Estadual Princesa Isabel, no município de Cerro Azul.*

A Diretora-Presidente do Instituto Paranaense de Desenvolvimento Educacional FUNDEPAR, no uso de suas atribuições legais, conferidas pelo Decreto Estadual n.º 3270 de 24 de agosto de 2023 e, nos termos da Lei n. º 18.418 de 29/12/2014, regulamentada pelo Decreto Estadual n. º 6.972 de 29 de maio 2017 e o contido no e-protocolo 15.891.433-6,

RESOLVE:

Art. 1.º Designar a profissional Ângela Garcia Stevanelli, RG 6.XXX.174-0, CPF 843.XXX.439-00 - CAU A/83090-9, servidora do Quadro Próprio do Magistério – QPM, quanto à ampliação do Colégio Estadual Princesa Isabel, no município de Cerro Azul, para realizar a aferição dos serviços executados vez que não o foram na íntegra, como avençado no Contrato Administrativo nº 228/2018 - GMS/Fundepar (14.407.529-3):

Art. 2.º Esta Portaria entrará em vigor na data de sua publicação.

Art. 3.º Fica revogada a Portaria nº 490/2024 – FUNDEPAR, publicada no DIOE n.º 11799, de 03 de dezembro de 2024.

Publique-se.
Anote-se.

(Assinado e Data Digitalmente)
Eliane Teruel Carmona
Diretora-Presidente FUNDEPAR
Decreto nº 3270/2023

148830/2024

PORTARIA N.º 521/2024-FUNDEPAR

Súmula: *Designação para substituir e responder por funções de Gerente do Departamento de Planejamento e Finanças do Fundepar em virtude de férias do titular.*

A Diretora-Presidente do Instituto Paranaense de Desenvolvimento Educacional - FUNDEPAR, no uso de suas atribuições legais, conferidas pelo Decreto Estadual nº 3.270 de 24 de agosto de 2023 e, nos termos Lei nº 18.418 de 29 de dezembro de 2014, regulamentado pelo Decreto Estadual nº 6.972 de 29 de maio de 2017,

RESOLVE:

Art. 1.º Designar a servidora Sandra Mara Monteiro, RG nº 4.XXX.980-3 e CPF nº XXX.544.109-25, para responder interinamente pelo Departamento de Planejamento e Finanças, no período de 06/01/2025 a 20/01/2025, durante as férias da Gerente deste Departamento de Planejamento e Finanças do Instituto Paranaense de Desenvolvimento Educacional – Fundepar, Amanda Danielle Sampaio Mofaldini, , RG 6.XXX.442-0 e CPF n° XXX.253.489-83:

Art. 2.º Esta Portaria entrará em vigor na data de sua publicação.

Publique-se.
Anote-se.

(Assinado e Data Digitalmente)
Eliane Teruel Carmona
Diretora-Presidente FUNDEPAR
Decreto nº 3270/2023

148820/2024

PARANÁEDUCAÇÃO

PORTARIA N.º 029/2024 – PREDUC

O Superintendente do Serviço Social Autônomo Paranaeducação, no uso das suas atribuições legais, conferidas pelo Decreto de n.º 657 de 01 de março de 2023, e nos termos da Lei n.º 11.970 de 19 de dezembro de 1997,

RESOLVE:

Art. 1.º Designar o auditor interno Washington Luiz Moreno, RG nº X.553.85X3, para responder como Agente de Compliance do Serviço Social Autônomo Paranaeducação, em substituição à servidora Viviane Vaz Vieira Kanayama, cargo Procuradora Jurídica, RG sob nº X3.135.60X-X, por motivo de férias, durante o período de 07 de janeiro de 2025 a 26 de janeiro de 2025.

Art. 2.º Esta portaria entrará em vigor na data da sua publicação, produzindo efeitos a partir de 07 de janeiro de 2025.

Carlos Roberto Tamura
Superintendente
Decreto nº 657/2023

148847/2024

EXTRATO DA RESOLUÇÃO PREDUC N.º 08/2024

O **Conselho Administrativo do Serviço Social Autônomo Paranaeducação – PREDUC**, no exercício de suas atribuições, aprovou as alterações no Plano de Ação Estratégico para o exercício de 2024, conforme deliberado na 41ª Reunião Ordinária do Conselho de Administração.

Art. 1º – Ficam aprovadas as alterações nos Itens III, VI, VIII e XI do Plano de Ação Estratégico para o exercício de 2024, mantendo inalterados os Itens I, II, IV, V, VII, IX e X.

Art. 2º – Esta Resolução entra em vigor na data de sua aprovação, revogando disposições em contrário.

Curitiba, 11 de dezembro de 2024.

Liziane Raab de França
Suplente da Presidente do Conselho de Administração do PREDUC
Carlos Roberto Tamura
Superintendente

148763/2024

Diário OFICIAL Paraná

Secretaria da Fazenda

PORTARIA Nº 337 DTE/SEFA, de 12 de Dezembro de 2024

A DIRETORA DO TESOURO ESTADUAL, no uso de suas atribuições legais e tendo em vista o estabelecido no artigo 1° da Resolução SEFA nº 745, de 05 de agosto de 2019,

R E S O L V E:

Art. 1º. Atribuir as disponibilidades financeiras dos recursos do Tesouro do Estado referentes a execução da despesa do mês de Dezembro de 2024, da Administração Direta, Indireta, Fundos Especiais e Empresas Estatais Dependentes são as constantes do anexo I.

Art. 2º. Os valores das Cotas Financeiras estipulados na coluna "ODC ESPECIAL" desta Portaria são aqueles referentes às seguintes naturezas de despesa: 3.3.90.04.00, 3.3.90.08.00, 3.3.90.14.00, 3.3.90.15.00, 3.3.90.34.00, 3.3.90.46.00, 3.3.90.48.00, 3.3.90.49.00, 3.3.91.41.00 e 3.3.91.97.00.

Art. 3° Os valores das Cotas Financeiras estipulados na coluna "ODC - SERVIÇOS" desta Portaria são aqueles referentes às seguintes naturezas de despesa: 3.3.90.39.43, 3.3.90.39.44, 3.3.90.39.47, 3.3.90.40.04, 3.3.90.40.05, 3.3.90.47.01 e 3.3.90.47.08.

Art. 4º. Os valores das Cotas Financeiras destinadas ao atendimento das espécies "2", "3", e "4", com exceção daquelas especificadas nos artigos 2º e 3º retro, estão alocados na coluna "Demais Espécies" desta Portaria.

Art. 5º. Esta Portaria entrará em vigor na data de sua publicação, tendo seus efeitos aplicados a partir de 13 de Dezembro de 2024.

Carin Caroline Deda Malhadas
Diretora do Tesouro Estadual

ANEXO I
Estabelece Cota

ANEXO À PORTARIA Nº 337

ÓRGÃO 13 - Casa Civil
UNIDADE GESTORA 133300

Fonte	3 - Outras Despesas Correntes	Total	N. do Processo
501	11.300,00	11.300,00	2024FF000336
Total		**11.300,00**	

ÓRGÃO 15 - Casa Militar
UNIDADE GESTORA 150000

Fonte	1 - Pessoal e Encargos Sociais	Total	N. do Processo
500	9.000,00	9.000,00	2024FF000336
Total		**9.000,00**	

ÓRGÃO 27 - Secretaria de Estado da Administração e da Previdência
UNIDADE GESTORA 270000

Fonte	3 - Outras Despesas Correntes	Total	N. do Processo
500	18.000.000,00	18.000.000,00	2024FF000336
Total		**18.000.000,00**	

ÓRGÃO 29 - Secretaria de Estado da Fazenda
UNIDADE GESTORA 290000

Fonte	3 - Outras Despesas Correntes	Total	N. do Processo
754	333.380,58	333.380,58	2024FF000336
Total		**333.380,58**	

ÓRGÃO 33 - Secretaria de Estado da Indústria, Comércio e Serviços
UNIDADE GESTORA 330000

Fonte	1 - Pessoal e Encargos Sociais	Total	N. do Processo
500	47.570,16	47.570,16	2024FF000336
Total		**47.570,16**	

ÓRGÃO 37 - Secretaria de Estado do Turismo
UNIDADE GESTORA 370000

Fonte	1 - Pessoal e Encargos Sociais	Total	N. do Processo
500	500.000,00	500.000,00	2024FF000336
Total		**500.000,00**	

Diário OFICIAL Paraná
Poder Executivo Estadual

Diário Oficial Certificado Digitalmente
O Departamento de Imprensa Oficial do Estado do Paraná, da garantia de autenticidade deste documento, desde que visualizado através do site http://www.imprensaoficial.pr.gov.br

ÓRGÃO 41 - Secretaria de Estado da Educação
UNIDADE GESTORA 410000

Fonte	3 - Outras Despesas Correntes	Total	N. do Processo
550	3.000.000,00	3.000.000,00	2024FF000336
Total		**3.000.000,00**	

ÓRGÃO 41 - Secretaria de Estado da Educação
UNIDADE GESTORA 413000

Fonte	3 - Outras Despesas Correntes	4 - Investimentos	Total	N. do Processo
500	3.000,00	24.675,00	27.675,00	2024FF000336
Total			**27.675,00**	

ÓRGÃO 41 - Secretaria de Estado da Educação
UNIDADE GESTORA 413300

Fonte	3 - Outras Despesas Correntes	Total	N. do Processo
552	10.000.000,00	10.000.000,00	2024FF000336
Total		**10.000.000,00**	

ÓRGÃO 45 - Secretaria de Estado da Ciência, Tecnologia e Ensino Superior
UNIDADE GESTORA 453000

Fonte	3 - Outras Despesas Correntes	Total	N. do Processo
500	800.000,00	800.000,00	2024FF000336
Total		**800.000,00**	

ÓRGÃO 45 - Secretaria de Estado da Ciência, Tecnologia e Ensino Superior
UNIDADE GESTORA 453100

Fonte	3 - Outras Despesas Correntes	Total	N. do Processo
500	1.000.000,00	1.000.000,00	2024FF000336
Total		**1.000.000,00**	

ÓRGÃO 45 - Secretaria de Estado da Ciência, Tecnologia e Ensino Superior
UNIDADE GESTORA 453200

Fonte	3 - Outras Despesas Correntes	Total	N. do Processo
500	3.000.000,00	3.000.000,00	2024FF000336
Total		**3.000.000,00**	

ÓRGÃO 47 - Secretaria de Estado da Saúde
UNIDADE GESTORA 476000

Fonte	3 - Outras Despesas Correntes	4 - Investimentos	Total	N. do Processo
500	215.256.487,00	26.743.513,00	242.000.000,00	2024FF000336
Total			**242.000.000,00**	

ÓRGÃO 49 - Secretaria de Estado da Justiça e Cidadania
UNIDADE GESTORA 490000

Fonte	3 - Outras Despesas Correntes	Total	N. do Processo
500	500.000,00	500.000,00	2024FF000336
Total		**500.000,00**	

ÓRGÃO 61 - Secretaria de Estado do Desenvolvimento Social e Família
UNIDADE GESTORA 610000

Fonte	1 - Pessoal e Encargos Sociais	Total	N. do Processo
500	1.000.000,00	1.000.000,00	2024FF000336
Total		**1.000.000,00**	

ÓRGÃO 61 - Secretaria de Estado do Desenvolvimento Social e Família
UNIDADE GESTORA 616700

Fonte	4 - Investimentos	Total	N. do Processo
761	85.000,00	85.000,00	2024FF000336
Total		**85.000,00**	

ÓRGÃO 63 - Secretaria de Estado de Trabalho, Qualificação e Renda
UNIDADE GESTORA 630000

Fonte	3 - Outras Despesas Correntes	Total	N. do Processo
761	800.000,00	800.000,00	2024FF000336
Total		**800.000,00**	

ÓRGÃO 65 - Secretaria de Estado da Agricultura e do Abastecimento
UNIDADE GESTORA 650000

Fonte	1 - Pessoal e Encargos Sociais	Total	N. do Processo
500	108.015,13	108.015,13	2024FF000336
Total		**108.015,13**	

ÓRGÃO 67 - Secretaria de Estado das Cidades
UNIDADE GESTORA 670000

Fonte	4 - Investimentos	Total	N. do Processo
500	15.000.000,00	15.000.000,00	2024FF000336
Total		**15.000.000,00**	

ÓRGÃO 69 - Secretaria de Estado do Desenvolvimento Sustentável
UNIDADE GESTORA 690000

Fonte	3 - Outras Despesas Correntes	Total	N. do Processo

500	3.078,82	3.078,82	2024FF000336
Total		**3.078,82**	

ÓRGÃO 69 - Secretaria de Estado do Desenvolvimento Sustentável
UNIDADE GESTORA 693100

Fonte	4 - Investimentos	Total	N. do Processo
500	2.198.881,95	2.198.881,95	2024FF000336
Total		**2.198.881,95**	

ÓRGÃO 77 - Secretaria de Estado de Infraestrutura e Logística
UNIDADE GESTORA 770000

Fonte	3 - Outras Despesas Correntes	4 - Investimentos	Total	N. do Processo
501		1.500.000,00	1.500.000,00	2024FF000336
500	10.000,00	1.500.000,00	1.510.000,00	2024FF000336
Total			**3.010.000,00**	

148291/2024

Portaria Nº 311/2024/DOE/SEFA

O DIRETOR DE ORÇAMENTO ESTADUAL, no uso de suas atribuições legais e tendo em vista o estabelecido no artigo 8º, da Lei Estadual nº 21.862, de 18 de dezembro de 2023, conforme o Processo de Alteração Orçamentária nº 2024FC001180/Bloco1/DOE/SEFA,

R E S O L V E:

Art. 1º Ajustar o detalhamento de despesa do Orçamento Fiscal do Estado, aprovado pela Lei Estadual nº 21.862, de 18 de dezembro de 2023, e o detalhamento de obras e/ou demais entregas, no valor de R$ 17.800.105,00 (dezessete milhões e oitocentos mil e cento e cinco reais), de acordo com os Anexos I e II desta Portaria.

Publique-se.
Anote-se.

Curitiba, em 12 de dezembro de 2024.

Marcos Tadeu Cavalcante da Silva
Diretor de Orçamento Estadual

Anexo à Portaria n° 311 — Formalização 2024FC001180/Bloco1

ANEXO I - SUPLEMENTAÇÃO DA DESPESA

Órgão/UG/UO/ Programa de Trabalho	Id. Exercício Fonte	Grupo da Fonte	Fonte	Detalhamento de Fonte	Natureza	Cód. Meta Física	Descrição Meta Física	Região Intermediária	Município	Valor
13 - Casa Civil										954.383,00
130000 - Casa Civil do Estado do Paraná										954.383,00
1302 - Diretoria Geral										954.383,00
F.13.02.04.122.05.8015 - Gestão Administrativa Casa Civil										954.383,00
	1	50	500	000000	3.1.90.13	0	Não definida	4100	9999999	901.071,00
	2	50	500	000000	3.1.90.13	0	Não definida	4100	9999999	53.312,00
33 - Secretaria de Estado da Indústria, Comércio e Serviços										34.725,00
333100 - Junta Comercial do Paraná										34.725,00
3331 - Junta Comercial do Paraná										34.725,00
F.33.31.23.125.20.8047 - Gestão do Registro Público de Empresas no Estado do Paraná										34.725,00
	1	50	501	000250	3.1.90.11	0	Não definida	4100	9999999	34.725,00
37 - Secretaria de Estado do Turismo										6.100,00
370000 - Secretaria de Estado do Turismo										6.100,00
3702 - Diretoria Geral										6.100,00
F.37.02.23.122.21.8224 - Gestão Administrativa SETU										6.100,00
	1	50	500	000000	3.1.90.13	0	Não definida	4100	9999999	6.100,00
39 - Secretaria de Estado da Segurança Pública										1.718.399,00
390000 - Secretaria de Estado da Segurança Pública										1.718.399,00
3914 - Polícia Científica										42.900,00
F.39.14.06.183.30.8079 - Ações da Polícia Científica										42.900,00
	2	50	500	000000	3.3.90.46	0	Não definida	4100	9999999	42.900,00
3917 - Departamento Penitenciário										375.499,00
F.39.17.06.421.30.8383 - Gestão do Sistema Penitenciário										375.499,00
	1	50	500	000000	3.3.90.46	0	Não definida	4100	9999999	375.499,00
3922 - Polícia Militar do Estado do Paraná										1.300.000,00
F.39.22.06.181.30.8501 - Ações do Comando Geral da Polícia Militar										1.300.000,00
	1	50	500	000000	3.3.90.46	0	Não definida	4100	9999999	1.300.000,00
47 - Secretaria de Estado da Saúde										13.410.215,00
476000 - Fundo Estadual de Saúde										13.410.215,00
4760 - Fundo Estadual de Saúde										13.410.215,00
F.47.60.10.302.35.8485 - Gestão na Assistência Hospitalar e Ambulatorial										5.000.000,00
	1	60	600	000255	3.3.50.41	2	Municípios assistidos com Incentivos e Contratos Assistenciais Vinculados à Rede de Atenção à Saúde do SUS e Suas Linhas de Cuidado Prioritárias	4100	9999999	5.000.000,00
F.47.60.10.122.35.8168 - Gestão do Hospital Universitário Regional do Norte do Paraná										8.235.713,00
	1	50	500	000000	3.1.90.11	0	Não definida	4105	9999999	7.975.713,00
	2	50	500	000000	3.3.90.34	1	Atendimento integral da Rede de Assistência à Saúde no Hospital Universitário de Londrina	4105	4113700	260.000,00
F.47.60.10.301.35.8030 - Gestão da Atenção Primária em Saúde										174.502,00
	1	60	600	000255	3.3.90.39	7	Municípios beneficiados com cofinanciamento para Atenção e Promoção da Saúde	4100	9999999	174.502,00
51 - Secretaria de Estado da Cultura										3.700,00

Diário OFICIAL Paraná
Poder Executivo Estadual

Diário Oficial Certificado Digitalmente
O Departamento de Imprensa Oficial do Estado do Paraná, da garantia de autenticidade deste documento, desde que visualizado através do site http://www.imprensaoficial.pr.gov.br

510000 - Secretaria de Estado da Cultura									3.700,00
5102 - Diretoria Geral									3.700,00
F.51.02.13.122.27.8191 - Gestão Administrativa SEEC									3.700,00
1	50	500	000000	3.3.90.46	0	Não definida	4100	9999999	3.700,00
67 - Secretaria de Estado das Cidades									672.583,00
673100 - Agência de Assuntos Metropolitanos do Paraná									5.130,00
6731 - Agência de Assuntos Metropolitanos do Paraná									5.130,00
F.67.31.26.122.15.8276 - Gestão Administrativa AMEP									5.130,00
1	50	500	000000	3.3.90.49	0	Não definida	4100	9999999	3.000,00
1	50	500	000000	3.3.90.46	0	Não definida	4100	9999999	2.130,00
677400 - Companhia de Habitação do Paraná									667.453,00
6774 - Companhia de Habitação do Paraná									667.453,00
F.67.74.16.482.16.8084 - Habitação Urbana									143.455,00
2	75	761	000102	4.4.20.42	0	Não definida	4100	9999999	143.455,00
F.67.74.16.122.16.8491 - Gestão Administrativa COHAPAR									523.998,00
1	50	501	000250	3.3.90.93	0	Não definida	4100	9999999	523.998,00
77 - Secretaria de Estado de Infraestrutura e Logística									1.000.000,00
773000 - Departamento de Estradas de Rodagem									1.000.000,00
7730 - Departamento de Estradas de Rodagem									1.000.000,00
F.77.30.26.782.17.7067 - Programa Estratégico de Infraestrutura e Logística de Transportes do Paraná BID DER									1.000.000,00
2	75	754	002142	4.4.90.39	0	Não definida	4100	9999999	1.000.000,00
								Total da Despesa Orçamento Fiscal e/ou Seguridade Social	17.800.105,00
								Total Geral	17.800.105,00

Anexo à Portaria nº 311

Formalização 2024FC001180/Bloco1

ANEXO II - REDUÇÃO DA DESPESA

Órgão/UG/UO/ Programa de Trabalho	Id. Exercício Fonte	Grupo da Fonte	Fonte	Detalhamento de Fonte	Natureza	Cód. Meta Física	Descrição Meta Física	Região Intermediária	Município	Valor
13 - Casa Civil										954.383,00
130000 - Casa Civil do Estado do Paraná										954.383,00
1302 - Diretoria Geral										954.383,00
F.13.02.04.122.05.8015 - Gestão Administrativa Casa Civil										954.383,00
	2	50	500	000000	3.1.90.16	0	Não definida	4100	9999999	53.312,00
	1	50	500	000000	3.1.90.11	0	Não definida	4100	9999999	858.555,00
	1	50	500	000000	3.1.90.16	0	Não definida	4100	9999999	42.516,00
33 - Secretaria de Estado da Indústria, Comércio e Serviços										34.725,00
333100 - Junta Comercial do Paraná										34.725,00
3331 - Junta Comercial do Paraná										34.725,00
F.33.31.23.125.20.8047 - Gestão do Registro Público de Empresas no Estado do Paraná										34.725,00
	1	50	501	000250	3.1.90.16	1	MUNICÍPIOS COM SISTEMA DE CONSULTA DE VIABILIDADE DE ATIVIDADE ECONÔMICA AUTOMATIZADA	4100	9999999	6.790,00
	1	50	501	000250	3.1.90.16	0	Não definida	4100	9999999	7.119,00
	1	50	501	000250	3.1.90.92	0	Não definida	4100	9999999	20.816,00
37 - Secretaria de Estado do Turismo										6.100,00
370000 - Secretaria de Estado do Turismo										6.100,00
3702 - Diretoria Geral										6.100,00
F.37.02.23.122.21.8224 - Gestão Administrativa SETU										6.100,00
	1	50	500	000000	3.1.90.92	0	Não definida	4100	9999999	6.100,00
39 - Secretaria de Estado da Segurança Pública										1.718.399,00
390000 - Secretaria de Estado da Segurança Pública										1.718.399,00
3914 - Polícia Científica										42.900,00
F.39.14.06.183.30.8079 - Ações da Polícia Científica										42.900,00
	2	50	500	000000	3.3.90.16	0	Não definida	4100	9999999	29.590,00
	2	50	500	000000	3.3.90.92	0	Não definida	4100	9999999	13.310,00
3917 - Departamento Penitenciário										375.499,00
F.39.17.06.421.30.8383 - Gestão do Sistema Penitenciário										375.499,00
	1	50	500	000000	3.3.90.93	0	Não definida	4100	9999999	44.306,00
	1	50	500	000000	3.3.90.92	0	Não definida	4100	9999999	114.534,00
	1	50	500	000000	3.3.90.36	0	Não definida	4100	9999999	50.000,00
	1	50	500	000000	3.3.91.47	0	Não definida	4100	9999999	5.000,00
	1	50	500	000000	3.3.90.18	0	Não definida	4100	9999999	161.659,00
3922 - Polícia Militar do Estado do Paraná										1.300.000,00
F.39.22.06.181.30.8501 - Ações do Comando Geral da Polícia Militar										1.300.000,00
	1	50	500	000000	3.3.90.17	0	Não definida	4100	9999999	1.300.000,00
47 - Secretaria de Estado da Saúde										13.410.215,00
476000 - Fundo Estadual de Saúde										13.410.215,00
4760 - Fundo Estadual de Saúde										13.410.215,00
F.47.60.10.302.35.8485 - Gestão na Assistência Hospitalar e Ambulatorial										5.000.000,00
	1	60	600	000255	3.3.90.92	2	Municípios assistidos com Incentivos e Contratos Assistenciais Vinculados à Rede de Atenção à Saúde do SUS e Suas Linhas de Cuidado Prioritárias	4100	9999999	5.000.000,00
F.47.60.10.122.35.8168 - Gestão do Hospital Universitário Regional do Norte do Paraná										8.235.713,00
	2	50	500	000000	3.3.90.39	1	Atendimento integral da Rede de Assistência à Saúde no Hospital Universitário de Londrina	4105	4113700	260.000,00
	1	50	500	000000	3.1.90.16	1	Atendimento integral da Rede de Assistência à Saúde no Hospital Universitário de Londrina	4105	4113700	1.028.803,00
	1	50	500	000000	3.1.90.04	0	Não definida	4100	9999999	74.713,00
	1	50	500	000000	3.1.90.16	0	Não definida	4100	9999999	6.872.197,00
F.47.60.10.301.35.8030 - Gestão da Atenção Primária em Saúde										174.502,00
	1	60	600	000255	3.3.90.30	7	Municípios beneficiados com cofinanciamento para Atenção e Promoção da Saúde	4100	9999999	174.502,00
51 - Secretaria de Estado da Cultura										3.700,00

510000 - Secretaria de Estado da Cultura										3.700,00
5102 - Diretoria Geral										3.700,00
F.51.02.13.122.27.8191 - Gestão Administrativa SEEC										3.700,00
1	50	500	000000	3.3.90.92	0	Não definida		4100	9999999	3.700,00
67 - Secretaria de Estado das Cidades										672.583,00
673100 - Agência de Assuntos Metropolitanos do Paraná										5.130,00
6731 - Agência de Assuntos Metropolitanos do Paraná										5.130,00
F.67.31.26.122.15.8276 - Gestão Administrativa AMEP										5.130,00
1	50	500	000000	3.3.90.39	0	Não definida		4100	9999999	3.000,00
1	50	500	000000	3.3.90.40	0	Não definida		4100	9999999	2.130,00
677400 - Companhia de Habitação do Paraná										667.453,00
6774 - Companhia de Habitação do Paraná										667.453,00
F.67.74.16.482.16.8084 - Habitação Urbana										143.455,00
2	75	761	000102	4.4.90.39	0	Não definida		4100	9999999	143.455,00
F.67.74.16.122.16.8491 - Gestão Administrativa COHAPAR										523.998,00
1	50	501	000250	3.3.90.39	0	Não definida		4100	9999999	523.998,00
77 - Secretaria de Estado de Infraestrutura e Logística										1.000.000,00
773000 - Departamento de Estradas de Rodagem										1.000.000,00
7730 - Departamento de Estradas de Rodagem										1.000.000,00
F.77.30.26.782.17.7067 - Programa Estratégico de Infraestrutura e Logística de Transportes do Paraná BID DER										1.000.000,00
2	75	754	002142	4.4.50.39	0	Não definida		4100	9999999	1.000.000,00
									Total da Despesa Orçamento Fiscal e/ou Seguridade Social	17.800.105,00
									Total Geral	17.800.105,00

148560/2024

Portaria Nº 312/2024/DOE/SEFA

O DIRETOR DE ORÇAMENTO ESTADUAL, no uso de suas atribuições legais e tendo em vista o estabelecido no artigo 8º, da Lei Estadual nº 21.862, de 18 de dezembro de 2023, conforme o Processo de Alteração Orçamentária nº 2024FC001195/Bloco1/DOE/SEFA,

R E S O L V E:

Art. 1º Ajustar o detalhamento de despesa do Orçamento Fiscal do Estado, aprovado pela Lei Estadual nº 21.862, de 18 de dezembro de 2023, e o detalhamento de obras e/ou demais entregas, no valor de R$ 9.818.883,00 (nove milhões e oitocentos e dezoito mil e oitocentos e oitenta e três reais), de acordo com os Anexos I e II desta Portaria.

Publique-se.
Anote-se.

Curitiba, em 12 de dezembro de 2024.

Marcos Tadeu Cavalcante da Silva
Diretor de Orçamento Estadual

Anexo à Portaria nº 312 — Formalização 2024FC001195/Bloco1

ANEXO I - SUPLEMENTAÇÃO DA DESPESA

Órgão/UG/UO/ Programa de Trabalho	Id. Exercício Fonte	Grupo da Fonte	Fonte	Detalhamento de Fonte	Natureza	Cód. Meta Física	Descrição Meta Física	Região Intermediária	Município	Valor
51 - Secretaria de Estado da Cultura										1.092.599,00
516000 - Fundo Estadual da Cultura										1.092.599,00
5160 - Fundo Estadual de Cultura										1.092.599,00
F.51.60.13.392.27.7104 - Projetos Culturais Apoiados por Meio da Execução de Leis de Fomento Federais										1.092.599,00
	1	70	716	000000	3.3.60.41	0	Não definida	4100	9999999	1.092.599,00
77 - Secretaria de Estado de Infraestrutura e Logística										8.726.284,00
773000 - Departamento de Estradas de Rodagem										8.726.284,00
7730 - Departamento de Estradas de Rodagem										8.726.284,00
F.77.30.26.782.17.8521 - Segurança Viária Legal										4.500.898,00
	1	75	752	000254	3.3.90.39	0	Não definida	4100	9999999	4.500.898,00
F.77.30.26.782.17.8399 - Gestão de Operação de Rodovias Estaduais e Federais Delegadas sob regime de concessão										4.225.386,00
	1	50	500	000000	3.3.90.93	0	Não definida	4100	9999999	4.225.386,00
									Total da Despesa Orçamento Fiscal e/ou Seguridade Social	9.818.883,00
									Total Geral	9.818.883,00

Anexo à Portaria nº 312 — Formalização 2024FC001195/Bloco1

ANEXO II - REDUÇÃO DA DESPESA

Órgão/UG/UO/ Programa de Trabalho	Id. Exercício Fonte	Grupo da Fonte	Fonte	Detalhamento de Fonte	Natureza	Cód. Meta Física	Descrição Meta Física	Região Intermediária	Município	Valor
51 - Secretaria de Estado da Cultura										1.092.599,00
516000 - Fundo Estadual da Cultura										1.092.599,00
5160 - Fundo Estadual de Cultura										1.092.599,00
F.51.60.13.392.27.7104 - Projetos Culturais Apoiados por Meio da Execução de Leis de Fomento Federais										1.092.599,00
	1	70	716	000000	3.3.90.48	0	Não definida	4100	9999999	1.092.599,00
77 - Secretaria de Estado de Infraestrutura e Logística										8.726.284,00
773000 - Departamento de Estradas de Rodagem										8.726.284,00
7730 - Departamento de Estradas de Rodagem										8.726.284,00
F.77.30.26.782.17.8521 - Segurança Viária Legal										4.500.898,00
	1	75	752	000254	3.3.50.39	0	Não definida	4100	9999999	4.500.898,00
F.77.30.26.782.17.8399 - Gestão de Operação de Rodovias Estaduais e Federais Delegadas sob regime de concessão										4.225.386,00

Diário Oficial Certificado Digitalmente
O Departamento de Imprensa Oficial do Estado do Paraná, da garantia de autenticidade deste documento, desde que visualizado através do site http://www.imprensaoficial.pr.gov.br

1	50	500	000000	3.3.90.39	0	Não definida	4100	9999999	4.225.386,00
								Total da Despesa Orçamento Fiscal e/ou Seguridade Social	9.818.883,00
								Total Geral	9.818.883,00

148563/2024

Portaria Nº 313/2024/DOE/SEFA

O DIRETOR DE ORÇAMENTO ESTADUAL, no uso de suas atribuições legais e tendo em vista o estabelecido no artigo 8º, da Lei Estadual nº 21.862, de 18 de dezembro de 2023, conforme o Processo de Alteração Orçamentária nº 2024FC001196/Bloco1/DOE/SEFA,

R E S O L V E:

Art. 1º Ajustar o detalhamento de despesa do Orçamento Fiscal do Estado, aprovado pela Lei Estadual nº 21.862, de 18 de dezembro de 2023, e o detalhamento de obras e/ou demais entregas, no valor de R$ 15.911.760,00 (quinze milhões e novecentos e onze mil e setecentos e sessenta reais), de acordo com os Anexos I e II desta Portaria.

Publique-se.
Anote-se.

Curitiba, em 13 de dezembro de 2024.

Marcos Tadeu Cavalcante da Silva
Diretor de Orçamento Estadual

Anexo à Portaria nº 313 — Formalização 2024FC001196/Bloco1

ANEXO I - SUPLEMENTAÇÃO DA DESPESA

Órgão/UG/UO/ Programa de Trabalho	Id. Exercício Fonte	Grupo da Fonte	Fonte	Detalhamento de Fonte	Natureza	Cód. Meta Física	Descrição Meta Física	Região Intermediária	Município	Valor
39 - Secretaria de Estado da Segurança Pública										2.500,00
390000 - Secretaria de Estado da Segurança Pública										2.500,00
3902 - Diretoria Geral										2.500,00
F.39.02.06.122.30.8064 - Gestão Administrativa SESP										2.500,00
	1	50	500	000000	3.3.90.16	0	Não definida	4100	9999999	2.500,00
41 - Secretaria de Estado da Educação										243.022,00
410000 - Secretaria de Estado da Educação										243.022,00
4101 - Gabinete do Secretário										243.022,00
F.41.01.12.363.32.8465 - Desenvolvimento da Educação Profissional de nível Médio										243.022,00
	1	50	500	000000	4.4.90.51	11	Conclusão da Obra de construção do Centro Estadual de Educação Profissional de Maringá - Obra 4	4104	4115200	243.022,00
45 - Secretaria de Estado da Ciência, Tecnologia e Ensino Superior										6.981.023,00
456000 - Fundo Paraná										6.981.023,00
4560 - Fundo Paraná										6.981.023,00
F.45.60.19.571.33.8153 - Desenvolvimento da Ciência, Tecnologia e Inovação no Estado do Paraná										6.981.023,00
	1	75	759	000132	4.4.90.51	40	Adequações de Acessibilidade no CJ/CCHE CLCA - TED 22/24 - UENP	4105	4111803	678.969,00
	1	75	759	000132	4.4.90.51	30	Construção de Sanitários no Campus de Jacarezinho - TED 54/24 - UENP	4105	4111803	292.641,00
	1	75	759	000132	4.4.90.51	36	Instalações de Prevenção de Incêndio do CCP - TED 54/24 - UENP	4105	4106407	513.366,00
	1	75	759	000132	4.4.90.51	33	Restaurante no Campus de Cornélio Procópio - TED 54/24 - UENP	4105	4106407	838.655,00
	1	75	759	000132	4.4.90.51	41	Adequações de Acessibilidade no CJ/CCSA - TED 22/24 - UENP	4105	4111803	58.128,00
	1	75	759	000132	4.4.90.51	35	Restaurante no Campus Luiz Meneghel - TED 54/24 - UENP	4105	4102406	950.721,00
	1	75	759	000132	4.4.90.51	42	Adequações de Acessibilidade no CJ/DIREÇÃO - TED 22/24 - UENP	4105	4111803	28.966,00
	1	75	759	000132	4.4.90.51	34	Restaurante no Campus de Jacarezinho - TED 54/24 - UENP	4105	4111803	864.429,00
	1	75	759	000132	4.4.90.51	44	Adequações de Acessibilidade no CCP - TED 22/24 - UENP	4105	4111803	631.897,00
	1	75	759	000132	4.4.90.51	29	Construção de Sanitários no Campus Cornélio Procópio - TED 54/24 - UENP	4105	4106407	264.505,00
	1	75	759	000132	4.4.90.51	31	Construção de Sanitários no Campus Luiz Meneguel Bandeirantes - TED 54/24 - UENP	4105	4102406	255.944,00
	1	75	759	000132	4.4.90.51	43	Adequações de Acessibilidade no CLM - TED 22/24 - UENP	4105	4102406	901.702,00
	1	75	759	000132	4.4.90.51	37	Instalações de Acessibilidade do Campus de Jacarezinho - TED 54/24 - UENP	4105	4111803	486.552,00
	1	75	759	000132	4.4.90.51	39	Adequações de Acessibilidade na Reitoria - TED 22/24 - UENP	4105	4111803	214.548,00
47 - Secretaria de Estado da Saúde										8.685.215,00
476000 - Fundo Estadual de Saúde										8.685.215,00
4760 - Fundo Estadual de Saúde										8.685.215,00
F.47.60.10.302.35.8485 - Gestão na Assistência Hospitalar e Ambulatorial										7.850.000,00
	2	50	500	000000	3.3.90.39	2	Municípios assistidos com Incentivos e Contratos Assistenciais Vinculados à Rede de Atenção à Saúde do SUS e Suas Linhas de Cuidado Prioritárias	4100	9999999	3.850.000,00
	1	50	500	000000	3.3.90.39	2	Municípios assistidos com Incentivos e Contratos Assistenciais Vinculados à Rede de Atenção à Saúde do SUS e Suas Linhas de Cuidado Prioritárias	4100	9999999	4.000.000,00
F.47.60.10.301.35.8203 - Gestão de Operações Aeromédicas										34.000,00
	1	50	500	000000	3.3.90.39	1	Atendimento Aeromédico de Urgência e Emergência	4100	9999999	34.000,00
F.47.60.10.122.35.8163 - Gestão Técnico Administrativo da SESA										801.215,00
	1	50	500	000000	3.1.90.96	0	Não definida	4100	9999999	801.215,00
									Total da Despesa Orçamento Fiscal e/ou Seguridade Social	15.911.760,00
									Total Geral	15.911.760,00

Anexo à Portaria nº 313 — Formalização 2024FC001196/Bloco1

ANEXO II - REDUÇÃO DA DESPESA

Órgão/UG/UO/ Programa de Trabalho	Id. Exercício Fonte	Grupo da Fonte	Fonte	Detalhamento de Fonte	Natureza	Cód. Meta Física	Descrição Meta Física	Região Intermediária	Município	Valor
39 - Secretaria de Estado da Segurança Pública										2.500,00
390000 - Secretaria de Estado da Segurança Pública										2.500,00
3902 - Diretoria Geral										2.500,00
F.39.02.06.122.30.8064 - Gestão Administrativa SESP										2.500,00
	1	50	500	000000	3.3.90.30	0	Não definida	4100	9999999	2.500,00

41 - Secretaria de Estado da Educação										243.022,00
410000 - Secretaria de Estado da Educação										243.022,00
4101 - Gabinete do Secretário										243.022,00
F.41.01.12.363.32.8465 - Desenvolvimento da Educação Profissional de nível Médio										243.022,00
	1	50	500	000000	4.4.90.51	8	Conclusão da Obra de construção do Centro Estadual de Educação Profissional Assis Brasil, no município de Clevelândia - Obra 27	4103	4105706	243.022,00
45 - Secretaria de Estado da Ciência, Tecnologia e Ensino Superior										6.981.023,00
456000 - Fundo Paraná										6.981.023,00
4560 - Fundo Paraná										6.981.023,00
F.45.60.19.571.33.8153 - Desenvolvimento da Ciência, Tecnologia e Inovação no Estado do Paraná										6.981.023,00
	1	75	759	000132	4.4.90.52	1	DESENVOLVIMENTO DA CIÊNCIA, TECNOLOGIA E INOVAÇÃO NO ESTADO DO PARANÁ - Desenvolver, em estreito diálogo com a sociedade, a política estadual de ciência e tecnologia, com foco na construção de estratégias que conduzam à inovação.	4100	9999999	6.981.023,00
47 - Secretaria de Estado da Saúde										8.685.215,00
476000 - Fundo Estadual de Saúde										8.685.215,00
4760 - Fundo Estadual de Saúde										8.685.215,00
F.47.60.10.302.35.8485 - Gestão na Assistência Hospitalar e Ambulatorial										7.850.000,00
	1	50	500	000000	3.3.70.41	2	Municípios assistidos com Incentivos e Contratos Assistenciais Vinculados à Rede de Atenção à Saúde do SUS e Suas Linhas de Cuidado Prioritárias	4100	9999999	400.000,00
	2	50	500	000000	3.3.50.41	0	Não definida	4100	9999999	1.500.000,00
	1	50	500	000000	3.3.90.92	2	Municípios assistidos com Incentivos e Contratos Assistenciais Vinculados à Rede de Atenção à Saúde do SUS e Suas Linhas de Cuidado Prioritárias	4100	9999999	3.600.000,00
	2	50	500	000000	3.3.50.43	0	Não definida	4100	9999999	2.350.000,00
F.47.60.10.301.35.8203 - Gestão de Operações Aeromédicas										34.000,00
	1	50	500	000000	3.3.90.15	1	Atendimento Aeromédico de Urgência e Emergência	4100	9999999	34.000,00
F.47.60.10.122.35.8163 - Gestão Técnico Administrativo da SESA										801.215,00
	1	50	500	000000	3.1.90.11	0	Não definida	4100	9999999	801.215,00
									Total da Despesa Orçamento Fiscal e/ou Seguridade Social	15.911.760,00
									Total Geral	15.911.760,00

148963/2024

Resolução nº 1491/2024 - SEFA/GS DE 10 de dezembro de 2024.

O SECRETÁRIO DE ESTADO DA FAZENDA, no uso de suas atribuições legais e tendo em vista o estabelecido no artigo 41, da Lei nº 21.352, de 1º de janeiro de 2023, e de acordo com o Decreto n° 3.169, de 22 de outubro de 2019, que normatiza a execução orçamentária e financeira do Estado, e considerando o contido no protocolo nº 21.477.180-2,

RESOLVE:

Art.1º Cancelar cotas orçamentárias, no valor de R$ 4.200.000,00 (quatro milhões e duzentos mil reais), de acordo com o contido no Anexo I desta Resolução.

Curitiba, 10 de dezembro de 2024.

Norberto Anacleto Ortigara
Secretário de Estado da Fazenda

Anexo à Resolução n° 1491 — Formalização 2024FO01038/Bloco1

ANEXO I - Cancelamento de Cota Orçamentária

Órgão/UG/UO	Id. do Exercício	Grupo da Fonte	Fonte	Detalhamento de Fonte	Grupo de Natureza de Despesa	Total
41 - Secretaria de Estado da Educação						4.200.000,00
410000 - Secretaria de Estado da Educação						4.200.000,00
4101 - Gabinete do Secretário						4.200.000,00
	1	54	543		4 - Investimentos	4.200.000,00
					Total Geral	4.200.000,00

148568/2024

Resolução nº 1492/2024 - SEFA/GS DE 10 de dezembro de 2024.

O SECRETÁRIO DE ESTADO DA FAZENDA, no uso de suas atribuições legais e tendo em vista o estabelecido no artigo 41, da Lei nº 21.352, de 1º de janeiro de 2023, e de acordo com o Decreto n° 3.169, de 22 de outubro de 2019, que normatiza a execução orçamentária e financeira do Estado, e considerando o contido no protocolo nº 21.477.180-2,

RESOLVE:

Art.1º Cancelar cotas orçamentárias, no valor de R$ 22.369.080,00 (vinte e dois milhões e trezentos e sessenta e nove mil e oitenta reais), de acordo com o contido no Anexo I desta Resolução.

Curitiba, 10 de dezembro de 2024.

Norberto Anacleto Ortigara
Secretário de Estado da Fazenda

Anexo à Resolução n° 1492 — Formalização 2024FO01036/Bloco1

ANEXO I - Cancelamento de Cota Orçamentária

Órgão/UG/UO	Id. do Exercício	Grupo da Fonte	Fonte	Detalhamento de Fonte	Grupo de Natureza de Despesa	Total
41 - Secretaria de Estado da Educação						22.369.080,00
410000 - Secretaria de Estado da Educação						22.369.080,00
4101 - Gabinete do Secretário						21.583.000,00
	2	54	540		3 - Outras Despesas Correntes	17.383.000,00
	2	54	543		3 - Outras Despesas Correntes	4.200.000,00
4102 - Diretoria Geral						786.080,00
	2	50	500		3 - Outras Despesas Correntes	370.350,00
	1	50	500		3 - Outras Despesas Correntes	415.730,00
					Total Geral	22.369.080,00

148571/2024

Diário Oficial Certificado Digitalmente
O Departamento de Imprensa Oficial do Estado do Paraná, da garantia de autenticidade deste documento, desde que visualizado através do site http://www.imprensaoficial.pr.gov.br

Resolução nº 1493/2024 - SEFA/GS DE 10 de dezembro de 2024.

O SECRETÁRIO DE ESTADO DA FAZENDA, no uso de suas atribuições legais e tendo em vista o estabelecido no artigo 41, da Lei nº 21.352, de 1º de janeiro de 2023, e de acordo com o Decreto n° 3.169, de 22 de outubro de 2019, que normatiza a execução orçamentária e financeira do Estado, e considerando o contido no protocolo nº 21.477.180-2,

RESOLVE:

Art.1º Cancelar cotas orçamentárias, no valor de R$ 11.323.639,00 (onze milhões e trezentos e vinte e três mil e seiscentos e trinta e nove reais), de acordo com o contido no Anexo I desta Resolução.

Curitiba, 10 de dezembro de 2024.

Norberto Anacleto Ortigara
Secretário de Estado da Fazenda

Anexo à Resolução n° 1493 Formalização 2024FO01037/Bloco1

ANEXO I - Cancelamento de Cota Orçamentária

Órgão/UG/UO	Id. do Exercício	Grupo da Fonte	Fonte	Detalhamento de Fonte	Grupo de Natureza de Despesa	Total
41 - Secretaria de Estado da Educação						11.323.639,00
410000 - Secretaria de Estado da Educação						11.323.639,00
4101 - Gabinete do Secretário						11.323.639,00
	1	50	500		3 - Outras Despesas Correntes	1.507.639,00
	2	54	540		3 - Outras Despesas Correntes	3.816.000,00
	2	54	543		3 - Outras Despesas Correntes	6.000.000,00
					Total Geral	11.323.639,00

148574/2024

Resolução nº 1494/2024 - SEFA/GS de 10 de dezembro de 2024.

O SECRETÁRIO DE ESTADO DA FAZENDA, no uso de suas atribuições legais e tendo em vista o estabelecido no artigo 41, da Lei nº 21.352, de 1º de janeiro de 2023, e de acordo com o Decreto n° 3.169, de 22 de outubro de 2019, que normatiza a execução orçamentária e financeira do Estado, e considerando o contido no protocolo nº 23.131.758-9,

RESOLVE:

Art.1º Estabelecer cotas orçamentárias, no valor de R$ 26.157.281,00 (vinte e seis milhões e cento e cinquenta e sete mil e duzentos e oitenta e um reais), de acordo com o contido no Anexo I desta Resolução.

Curitiba, 10 de dezembro de 2024.

Norberto Anacleto Ortigara
Secretário de Estado da Fazenda

Anexo à Resolução n° 1494 Formalização 2024FO01039/Bloco1

ANEXO I - Estabelecimento de Cota Orçamentária

Órgão/UG/UO	Id. do Exercício	Grupo da Fonte	Fonte	Detalhamento de Fonte	Grupo de Natureza de Despesa	Total
77 - Secretaria de Estado de Infraestrutura e Logística						26.157.281,00
773000 - Departamento de Estradas de Rodagem						26.157.281,00
7730 - Departamento de Estradas de Rodagem						26.157.281,00
	1	50	501		3 - Outras Despesas Correntes	14.247.426,00
					4 - Investimentos	11.909.855,00
					Total Geral	26.157.281,00

148575/2024

Resolução nº 1495/2024 - SEFA/GS DE 10 de dezembro de 2024.

O SECRETÁRIO DE ESTADO DA FAZENDA, no uso de suas atribuições legais e tendo em vista o estabelecido no artigo 41, da Lei nº 21.352, de 1º de janeiro de 2023, e de acordo com o Decreto n° 3.169, de 22 de outubro de 2019, que normatiza a execução orçamentária e financeira do Estado, e considerando o contido no protocolo nº 23.131.758-9,

RESOLVE:

Art.1º Cancelar cotas orçamentárias, no valor de R$ 11.909.855,00 (onze milhões e novecentos e nove mil e oitocentos e cinquenta e cinco reais), de acordo com o contido no Anexo I desta Resolução.

Curitiba, 10 de dezembro de 2024.

Norberto Anacleto Ortigara
Secretário de Estado da Fazenda

Anexo à Resolução n° 1495 Formalização 2024FO01040/Bloco1

ANEXO I - Cancelamento de Cota Orçamentária

Órgão/UG/UO	Id. do Exercício	Grupo da Fonte	Fonte	Detalhamento de Fonte	Grupo de Natureza de Despesa	Total
77 - Secretaria de Estado de Infraestrutura e Logística						11.909.855,00
773000 - Departamento de Estradas de Rodagem						11.909.855,00
7730 - Departamento de Estradas de Rodagem						11.909.855,00
	1	50	501		4 - Investimentos	11.909.855,00
					Total Geral	11.909.855,00

148590/2024

Resolução nº 1496/2024 - SEFA/GS DE 10 de dezembro de 2024.

O SECRETÁRIO DE ESTADO DA FAZENDA, no uso de suas atribuições legais e tendo em vista o estabelecido no artigo 41, da Lei nº 21.352, de 1º de janeiro de 2023, e de acordo com o Decreto n° 3.169, de 22 de outubro de 2019, que normatiza a execução orçamentária e financeira do Estado, e considerando o contido no protocolo nº 21.477.180-2,

RESOLVE:

Art.1º Cancelar cotas orçamentárias, no valor de R$ 43.864,00 (quarenta e três mil e oitocentos e sessenta e quatro reais), de acordo com o contido no Anexo I desta Resolução.

Curitiba, 10 de dezembro de 2024.

Norberto Anacleto Ortigara
Secretário de Estado da Fazenda

Anexo à Resolução n° 1496 — Formalização 2024FO01042/Bloco1

ANEXO I - Cancelamento de Cota Orçamentária

Órgão/UG/UO	Id. do Exercício	Grupo da Fonte	Fonte	Detalhamento de Fonte	Grupo de Natureza de Despesa	Total
41 - Secretaria de Estado da Educação						43.864,00
410000 - Secretaria de Estado da Educação						43.864,00
4102 - Diretoria Geral						43.864,00
	1	50	500		3 - Outras Despesas Correntes	43.864,00
					Total Geral	43.864,00

148597/2024

Resolução nº 1497/2024 - SEFA/GS DE 11 de dezembro de 2024.

O SECRETÁRIO DE ESTADO DA FAZENDA, no uso de suas atribuições legais e tendo em vista o estabelecido no artigo 41, da Lei nº 21.352, de 1º de janeiro de 2023, e de acordo com o Decreto n° 3.169, de 22 de outubro de 2019, que normatiza a execução orçamentária e financeira do Estado, e considerando o contido no protocolo nº 21.477.180-2,

RESOLVE:

Art.1º Cancelar cotas orçamentárias, no valor de R$ 9.430.120,00 (nove milhões e quatrocentos e trinta mil e cento e vinte reais), de acordo com o contido no Anexo I desta Resolução.

Curitiba, 11 de dezembro de 2024.

Norberto Anacleto Ortigara
Secretário de Estado da Fazenda

Anexo à Resolução n° 1497 — Formalização 2024FO01044/Bloco1

ANEXO I - Cancelamento de Cota Orçamentária

Órgão/UG/UO	Id. do Exercício	Grupo da Fonte	Fonte	Detalhamento de Fonte	Grupo de Natureza de Despesa	Total
39 - Secretaria de Estado da Segurança Pública						9.430.120,00
390000 - Secretaria de Estado da Segurança Pública						9.430.120,00
3901 - Gabinete do Secretário						8.333.732,00
	2	50	500		3 - Outras Despesas Correntes	4.737.105,00
					4 - Investimentos	1.501.043,00
	2	50	501		4 - Investimentos	320.000,00
	1	50	500		3 - Outras Despesas Correntes	1.525.584,00
					4 - Investimentos	250.000,00
3902 - Diretoria Geral						1.096.388,00
	2	50	500		3 - Outras Despesas Correntes	328.711,00
	1	50	501		3 - Outras Despesas Correntes	589.489,00
	1	50	500		3 - Outras Despesas Correntes	178.188,00
					Total Geral	9.430.120,00

148622/2024

Resolução nº 1498/2024 - SEFA/GS de 11 de dezembro de 2024.

O SECRETÁRIO DE ESTADO DA FAZENDA, no uso de suas atribuições legais e tendo em vista o estabelecido no artigo 41, da Lei nº 21.352, de 1º de janeiro de 2023, e de acordo com o Decreto n° 3.169, de 22 de outubro de 2019, que normatiza a execução orçamentária e financeira do Estado, e considerando o contido no protocolo nº 22.979.218-0,

RESOLVE:

Art.1º Estabelecer cotas orçamentárias, no valor de R$ 8.000.000,00 (oito milhões de reais), de acordo com o contido no Anexo I desta Resolução.

Curitiba, 11 de dezembro de 2024.

Norberto Anacleto Ortigara
Secretário de Estado da Fazenda

Anexo à Resolução n° 1498 — Formalização 2024FO01043/Bloco1

ANEXO I - Estabelecimento de Cota Orçamentária

Órgão/UG/UO	Id. do Exercício	Grupo da Fonte	Fonte	Detalhamento de Fonte	Grupo de Natureza de Despesa	Total
29 - Secretaria de Estado da Fazenda						8.000.000,00
296200 - Fundo de Desenvolvimento Econômico						8.000.000,00
2962 - Fundo de Desenvolvimento Econômico						8.000.000,00
	1	50	501		3 - Outras Despesas Correntes	8.000.000,00
					Total Geral	8.000.000,00

148623/2024

Diário Oficial Certificado Digitalmente
O Departamento de Imprensa Oficial do Estado do Paraná, da garantia de autenticidade deste documento, desde que visualizado através do site http://www.imprensaoficial.pr.gov.br

Resolução nº 1499/2024 - SEFA/GS DE 11 de dezembro de 2024.

O SECRETÁRIO DE ESTADO DA FAZENDA, no uso de suas atribuições legais e tendo em vista o estabelecido no artigo 41, da Lei nº 21.352, de 1º de janeiro de 2023, e de acordo com o Decreto n° 3.169, de 22 de outubro de 2019, que normatiza a execução orçamentária e financeira do Estado, e considerando o contido nos protocolos nº 22.522.376-9, 21.477.180-2,

RESOLVE:

Art.1º Cancelar cotas orçamentárias, no valor de R$ 1.000.044,00 (um milhão e quarenta e quatro reais), de acordo com o contido no Anexo I desta Resolução.

Curitiba, 11 de dezembro de 2024.

Norberto Anacleto Ortigara
Secretário de Estado da Fazenda

Anexo à Resolução n° 1499 Formalização 2024FO01045/Bloco1

ANEXO I - Cancelamento de Cota Orçamentária

Órgão/UG/UO	Id. do Exercício	Grupo da Fonte	Fonte	Detalhamento de Fonte	Grupo de Natureza de Despesa	Total
23 - Secretaria de Estado do Planejamento						1.000.000,00
230000 - Secretaria de Estado do Planejamento						1.000.000,00
2301 - Gabinete do Secretário						400.000,00
	2	50	500		3 - Outras Despesas Correntes	400.000,00
2302 - Diretoria Geral						600.000,00
	2	50	500		3 - Outras Despesas Correntes	600.000,00
41 - Secretaria de Estado da Educação						44,00
410000 - Secretaria de Estado da Educação						44,00
4102 - Diretoria Geral						44,00
	1	50	500		3 - Outras Despesas Correntes	44,00
					Total Geral	1.000.044,00

148626/2024

Resolução nº 1500/2024 - SEFA/GS DE 11 de dezembro de 2024.

O SECRETÁRIO DE ESTADO DA FAZENDA, no uso de suas atribuições legais e tendo em vista o estabelecido no artigo 41, da Lei nº 21.352, de 1º de janeiro de 2023, e de acordo com o Decreto n° 3.169, de 22 de outubro de 2019, que normatiza a execução orçamentária e financeira do Estado, e considerando o contido no protocolo nº 23.181.758-1,

RESOLVE:

Art.1º Cancelar cotas orçamentárias, no valor de R$ 42.247.913,00 (quarenta e dois milhões e duzentos e quarenta e sete mil e novecentos e treze reais), de acordo com o contido no Anexo I desta Resolução.

Curitiba, 11 de dezembro de 2024.

Norberto Anacleto Ortigara
Secretário de Estado da Fazenda

Anexo à Resolução n° 1500 Formalização 2024FO01046/Bloco1

ANEXO I - Cancelamento de Cota Orçamentária

Órgão/UG/UO	Id. do Exercício	Grupo da Fonte	Fonte	Detalhamento de Fonte	Grupo de Natureza de Despesa	Total
45 - Secretaria de Estado da Ciência, Tecnologia e Ensino Superior						42.247.913,00
456000 - Fundo Paraná						42.247.913,00
4560 - Fundo Paraná						42.247.913,00
	1	75	759		3 - Outras Despesas Correntes	42.247.913,00
					Total Geral	42.247.913,00

148636/2024

Resolução nº 1501/2024 - SEFA/GS de 11 de dezembro de 2024.

O SECRETÁRIO DE ESTADO DA FAZENDA, no uso de suas atribuições legais e tendo em vista o estabelecido no artigo 41, da Lei nº 21.352, de 1º de janeiro de 2023, e de acordo com o Decreto n° 3.169, de 22 de outubro de 2019, que normatiza a execução orçamentária e financeira do Estado, e considerando o contido nos protocolos nº 23.129.901-7, 23.156.365-2,

RESOLVE:

Art.1º Estabelecer cotas orçamentárias, no valor de R$ 18.024.000,00 (dezoito milhões e vinte e quatro mil reais), de acordo com o contido no Anexo I desta Resolução.

Curitiba, 11 de dezembro de 2024.

Norberto Anacleto Ortigara
Secretário de Estado da Fazenda

Anexo à Resolução n° 1501 Formalização 2024FO01058/Bloco1

ANEXO I - Estabelecimento de Cota Orçamentária

Órgão/UG/UO	Id. do Exercício	Grupo da Fonte	Fonte	Detalhamento de Fonte	Grupo de Natureza de Despesa	Total
41 - Secretaria de Estado da Educação						1.000.000,00
410000 - Secretaria de Estado da Educação						1.000.000,00
4102 - Diretoria Geral						1.000.000,00
	2	54	543		1 - Pessoal e Encargos Sociais	1.000.000,00
47 - Secretaria de Estado da Saúde						17.024.000,00
476000 - Fundo Estadual de Saúde						17.024.000,00
4760 - Fundo Estadual de Saúde						17.024.000,00

1	50	500		1 - Pessoal e Encargos Sociais	17.024.000,00
				Total Geral	18.024.000,00

148648/2024

Resolução nº 1502/2024 - SEFA/GS de 11 de dezembro de 2024.

O SECRETÁRIO DE ESTADO DA FAZENDA, no uso de suas atribuições legais e tendo em vista o estabelecido no artigo 41, da Lei nº 21.352, de 1º de janeiro de 2023, e de acordo com o Decreto n° 3.169, de 22 de outubro de 2019, que normatiza a execução orçamentária e financeira do Estado, e considerando o contido no protocolo nº 23.130.792-3,

RESOLVE:

Art.1º Estabelecer cotas orçamentárias, no valor de R$ 100.000.000,00 (cem milhões de reais), de acordo com o contido no Anexo I desta Resolução.

Curitiba, 11 de dezembro de 2024.

Norberto Anacleto Ortigara
Secretário de Estado da Fazenda

Anexo à Resolução n° 1502 — Formalização 2024FO01056/Bloco1

ANEXO I - Estabelecimento de Cota Orçamentária

Órgão/UG/UO	Id. do Exercício	Grupo da Fonte	Fonte	Detalhamento de Fonte	Grupo de Natureza de Despesa	Total
77 - Secretaria de Estado de Infraestrutura e Logística						100.000.000,00
773000 - Departamento de Estradas de Rodagem						100.000.000,00
7730 - Departamento de Estradas de Rodagem						100.000.000,00
	1	50	500		3 - Outras Despesas Correntes	100.000.000,00
					Total Geral	100.000.000,00

148654/2024

Resolução nº 1503/2024 - SEFA/GS de 11 de dezembro de 2024.

O SECRETÁRIO DE ESTADO DA FAZENDA, no uso de suas atribuições legais e tendo em vista o estabelecido no artigo 41, da Lei nº 21.352, de 1º de janeiro de 2023, e de acordo com o Decreto n° 3.169, de 22 de outubro de 2019, que normatiza a execução orçamentária e financeira do Estado, e considerando o contido no protocolo nº 21.690.059-6,

RESOLVE:

Art.1º Estabelecer cotas orçamentárias, no valor de R$ 4.615.875,00 (quatro milhões e seiscentos e quinze mil e oitocentos e setenta e cinco reais), de acordo com o contido no Anexo I desta Resolução.

Curitiba, 11 de dezembro de 2024.

Norberto Anacleto Ortigara
Secretário de Estado da Fazenda

Anexo à Resolução n° 1503 — Formalização 2024FO01055/Bloco1

ANEXO I - Estabelecimento de Cota Orçamentária

Órgão/UG/UO	Id. do Exercício	Grupo da Fonte	Fonte	Detalhamento de Fonte	Grupo de Natureza de Despesa	Total
51 - Secretaria de Estado da Cultura						4.615.875,00
516000 - Fundo Estadual da Cultura						4.615.875,00
5160 - Fundo Estadual de Cultura						4.615.875,00
	2	70	715		3 - Outras Despesas Correntes	4.615.875,00
					Total Geral	4.615.875,00

148663/2024

Resolução nº 1504/2024 - SEFA/GS de 11 de dezembro de 2024.

O SECRETÁRIO DE ESTADO DA FAZENDA, no uso de suas atribuições legais e tendo em vista o estabelecido no artigo 41, da Lei nº 21.352, de 1º de janeiro de 2023, e de acordo com o Decreto n° 3.169, de 22 de outubro de 2019, que normatiza a execução orçamentária e financeira do Estado, e considerando o contido no protocolo nº 21.477.180-2,

RESOLVE:

Art.1º Estabelecer cotas orçamentárias, no valor de R$ 749.000,00 (setecentos e quarenta e nove mil reais), de acordo com o contido no Anexo I desta Resolução.

Curitiba, 11 de dezembro de 2024.

Norberto Anacleto Ortigara
Secretário de Estado da Fazenda

Anexo à Resolução n° 1504 — Formalização 2024FO01052/Bloco1

ANEXO I - Estabelecimento de Cota Orçamentária

Órgão/UG/UO	Id. do Exercício	Grupo da Fonte	Fonte	Detalhamento de Fonte	Grupo de Natureza de Despesa	Total
45 - Secretaria de Estado da Ciência, Tecnologia e Ensino Superior						749.000,00
453300 - Universidade Estadual do Centro-Oeste						749.000,00
4533 - Universidade Estadual do Centro-Oeste						749.000,00
	1	50	500		3 - Outras Despesas Correntes	749.000,00
					Total Geral	749.000,00

148704/2024

Resolução nº 1505/2024 - SEFA/GS de 11 de dezembro de 2024.

O SECRETÁRIO DE ESTADO DA FAZENDA, no uso de suas atribuições legais e tendo em vista o estabelecido no artigo 41, da Lei nº 21.352, de

Diário Oficial Certificado Digitalmente
O Departamento de Imprensa Oficial do Estado do Paraná, da garantia de autenticidade deste documento, desde que visualizado através do site http://www.imprensaoficial.pr.gov.br

1º de janeiro de 2023, e de acordo com o Decreto n° 3.169, de 22 de outubro de 2019, que normatiza a execução orçamentária e financeira do Estado, e considerando o contido nos protocolos nº 23.129.568-2, 21.477.180-2, 23.109.639-6,

RESOLVE:

Art.1º Estabelecer cotas orçamentárias, no valor de R$ 8.618.420,00 (oito milhões e seiscentos e dezoito mil e quatrocentos e vinte reais), de acordo com o contido no Anexo I desta Resolução.

Curitiba, 11 de dezembro de 2024.

Norberto Anacleto Ortigara
Secretário de Estado da Fazenda

Anexo à Resolução n° 1505 Formalização 2024FO01053/Bloco1

ANEXO I - Estabelecimento de Cota Orçamentária

Órgão/UG/UO	Id. do Exercício	Grupo da Fonte	Fonte	Detalhamento de Fonte	Grupo de Natureza de Despesa	Total
13 - Casa Civil						3.200.000,00
133000 - Departamento de Trânsito do Paraná						3.200.000,00
1330 - Departamento de Trânsito do Paraná						3.200.000,00
	2	50	501		3 - Outras Despesas Correntes	3.200.000,00
45 - Secretaria de Estado da Ciência, Tecnologia e Ensino Superior						2.047.000,00
453300 - Universidade Estadual do Centro-Oeste						626.000,00
4533 - Universidade Estadual do Centro-Oeste						626.000,00
	1	50	500		3 - Outras Despesas Correntes	626.000,00
454600 - Universidade Estadual do Paraná						858.000,00
4546 - Universidade Estadual do Paraná						858.000,00
	1	50	500		3 - Outras Despesas Correntes	858.000,00
454800 - Universidade Estadual do Norte do Paraná						563.000,00
4548 - Universidade Estadual do Norte do Paraná						563.000,00
	1	50	500		3 - Outras Despesas Correntes	563.000,00
65 - Secretaria de Estado da Agricultura e do Abastecimento						3.371.420,00
653000 - Instituto de Desenvolvimento Rural do Paraná						3.371.420,00
6530 - Instituto de Desenvolvimento Rural do Paraná						3.371.420,00
	2	50	500		3 - Outras Despesas Correntes	3.371.420,00
					Total Geral	8.618.420,00

148741/2024

Resolução nº 1506/2024 - SEFA/GS de 11 de dezembro de 2024.

O SECRETÁRIO DE ESTADO DA FAZENDA, no uso de suas atribuições legais e tendo em vista o estabelecido no artigo 41, da Lei nº 21.352, de 1º de janeiro de 2023, e de acordo com o Decreto n° 3.169, de 22 de outubro de 2019, que normatiza a execução orçamentária e financeira do Estado, e considerando o contido no protocolo nº 22.351.103-1,

RESOLVE:

Art.1º Estabelecer cotas orçamentárias, no valor de R$ 24.116.373,00 (vinte e quatro milhões e cento e dezesseis mil e trezentos e setenta e três reais), de acordo com o contido no Anexo I desta Resolução.

Curitiba, 11 de dezembro de 2024.

Norberto Anacleto Ortigara
Secretário de Estado da Fazenda

Anexo à Resolução n° 1506 Formalização 2024FO01051/Bloco1

ANEXO I - Estabelecimento de Cota Orçamentária

Órgão/UG/UO	Id. do Exercício	Grupo da Fonte	Fonte	Detalhamento de Fonte	Grupo de Natureza de Despesa	Total
67 - Secretaria de Estado das Cidades						24.116.373,00
677400 - Companhia de Habitação do Paraná						24.116.373,00
6774 - Companhia de Habitação do Paraná						24.116.373,00
	1	50	501		4 - Investimentos	2.249.500,00
	2	50	501		4 - Investimentos	21.866.873,00
					Total Geral	24.116.373,00

148787/2024

Resolução nº 1507/2024 - SEFA/GS de 11 de dezembro de 2024.

O SECRETÁRIO DE ESTADO DA FAZENDA, no uso de suas atribuições legais e tendo em vista o estabelecido no artigo 41, da Lei nº 21.352, de 1º de janeiro de 2023, e de acordo com o Decreto n° 3.169, de 22 de outubro de 2019, que normatiza a execução orçamentária e financeira do Estado, e considerando o contido no protocolo nº 23.111.312-6,

RESOLVE:

Art.1º Estabelecer cotas orçamentárias, no valor de R$ 766.000,00 (setecentos e sessenta e seis mil reais), de acordo com o contido no Anexo I desta Resolução.

Curitiba, 11 de dezembro de 2024.

Norberto Anacleto Ortigara
Secretário de Estado da Fazenda

Anexo à Resolução n° 1507 Formalização 2024FO01050/Bloco1

ANEXO I - Estabelecimento de Cota Orçamentária

Órgão/UG/UO	Id. do Exercício	Grupo da Fonte	Fonte	Detalhamento de Fonte	Grupo de Natureza de Despesa	Total
45 - Secretaria de Estado da Ciência, Tecnologia e Ensino Superior						766.000,00
454600 - Universidade Estadual do Paraná						672.000,00
4546 - Universidade Estadual do Paraná						672.000,00

2	50	500		4 - Investimentos	154.550,00
1	50	500		4 - Investimentos	482.450,00
2	70	700		3 - Outras Despesas Correntes	35.000,00
454800 - Universidade Estadual do Norte do Paraná					94.000,00
4548 - Universidade Estadual do Norte do Paraná					94.000,00
2	50	500		4 - Investimentos	94.000,00
				Total Geral	766.000,00

148788/2024

Resolução nº 1508/2024 - SEFA/GS de 11 de dezembro de 2024.

O SECRETÁRIO DE ESTADO DA FAZENDA, no uso de suas atribuições legais e tendo em vista o estabelecido no artigo 41, da Lei nº 21.352, de 1º de janeiro de 2023, e de acordo com o Decreto n° 3.169, de 22 de outubro de 2019, que normatiza a execução orçamentária e financeira do Estado, e considerando o contido no protocolo nº 23.129.568-2,

RESOLVE:

Art.1º Estabelecer cotas orçamentárias, no valor de R$ 4.084.344,00 (quatro milhões e oitenta e quatro mil e trezentos e quarenta e quatro reais), de acordo com o contido no Anexo I desta Resolução.

Curitiba, 11 de dezembro de 2024.

Norberto Anacleto Ortigara
Secretário de Estado da Fazenda

Anexo à Resolução n° 1508 — Formalização 2024FO01047/Bloco1

ANEXO I - Estabelecimento de Cota Orçamentária

Órgão/UG/UO	Id. do Exercício	Grupo da Fonte	Fonte	Detalhamento de Fonte	Grupo de Natureza de Despesa	Total
13 - Casa Civil						4.084.344,00
133000 - Departamento de Trânsito do Paraná						4.084.344,00
1330 - Departamento de Trânsito do Paraná						4.084.344,00
	2	50	501		3 - Outras Despesas Correntes	4.084.344,00
					Total Geral	4.084.344,00

148790/2024

Resolução nº 1509/2024 - SEFA/GS de 11 de dezembro de 2024.

O SECRETÁRIO DE ESTADO DA FAZENDA, no uso de suas atribuições legais e tendo em vista o estabelecido no artigo 41, da Lei nº 21.352, de 1º de janeiro de 2023, e de acordo com o Decreto n° 3.169, de 22 de outubro de 2019, que normatiza a execução orçamentária e financeira do Estado, e considerando o contido no protocolo nº 21.477.180-2,

RESOLVE:

Art.1º Estabelecer cotas orçamentárias, no valor de R$ 21.988.200,00 (vinte e um milhões e novecentos e oitenta e oito mil e duzentos reais), de acordo com o contido no Anexo I desta Resolução.

Curitiba, 11 de dezembro de 2024.

Norberto Anacleto Ortigara
Secretário de Estado da Fazenda

Anexo à Resolução n° 1509 — Formalização 2024FO01048/Bloco1

ANEXO I - Estabelecimento de Cota Orçamentária

Órgão/UG/UO	Id. do Exercício	Grupo da Fonte	Fonte	Detalhamento de Fonte	Grupo de Natureza de Despesa	Total
23 - Secretaria de Estado do Planejamento						205.200,00
233000 - Instituto Paranaense Desenvolvimento Econômico Social						205.200,00
2330 - Instituto Paranaense de Desenvolvimento Econômico e Social						205.200,00
	1	50	500		1 - Pessoal e Encargos Sociais	205.200,00
29 - Secretaria de Estado da Fazenda						21.783.000,00
293000 - Receita Estadual do Paraná						21.783.000,00
2930 - Receita Estadual do Paraná						21.783.000,00
	1	50	500		1 - Pessoal e Encargos Sociais	21.783.000,00
					Total Geral	21.988.200,00

148791/2024

Resolução nº 1510/2024 - SEFA/GS de 11 de dezembro de 2024.

O SECRETÁRIO DE ESTADO DA FAZENDA, no uso de suas atribuições legais e tendo em vista o estabelecido no artigo 41, da Lei nº 21.352, de 1º de janeiro de 2023, e de acordo com o Decreto n° 3.169, de 22 de outubro de 2019, que normatiza a execução orçamentária e financeira do Estado, e considerando o contido nos protocolos nº 21.477.180-2, 23.153.422-9,

RESOLVE:

Art.1º Estabelecer cotas orçamentárias, no valor de R$ 217.450,00 (duzentos e dezessete mil e quatrocentos e cinquenta reais), de acordo com o contido no Anexo I desta Resolução.

Curitiba, 11 de dezembro de 2024.

Norberto Anacleto Ortigara
Secretário de Estado da Fazenda

Anexo à Resolução n° 1510 — Formalização 2024FO01049/Bloco1

ANEXO I - Estabelecimento de Cota Orçamentária

Diário Oficial Certificado Digitalmente
O Departamento de Imprensa Oficial do Estado do Paraná, da garantia de autenticidade deste documento, desde que visualizado através do site http://www.imprensaoficial.pr.gov.br

Órgão/UG/UO	Id. do Exercício	Grupo da Fonte	Fonte	Detalhamento de Fonte	Grupo de Natureza de Despesa	Total
21 - Secretaria de Estado da Comunicação						200.000,00
210000 - Secretaria de Estado da Comunicação						200.000,00
2102 - Diretoria Geral						200.000,00
	2	50	500		1 - Pessoal e Encargos Sociais	200.000,00
47 - Secretaria de Estado da Saúde						17.450,00
476000 - Fundo Estadual de Saúde						17.450,00
4760 - Fundo Estadual de Saúde						17.450,00
	1	50	500		1 - Pessoal e Encargos Sociais	17.450,00
					Total Geral	217.450,00

148792/2024

Resolução nº 1511/2024 - SEFA/GS de 11 de dezembro de 2024.

O SECRETÁRIO DE ESTADO DA FAZENDA, no uso de suas atribuições legais e tendo em vista o estabelecido no artigo 41, da Lei nº 21.352, de 1º de janeiro de 2023, e de acordo com o Decreto n° 3.169, de 22 de outubro de 2019, que normatiza a execução orçamentária e financeira do Estado, e considerando o contido no protocolo nº 23.130.792-3,

RESOLVE:

Art.1º Estabelecer cotas orçamentárias, no valor de R$ 8.997.604,00 (oito milhões e novecentos e noventa e sete mil e seiscentos e quatro reais), de acordo com o contido no Anexo I desta Resolução.

Curitiba, 11 de dezembro de 2024.

Norberto Anacleto Ortigara
Secretário de Estado da Fazenda

Anexo à Resolução n° 1511 Formalização 2024FO01054/Bloco1

ANEXO I - Estabelecimento de Cota Orçamentária

Órgão/UG/UO	Id. do Exercício	Grupo da Fonte	Fonte	Detalhamento de Fonte	Grupo de Natureza de Despesa	Total
77 - Secretaria de Estado de Infraestrutura e Logística						8.997.604,00
773000 - Departamento de Estradas de Rodagem						8.997.604,00
7730 - Departamento de Estradas de Rodagem						8.997.604,00
	1	50	501		3 - Outras Despesas Correntes	8.000.000,00
	1	50	500		3 - Outras Despesas Correntes	997.604,00
					Total Geral	8.997.604,00

148793/2024

Resolução nº 1512/2024 - SEFA/GS de 11 de dezembro de 2024.

O SECRETÁRIO DE ESTADO DA FAZENDA, no uso de suas atribuições legais e tendo em vista o estabelecido no artigo 41, da Lei nº 21.352, de 1º de janeiro de 2023, e de acordo com o Decreto n° 3.169, de 22 de outubro de 2019, que normatiza a execução orçamentária e financeira do Estado, e considerando o contido no protocolo nº 23.130.792-3,

RESOLVE:

Art.1º Estabelecer cotas orçamentárias, no valor de R$ 41.815.600,00 (quarenta e um milhões e oitocentos e quinze mil e seiscentos reais), de acordo com o contido no Anexo I desta Resolução.

Curitiba, 11 de dezembro de 2024.

Norberto Anacleto Ortigara
Secretário de Estado da Fazenda

Anexo à Resolução n° 1512 Formalização 2024FO01057/Bloco1

ANEXO I - Estabelecimento de Cota Orçamentária

Órgão/UG/UO	Id. do Exercício	Grupo da Fonte	Fonte	Detalhamento de Fonte	Grupo de Natureza de Despesa	Total
77 - Secretaria de Estado de Infraestrutura e Logística						41.815.600,00
773000 - Departamento de Estradas de Rodagem						41.815.600,00
7730 - Departamento de Estradas de Rodagem						41.815.600,00
	2	50	500		3 - Outras Despesas Correntes	3.659.394,00
	1	50	501		3 - Outras Despesas Correntes	12.815.000,00
	2	50	501		3 - Outras Despesas Correntes	19.000.000,00
					4 - Investimentos	1.000.000,00
	1	50	500		3 - Outras Despesas Correntes	840.308,00
	1	75	752		3 - Outras Despesas Correntes	4.500.898,00
					Total Geral	41.815.600,00

148794/2024

Resolução nº 1513/2024 - SEFA/GS DE 11 de dezembro de 2024.

O SECRETÁRIO DE ESTADO DA FAZENDA, no uso de suas atribuições legais e tendo em vista o estabelecido no artigo 41, da Lei nº 21.352, de 1º de janeiro de 2023, e de acordo com o Decreto n° 3.169, de 22 de outubro de 2019, que normatiza a execução orçamentária e financeira do Estado, e considerando o contido no protocolo nº 21.477.180-2,

RESOLVE:

Art.1º Cancelar cotas orçamentárias, no valor de R$ 4.293.781,00 (quatro milhões e duzentos e noventa e três mil e setecentos e oitenta e um reais), de acordo com o contido no Anexo I desta Resolução.

Curitiba, 11 de dezembro de 2024.

Norberto Anacleto Ortigara
Secretário de Estado da Fazenda

Anexo à Resolução n° 1513

Formalização 2024FO01059/Bloco1

ANEXO I - Cancelamento de Cota Orçamentária

Órgão/UG/UO	Id. do Exercício	Grupo da Fonte	Fonte	Detalhamento de Fonte	Grupo de Natureza de Despesa	Total
39 - Secretaria de Estado da Segurança Pública						4.293.781,00
390000 - Secretaria de Estado da Segurança Pública						4.293.781,00
3917 - Departamento Penitenciário						2.098.950,00
	2	50	500		3 - Outras Despesas Correntes	80.000,00
	2	50	501		4 - Investimentos	2.018.950,00
3921 - Polícia Civil do Estado do Paraná						1.388.920,00
	2	50	500		3 - Outras Despesas Correntes	1.288.478,00
	1	50	500		3 - Outras Despesas Correntes	100.442,00
3924 - Corpo de Bombeiros Militar do Paraná						805.911,00
	2	50	500		3 - Outras Despesas Correntes	68.000,00
	2	50	501		4 - Investimentos	129.459,00
	1	50	500		3 - Outras Despesas Correntes	430.081,00
					4 - Investimentos	178.371,00
					Total Geral	4.293.781,00

148796/2024

Resolução nº 1514/2024 - SEFA/GS de 11 de dezembro de 2024.

O SECRETÁRIO DE ESTADO DA FAZENDA, no uso de suas atribuições legais e tendo em vista o estabelecido no artigo 41, da Lei nº 21.352, de 1º de janeiro de 2023, e de acordo com o Decreto n° 3.169, de 22 de outubro de 2019, que normatiza a execução orçamentária e financeira do Estado, e considerando o contido no protocolo nº 21.477.180-2,

RESOLVE:

Art.1º Estabelecer cotas orçamentárias, no valor de R$ 1.540.432,00 (um milhão e quinhentos e quarenta mil e quatrocentos e trinta e dois reais), de acordo com o contido no Anexo I desta Resolução.

Curitiba, 11 de dezembro de 2024.

Norberto Anacleto Ortigara
Secretário de Estado da Fazenda

Anexo à Resolução n° 1514

Formalização 2024FO01060/Bloco1

ANEXO I - Estabelecimento de Cota Orçamentária

Órgão/UG/UO	Id. do Exercício	Grupo da Fonte	Fonte	Detalhamento de Fonte	Grupo de Natureza de Despesa	Total
65 - Secretaria de Estado da Agricultura e do Abastecimento						1.540.432,00
653300 - Agência de Defesa Agropecuária do Paraná						1.540.432,00
6533 - Agência de Defesa Agropecuária do Paraná						1.540.432,00
	2	50	500		3 - Outras Despesas Correntes	1.540.432,00
					Total Geral	1.540.432,00

148935/2024

Resolução nº 1515/2024 - SEFA/GS de 12 de dezembro de 2024.

O SECRETÁRIO DE ESTADO DA FAZENDA, no uso de suas atribuições legais e tendo em vista o estabelecido no artigo 41, da Lei nº 21.352, de 1º de janeiro de 2023, e Decreto n° 3.169, de 22 de outubro de 2019, conforme Processo de Alteração Orçamentária nº 2024FR000231/Bloco1/DOE/SEFA, e considerando o contido no protocolo nº 23.149.972-5,

RESOLVE:

Art. 1º Descontingenciar os recursos do Orçamento Fiscal do Estado, aprovado pela Lei Estadual nº 21.862, de 18 de dezembro de 2023, e ajustar o detalhamento de obras e/ou demais entregas, no valor de R$ 7.285,00 (sete mil e duzentos e oitenta e cinco reais), de acordo com o Anexo I desta Resolução.

Curitiba, 12 de dezembro de 2024.

Norberto Anacleto Ortigara
Secretário de Estado da Fazenda

Anexo à Resolução n° 1515

Formalização 2024FR000231/Bloco1

ANEXO I - DESCONTINGENCIAMENTO DE RECURSOS

Órgão/UG/UO/ Programa de Trabalho	Id. Exercício Fonte	Grupo da Fonte	Fonte	Detalhamento de Fonte	Natureza	Meta Obra	Descrição Meta Obra	Região Intermediária	Município	Valor
47 - Secretaria de Estado da Saúde										7.285,00
476000 - Fundo Estadual de Saúde										7.285,00
4760 - Fundo Estadual de Saúde										7.285,00
F.10.302.35. 8485 - Gestão na Assistência Hospitalar e Ambulatorial										7.285,00
	1	70	707	000165	3.3.90.39	2	Municípios assistidos com Incentivos e Contratos Assistenciais Vinculados à Rede de Atenção à Saúde do SUS e Suas Linhas de Cuidado Prioritárias	4100	9999999	7.285,00
									Total	7.285,00
									Total Geral	7.285,00

148938/2024

Resolução nº 1517/2024 - SEFA/GS de 12 de dezembro de 2024.

O SECRETÁRIO DE ESTADO DA FAZENDA, no uso de suas atribuições legais e tendo em vista o estabelecido no artigo 41, da Lei nº 21.352, de 1º de janeiro de 2023, e de acordo com o Decreto n° 3.169, de 22 de outubro de 2019, que normatiza a execução orçamentária e financeira do Estado, e considerando o contido no protocolo nº 23.188.390-8,

RESOLVE:

Diário Oficial Certificado Digitalmente
O Departamento de Imprensa Oficial do Estado do Paraná, da garantia de autenticidade deste documento, desde que visualizado através do site http://www.imprensaoficial.pr.gov.br

Art.1º Estabelecer cotas orçamentárias, no valor de R$ 322.439,00 (trezentos e vinte e dois mil e quatrocentos e trinta e nove reais), de acordo com o contido no Anexo I desta Resolução.

Curitiba, 12 de dezembro de 2024.

Norberto Anacleto Ortigara
Secretário de Estado da Fazenda

Anexo à Resolução n° 1517 Formalização 2024FO01041/Bloco1

ANEXO I - Estabelecimento de Cota Orçamentária

Órgão/UG/UO	Id. do Exercício	Grupo da Fonte	Fonte	Detalhamento de Fonte	Grupo de Natureza de Despesa	Total
45 - Secretaria de Estado da Ciência, Tecnologia e Ensino Superior						322.439,00
454800 - Universidade Estadual do Norte do Paraná						322.439,00
4548 - Universidade Estadual do Norte do Paraná						322.439,00
	2	50	500		3 - Outras Despesas Correntes	322.439,00
					Total Geral	322.439,00

148943/2024

Resolução nº 1523/2024 - SEFA/GS de 12 de dezembro de 2024.

O SECRETÁRIO DE ESTADO DA FAZENDA, no uso de suas atribuições legais e tendo em vista o estabelecido no artigo 41, da Lei nº 21.352, de 1º de janeiro de 2023, e Decreto n° 3.169, de 22 de outubro de 2019, conforme Processo de Alteração Orçamentária nº 2024FR000232/Bloco1/DOE/SEFA, e considerando o contido no protocolo nº 23.187.781-9,

RESOLVE:

Art. 1º Descontingenciar os recursos do Orçamento Fiscal do Estado, aprovado pela Lei Estadual nº 21.862, de 18 de dezembro de 2023, e ajustar o detalhamento de obras e/ou demais entregas, no valor de R$ 38.161.532,00 (trinta e oito milhões e cento e sessenta e um mil e quinhentos e trinta e dois reais), de acordo com o Anexo I desta Resolução.

Curitiba, 12 de dezembro de 2024.

Norberto Anacleto Ortigara
Secretário de Estado da Fazenda

Anexo à Resolução n° 1523 Formalização 2024FR000232/Bloco1

ANEXO I - DESCONTINGENCIAMENTO DE RECURSOS

Órgão/UG/UO/ Programa de Trabalho	Id. Exercício Fonte	Grupo da Fonte	Fonte	Detalhamento de Fonte	Natureza	Meta Obra	Descrição Meta Obra	Região Intermediária	Município	Valor
77 - Secretaria de Estado de Infraestrutura e Logística										38.161.532,00
773000 - Departamento de Estradas de Rodagem										38.161.532,00
7730 - Departamento de Estradas de Rodagem										38.161.532,00
F.26.782.17. 7066 - Gestão de Projetos Rodoviários Estruturantes Programa Avança Paraná										38.161.532,00
	1	75	754	002120	4.4.90.51	7	IMPLANTAR ROD PR-467 - BR-163 CONTORNO OESTE MARECHAL CÂNDIDO RONDON	4103	4114609	5.000.000,00
	1	75	754	002120	4.4.90.51	1	Viaduto na interseção BR-376 c/ Rua Joinville, município de São José dos Pinhais - OBRA 11 - 2,4KM	4101	4125506	6.000.000,00
	1	75	754	002120	4.4.90.51	6	Execução dos serviços para pavimentação asfáltica da rodovia PR-239, trecho Entr. PR/317 (Bragantina)- entr. PR 182, ext. 9,669 km-OBRA 9	4103	4102000	5.000.000,00
	1	75	754	002120	4.4.90.51	2	Duplicação da rodovia PR-445, trecho: Mauá da Serra (km 0+000) -Acesso a Lerroville (km 26+800m) (lote 01) - OBRA 15 - 26,800 km	4105	4115754	20.056.480,00
	1	75	754	002120	4.4.90.51	5	Execução obras Ampliação da Capacidade e Segurança da Rodovia PR-092, km 200+190 m ao km 327+300 m,trecho ac. IV Jaguariaíva, entronc. BR 153 (A), extensão 127,11km-OBRA 4	4106	4112009	2.105.052,00
									Total	38.161.532,00
									Total Geral	38.161.532,00

148958/2024

Secretaria da Indústria, Comércio e Serviços

JUCEPAR

PORTARIA JCP Nº 188/2024

O PRESIDENTE DA JUNTA COMERCIAL DO PARANÁ, no uso de suas atribuições, conforme o art. 23, inciso I, da Lei Federal nº 8.934, de 18 de novembro de 1994, art. 25, incisos V, X e XVII do Decreto Federal nº 1.800, de 30 de janeiro de 1996 e arts. 12 e 13 do Decreto nº 12.033, de 1º de setembro de 2014 (Regulamento), resolve: **NOMEAR**
VALDECIR PROENÇA PEREIRA, RG 4.115.101-3 SSP/PR, Agente Profissional, para exercer as atribuições de Gestor de Contrato; e DEOLINDO DE CAMPOS RODRIGUES, RG 3.985.439-2 SSP/PR, para exercer as atribuições de Fiscal de Contrato, nos termos dos arts. 97 e 118 da Lei nº 15.608, de 16 de agosto de 2007 e arts. 72 e 73 do Decreto nº 4.993, de 31 de agosto de 2016, para o seguinte contrato e contratada:

Contrato GMS	Contratada
9048/2024	ORION DEDETIZADORA LTDA, inscrita no CNPJ/CPF sob o n.º 40.000.029/0001-98

Esta Portaria passa a vigorar na data de sua publicação, revogadas as disposições em contrário. Curitiba, 12 de dezembro de 2024.

(Assinado eletronicamente)

MARCOS SEBASTIÃO RIGONI DE MELLO
Presidente

148285/2024

PORTARIA Nº 190/2024 – JUCEPAR

O PRESIDENTE DA JUNTA COMERCIAL DO PARANÁ, no uso de suas atribuições legais, nos termos previstos no artigo 23 e 13 do Regulamento da Junta Comercial do Paraná, aprovado pelo Decreto nº 12.033, publicado no DIOE de 02/09/2014, alterado pelo Decreto nº 8.590 publicado no DIOE de 21/12/2017, resolve:

USUFRUIR

Saldo de dezoito (18) dias de suas férias, referente ao ano de 2024, a partir de 06/01/2025, sendo neste período substituído pelo Sr. Sebastião Mota, RG. 599.291-5, Vice-Presidente da autarquia.

Publique-se.

Curitiba, 13 de dezembro de 2024.

Marcos Sebastião Rigoni de Mello
Presidente

148562/2024

PORTARIA Nº 191/2024 – JUCEPAR

O PRESIDENTE DA JUNTA COMERCIAL DO PARANÁ, no uso de suas atribuições legais, nos termos previstos no artigo 23 e 13 do Regulamento da Junta Comercial do Paraná, aprovado pelo Decreto nº 12.033, publicado no DIOE de 02/09/2014, alterado pelo Decreto nº 8.590 publicado no DIOE de 21/12/2017, resolve:

CONCEDER

A fruição do saldo de 19 (dezenove) dias de férias, referente ao ano de 2023, a partir de 06/01/2025, ao Procurador Regional, Sr. **Marcus Vinícius Tadeu Pereira**, RG. 4.555.139-3/PR, sendo neste período substituído pela Sra. **Juliane Machado Da Fonseca Nascimento**, RG. 13.336.825-6/PR, Subprocuradora Regional desta autarquia.

Publique-se.

Curitiba, 13 de dezembro de 2024.

Marcos Sebastião Rigoni de Mello
Presidente

148569/2024

PORTARIA JCP Nº 192/2024

O PRESIDENTE DA JUNTA COMERCIAL DO PARANÁ, no uso de suas atribuições, conforme o art. 23, inciso II, da Lei Federal nº 8.934, de 18 de novembro de 1994 e art. 25, incisos V, X e XVII do Decreto Federal nº 1.800, de 30 de janeiro de 1996 e arts. 12 e 13 do Decreto nº 12.033, de 1º de setembro de 2014 (Regulamento), resolve **NOMEAR:** BRUNO PURCKOTE GONÇALVES, RG 8.719.632-1 SSP/PR, Agente de Execução – Técnico Administrativo, para exercer as atribuições de Gestor de Contrato; e MAKELI RONKOSKI, RG 6.286.091-0 SSP/PR, Agente de Execução – Técnico Administrativo, para exercer as funções de Fiscal de Contrato, nos termos dos arts. 97 e 118 da Lei nº 15.608, de 16 de agosto de 2007 e arts. 72 e 73 do Decreto nº 4.993, de 31 de agosto de 2016, para o seguinte contrato e contratada:

Contrato GMS	Contratada
8900/2024	Pontual Serviços Terceirizados Ltda, inscrita no CNPJ sob o n.º 14.983.004/0001-41

Curitiba, 13 de dezembro de 2024.

MARCOS SEBASTIÃO RIGONI DE MELLO
Presidente

148542/2024

Secretaria de Infraestrutura e Logística

DER

DESPACHO: 1440/2024-DG
PROTOCOLO: 23.090.799-4

1. Com base no relatório conclusivo da Comissão de Sindicância, instaurada por intermédio da Portaria nº 587/2024, publicada no Diário Oficial do Estado em 13/11/2024, CONCLUO pelo encerramento dos trabalhos, uma vez que não causou prejuízo ao erário e, também, pela impossibilidade de identificar o autor da irregularidade administrativa.
2. Publique-se;
3. Ao NICS a para as devidas anotações.
4. À Diretoria Administrativa-Financeira para conhecimento e providências julgadas necessárias quanto à sugestão da Comissão.

Em, 11 de dezembro de 2024.

Fernando Furiatti Saboia
Diretor-Presidente

148305/2024

PORTARIA Nº 622/2024-DER

O Diretor-Presidente do Departamento de Estradas de Rodagem do Estado do Paraná, usando das atribuições que são conferidas pelo artigo 20, inciso XIX do Decreto nº 2.458, de 14 de agosto de 2.000, para atender o artigo 3º e 4º da Resolução Conjunta PGE/SEAP n.º 011/2014 e considerando o contido no protocolo n° 23.186.323-0, RESOLVE:

	Nome /Rg	Solicitação	Histórico
DESIGNAR	Charlles Urbano Hostins Junior, RG. 3.***.933-6	Memo. n° 254/2024 SR OESTE	Como **Gestor** do **Contrato nº 122/2024,** cujo objeto é, "Contratação de serviço contínuo de coffe Break, conforme descrito no Termo de Referência".
DESIGNAR	Elizete Cardoso Boaretto, RG. 3.***.170-0	Memo. n° 254/2024 SR OESTE	Como **Fiscal** do **Contrato nº 122/2024,** cujo objeto é, "Contratação de serviço contínuo de coffe Break, conforme descrito no Termo de Referência".

Substituto imediato: Marlene Massaneiro Ritter, RG. 8.***.910-7.

Curitiba, 11 de dezembro de 2024.

(assinado eletronicamente)
Fernando Furiatti Saboia,
Diretor Presidente do DER/PR.

148915/2024

PORTARIA Nº 623/2024-DER

O Diretor-Presidente do Departamento de Estradas de Rodagem do Estado do Paraná, usando das atribuições que são conferidas pelo artigo 20, inciso XXIII do Decreto nº 2.458, de 14 de agosto de 2.000 e o contido no protocolo n° 23.196.913-6, RESOLVE:

Designar os servidores **José Victor Andreatta, RG. n° 12.***.526-4 (Presidente), Michelle Hasse Varela de Chaves, RG. n° 6.***.803-3 (Membro), Érica Aurélia de Melo da Silva, RG. n° 6.***.081-6 (Membro) e Everson Luiz Pedroso, RG. n° 3.***.305-7 (Suplente),** para que, sob a presidência do primeiro, comporem Comissão de Contratação, exclusiva para a fase externa, do processo licitatório **Concorrência Eletrônica**: **CO-e 029/2024 – DER/DT -** protocolo: **23.143.417-8,** que tem como objeto, Programa de Contratação de Estudos de Nível de Serviço e Elaboração de Anteprojetos para Adequação de Capacidade e Segurança de Rodovias Estaduais, dividido em 4 lotes regionais.

Curitiba, 11 de dezembro de 2024.

(assinado eletronicamente)
Fernando Furiatti Saboia,
Diretor-Presidente do DER/PR.

148917/2024

PORTARIA Nº 624/2024-DER

O Diretor-Presidente do Departamento de Estradas de Rodagem do Estado do Paraná, usando das atribuições que são conferidas pelo artigo 20, inciso XIX do Decreto n.º 2.458, de 14 de agosto de 2.000 e considerando o contido no protocolado n° 23.185.812-1, RESOLVE:

Designar **Weslei Rafael Policene – R.G. 9.***.192-3** – Capitão Lotado na 5ª CIA BPRv, como **Fiscal**, em substituição **a Marcio Verner Nogueira – R.G. 7.***.316-5** – Capitão Lotado na 5ª CIA BPRv, no que diz respeito ao Contrato n° 079/2022, celebrado com a empresa Plansul Planejamento e Consultoria Ltda, cujo objeto é Prestação de serviços continuados de Assistente Administrativo.

Curitiba, 12 de dezembro de 2024.

(assinado eletronicamente)
Fernando Furiatti Saboia,
Diretor-Presidente do DER/PR.

148918/2024

PORTARIA Nº 625/2024-DER

O Diretor-Presidente do Departamento de Estradas de Rodagem do Estado do Paraná, usando das atribuições que são conferidas pelo artigo 20, inciso XIX do Decreto nº 2.458, de 14 de agosto de 2.000, para atender o artigo 3º e 4º da Resolução Conjunta PGE/SEAP n.º 011/2014 e considerando o contido no protocolo n° 23.197.026-6, RESOLVE:

	Nome /Rg	Solicitação	Histórico
DESIGNAR	Angela da Silva Antunes Walczak, RG. 7.***.373-4	DAF/CA	Como **Gestora** dos **Contratos nº 126/2024 – Lote 01 e nº 127/2024 – Lote 02,** cujo os objetos são, "Aquisição de Café e Açúcar para atender às demandas do DER/ESTADO".
DESIGNAR	Andreia de Paula Ribeiro, RG. 8.***.352-8	DAF/CA	Como **Fiscal** dos **Contratos nº 126/2024 – Lote 01 e nº 127/2024 – Lote 02,** cujo os objetos são, "Aquisição de Café e Açúcar para atender às demandas do DER/ESTADO".

Curitiba, 12 de dezembro de 2024.

(assinado eletronicamente)
Fernando Furiatti Saboia,
Diretor Presidente do DER/PR.

148919/2024

PORTARIA Nº 626/2024-DER

O Diretor-Presidente do Departamento de Estradas de Rodagem do Estado do Paraná, usando das atribuições que são conferidas pelo artigo 20, inciso XIX do Decreto nº 2.458, de 14 de agosto de 2.000, para atender o artigo 3º e 4º da Resolução Conjunta PGE/SEAP n.º 011/2014 e considerando o contido no protocolo n° 23.198.728-2, RESOLVE:

	Nome /Rg	Solicitação	Histórico
			Como **Gestora** do **Contrato nº**

Diário Oficial Certificado Digitalmente
O Departamento de Imprensa Oficial do Estado do Paraná, da garantia de autenticidade deste documento, desde que visualizado através do site http://www.imprensaoficial.pr.gov.br

DESIGNAR	Thais Regina Franciscon de Paula, RG.10.***.272-0	Memo. n° 240/2024 DAF/CI	**105/2024 DAF** – cujo objeto é, Aquisição da licença perpétua do software Pergamum e de prestação de serviço de suporte técnico mensal, manutenção, atualização, migração de dados e treinamento
DESIGNAR	Filipe Fuzetti Penso, RG. 7.***.959-4	Memo. n° 240/2024 DAF/CI	Como **Fiscal** do **Contrato nº 105/2024 DAF** – cujo objeto é, Aquisição da licença perpétua do software Pergamum e de prestação de serviço de suporte técnico mensal, manutenção, atualização, migração de dados e treinamento

Curitiba, 12 de dezembro de 2024.

(assinado eletronicamente)
Fernando Furiatti Saboia,
Diretor Presidente do DER/PR.

148921/2024

Secretaria da Justiça e Cidadania

Despacho nº 1420/2024 – DG/SEJU
(Protocolo nº 23.043.018-7)

I. AUTORIZO com fulcro nos artigos 33, inciso XI, e 44, ambos da Lei Estadual nº 21.352/2023, art. 6º, inciso II, alínea c do Decreto nº 03/2023, nos termos do §3° do art. 1° do Decreto Estadual de n° 4.189/2016 da Lei Estadual nº 15.608/2007, e com base na Informação Técnica nº 0845/2024 – NFS/SEJU (mov.21), no Impacto Orçamentário Financeiro nº 052/2024 – NFS/SEJU (mov.24), na Memória de Calculo (mov.43) bem como na Informação Técnica nº 512/2024 – AT/SEJU (mov.45), que atestaram a regularidade formal do procedimento com o cumprimento dos critérios necessários, a formalização do 5º Termo de Apostilamento de reajuste ao Contrato Administrativo nº 1495/2023, no valor total de R$ 25.814,96 (vinte e cinco mil oitocentos e quatorze reais e noventa e seis centavos), celebrado entre a Secretaria de Estado da Justiça e Cidadania, e a empresa TECNOLIMP SERVIÇOS LTDA, inscrita no CNP nº 73.767.790/0001-09.

II. CONDICIONO ao cumprimento da legislação vigente, devendo o NAS/SEJU proceder ao apensamento destes autos (e das demais prorrogações que eventualmente forem formalizadas) no protocolo em que consta a celebração do contrato originário. É de responsabilidade do NAS/SEJU, a certificação da regularidade formal do expediente e dos documentos que o instruem. Além disso, na ocasião da formalização do presente Termo Aditivo, como na realização da despesa, verificar a validade das habilitações fiscais e trabalhistas, e das consultas aplicáveis à matéria (GMS, CADIN e CEIS).

III. A presente autorização presume a legalidade e legitimidade dos demais atos administrativos que precederam a formalização do Contrato Administrativo nº 1495/2023, os quais são de inteira responsabilidade dos gestores que, à época, os firmaram.

IV. PUBLIQUE-SE, de acordo com as normas vigentes.

É a informação.

Curitiba, 12 de dezembro de 2024.

Rúbia Rossi
Diretora Geral
Secretaria de Estado da Justiça e Cidadania

148261/2024

RESOLUÇÃO CONJUNTA N.º 01/2024 – SEJU/SEDEF

O SECRETÁRIO DE ESTADO DA JUSTIÇA E CIDADANIA E O SECRETARIO DE ESTADO DO DESENVOLVIMENTO SOCIAL E FAMÍLIA, no uso das atribuições que lhes são conferidas, respectivamente, pelos artigos 44 e 46 da Lei Estadual nº 21.352/2024, considerando o contido no Protocolo nº 15.319.118-2, **RESOLVEM:**

Art. 1º. Instituir Comissão de Tomadas de Contas Especial com o objetivo de promover a apuração dos fatos e adotar as providências administrativas cabíveis relacionadas à execução irregular do **Termo de Fomento n° 019/2019**.

Art. 2º. Designar o servidor **André Leonardo Severo**, RG nº 6.0XX.XX1-4, lotado na SEDEF e as servidoras, lotadas na SEJU, **Samara Cristina Domingos de Oliveira**, RG nº 10.XXX.XX5-8 e **Katerine Keller Corrêa,** RG nº 15.XXX.XX3-5, para, sob a presidência do primeiro nominado, comporem a Comissão responsável pelo Processo Administrativo de Tomada de Contas Especial.

Art. 3º. Esta Resolução entra em vigor na data de sua publicação.

Curitiba, 12 de dezembro de 2024.

Santin Roveda
Secretário de Estado da Justiça e Cidadania

Rogério Carboni
Secretário de Estado do Desenvolvimento Social e Família

147954/2024

Despacho nº 1422/2024 – DG/SEJU
(Protocolo nº 21.753.760-6)

Assunto: Pagamento referente as taxas condominiais do edifício Dante Alighieri.

I. AUTORIZO com fulcro no Memorando n° 175/2024 – Núcleo Administrativo Setorial **(mov.02)**; na Informação Técnica n° 0784/2024 – NFS/SEJU **(mov.70)**, o pagamento referente a emissão da Nota de Empenho no valor pleiteado de **R$ 9.781,00 (nove mil e setecentos e oitenta e um reais)** à **ROMALEVI COBRANÇAS LTDA, CNPJ Nº 13.630.273/0001-61.**

II. CONDICIONO ao cumprimento da legislação vigente e a disponibilidade orçamentária.

III. PUBLIQUE-SE, de acordo com as normas vigentes.

É a informação.

Curitiba, 13 de dezembro de 2024.

Rúbia Rossi
Diretora Geral
Secretaria de Justiça e Cidadania

148749/2024

Despacho nº 1425/2024 – DG/SEJU
(Protocolo nº 23.169.232-0)

Assunto: Pagamento referente a serviços comuns de manutenção preventiva e corretiva da rede lógica e telefonia, com fornecimento de materiais, no período de 01/02/2023 a 01/01/2024.

I. AUTORIZO com fulcro no Memorando n° 894/2024 – SEJU/NAS **(mov.02)**; na Informação Técnica n° 0887/2024 – NFS/SEJU **(mov.34)**; bem como na Informação Técnica nº 518/2024 – AT/SEJU **(mov.38)**, o pagamento por meio de **INDENIZAÇÃO** do valor pleiteado de **R$ 89.995,39 (oitenta e nove mil, novecentos e noventa e cinco reais e trinta e nove centavos)** à **SANTANA INSTALAÇÕES LTDA – CNPJ Nº 09.164.568/0001-12**.

II. PUBLIQUE-SE, de acordo com as normas vigentes.

É a informação.

Curitiba, 13 de dezembro de 2024.

Rúbia Rossi
Diretora Geral
Secretaria de Justiça e Cidadania

148983/2024

Despacho nº 1426/2023 – DG/SEJU
(Protocolo nº 23.207.485-0)

I. AUTORIZO com base no inciso VI, Artigo 4º da Lei nº 19.848/2019,

com fundamento no Memorando nº 916/2024 **(mov. 02),** a Justificativa **(mov. 18),** bem como na Informação nº 516/2024 da Assessoria Técnica – AT/SEJU **(mov. 25)**, que atestaram a regularidade formal do procedimento com o cumprimento dos critérios necessários ao pagamento, reconheço o dever de pagar, em favor **SINFRÔNIO REIS PARTICIPAÇÕES EIRELI - CNPJ 23.292.190/0001-63**, a título indenizatório e, considerando a disponibilidade orçamentária e financeira constante na Informação nº 0889/2024 – NFS/SEJU **(mov. 21)** e Declaração de Adequação da Despesa nº 0889/2024 – NFS/SEJU **(mov. 23),** a realização da despesa no valor de **R$ 30.495,92 (Trinta mil quatrocentos e noventa e cinco reais e noventa e dois centavos)** referentes a locação de imóvel que abriga o Almoxarifado da Coordenação de Gestão Socioeducativa – CGS.

II. CONDICIONO ao cumprimento da legislação aplicável à matéria, sendo de inteira responsabilidade do **NAS/SEJU**, a certificação da regularidade formal do expediente e dos documentos que o instruem. Além disso, o NAS/SEJU deverá atestar que o recibo não terá cobrança de juros e multas e verificar, na ocasião do pagamento, e se as habilitações fiscais e trabalhistas, bem como as consultas aplicáveis à matéria (GMS, CADIN e CEIS), estão dentro de seu prazo de validade e sem pendências.

III. PUBLIQUE-SE, de acordo com as normas vigentes.

IV. Ao NFS/SEJU para providências.

Curitiba 13 de dezembro de 2024.

Rúbia Rossi
Diretora Geral
Secretaria de Justiça e Cidadania

148905/2024

Despacho nº 1424/2024 – DG/SEJU

(Protocolo nº 23.121.241-8)

I. AUTORIZO com fulcro no Memorando n° 877/2024 – NAS/SEJU **(mov.02)**; na Informação Técnica n° 0851/2024 – NFS/SEJU **(mov.57)**; bem como na Informação Técnica nº 517/2024 – AT/SEJU **(mov.61)**, o pagamento a título de indenização, no valor total **R$186.583,81 (cento e oitenta e seis mil e quinhentos e oitenta e três reais e oitenta e um centavos)** à **Companhia de Tecnologia da Informação de Comunicação do Paraná - CELEPAR,** CNPJ nº 76.545.011/0001-19, referente à prestação de serviços da empresa nos meses de março e novembro de 2024.

II. CONDICIONO ao cumprimento da legislação aplicável à matéria, sendo de inteira responsabilidade do **NAS/SEJU**, a certificação da regularidade formal do expediente e dos documentos que o instruem. Além disso, o NAS/SEJU deverá atestar que o recibo não terá cobrança de juros e multas e verificar, na ocasião do pagamento, e se as habilitações fiscais e trabalhistas, bem como as consultas aplicáveis à matéria (GMS, CADIN e CEIS), estão dentro de seu prazo de validade e sem pendências.

III. PUBLIQUE-SE, de acordo com as normas vigentes.

IV. Ao NFS/SEJU para providências.

É a informação.

Curitiba, 13 de dezembro de 2024.

Rúbia Rossi
Diretora Geral
Secretaria de Justiça e Cidadania

148968/2024

Despacho nº 1428/2024 – DG/SEJU

(Protocolo nº 23.180.862-9)

I. AUTORIZO com fulcro no Memorando n° 899/2024 – NAS/SEJU **(mov.02)**; na Informação Técnica n° 0886/2024 – NFS/SEJU **(mov.27)**; bem como na Informação Técnica nº 515/2024 – AT/SEJU **(mov.31)**, o pagamento a título de indenização, no valor total R$ 117.710,46 (cento e dezessete mil, setecentos e dez reais e quarenta e seis centavos) à **DELTALIMP SERVICOS TERCEIRIZADOS LTDA, CNPJ nº 01.129.629/0001-07,** CNPJ nº 76.545.011/0001-19, referente a serviços de limpeza, asseio e conservação após a finalização do Contrato Administrativo n° 050/2018.

II. CONDICIONO ao cumprimento da legislação aplicável à matéria, sendo de inteira responsabilidade do **NAS/SEJU**, a certificação da regularidade formal do expediente e dos documentos que o instruem. Além disso, o NAS/SEJU deverá atestar que o recibo não terá cobrança de juros e multas e verificar, na ocasião do pagamento, e se as habilitações fiscais e trabalhistas, bem como as consultas aplicáveis à matéria (GMS, CADIN e CEIS), estão dentro de seu prazo de validade e sem pendências.

III. PUBLIQUE-SE, de acordo com as normas vigentes.

IV. Ao NFS/SEJU para providências.

É a informação.

Curitiba, 13 de dezembro de 2024.

Rúbia Rossi
Diretora Geral
Secretaria de Justiça e Cidadania

149017/2024

Secretaria do Planejamento

Despacho n.º 397/2024 – DG/SEPL Curitiba, na data de assinatura
Assunto: Contratação de software Power BI.
e-Protocolo: 23.180.083-2
Trata-se o presente de contratação de **10 (dez)** licenças "pro" do programa Power BI, no valor total de **R$ 8.048,98 (oito mil e quarenta e oito reais e noventa e oito centavos)**, destinadas às coordenações da Diretoria de Planejamento desta Secretaria de Estado do Planejamento.
A contratação visa garantir o acesso dos servidores em plataformas de manuseio de dados e elaboração de painéis de dados (*dashborads*) que sejam interativos, personalizáveis e de fácil compreensão. Ademais, as licenças garantem a interatividade dos dados e a publicização dos painéis, contribuindo para estruturar políticas públicas baseadas em evidências e com publicidade.
Destaca-se que a contratação é congruente com as atribuições desta Secretaria, especialmente aquelas previstas no art. 24, inciso XII da Lei Estadual n.º 21.352, de 2023. Com as licenças, as coordenações da Secretaria poderão apresentar com mais facilidade e organização os dados referentes ao planejamento público estadual, como aqueles referentes ao Plano Plurianual e ao Plano de Contratações Anual.
Ademais, a interatividade da plataforma possibilita uma maior acessibilidade dos servidores da pasta, de outros órgãos e até de cidadãos leigos aos dados apresentados pela Secretaria. Para além, a contratação de licenças diretamente pela Secretaria garante a independência da pasta, não dependendo de outros órgãos e instituições para a elaboração de painéis de dados interativos.
Portanto, conclui-se que a presente contratação é congruente com as atribuições e planejamento estratégico do órgão. Além disso, a contratação é compatível com o planejamento orçamentário desta Secretaria, considerando sua previsão no Plano de Contratações Anual e conforme indicado pela Declaração de Adequação de Despesa e Regularidade do Pedido n.º 290/2024 (fls. 40 e 41).
Ante o exposto:
1. APROVO o Estudo Técnico Preliminar acostado às fls. 5 a 12, nos termos do art. 334, parágrafo único, do Decreto Estadual n.º 10.086, de 2022, considerando a delegação de atribuições prevista no art. 1**º,** inciso III da Resolução SEPL n.º 004/2023;
2. APROVO, na condição de Ordenador de Despesas, o Termo de Referência acostado às fls. 46 a 56, nos termos do art. 19, §3º do Decreto Estadual n.º 10.086, de 2022;
3. AUTORIZO a presente contratação direta por dispensa de licitação, com fulcro no art. 75, inciso II da Lei Federal n.º 14.133, de 2023, conforme previsto no art. 72, inciso VIII da mesma legislação;
Encaminha-se o presente expediente ao **Núcleo Administrativo Setorial – NAS/SEPL**, para providências.
PUBLIQUE-SE.
Atenciosamente,

Assinado Eletronicamente
FELIPE FLESSAK
Diretor-Geral/SEPL

148600/2024

Despacho n.º 402/2024 – DG/SEPL Curitiba, na data da assinatura
Assunto: Aquisição de material de copa – Dispensa.
eProtocolo n.º 22.952.331-7
Trata-se o presente de solicitação de autorização para dispensa eletrônica, a fim da aquisição de materiais de copa para esta Secretaria

Diário Oficial Certificado Digitalmente
O Departamento de Imprensa Oficial do Estado do Paraná, da garantia de autenticidade deste documento, desde que visualizado através do site http://www.imprensaoficial.pr.gov.br

de Estado do Planejamento. O valor total da contratação é de R$ 7.042,70 (sete mil e quarenta e dois reais e setenta centavos).
Destaca-se que as contratações em tela estão compatíveis com o planejamento orçamentário do órgão, conforme Declaração de Adequação de Despesa e Regularidade do Pedido n.º 261/2024 (fls. 50 e 51 – mov. 23), previsão no Plano de Contratações Anual e Estudo Técnico Preliminar (fls. 109 a 112 – Mov. 44).
As presentes contratações fundamentam-se legalmente no art. 75, inciso II da Lei Federal n.º 14.133, de 2021 e a dispensa eletrônica foi autorizada por meio do Despacho n.º 390/2024 – DG/SEPL (fls. 122 e 123 – mov. 46).
A Dispensa Eletrônica apresentou como vencedoras as empresas ANDREA CHRISTINA GONÇALVES, CNPJ n.º 50.408.163/0001-86, KETHLYN CRISTINY DE ANDRADE ELIAS, CNPJ n.º 57.363.768/0001-47, SOARES COMERCIO E LICITAÇÕES LTDA ME, CNPJ n.º 27.494.420.0001-28, e COMERCIAL TARGET HOSPITALAR COMÉRCIO DE IMPORTAÇÃO LTDA, CNPJ n.º 19.367.167/0001-13, conforme apresentado na tabela de valores à fl. 149 (Mov. 50), no valor total de R$ 7.042,70 (sete mil e quarenta e dois reais e setenta centavos), vide Relatório da Dispensa n.º 90010/2024 (fls. 126 a 148 - Mov. 49).
Ante ao exposto:
I. **APROVO** a homologação do resultado da disputa eletrônica referente à Dispensa n.º 90010/2024;
II. **AUTORIZO** as presentes contratações, na condição de ordenador de despesas.
PUBLIQUE-SE.
Atenciosamente,

Assinado Eletronicamente
FELIPE FLESSAK
Diretor-Geral/SEPL

148690/2024

Despacho n.º 403/2024 – DG/SEPL Curitiba, na data de assinatura.
Assunto: Contratação de Serviço de Manutenção de Extintores.
e-Protocolo: 23.148.995-9
Trata-se o presente de contratação de serviços de manutenção de extintores localizados no Andar desta Secretaria do Planejamento. A presente contratação fundamenta-se no art. 75, inciso I, da Lei Federal n.º 14.133, de 2021, considerando o valor estimado apresentado pelo Estudo Técnico Preliminar (mov. 3) e pelo Termo de Referência (mov. 21).
As razões que fundamentam a presente contratação estão dispostas no Documento de Formalização de Demanda (mov. 2). Nesse sentido, destaca-se que os serviços de manutenção, visam assegurar a segurança dos servidores.
Considerando a natureza administrativa da contratação em tela, ela está em harmonia com os objetivos estratégicos e atribuições desta Secretaria.
Ademais, o objeto da presente contratação está previsto no Plano de Contratações Anual do Estado – PCA-E, conforme indicado no Estudo Técnico Preliminar.
Ante o exposto:
1. APROVO o Estudo Técnico Preliminar acostado no mov. 3, nos termos do art. 334, parágrafo único, do Decreto Estadual n.º 10.086, de 2022, considerando a delegação de atribuições prevista no art. 1º , inciso III da Resolução SEPL n.º 004/2023;
2. APROVO, na condição de ordenador de despesas, o Termo de Referência acostado no mov. 21, nos termos do art. 19, §3º do Decreto Estadual n.º 10.086, de 2022;
3. AUTORIZO, na condição de ordenador de despesas e considerando a delegação de atribuições prevista no art. 1º, inciso III da Resolução SEPL n.º 004/2023, a presente contratação direta por dispensa de licitação, com fulcro no art. 75, inciso I da Lei Federal n.º 14.133, de 2021, nos termos do art. 72, inciso VIII da mesma lei.
Retorna-se o presente expediente ao **Núcleo Administrativo Setorial – NAS/SEPL**, para providências.
PUBLIQUE-SE.
Atenciosamente,

Assinado Eletronicamente
FELIPE FLESSAK
Diretor-Geral SEPL

148675/2024

Despacho n.º 401/2024 – DG/SEPL Curitiba, na data de assinatura
Assunto: Autorização para contratação de licenças BIM.
e-Protocolo: 22.091.460-7
Trata-se o presente de aquisição de licenças de *Building Information Modeling* (BIM), no âmbito do Pregão Eletrônico n.º 1037/2023, para elaboração de projeto piloto referente ao Plano Estratégico de Gestão Patrimonial. A contratação tem por objeto 18 (dezoito) licenças software Autodesk BIM Collaborate Pro e 18 (dezoito) licenças software Autodesk Collection Autodesk Architecture, no valor total de **R$ 950.074,20 (novecentos e cinquenta mil e setenta e quatro reais e vinte centavos).**
A contratação em tela visa contribuir para a estruturação de um planejamento de gestão patrimonial no governo estadual, de modo a promover a economicidade de recursos públicos. Com a contratação, pretende-se aplicar um projeto piloto para verificar o impacto da aplicação de licenças BIM para o mapeamento e gestão dos ativos patrimoniais – tanto mobiliários quanto imobiliários – na administração pública.
Considerando a atuação da Secretaria de Estado do Planejamento na coordenação de políticas públicas multissetoriais, conforme estipulado no art. 24 da Lei Estadual n.º 21.352, de 2023, a presente contratação está congruente com o planejamento estratégico do órgão. A aplicação de um projeto piloto permite testar a metodologia com um menor dispêndio de recursos públicos, a fim de captar informações e estruturar a política pública de gestão patrimonial com fundamento em evidências e avaliações empíricas.
Conforme indicado na Declaração de Adequação de Despesa e Regularidade do Pedido n.º 115/2024 (fls. 126 e 127), a presente contratação está congruente com o planejamento orçamentário do órgão.
Ante o exposto:
1. AUTORIZO a presente contratação.
PUBLIQUE-SE.
Atenciosamente,

Assinado Eletronicamente
FELIPE FLESSAK
Diretor-Geral/SEPL

148848/2024

Despacho n.º 405/2024 – DG/SEPL Curitiba, na data de assinatura.
Assunto: Contratação de Serviços de Mobiliário Planejado.
e-Protocolo: 23.009.307-6
Trata-se o presente de contratação de serviços para aquisição e entrega com instalação de mobiliário planejado para as copas instaladas na nova sede da Secretaria de Estado do Planejamento. A presente contratação fundamenta-se no art. 75, inciso II, da Lei Federal n.º 14.133, de 2021, considerando o valor estimado apresentado pelo Estudo Técnico Preliminar (mov. 3) e pelo Termo de Referência (mov. 13).
As razões que fundamentam a presente contratação estão dispostas no Documento de Formalização de Demanda (mov. 2). Nesse sentido, destaca-se que os serviços, visam atender a demanda dos servidores com serviços de copa desta Secretaria.
Considerando a natureza administrativa da contratação em tela, ela está em harmonia com os objetivos estratégicos e atribuições desta Secretaria.
Ademais, o objeto da presente contratação está previsto no Plano de Contratações Anual do Estado – PCA-E, conforme indicado no Estudo Técnico Preliminar.
Ante o exposto:
1. APROVO o Estudo Técnico Preliminar acostado no mov. 3, nos termos do art. 334, parágrafo único, do Decreto Estadual n.º 10.086, de 2022, considerando a delegação de atribuições prevista no art. 1º , inciso III da Resolução SEPL n.º 004/2023;
2. APROVO, na condição de ordenador de despesas, o Termo de Referência acostado no mov. 13, nos termos do art. 19, §3º do Decreto Estadual n.º 10.086, de 2022;
3. AUTORIZO, na condição de ordenador de despesas e considerando a delegação de atribuições prevista no art. 1º, inciso III da Resolução SEPL n.º 004/2023, a presente contratação direta por dispensa de licitação, com fulcro no art. 75, inciso I da Lei Federal n.º 14.133, de 2021, nos termos do art. 72, inciso VIII da mesma lei.
Retorna-se o presente expediente ao **Núcleo Administrativo Setorial – NAS/SEPL**, para providências.
PUBLIQUE-SE.
Atenciosamente,

Assinado Eletronicamente
FELIPE FLESSAK
Diretor-Geral SEPL

148875/2024

RESOLUÇÃO N.º 066/ 2024 / SEPL
Designa servidor para atuar como responsável pelo Almoxarifado.

O DIRETOR-GERAL DA SECRETARIA DE ESTADO DO PLANEJAMENTO (SEPL), no uso das atribuições que lhe confere o art. 5º, da Lei Estadual n.° 21.352, de 1° de janeiro de 2023, bem como as atribuições que lhe são conferidas pela Resolução n.° 004/2023/SEPL, de 19 de janeiro de 2023;
R E S O L V E:
Art. 1º Designar o servidor Thiago Henrique Ortega, RG n.º 15.839.271-2, para atuar como responsável pelo Almoxarifado desta Secretaria de Estado do Planejamento, em substituição ao servidor Bruno Aparecido de Oliveira.
Art. 2º Essa Resolução entrará em vigor na data de sua publicação.
Curitiba, 13 de dezembro de 2024.
FELIPE FLESSAK
Diretor-Geral / SEPL

148926/2024

Secretaria da Saúde

DESPACHO DO SENHOR SECRETÁRIO DE ESTADO

Protocolo 19.586.978-2

CONSIDERANDO a competência delegada pelo Governador do Estado ao Secretário de Estado da Saúde para celebração de contratos, convênios e instrumentos congêneres, incluídos os regulados pela Lei Federal n.º 13.019, de 31 de julho de 2014, em razão do artigo 1º, §3º e §6º, do Decreto Estadual nº 4.189/2016;

1. AUTORIZO, com fulcro no art. 1º, parágrafo 6º, do Decreto nº 4.189 de 25 de maio de 2016, Decreto n° 8.679 de 25 de janeiro de 2018, Informação

nº 427/2024 - PCP/PGE, a **celebração do Termo Aditivo de Valor do Convênio** nº 010/2023 formalizando a relação entre Gestor Estadual por meio da Secretaria de Estado da Saúde/Fundo Estadual de Saúde e o Município de Palotina, inscrito no CNPJ/MF sob o n.º 76.208.487/0001-64, em cumprimento ao objeto proposto de Equipar o Hospital Municipal Prefeito Quinto Abrão Delazeri, possibilitando aumentar e qualificar o número de cirurgias e garantindo um atendimento mais eficaz e preciso aos pacientes usuários do Sistema Único de Saúde (SUS).

3. O valor para a execução do presente Convênio ampliará de R$ 1.900.595,04 (um milhão, novecentos mil, quinhentos e noventa e cinco reais e quatro centavos), passando para R$ 2.084.189,27 (dois milhões, oitenta e quatro mil, centos e oitenta e nove reais e vinte e sete centavos). proveniente rendimentos de aplicação financeira que será repassado em parcela única.

4. **Condiciono** a presente autorização ao cumprimento das exigências fiscais e trabalhistas, conforme estabelece a Lei Federal n° 14.133/2021, Decreto Estadual n° 10086/2022, Decreto Estadual nº 8.622/2013, Decreto nº 4.189/2016, Decreto n° 8.679/2018, sob pena de cancelamento deste ato.

5. Publique-se e encaminhe-se a FUNSAÚDE/DPCC para as providências.

Curitiba, *datado e assinado digitalmente*.

Dr. Carlos Alberto Gebrim Preto
(Beto Preto)
Secretário de Estado da Saúde

148885/2024

DESPACHO DO SENHOR SECRETÁRIO DE ESTADO

Protocolo 22.976.295-8

CONSIDERANDO o disposto nos artigos 166 e 166-A, bem como em seus respectivos parágrafos, da Constituição Federal, em especial no que respeita ao processo legislativo de aprovação e à execução da lei orçamentária anual;

CONSIDERANDO a Portaria GM/MS nº 3283/2024, que dispõe sobre a aplicação de emendas parlamentares que adicionarem recursos ao Sistema Único de Saúde (SUS), para a realização de transferências do Fundo Nacional de Saúde aos Fundos de Saúde dos Estados, Distrito Federal e Municípios, no exercício de 2024;

CONSIDERANDO a(s) Portaria(s) GM/MS nº 4588, a(s) qual(is) define(m) valores individualizados e habilita(m) especificamente o prestador ASSOCIAÇÃO DE PAIS E AMIGOS DOS EXCEPCIONAIS DE SABÁUDIA CNPJ 02.477.303/0001-25, CNES 3373118 a receber R$ 98.000,00 referente à Portaria GM/MS nº 4588 em recursos federais provenientes de emendas parlamentares para o incremento temporário do Teto da Média e Alta Complexidade, devendo ser destinado ao custeio de sua unidade;

CONSIDERANDO o artigo 199, §1º, da Constituição Federal e o artigo 2º, da Lei Federal nº 8.080/1990, os quais permitem a participação das instituições privadas de forma complementar ao Sistema Único de Saúde, desde que observadas as demais normas específicas em relação ao tema;

CONSIDERANDO a Lei Estadual nº 18.976/2017, a qual estabelece normas sobre a participação complementar da iniciativa privada no Sistema Único de Saúde no âmbito do Estado do Paraná;

CONSIDERANDO a Resolução nº 136/2023-PGE (fl. 88) e Parecer Referencial nº 10/2023-PGE (fl. 89-97) no processo nº 20.583.235-1, os quais aprovaram a padronização das Minutas de Contrato e de Convênio e suas respectivas listas de verificação, a serem firmados entre o Estado do Paraná, por meio da Secretaria de Estado da Saúde/FUNSAÚDE, e as entidades privadas sem fins lucrativos devidamente habilitadas por Portaria do Ministério da Saúde para o recebimento de recursos financeiros oriundos de emendas parlamentares, minutas estas qualificadas na categoria "com objeto definido";

CONSIDERANDO a competência delegada pelo Governador do Estado ao Secretário de Estado da Saúde para celebração de contratos, convênios e instrumentos congêneres, incluídos os regulados pela Lei Federal n.º 13.019, de 31 de julho de 2014, em razão do artigo 1º, §3º e §6º, do Decreto Estadual nº 4.189/2016;

1. RECONHEÇO a situação administrativa ensejada de Inexigibilidade de Licitação para chamamento público, embasada no artigo 674, item III do Decreto Estadual nº 10.086/2023, em face a entidade for beneficiada diretamente por transferência de recursos financeiros decorrentes de emendas individuais ou de bancada de parlamentares às leis orçamentárias anuais, nos termos previstos na Constituição Federal;

2. **AUTORIZO** a **celebração de Termo de Convênio** formalizando a relação entre Gestor Estadual por meio da Secretaria de Estado da Saúde/Fundo Estadual de Saúde e o ASSOCIAÇÃO DE PAIS E AMIGOS DOS EXCEPCIONAIS DE SABÁUDIA, inscrito no CNPJ/MF sob o n.º 02.477.303/0001-25 em cumprimento ao objeto proposto de Conjugação de esforços para o cumprimento de metas qualitativas vinculadas à melhoria da qualidade de atendimento dos serviços de saúde prestados pela entidade aos usuários do SUS por força do Contrato nº 0306.2879/2024 DGS, de forma coordenada e por meio de recurso financeiro oriundo de emenda parlamentar destinada à Entidade sem fins lucrativos, via Portaria GM/MS n.º 3.283/2024, por meio da aquisição de insumos: gêneros de Alimentação, material educativo e esportivo, material de expediente, material de cama, mesa e banho, material de limpeza e produtos de higienização, material de copa e cozinha e uniformes, por meio da transferência de recursos financeiros da União provenientes de emendas parlamentares para o incremento temporário do Teto da Média e Alta Complexidade ao(à) ASSOCIAÇÃO DE PAIS E AMIGOS DOS EXCEPCIONAIS DE SABÁUDIA entidade sem fins lucrativos, que participa de forma complementar do Sistema Único de Saúde (SUS).

3. O valor para a execução do presente Convênio importa em R$ 97.890,10 proveniente da fonte 600 do Tesouro Federal, do Tesouro Federal, com recursos da SESA/FUNSAUDE, que serão repassados em parcela única.

4. **Condiciono** a presente autorização ao cumprimento das exigências fiscais e trabalhistas, conforme estabelece a Lei Federal n° 14.133/2021, Decreto Estadual n° 10086/2022, Decreto Estadual nº 8.622/2013, Decreto nº 4.189/2016, Decreto n° 8.679/2018, Lei n° 18.976/2017; Decreto nº 7.265/2017, Resolução SESA n° 402/2017, Resolução SESA 018/2018 e Resolução SESA nº. 86/2020, sob pena de cancelamento deste ato.

5. Publique-se e encaminhe-se a FUNSAÚDE/DPCC para as providências.

Curitiba, *datado e assinado digitalmente*.

Dr. Carlos Alberto Gebrim Preto
(Beto Preto)
Secretário de Estado da Saúde

148873/2024

DESPACHO DO SENHOR SECRETÁRIO DE ESTADO

Protocolo 22.939.060-0

CONSIDERANDO o disposto nos artigos 166 e 166-A, bem como em seus respectivos parágrafos, da Constituição Federal, em especial no que respeita ao processo legislativo de aprovação e à execução da lei orçamentária anual;

CONSIDERANDO a Portaria GM/MS nº 3283/2024, que dispõe sobre a aplicação de emendas parlamentares que adicionarem recursos ao Sistema Único de Saúde (SUS), para a realização de transferências do Fundo Nacional de Saúde aos Fundos de Saúde dos Estados, Distrito Federal e Municípios, no exercício de 2022;

CONSIDERANDO a Portaria GM/MS nº 3283, a qual define valores individualizados e habilita especificamente o prestador APAE de Carambeí, CNPJ 78.603.925/0001-14 , CNES 3642550 a receber R$ 74.00,00 referente à Portaria GM/MS nº 4.588 em recursos federais provenientes de emendas parlamentares para o incremento temporário do Teto da Média e Alta Complexidade, devendo ser destinado ao custeio de sua unidade;

CONSIDERANDO o artigo 199, §1º, da Constituição Federal e o artigo 2º, da Lei Federal nº 8.080/1990, os quais permitem a participação das instituições privadas de forma complementar ao Sistema Único de Saúde, desde que observadas as demais normas específicas em relação ao tema;

CONSIDERANDO a Lei Estadual nº 18.976/2017, a qual estabelece normas sobre a participação complementar da iniciativa privada no Sistema Único de Saúde no âmbito do Estado do Paraná;

CONSIDERANDO a Resolução nº 136/2023-PGE (fl. 88) e Parecer Referencial nº 10/2023-PGE (fl. 89-97) no processo nº 20.583.235-1, os quais aprovaram a padronização das Minutas de Contrato e de Convênio e suas respectivas listas de verificação, a serem firmados entre o Estado do Paraná, por meio da Secretaria de Estado da Saúde/FUNSAÚDE, e as entidades privadas sem fins lucrativos devidamente habilitadas por Portaria do Ministério da Saúde para o recebimento de recursos financeiros oriundos de emendas parlamentares, minutas estas qualificadas na categoria "com objeto definido";

CONSIDERANDO a competência delegada pelo Governador do Estado ao Secretário de Estado da Saúde para celebração de contratos, convênios e instrumentos congêneres, incluídos os regulados pela Lei Federal n.º 13.019, de 31 de julho de 2014, em razão do artigo 1º, §3º e §6º, do Decreto Estadual nº 4.189/2016;

1. RECONHEÇO a situação administrativa ensejada de Dispensa de Licitação para chamamento público, embasada no artigo 672, parágrafo primeiro, do Decreto Estadual nº 10.086/2023 e no artigo 673, inciso IV do mesmo Decreto, em face ao prévio credenciamento da entidade de saúde pelo órgão gestor, conforme se comprova pelo Contrato de n° º0306.3003/2024 ;

2. **AUTORIZO** a **celebração de Termo de Convênio** formalizando a relação entre Gestor Estadual por meio da Secretaria de Estado da Saúde/Fundo Estadual de Saúde e o APAE de Carambeí, inscrito no CNPJ/MF sob o n.º 78.603.925/0001-14, em cumprimento ao objeto proposto

Diário Oficial Certificado Digitalmente
O Departamento de Imprensa Oficial do Estado do Paraná, da garantia de autenticidade deste documento, desde que visualizado através do site http://www.imprensaoficial.pr.gov.br

de a conjugação de esforços para o cumprimento de metas qualitativas vinculadas à melhoria da qualidade de atendimento dos serviços de saúde prestados pela entidade aos usuários do SUS por força do Contrato nº 0306.3003/2024 DGS de forma coordenada e por meio de recurso financeiro oriundo de emenda parlamentar destinada à Entidade sem fins lucrativos, via Portaria GM/MS n.º 4.588 /2024, por meio da aquisição de insumos: material educativo e esportivo; material de limpeza; material de expediente.

3. O valor para a execução do presente Convênio importa em R$ 69.999,95 proveniente da fonte 600 do Tesouro Federal, com recursos da SESA/FUNSAUDE, que serão repassados em parcela única.

4. **Condiciono** a presente autorização ao cumprimento das exigências fiscais e trabalhistas, conforme estabelece a Lei Federal n° 14.133/2021, Decreto Estadual n° 10086/2022, Decreto Estadual nº 8.622/2013, Decreto nº 4.189/2016, Decreto n° 8.679/2018, Lei n° 18.976/2017; Decreto nº 7.265/2017, Resolução SESA n° 402/2017, Resolução SESA 018/2018 e Resolução SESA nº. 86/2020, sob pena de cancelamento deste ato.

5. Publique-se e encaminhe-se a FUNSAÚDE/DPCC para as providências.

Curitiba, *datado e assinado digitalmente*.

Dr. Carlos Alberto Gebrim Preto
(Beto Preto)
Secretário de Estado da Saúde

148397/2024

DESPACHO DO SENHOR SECRETÁRIO DE ESTADO

Protocolo 21.310.260-5

1. **AUTORIZO**, com fulcro no art. 1º, parágrafo 6º, do Decreto nº 4.189 de 25 de maio de 2016, Decreto n° 8.679 de 25 de janeiro de 2018, Resolução nº 021/2023 – PGE, **celebrar o Termo de Execução Descentralizada (TED)**, formalizando a relação entre Gestor Estadual por meio da Secretaria de Estado da Saúde/Fundo Estadual de Saúde e a Universidade Estadual do Oeste do Paraná – UNIOSTE, inscrito no CNPJ sob nº 78.680.337/0001-84 em cumprimento ao objeto proposto de construção do Edifício da Central de Abastecimento Farmacêutico, Almoxarifado e Transportes do Hospital Universitário do Oeste do Paraná (HUOP).

2. O valor para a execução do presente TED importa R$ 15.447.104,83 (quinze milhões, quatrocentos e quarenta e sete mil, cento e quatro reais e oitenta e três centavos), com recursos da SESA/FUNSAUDE, proveniente da Fonte 100 do Tesouro do Estado.

3. **Condiciono** a presente autorização ao cumprimento das exigências fiscais e trabalhistas, conforme estabelece o Decreto Estadual nº 11.181/2022 e Lei Complementar Estadual 152/2012, sob pena de cancelamento deste ato.

4. Publique-se e encaminhe-se a FUNSAUDE/DPCC para as providências.

Curitiba, *datado e assinado digitalmente*.

Dr. Carlos Alberto Gebrim Preto
(Beto Preto)
Secretário de Estado da Saúde

148537/2024

DESPACHO DO SENHOR SECRETÁRIO DE ESTADO

Protocolo 22.466.401-0

CONSIDERANDO o disposto nos artigos 166 e 166-A, bem como em seus respectivos parágrafos, da Constituição Federal, em especial no que respeita ao processo legislativo de aprovação e à execução da lei orçamentária anual;

CONSIDERANDO a Portaria GM/MS nº 544/2023, que dispõe sobre a aplicação de recurso financeiro emergencial para custeio de Atenção Especializada;

CONSIDERANDO a(s) Portaria(s) GM/MS nº 2.506/2024, a(s) qual(is) define(m) valores individualizados e habilita(m) especificamente o prestador Associação de Saúde Frederico Guilherme Keche Virmond, CNPJ 08.828.617/0001-01, CNES 2742047 a receber R$ 3.990.439,35 em recursos federais emergenciais, devendo ser destinado ao custeio de sua unidade;

CONSIDERANDO o artigo 199, §1º, da Constituição Federal e o artigo 2º, da Lei Federal nº 8.080/1990, os quais permitem a participação das instituições privadas de forma complementar ao Sistema Único de Saúde, desde que observadas as demais normas específicas em relação ao tema;

CONSIDERANDO a Lei Estadual nº 18.976/2017, a qual estabelece normas sobre a participação complementar da iniciativa privada no Sistema Único de Saúde no âmbito do Estado do Paraná;

CONSIDERANDO a Resolução nº 288/2023-PGE (fl. 102) e Parecer Referencial nº 20/2023-PGE (fl. 103-124) no processo nº 21.069.835-3, os quais aprovaram a padronização das Minutas de Contrato e de Convênio e suas respectivas listas de verificação, a serem firmados entre o Estado do Paraná, por meio da Secretaria de Estado da Saúde/FUNSAÚDE, e as entidades privadas sem fins lucrativos devidamente habilitadas por Portaria do Ministério da Saúde para o recebimento de recursos financeiros emergenciais, minutas estas qualificadas na categoria "com objeto definido";

CONSIDERANDO a competência delegada pelo Governador do Estado ao Secretário de Estado da Saúde para celebração de contratos, convênios e instrumentos congêneres, incluídos os regulados pela Lei Federal n.º 13.019, de 31 de julho de 2014, em razão do artigo 1º, §3º e §6º, do Decreto Estadual nº 4.189/2016;

1. **RECONHEÇO** a situação administrativa ensejada de Dispensa de Licitação para chamamento público, embasada no artigo 672, parágrafo primeiro, do Decreto Estadual nº 10.086/2023 e no artigo 673, inciso IV do mesmo Decreto, em face ao prévio credenciamento da entidade de saúde pelo órgão gestor, conforme se comprova pelo Contrato de n° 0306.3130/2024;

2. **AUTORIZO** a **celebração de Termo de Convênio** formalizando a relação entre Gestor Estadual por meio da Secretaria de Estado da Saúde/Fundo Estadual de Saúde e a Associação de Saúde Frederico Guilherme Keche Virmond, inscrito no CNPJ/MF sob o nº 08.828.617/0001-01, em cumprimento ao objeto proposto de conjugação de esforços para o cumprimento de metas qualitativas vinculadas à melhoria da qualidade de atendimento dos serviços de saúde prestados pela entidade aos usuários do SUS por força do Contrato nº 0306.3130/2024 DGS de forma coordenada e por meio de recurso financeiro emergencial destinada à Entidade sem fins lucrativos, via Portaria GM/MS n.º 544/2023, mediante a Substituição da infraestrutura de Rede e Manutenção de Equipamentos; Aquisição de Insumos Material Farmacológico, Material Hospitalar, por meio da transferência de recursos financeiros da União provenientes de recurso financeiro emergencial para custeio de Atenção Especializada ao(à) Associação de Saúde Frederico Guilherme Keche Virmond entidade sem fins lucrativos, que participa de forma complementar do Sistema Único de Saúde (SUS).

3. O valor para a execução do presente Convênio importa em R$ 3.990.439,35 (três milhões e novecentos e noventa mil e quatrocentos e trinta e nove reais e trinta e cinco centavos) proveniente da fonte 600 do Tesouro Federal, que serão repassados em parcela única.

4. **Condiciono** a presente autorização ao cumprimento das exigências fiscais e trabalhistas, conforme estabelece a Lei Federal n° 14.133/2021, Decreto Estadual n° 10.086/2022, Decreto Estadual nº 8.622/2013, Decreto nº 4.189/2016, Decreto n° 8.679/2018, Lei n° 18.976/2017; Decreto nº 7.265/2017, Resolução SESA n° 402/2017, Resolução SESA 018/2018 e Resolução SESA nº. 86/2020, sob pena de cancelamento deste ato.

5. Publique-se e encaminhe-se a FUNSAÚDE/DPCC para as providências.

Curitiba, *datado e assinado digitalmente*.

Dr. Carlos Alberto Gebrim Preto
(Beto Preto)
Secretário de Estado da Saúde

148535/2024

DESPACHO DO SENHOR SECRETÁRIO DE ESTADO

Protocolo 21.919.807-8

1. **AUTORIZO**, com fulcro no art. 1º, parágrafo 6º, do Decreto nº 4.189 de 25 de maio de 2016, Decreto n° 8.679 de 25 de janeiro de 2018, Informação nº 347/2024 – PGE/PCP, **celebrar o Termo de Convênio**, formalizando a relação entre Gestor Estadual por meio da Secretaria de Estado da Saúde/Fundo Estadual de Saúde e a Organização São Lucas, inscrito no CNPJ 10.585.039/0001-71, em cumprimento ao objeto proposto de "Manter e melhorar a qualidade no atendimento dos pacientes do Sistema Único de Saúde (SUS) através da aquisição de equipamentos hospitalares para prestação de serviços, principalmente a rede materno infantil, o qual a Instituição é referência para 7 Municípios , totalizando 83 mil habitantes."

2. O valor para a execução do presente Convênio importa R$ 250.004,00 (duzentos e cinquenta mil e quatro reais), sendo R$ 250.000,00 (duzentos e cinquenta mil reais), sendo com recursos da SESA/FUNSAUDE, proveniente da Fonte 500 do Tesouro do Estado e contrapartida da Instituição no valor de R$ 4,00 (quatro reais.

3. **Reconheço** a situação administrativa ensejada de Dispensa de Licitação para chamamento público, embasada no artigo 672, parágrafo primeiro, do Decreto Estadual nº 10.086/2022 e no artigo 673, inciso IV do mesmo Decreto, em face ao prévio credenciamento da entidade de saúde pelo órgão gestor, conforme se comprova pelo Contrato de n° 0306.2576/2022 DGS.

4. **Condiciono** a presente autorização ao cumprimento das exigências fiscais e trabalhistas, conforme estabelece a Lei Federal n° 14.133/2021, Decreto Estadual n° 10086/2022, Decreto Estadual nº 8.622/2013, Decreto nº 4.189/2016, Decreto n° 8.679/2018, Lei n° 18.976/2017; Decreto nº 7.265/2017, Resolução SESA n° 402/2017, Resolução SESA nº

018/2018 e Resolução SESA nº. 86/2020, sob pena de cancelamento deste ato.

5. Publique-se e encaminhe-se a FUNSAUDE/DPCC para as providências.

Curitiba, *datado e assinado digitalmente*.

Dr. Carlos Alberto Gebrim Preto
(Beto Preto)
Secretário de Estado da Saúde

148729/2024

RESOLUÇÃO SESA Nº 1748/2024

Dispõe sobre alteração na data onde a servidora indicada responderá pelo Cargo Comissionado Executivo de Chefe de Seção de Unidade Hospitalar, no Hospital Regional da Lapa de São Sebastião, na Lapa, durante a fruição de férias da titular.

O Secretário de Estado da Saúde, no uso das atribuições que lhe confere o art. 4º, da Lei Estadual nº 21.352, de 1º de janeiro de 2023 e o art. 8º, inciso IX, do anexo113060_30131 do Decreto Estadual n.º 9.921, de 23 de janeiro de 2014 que trata do Regulamento da Secretaria de Estado da Saúde; e considerando,

- o disposto na Lei Estadual n° 6174 de 16 de novembro de 1970, que estabelece o regime jurídico dos funcionários civis do Poder Executivo do Estado do Paraná; e,

- o contido no protocolado nº 23.002.292-5.

R E S O L V E:

Art. 1º Alterar a data em que a servidora KELLY MARTINS GUIMARAES, RG. nº 8.423.075-8/PR, Auxiliar Operacional, responderá pelo Cargo Comissionado Executivo de Chefe de Seção de Unidade Hospitalar, Símbolo CCE-10, no Hospital Regional da Lapa de São Sebastião, sede na Lapa, desta Secretaria de Estado da Saúde, em substituição, durante a fruição de férias da titular ROSELI FROESE, RG nº 6.069.397-8/PR.

Art. 2º Alterar de 20/01/2025 a 03/02/2025 para 21/01/2025 a 04/02/2025.

Art. 3º Esta Resolução entra em vigor na data de sua publicação.

Curitiba, datado e assinado digitalmente.

Dr. Carlos Alberto Gebrim Preto
(Beto Preto)
Secretário de Estado da Saúde

148507/2024

RESOLUÇÃO SESA Nº 1749/2024

Dispõe sobre alteração na data onde o servidor indicado responderá pela Função Comissionada Executiva de Diretor de Unidade Hospitalar no Hospital Regional da Lapa de São Sebastião no município da Lapa, durante a fruição de férias da titular.

O Secretário de Estado da Saúde, no uso das atribuições que lhe confere o art. 4º, da Lei Estadual nº 21.352, de 1º de janeiro de 2023 e o art. 8º, inciso IX, do anexo113060_30131 do Decreto Estadual n.º 9.921, de 23 de janeiro de 2014 que trata do Regulamento da Secretaria de Estado da Saúde; e considerando,

- o disposto na Lei Estadual n° 6174 de 16 de novembro de 1970, que estabelece o regime jurídico dos funcionários civis do Poder Executivo do Estado do Paraná; e,

- o contido no protocolado nº 23.002.165-1.

R E S O L V E:

Art. 1º Alterar a data em que o servidor MARCOS VINICIUS ZARUR SERENA, RG. 9.048.623-3/PR, Auxiliar Operacional, responderá pela Função Comissionada Executiva de Diretor de Unidade Hospitalar, Símbolo FCE-6, no Hospital Regional da Lapa de São Sebastião, sede na Lapa, desta Secretaria de Estado da Saúde, em substituição, durante a fruição de férias da titular ANELIZE MARIN HEISLER, RG. nº 4.941.249-5/PR.

Art. 2º Alterar de 02/01/2025 a 16/01/2025 para 06/01/2025 a 20/01/2025.

Art. 3º Esta Resolução entra em vigor na data de sua publicação.

Curitiba, datado e assinado digitalmente.

Dr. Carlos Alberto Gebrim Preto
(Beto Preto)
Secretário de Estado da Saúde

148508/2024

RESOLUÇÃO SESA Nº 1750/2024

Dispõe sobre alteração na data onde a servidora indicado responderá pela Função Comissionada Executiva de Chefe de Seção de Unidade Hospitalar, no Hospital Regional da Lapa de São Sebastião, na Lapa, durante a fruição de férias da titular.

O Secretário de Estado da Saúde, no uso das atribuições que lhe confere o art. 4º, da Lei Estadual nº 21.352, de 1º de janeiro de 2023 e o art. 8º, inciso IX, do anexo113060_30131 do Decreto Estadual n.º 9.921, de 23 de janeiro de 2014 que trata do Regulamento da Secretaria de Estado da Saúde; e considerando,

- o disposto na Lei Estadual n° 6174 de 16 de novembro de 1970, que estabelece o regime jurídico dos funcionários civis do Poder Executivo do Estado do Paraná; e,

- o contido no protocolado nº 23.002.076-0.

R E S O L V E:

Art. 1º Alterar a data em que a servidora KELLY MARTINS GUIMARAES, RG. nº 8.423.075-8/PR, Auxiliar Operacional, responderá pela Função Comissionada Executiva de Chefe de Seção de Unidade Hospitalar, Símbolo FCE-10, no Hospital Regional da Lapa de São Sebastião, sede na Lapa, desta Secretaria de Estado da Saúde, em substituição, durante a fruição de férias da titular FABIOLA BERTONI DA SILVEIRA CASSINS, RG nº 6.100.363-0/PR.

Art. 2º Alterar de 02/01/2025 a 16/01/2025 para 06/01/2025 a 20/01/2025.

Art. 3º Esta Resolução entra em vigor na data de sua publicação.

Curitiba, datado e assinado digitalmente.

Dr. Carlos Alberto Gebrim Preto
(Beto Preto)
Secretário de Estado da Saúde

148509/2024

RESOLUÇÃO SESA Nº 1809/2024

Dispõe sobre indicação de servidor para responder pelo Cargo Comissionado Executivo de Diretor de Unidade na Diretoria de Contratualização e Regulação, prédio central em Curitiba, durante as férias da titular.

O Secretário de Estado da Saúde, no uso das atribuições que lhe confere o art. 4º, da Lei Estadual nº 21.352, de 1º de janeiro de 2023 e o art. 8º, inciso IX, do anexo113060_30131 do Decreto Estadual n.º 9.921, de 23 de janeiro de 2014 que trata do Regulamento da Secretaria de Estado da Saúde; e considerando,

- o disposto na Lei Estadual n° 6174 de 16 de novembro de 1970, que estabelece o regime jurídico dos funcionários civis do Poder Executivo do Estado do Paraná; e,

- o contido no protocolado nº 23.019.736-9.

R E S O L V E:

Art. 1º Designar a servidora OLGA REGINA COTOVICZ DE CASTRO DEUS, RG. 1.909.202-0/PR, Chefe de Coordenação, para responder pelo Cargo Comissionado Executivo de Diretor de Unidade, Símbolo CCE-DD, na Diretoria de Contratualização e Regulação, sede em Curitiba, desta Secretaria de Estado da Saúde, no período de 13/01/2025 a 12/02/2025, em substituição, durante a fruição de férias da titular, LILIMAR REGINA NADOLNY MORI, RG. 1.221.028-0/PR.

Art. 2º Esta Resolução entra em vigor na data de sua publicação.

Curitiba, datado e assinado digitalmente.

Dr. Carlos Alberto Gebrim Preto
(Beto Preto)
Secretário de Estado da Saúde

148505/2024

RESOLUÇÃO SESA Nº 1822/2024

Dispõe sobre indicação de servidor para responder pelo Cargo Comissionado Executivo de Chefe de Divisão no Laboratório Central do Estado em São José dos Pinhais, durante as férias da titular.

O Secretário de Estado da Saúde, no uso das atribuições que lhe confere o art. 4º, da Lei Estadual nº 21.352, de 1º de janeiro de 2023 e o art. 8º, inciso IX, do anexo113060_30131 do Decreto Estadual n.º 9.921, de 23 de janeiro de 2014 que trata do Regulamento da Secretaria de Estado da Saúde; e considerando,

- o disposto na Lei Estadual n° 6174 de 16 de novembro de 1970, que estabelece o regime jurídico dos funcionários civis do Poder Executivo do Estado do Paraná; e,

Diário Oficial Certificado Digitalmente
O Departamento de Imprensa Oficial do Estado do Paraná, da garantia de autenticidade deste documento, desde que visualizado através do site http://www.imprensaoficial.pr.gov.br

- o contido no protocolado nº 23.140.960-2.

R E S O L V E:

Art. 1º Designar o servidor GUILHERME NARDI BECKER, RG. nº 14.878.892-8/PR, Farmacêutico, para responder pelo Cargo Comissionado Executivo de Chefe de Divisão, Símbolo CCE-10, no Laboratório Central do Estado, sede em São José dos Pinhais, desta Secretaria de Estado da Saúde, no período de 06/01/2025 a 25/01/2025 e de 26/01/2025 a 04/02/2025, em substituição, durante a fruição de férias da titular, MARIA DO CARMO DEBUR ROSSA, RG. 7.106.044-6/PR.

Art. 2º Esta Resolução entra em vigor na data de sua publicação.

Curitiba, datado e assinado digitalmente.

Dr. Carlos Alberto Gebrim Preto
(Beto Preto)
Secretário de Estado da Saúde

148497/2024

RESOLUÇÃO SESA Nº 1823/2024

Dispõe sobre indicação de servidor para responder pelo Cargo Comissionado Executivo de Chefe de Divisão no Laboratório Central do Estado em São José dos Pinhais, durante as férias da titular.

O Secretário de Estado da Saúde, no uso das atribuições que lhe confere o art. 4º, da Lei Estadual nº 21.352, de 1º de janeiro de 2023 e o art. 8º, inciso IX, do anexo113060_30131 do Decreto Estadual n.º 9.921, de 23 de janeiro de 2014 que trata do Regulamento da Secretaria de Estado da Saúde; e considerando,

- o disposto na Lei Estadual n° 6174 de 16 de novembro de 1970, que estabelece o regime jurídico dos funcionários civis do Poder Executivo do Estado do Paraná; e,

- o contido no protocolado nº 23.145.339-3.

R E S O L V E:

Art. 1º Designar a servidora NANCI TOMAZ ROQUE, RG. nº 5.508.675-3/PR, Farmacêutico, para responder pelo Cargo Comissionado Executivo de Chefe de Divisão, Símbolo CCE-10, no Laboratório Central do Estado, sede em São José dos Pinhais, desta Secretaria de Estado da Saúde, no período de 21/01/2025 a 04/02/2025, em substituição, durante a fruição de férias da titular, LAVINIA NERY VILLA STANGLER AREND, RG. 6.128.559-8/PR.

Art. 2º Esta Resolução entra em vigor na data de sua publicação.

Curitiba, datado e assinado digitalmente.

Dr. Carlos Alberto Gebrim Preto
(Beto Preto)
Secretário de Estado da Saúde

148498/2024

RESOLUÇÃO SESA Nº 1824/2024

Dispõe sobre indicação de servidor para responder pelo Cargo Comissionado Executivo de Chefe de Seção de Regional, na 11ª Regional de Saúde em Campo Mourão, durante a fruição de férias da titular.

O Secretário de Estado da Saúde, no uso das atribuições que lhe confere o art. 4º, da Lei Estadual nº 21.352, de 1º de janeiro de 2023 e o art. 8º, inciso IX, do anexo113060_30131 do Decreto Estadual n.º 9.921, de 23 de janeiro de 2014 que trata do Regulamento da Secretaria de Estado da Saúde; e considerando,

- o disposto na Lei Estadual n° 6174 de 16 de novembro de 1970, que estabelece o regime jurídico dos funcionários civis do Poder Executivo do Estado do Paraná; e,

- o contido no protocolado nº 23.153.444-0.

R E S O L V E:

Art. 1º Designar o servidor VANDER FERNANDO ABILIO DE SOUZA, RG. nº 10.407.453-7/PR, Técnico de Segurança do Trabalho, para responder pelo Cargo Comissionado Executivo de Chefe de Seção de Regional, Símbolo CCE-13, na 11ª Regional de Saúde, sede em Campo Mourão, desta Secretaria de Estado da Saúde, no período de 06/01/2025 a 20/01/2025, em substituição, durante a fruição de férias da titular ROSELI DE LOURDES TEIXEIRA, RG nº 2.028.722-5/PR.

Art. 2º Esta Resolução entra em vigor na data de sua publicação.

Curitiba, datado e assinado digitalmente.

Dr. Carlos Alberto Gebrim Preto
(Beto Preto)
Secretário de Estado da Saúde

148499/2024

RESOLUÇÃO SESA Nº 1825/2024

Dispõe sobre indicação de servidor para responder pelo Cargo Comissionado Executivo de Chefe de Seção de Regional, na 11ª Regional de Saúde, em Campo Mourão durante a fruição de férias do titular.

O Secretário de Estado da Saúde, no uso das atribuições que lhe confere o art. 4º, da Lei Estadual nº 21.352, de 1º de janeiro de 2023 e o art. 8º, inciso IX, do anexo113060_30131 do Decreto Estadual n.º 9.921, de 23 de janeiro de 2014 que trata do Regulamento da Secretaria de Estado da Saúde; e considerando,

- o disposto na Lei Estadual n° 6174 de 16 de novembro de 1970, que estabelece o regime jurídico dos funcionários civis do Poder Executivo do Estado do Paraná; e,

- o contido no protocolado nº 23.153.136-0.

R E S O L V E:

Art. 1º Designar o servidor GILVOBERTO ZANATTA RODRIGUES, RG. nº 3.624.592-1/PR, Motorista, para responder pelo Cargo Comissionado Executivo de Chefe de Seção de Regional, símbolo CCE-13 na 11ª Regional de Saúde, sede em Campo Mourão, desta Secretaria de Estado da Saúde, no período de 06/01/2025 a 20/01/2025, em substituição, durante a fruição de gozo de férias do titular LUIZ CARLOS BERTIPALHA, RG nº 1.283.770-4/PR.

Art. 2º Esta Resolução entra em vigor na data de sua publicação.

Curitiba, datado e assinado digitalmente.

Dr. Carlos Alberto Gebrim Preto
(Beto Preto)
Secretário de Estado da Saúde

148500/2024

RESOLUÇÃO SESA Nº 1826/2024

Dispõe sobre indicação de servidor para responder pela Função Comissionada Executiva de Diretor de Regional na 12ª Regional de Saúde em Umuarama, durante as férias da titular.

O Secretário de Estado da Saúde, no uso das atribuições que lhe confere o art. 4º, da Lei Estadual nº 21.352, de 1º de janeiro de 2023 e o art. 8º, inciso IX, do anexo113060_30131 do Decreto Estadual n.º 9.921, de 23 de janeiro de 2014 que trata do Regulamento da Secretaria de Estado da Saúde; e considerando, - o disposto na Lei Estadual n° 6174 de 16 de novembro de 1970, que estabelece o regime jurídico dos funcionários civis do Poder Executivo do Estado do Paraná; e,

- o contido no protocolado nº 23.118.126-1.

R E S O L V E:

Art. 1º Designar o servidor MARCOS CLAUDEMIR TOZZINI, RG. 4.279.039-7/PR, Chefe de Divisão, para responder pela Função Comissionada Executiva de Diretor de Regional, Símbolo FCE-5, na 12ª Regional de Saúde, sede em Umuarama, desta Secretaria de Estado da Saúde, no período de 06/01/2025 a 20/01/2025, em substituição, durante a fruição de férias da titular, VIVIANE HERRERA UFEMEA, RG. 12.899.830-6/PR.

Art. 2º Esta Resolução entra em vigor na data de sua publicação.

Curitiba, datado e assinado digitalmente.

Dr. Carlos Alberto Gebrim Preto
(Beto Preto)
Secretário de Estado da Saúde

148501/2024

RESOLUÇÃO SESA Nº 1827/2024

Dispõe sobre indicação de servidor para responder pela Função Comissionada Executiva de Chefe de Divisão no Laboratório Central do Estado em São José dos Pinhais.

O Secretário de Estado da Saúde, no uso das atribuições que lhe confere o art. 4º, da Lei Estadual nº 21.352, de 1º de janeiro de 2023 e o art. 8º, inciso IX, do anexo113060_30131 do Decreto Estadual n.º 9.921, de 23 de janeiro de 2014 que trata do Regulamento da Secretaria de Estado da Saúde; e considerando,

- o disposto na Lei Estadual n° 6174 de 16 de novembro de 1970, que estabelece o regime jurídico dos funcionários civis do Poder Executivo do Estado do Paraná; e,

- o contido no protocolado nº 23.143.272-8.

R E S O L V E:

Art. 1º Designar a servidora MARIANA AUGUSTA SASSO, RG. 7.870.567-1/PR, Auxiliar Administrativo, para responder pela Função Comissionada Executiva de Chefe de Divisão, Símbolo FCE-10, no Laboratório Central do Estado, sede em São José dos Pinhais, desta Secretaria de Estado da Saúde, no período de 06/01/2025 a 25/01/2025 e de 27/01/2025 a 07/02/2025, em substituição, durante a fruição de férias da titular, ANNA CAROLINE DA CUNHA AFONSO, RG. 7.401.052-0 /PR.

Art. 2º Esta Resolução entra em vigor na data de sua publicação.

Curitiba, datado e assinado digitalmente.

Dr. Carlos Alberto Gebrim Preto
(Beto Preto)
Secretário de Estado da Saúde

148502/2024

RESOLUÇÃO SESA Nº 1828/2024

Dispõe sobre indicação de servidor para responder pelo Cargo Comissionado Executivo de Chefe de Seção de Regional, na 22ª Regional de Saúde em Ivaiporã, durante a fruição de férias da titular.

O Secretário de Estado da Saúde, no uso das atribuições que lhe confere o art. 4º, da Lei Estadual nº 21.352, de 1º de janeiro de 2023 e o art. 8º, inciso IX, do anexo113060_30131 do Decreto Estadual n.º 9.921, de 23 de janeiro de 2014 que trata do Regulamento da Secretaria de Estado da Saúde; e considerando,

- o disposto na Lei Estadual n° 6174 de 16 de novembro de 1970, que estabelece o regime jurídico dos funcionários civis do Poder Executivo do Estado do Paraná; e,

- o contido no protocolado nº 23.100.706-7.

R E S O L V E:

Art. 1º Designar a servidora AURORA RODRIGUES, RG. nº 3.518.767-7/PR, Técnico Administrativo, para responder pelo Cargo Comissionado Executivo de Chefe de Seção de Regional, Símbolo CCE-13, na 22ª Regional de Saúde, sede em Ivaiporã, desta Secretaria de Estado da Saúde, no período de 06/01/2025 a 20/01/2025, em substituição, durante a fruição de férias da titular TALYTA GIANNY ALMEIDA DE ARAÚJO, RG nº 9.592.559-6/PR.

Art. 2º Esta Resolução entra em vigor na data de sua publicação.

Curitiba, datado e assinado digitalmente.

Dr. Carlos Alberto Gebrim Preto
(Beto Preto)
Secretário de Estado da Saúde

148503/2024

RESOLUÇÃO Nº 1840/2024

Substitui membro da comissão de Processo Administrativo Disciplinar, com a finalidade de apurar indícios de irregularidades administrativas no caso em que especifica.

O Secretário de Estado da Saúde, no uso das atribuições legais, conferidas pelo Art. 4°, incisos II, VIII, X, XIII e XVII, da Lei Estadual n° 21.352, de 1º de janeiro de 2023, e o Art. 8º, inciso IX, do anexo 113060_30131 do Decreto Estadual nº 9.921, de 23 de janeiro de 2014, Regulamento da Secretaria de Estado da Saúde do Paraná em razão de medida processual administrativa legalmente prevista:

- na Lei Estadual n° 6.174 de 16 de novembro de 1970, que estabelece o regime jurídico dos funcionários civis do Poder Executivo do Estado do Paraná e;

- na Lei Estadual nº 20.656 de 3 de agosto de 2021, que estabelece normais gerais e procedimentos especiais sobre atos e processos administrativos que não tenham disciplina legal específica,no âmbito do Estado do Paraná.

RESOLVE:

Art. 1º Reconduzir o agente público: Andrea Simone da Silva Jansen Pereira, RG nº 13.077.725-2, Promotor de Saúde Profissional, função de Enfermeiro, para compor a comissão de Processo Administrativo Disciplinar que promoverá os atos necessários à presente apuração considerando os fatos constantes no protocolo 20.161.536-4, com a finalidade de apurar a responsabilidade funcional dos servidores HELDER DIACOMO DOS SANTOS, portador do RG nº 3.319.437-4, investido no cargo de Promotor de Saúde Fundamental, função de Motorista, do quadro funcional da Secretaria de Estado da Saúde, e PAULO SCHULTZ, portador do RG nº 3.571.683-1, servidor do Ministério da Saúde cedido e desempenhando suas funções na Secretaria de Estado da Saúde do Paraná, ambos lotados no CEMEPAR – Centro de Medicamentos do Paraná, pertencente à 2ª Regional de Saúde, sede em Curitiba, em tese, por terem transportado objetos estranhos ao serviço em veículo oficial do Estado, infringindo o disposto no artigo 279, incisos V, VI e XIV, estando sujeitos, caso constatada a irregularidade, à aplicação das penalidades disciplinares indicadas no artigo 291, na forma estabelecida nos artigos 292 a 300, todos da Lei Estadual nº 6.174/1970;

Art. 2° Excluir os agentes públicos Gislayne Ktoninski, RG nº 10.862.348-9, Promotor de Saúde Profissional, função de Enfermeiro, e João Pedro Tokarski, RG 8.093.394-4, Promotor de Saúde Profissional, função de Administrador;

Art. 3º Incluir os agentes públicos Jorge Luiz Ruhrer, RG nº 5.239.063-0, Promotor de Saúde Execução, função de Técnico Administrativo, e Taiane Sousa Azevedo, RG nº 15.116.245-2, Promotor de Saúde Profissional, função de Assistente Social, para, sob a presidência de Andrea Simone da Silva Jansen Pereira, comporem a comissão de Processo Administrativo Disciplinar que promoverá os atos necessários à presente apuração;

Art. 4º Esta Resolução entra em vigor na data de sua publicação.

Curitiba, 13 de dezembro de 2024.

(assinado digitalmente)

Dr. Carlos Alberto Gebrim Preto

(Beto Preto)

Secretário de Estado da Saúde

148755/2024

PORTARIA FUNEAS Nº 562 – 13 DE DEZEMBRO DE 2024

Súmula: Fica exonerado do cargo em comissão, servidor da FUNEAS.

O Diretor Presidente da Fundação Estatal de Atenção em Saúde do Paraná, no uso das atribuições legais e regimentais, que lhe são conferidas pela Lei Estadual nº 17.959 de 11 de março de 2014, pelo Decreto Estadual nº 12.093 de 03 de setembro de 2014 e pelo Decreto Estadual nº 10.373 de 25 de fevereiro de 2022;

RESOLVE:

Art. 1º Fica exonerado, de acordo com o inciso I do art. 49-A do Decreto Estadual nº 12.093, de 03 de setembro de 2014, CALUDIR URBANO DA SILVA, RG nº 3.XXX.360-X, Assistente Nível I – Diretoria da Presidência, a partir de 02 de janeiro de 2025.

Art. 2º A presente portaria entrará em vigor na data de sua publicação, revogando quaisquer disposições em contrário.

Curitiba, 13 de dezembro de 2024.

(assinado digitalmente)
GERALDO GENTIL BIESEK
Diretor Presidente

(assinado digitalmente)
MARCOS AURÉLIO SOUZA PEREIRA
Diretor Administrativo

148861/2024

RESOLUÇÃO FUNEAS Nº 14 – 12 DE DEZEMBRO DE 2024

Súmula: Estabelece o Calendário Anual das Reuniões Ordinárias do Conselho Curador e Agenda Mínima para o exercício 2025, com base no § 1º, art. 12 do Decreto nº 12.093/2014.

O Presidente do Conselho Curador da Fundação Estatal de Atenção em Saúde do Paraná, no uso das atribuições que lhe conferem a Lei Estadual nº 17.959/2014, pelo Decreto Estadual nº 12.093/2014 e pelo Decreto Estadual n.º 10.373 de 25 de fevereiro de 2022;

Considerando a deliberação do Plenário do Conselho Curador, relativa ao Projeto de Resolução n° 12/2024, tomada em sessão ordinária de 12 de dezembro de 2024;

RESOLVE:

Diário Oficial Certificado Digitalmente
O Departamento de Imprensa Oficial do Estado do Paraná, da garantia de autenticidade deste documento, desde que visualizado através do site http://www.imprensaoficial.pr.gov.br

Art. 1º Aprovar o Calendário Anual de Reuniões Ordinárias e a Agenda Mínima do Conselho Curador da Fundação Estatal de Atenção em Saúde do Paraná, para o Exercício 2025:

Calendário			
Mês	Data	Dia da semana	Horário
Janeiro	28	terça-feira	14:00
Fevereiro	25	terça-feira	14:00
Março	25	terça-feira	14:00
Abril	29	terça-feira	14:00
Maio	27	terça-feira	14:00
Junho	24	terça-feira	14:00
Julho	29	terça-feira	14:00
Agosto	26	terça-feira	14:00
Setembro	30	terça-feira	14:00
Outubro	28	terça-feira	14:00
Novembro	25	terça-feira	14:00
Dezembro	09	terça-feira	14:00

Agenda Mínima		
Assunto	Previsão Legal Estatuto da FUNEAS	Data da Realização
Relatório Quadrimestral/Anual de Contas e Atividades Desenvolvidas nas unidades sob gestão da FUNEAS - 3º Quadrimestre 2024; Demonstrações de encerramento do exercício, da situação econômico-financeira e Relatório Circunstanciado das atividades realizadas no Exercício 2024;	incisos I e III do art. 13, e alínea "f", inciso III do art. 16	25/03/2025
Apresentação do Relatório Quadrimestral de Contas e Atividades Desenvolvidas nas unidades sob gestão da FUNEAS - 1º Quadrimestre 2025.	inciso III do art. 13	27/05/2025
Apresentação do Relatório Quadrimestral de Contas e Atividades Desenvolvidas nas unidades sob gestão da FUNEAS - 2º Quadrimestre 2025.	inciso III do art. 13	30/09/2025
Calendário Anual de Reuniões Ordinárias e Agenda Mínima para o exercício 2026.	§ 1º do art. 12	25/11/2025
Plano de Atividades e a Previsão Orçamentária para o Exercício 2026.	inciso II do art. 13	09/12/2025

Art. 2° Esta Resolução entra em vigor na data de sua publicação, revogando-se quaisquer disposições em contrário.

Curitiba, 12 de dezembro de 2024.

(assinado digitalmente)
CARLOS ALBERTO GEBRIM PRETO
(Dr. Beto Preto)
Presidente do Conselho Curador

148795/2024

EXTRATO DE ATOS EMITIDOS
O DIRETOR GERAL DA SECRETARIA DE ESTADO DA SAUDE DO PARANÁ, NO USO DE SUAS ATRIBUIÇÕES LEGAIS, RESOLVE:
PORTARIA N. 616 DE 12/12/2024
ORGAO - FUNDO ESTADUAL DE SAÚDE DO PR - FUNSAUDE
RETIFICAR A PORTARIA N. 652 DE 24/10/2001 DE LICENÇA ESPECIAL DE
GECI LABRES DE SOUZA JUNIOR, R.G. 34864764, LF 1 PARA QUE PASSE A CONSTAR OS SEGUINTES VALORES:
FRUIÇÃO PERIODO AQUISITIVO
1/11/2001 A 29/1/2002 21/12/1994 A 20/12/1999

147633/2024

EXTRATO DE ATOS EMITIDOS
O DIRETOR GERAL DA SECRETARIA DE ESTADO DA SAUDE DO PARANÁ, NO USO DE SUAS ATRIBUIÇÕES LEGAIS, RESOLVE:
PORTARIA N. 617 DE 12/12/2024
ORGAO - FUNDO ESTADUAL DE SAÚDE DO PR - FUNSAUDE
RETIFICAR A PORTARIA N. 301 DE 16/07/2024 DE LICENÇA ESPECIAL DE
GECI LABRES DE SOUZA JUNIOR, R.G. 34864764, LF 1 PARA QUE PASSE A CONSTAR OS SEGUINTES VALORES:
FRUIÇÃO PERIODO AQUISITIVO
12/8/2024 A 7/2/2025 21/12/1999 A 20/12/2009

147634/2024

EXTRATO DE ATOS EMITIDOS
O DIRETOR GERAL DA SECRETARIA DE ESTADO DA SAUDE DO PARANÁ,
NO USO DE SUAS ATRIBUIÇÕES LEGAIS, RESOLVE CONCEDER DE ACORDO COM O ARTIGO 247, DA LEI N° 6174,
DE 16 DE NOVEMBRO DE 1970, LICENÇA ESPECIAL AOS SERVIDORES ABAIXO RELACIONADOS :
PORTARIA N. 618 DE 12/12/2024
ORGAO - FUNDO ESTADUAL DE SAÚDE DO PR - FUNSAUDE

NOME/RG	LF	CARGO	PROTOCOLO	DIAS	PERIODO AQUISITIVO		FRUIÇÃO	
GECI LABRES DE SOUZA JUNIOR				180	21/12/2009	20/12/2019	10/02/2025	08/08/2025
34864764	1	NAXVII	230922063					

147632/2024

Secretaria da Segurança Pública

ESTADO DO PARANÁ
POLÍCIA MILITAR
COMANDO-GERAL

PORTARIA DO COMANDO-GERAL Nº 1172, DE 9 DE DEZEMBRO DE 2024.

Ordem Judicial – retirada de pontos condicionais e revogação de Portaria de Promoção.

O Comandante-Geral da Polícia Militar do Paraná, no uso das atribuições que lhe confere o Art. 4º da Lei Estadual nº 16.575, de 28 de setembro de 2010, considerando as disposições da Lei Estadual n° 5.940, de 08 de maio de 1969, e no cumprimento de **Ordem Judicial** de **caráter precário**, relativa aos **Autos nº 0009375-06.2024.8.16.0182– 4º Juizado Especial da Fazenda Pública de Curitiba/PR,** RESOLVE:

Art. 1º **Revogar** o art. 4º da Portaria do Comando-Geral nº 442/2024, publicada no DIOE nº 11.721/2024, e Boletim-Geral da PMPR nº 157/2024, que promoveu a policial militar **Cabo QPM 1-0 Karoline dos Santos Fonseca – CPF: XXX.224.559-XX,** à graduação de 3º Sargento QPM 1-0. (Ref. E. P. Dig. nº 23.093.674-9).

Art. 2º Esta Portaria entra em vigor após a sua publicação em Diário Oficial.

Assinado Eletronicamente
Coronel QOPM Jefferson Silva,
Comandante-Geral da PMPR.

PORTARIA DO COMANDO-GERAL Nº 1173, DE 9 DE DEZEMBRO DE 2024.

Ordem Judicial – retirada de pontos condicionais e revogação de Portaria de Promoção.

O Comandante-Geral da Polícia Militar do Paraná, no uso das atribuições que lhe confere o Art. 4º da Lei Estadual nº 16.575, de 28 de setembro de 2010, considerando as disposições da Lei Estadual n° 5.940, de 08 de maio de 1969, e no cumprimento de **ordem judicial** de **caráter definitivo**, relativa aos **Autos nº 0000457-71.2024.8.16.0098 – Juizado Especial da Fazenda Pública de Jacarezinho/PR,** RESOLVE:

Art. 1º **Revogar** o art. 9º da Portaria do Comando-Geral nº 040/2024, publicada no DIOE nº 11.644/2024, e Boletim-Geral da PMPR nº 083/2024, que promoveu a policial militar **Cabo QPM 1-0 Roselaine Gomes de Oliveira – CPF: XXX.118.769-XX,** à graduação de 3º Sargento QPM 1-0. (Ref. E. P. Dig. nº 21.793.675-6).

Art. 2º Esta Portaria entra em vigor após a sua publicação em Diário Oficial.

Assinado Eletronicamente
Coronel QOPM Jefferson Silva,
Comandante-Geral da PMPR.

148933/2024

ESTADO DO PARANÁ
SECRETARIA DE ESTADO DA SEGURANÇA PÚBLICA
DEPARTAMENTO DE POLÍCIA PENAL

PORTARIA Nº 1110 – DRH, 13 DE DEZEMBRO DE 2024.

A DIRETORA DO DEPARTAMENTO DA POLÍCIA PENAL – DEPPEN, no uso das atribuições que lhe conferem a Resolução nº 246, de 03 de março de 2023, da Secretaria de Estado da Segurança Pública, e considerando o contido no protocolo n° 23.177.573-0,

RESOLVE:

Art. 1º DESIGNAR os servidores listados no Anexo I desta Portaria, ocupantes do cargo de Policial Penal, para exercerem Função Privativa Policial no âmbito do Departamento de Polícia Penal do Estado do Paraná.

Art. 2º DISPENSAR os servidores listados no Anexo II desta Portaria, ocupantes do cargo de Policial Penal, do exercício de Funções Privativas Policiais no âmbito do Departamento de Polícia Penal do Estado do Paraná.

Art. 3º. Esta Portaria entra em vigor na data de sua publicação.

Ananda Chalegre Dos Santos
Diretora-Geral da Polícia Penal.

ANEXO I – PORTARIA Nº 1110/2024

DENOMINAÇÃO	SIMB	LOTAÇÃO	NOME	CPF
DIRETOR DE ESTABELECIMENTO PENAL	FPP-6	PENITENCIÁRIA ESTADUAL DE FOZ DO IGUAÇU II	MARCOS LOPES	XXX.515.819-XX
CHEFE ADMINISTRATIVO DE ESTABELECIMENTO PENAL	FPP-7	PENITENCIÁRIA ESTADUAL DE FOZ DO IGUAÇU II	CLÁUDIO SANTOS DA SILVA	XXX.159.348-XX
CHEFE DE SEGURANÇA DE ESTABELECIMENTO PENAL	FPP-7	PENITENCIÁRIA ESTADUAL DE FOZ DO IGUAÇU II	JOAO ALBERTO DE LIMA E SILVA	XXX.219.229-XX

ANEXO II – PORTARIA Nº 1110/2024

DENOMINAÇÃO	SIMB	LOTAÇÃO	NOME	CPF
CHEFE ADMINISTRATIVO DE ESTABELECIMENTO PENAL	FPP-7	PENITENCIÁRIA ESTADUAL DE FOZ DO IGUAÇU II	MARCOS LOPES	XXX.515.819-XX
CHEFE DE SEGURANÇA DE ESTABELECIMENTO PENAL	FPP-7	PENITENCIÁRIA ESTADUAL DE FOZ DO IGUAÇU II	CLÁUDIO SANTOS DA SILVA	XXX.159.348-XX

149043/2024

Diário Oficial Certificado Digitalmente
O Departamento de Imprensa Oficial do Estado do Paraná, da garantia de autenticidade deste documento, desde que visualizado através do site http://www.imprensaoficial.pr.gov.br

RESOLUÇÃO N° 715/2024

Substituição de servidor em virtude de férias.

O SECRETÁRIO DE ESTADO DA SEGURANÇA PÚBLICA, no uso das atribuições legais que lhe são conferidas pelo art. 4º da Lei Estadual 21.352, de 1° de janeiro de 2023, pelo Decreto Estadual nº 5.887, de 15 de dezembro de 2005, Decreto Estadual nº 4.468, de 18 de dezembro de 2023 e, eProtocolo nº 23.180.610-5.

RESOLVE:

Art. 1º. DESIGNAR o servidor AROLDO NICACIO DA SILVA, CPF XXX.511.458-XX, para responder concomitantemente pela Assessoria de Planejamento Estratégico desta Pasta, durante as férias do titular de 06 a 21 de janeiro de 2025.

Art. 2°. Esta resolução entrará em vigor na data de sua publicação.

Curitiba-Paraná, 12 de dezembro de 2024.

Cel. PM RR Hudson Leôncio Teixeira
Secretário de Estado da Segurança Pública

148296/2024

EDITAL DE CHAMAMENTO Nº 005/2024

O Chefe do Grupo Auxiliar de Recursos Humanos do Departamento da Polícia Civil, no uso das atribuições que lhe são conferidas, pela Resolução nº 05/2024 do Conselho da Polícia Civil,

FAZ SABER:

1. O servidor **WESLEY ALMEIDA ALVES**, RG 8821032-8, AGENTE DE POLÍCIA JUDICIÁRIA, pelo presente Edital de Chamamento, fica ciente de que, no prazo máximo de 5 (cinco) dias após a última publicação em Diário Oficial do Estado, poderá justificar por escrito junto ao Grupo Auxiliar de Recursos Humanos o seu não comparecimento ao trabalho, conforme disposto no *caput* do Art. 3º da Resolução nº 05/2024 do Conselho Superior da Polícia Civil.

2. E, para que não se alegue ignorância, é expedido o presente Edital, que será publicado por 3 (três) vezes consecutivas, do Diário Oficial do Estado.

Curitiba, 11 de Dezembro de 2024.

DANIELE DE OLIVEIRA SERIGHELI COSTA
Delegada Chefe do GARH/DPC

148186/2024

PORTARIA Nº 054/2024 – PAD

A DIRETORA-GERAL DA POLÍCIA PENAL, designada pelo Decreto nº 7.160, de 26 de agosto de 2024, publicado no Diário Oficial do Estado nº 11.731, no uso das atribuições legais que lhe são conferidas pela Resolução nº 188/2015-SESP, publicada no Diário Oficial do Estado nº 9.489, de 09/07/2015 e pelo artigo 13 do Regimento Interno da Corregedoria do Departamento Penitenciário – DEPEN, aprovado pela Resolução nº 234, de 12 de Agosto de 2016, publicado no Diário Oficial do Estado nº 9.764, de 17/08/2016, e, considerando a solicitação e as justificativas apresentadas pelo Presidente da Comissão.

RESOLVE:

Art. 1º PRORROGAR por 30 dias, a contar da data de **04 de Janeiro de 2025** e findando no dia **14 de Fevereiro de 2025**, o prazo para conclusão dos trabalhos da Comissão de Processo Administrativo Disciplinar, designada pela Portaria nº 037/2024-PAD Diário Oficial Estado do Paraná nº. 11.731 de 26/08/2024, referente ao p**rotocolo n.º 22.583.795-3.**

Curitiba, 05 de Dezembro de 2024.

ANANDA CHALEGRE DOS SANTOS
Diretora-Geral da Polícia Penal

147724/2024

POLÍCIA CIENTÍFICA DO PARANÁ
GABINETE DA DIREÇÃO-GERAL

Portaria nº 145/2024-GAB

O Diretor-Geral da Polícia Científica (PCP), no uso de suas atribuições legais que lhe são conferidas, de acordo com a Lei nº 21.117/2022, arts. 24 e 33 do anexo único do Decreto n.º 5.887, de 15 de dezembro de 2005, Decreto n.º 3.186, de 28 de outubro de 2019 e Resolução nº 038/2024-SESP, RESOLVE:

Art. 1º DISPENSAR o Perito Oficial Criminal EVANDRO ANTÔNIO LARA SEABRA, CPF XXX.448.398-XX, da Função Privativa Policial simbologia FPP-5, do Quadro Próprio de Peritos Oficiais – QPPO, de Chefe da Unidade de Execução Técnico-científica de Jacarezinho.

Art. 2º DISPENSAR o Perito Oficial Criminal CHRISTIAN PATRIZI, CPF XXX.274.098-XX, da Função Privativa Policial simbologia FPP-6, do Quadro Próprio de Peritos Oficiais – QPPO, de Chefe Adjunto da Unidade de Execução Técnico-científica de Jacarezinho.

Art. 3º DESIGNAR o Perito Oficial Criminal CHRISTIAN PATRIZI, CPF XXX.274.098-XX, para a Função Privativa Policial simbologia FPP-5, do Quadro Próprio de Peritos Oficiais – QPPO, como Chefe da Unidade de Execução Técnico-científica de Jacarezinho.

Art. 4º DESIGNAR o Perito Oficial Criminal JEAN PAULO FORMENTON, CPF XXX.261.418-XX, para a Função Privativa Policial simbologia FPP-6, do Quadro Próprio de Peritos Oficiais – QPPO, como Chefe Adjunto da Unidade de Execução Técnico-científica de Jacarezinho.

Art. 5º Esta Portaria entra em vigor a partir do dia 12 de dezembro de 2024.

Luiz Rodrigo Grochocki,
Diretor-Geral da Polícia Científica.

148541/2024

ESTADO DO PARANÁ
SECRETARIA DE ESTADO DA SEGURANÇA PÚBLICA
DEPARTAMENTO DE POLÍCIA PENAL

PORTARIA Nº 1106 – DRH, 12 DE DEZEMBRO DE 2024.

A DIRETORA DO DEPARTAMENTO DA POLÍCIA PENAL – DEPPEN, no uso das atribuições que lhe conferem a Resolução nº 246, de 03 de março de 2023 da Secretaria de Estado da Segurança Pública, e considerando o contido no protocolo n° 23.118.314-0,

RESOLVE:

Art. 1º. RETIFICAR, a Portaria nº 1091 de 09 de dezembro de 2024, publicada no DIOE nº 11.804 de 10 de dezembro de 2024, de modo que, na parte onde se lê: "no período de 06 de janeiro de 2025 a 04 de fevereiro de 2025", leia-se: "no período de 06 de janeiro de 2025 a 23 de janeiro de 2025".

Art. 2º Esta Portaria entra em vigor na data de sua publicação.

Ananda Chalegre Dos Santos
Diretora-Geral da Polícia Penal.

148514/2024

ESTADO DO PARANÁ
SECRETARIA DE ESTADO DA SEGURANÇA PÚBLICA
DEPARTAMENTO DE POLÍCIA PENAL

PORTARIA Nº 1109 – DRH, 13 DEDEZEMBRO DE 2024.

A DIRETORA DO DEPARTAMENTO DA POLÍCIA PENAL – DEPPEN, no uso das atribuições que lhe conferem a Resolução nº 246, de 03 de março de 2023 da Secretaria de Estado da Segurança Pública, e considerando o contido no protocolo n° 23.177.573-0,

RESOLVE:

Art. 1º DISPENSAR o servidor **Marcos Guerra, CPF XXX.029.838-XX**, da Função Privativa Policial de Diretor de Estabelecimento Penal, simbologia FPP-6, da Penitenciária Estadual de Foz do Iguaçu II.

Art. 2º Esta Portaria entra em vigor na data de sua publicação, com efeitos retroativos a partir de 03 de dezembro de 2024.

Ananda Chalegre Dos Santos
Diretora-Geral da Polícia Penal.

149037/2024

POLÍCIA MILITAR DO ESTADO DO PARANÁ

O DIRETOR DE PESSOAL DA POLÍCIA MILITAR DO ESTADO DO PARANÁ, no uso das atribuições que lhe são conferidas, pelo Artigo 57 do Decreto Estadual 7339/2010.

NOTIFICA:

1. O Sr. Jasiel Rauli Rocha Pereira, RG 14.655.509-8, que foi ocupante do cargo de Soldado 1ª Classe da Polícia Militar do Paraná, simbologia QPM 1-0, a comparecer na Diretoria de Pessoal, sito a Av. Marechal Floriano Peixoto, 1401 – Rebouças, Curitiba – PR, 80230-110, ou, impossibilitado de comparecer, entre em contato através do número (41) 3304-4634 e 3304-4654, considerando o contido no Inciso LV do art. 5º da Constituição Federal de 1988, para tratar assunto de seu interesse em que pese o § 2º do Art. 163 da Lei Nº 6174/70, no prazo máximo de até 72 (setenta e duas) horas após a 15ª (décima quinta) publicação em Diário Oficial do Estado.

2. E para que não alegue desconhecimento, é expedida a presente notificação, que será publicada por 15 (quinze) vezes consecutivas no Diário Oficial do Estado.

Curitiba, 21 de novembro de 2024.

1º Ten. QOPM Matheus Marques de Almeida,
Chefe da Subseção de Implantação DP/1.

(Ref. Boletim-Geral nº 218 de 19 de novembro de 2024 E-Protocolo nº 19.795.914-2)

136460/2024

PORTARIA N° 362/2024-SINDICÂNCIA

O CORREGEDOR-GERAL DA POLÍCIA PENAL, designado pela Portaria nº. 708, de 28 de agosto de 2024, publicada no Diário Oficial do Estado nº. 11.735, de 30/08/2024, no uso das atribuições legais que lhe são conferidas pelo artigo 10 do Regimento Interno da Corregedoria do Departamento Penitenciário, aprovado pela Resolução nº 234 de 12 de agosto de 2016, publicada no Diário Oficial do Estado nº. 9.764, de 17/08/2016, c/c. artigo 10, inciso I, do Regimento Interno do Departamento Penitenciário – DEPEN, aprovado pela Resolução nº 233 de 12 de agosto de 2016, publicado no Diário Oficial do Estado nº 9.764, de 17/08/2016 e tendo em vista o disposto no artigo 100, inciso II, da Lei nº. 20.656/2021.

RESOLVE:

Art. 1º. DESIGNAR os servidores efetivos e estáveis: **WANDRO ADRIANO SATURNINO, CPF: XXX.610.309-XX**, ocupante do cargo de Policial Penal, e **EMERSON AUGUSTO PARDO, CPF: XXX.829.718-XX**, ocupante do cargo de Policial Penal, ambos lotados na Colônia Penal Industrial de Maringá, para que, **no protocolo n° 23.204.793-3**, nos termos **da Lei nº 20.656/2021**, sob a presidência do primeiro, constituírem Comissão de Sindicância, para que **no prazo de 15 (quinze) dias úteis**, concluam aos trabalhos de apuração dos fatos narrados **no protocolo nº 21.835.014-3**, bem como os fatos conexos que emergirem no decorrer dos trabalhos.

Art. 2º. INFORMAR aos membros da Comissão que poderão ser adotados na instrução do presente procedimento disciplinar os dispostos na Instrução Normativa nº 01/2018 da Corregedoria da Polícia Penal, que regulamenta a adoção do sistema de Webconferência para gravação em áudio e vídeo dos depoimentos de modo geral nas audiências.

Art. 3º. DETERMINAR ao Presidente da Comissão que, em observância ao Decreto Estadual nº. 7.304/2021 c/c a Instrução Normativa nº. 02/2022 da Corregedoria da Polícia Penal, o presente procedimento disciplinar deve ser realizado no formato digital, utilizando-se o sistema E-protocolo como recurso apropriado para inserção de documentos e arquivos digitais.

Art. 4º. Esta Portaria entra em vigor na data de sua publicação.

Curitiba, 12 de Dezembro de 2024.

DEIVID ALESSANDRO I. DUARTE
Corregedor – Geral da Polícia Penal

147800/2024

GABINETE DO SECRETÁRIO
Protocolo nº 22.760.139-6

I. AUTORIZO, com fundamento no art. 1º, § 3º, do Decreto Estadual nº 4.189/2016, no art. 13, inciso IX do Decreto Estadual nº 10.086/2021, na Resolução PGE nº 212/2023 e nos termos da Informação **2767/2024-AT/SESP**, a celebração de contrato, entre o Estado do Paraná, por intermédio desta Secretaria de Estado, e a empresa **TRIPLE TRIUMPH DISTRIBUIDORA DE VEÍCULOS LTDA, inscrito(a) no CNPJ/MF sob o nº 16.625.187/0001-59**, sediada no Município de São Paulo/SP, em adesão à Ata de Registro de Preços, oriunda do Pregão Eletrônico nº 23/2024, visando aquisição de veículos policiais especiais, para atender a demanda do Comando de Missões Especiais da Polícia Militar do Paraná, no valor global de **R$ 8.792.000,00 (oito milhões setecentos e noventa e dois mil reais)**, conforme Minuta do Contrato (fls. 288/299).

II. DECLARO, para os devidos fins que a situação concreta, nos termos apresentados, se enquadra nos parâmetros e pressupostos do Parecer Referencial de regência, conforme indicado nos fundamentos da autorização e que, para o consentimento acima, foram examinados apenas os aspectos da conveniência e oportunidade, sendo o exame da viabilidade técnica, financeira, orçamentária e fiscal são de responsabilidade daqueles que exararam as respectivas informações;

III. PUBLIQUE-SE e **ENCAMINHE-SE** ao Setor de Contratos e Convênios da Pasta para providências, devendo, antes da efetiva assinatura do contrato, certificar-se de que a contratada atende a todos os requisitos de habilitação e regularidade fiscal.

Curitiba-Paraná, 13 de dezembro de 2024
Cel. PM RR Hudson Leôncio Teixeira
Secretário de Estado da Segurança Pública.

148606/2024

GABINETE DO SECRETÁRIO
Protocolo nº 22.760.139-6

I. AUTORIZO, com fundamento no art. 1º, § 3º, do Decreto Estadual nº 4.189/2016, no art. 13, inciso IX do Decreto Estadual nº 10.086/2021, na Resolução PGE nº 212/2023 e nos termos da Informação **2767/2024-AT/SESP**, a celebração de contrato, entre o Estado do Paraná, por intermédio desta Secretaria de Estado, e a empresa **TRIPLE TRIUMPH DISTRIBUIDORA DE VEÍCULOS LTDA, inscrito(a) no CNPJ/MF sob o nº 16.625.187/0001-59**, sediada no Município de São Paulo/SP, em adesão à Ata de Registro de Preços, oriunda do Pregão Eletrônico nº 23/2024, visando aquisição de veículos policiais especiais, para atender a demanda do Comando de Missões Especiais da Polícia Militar do Paraná, no valor global de **R$ 8.792.000,00 (oito milhões setecentos e noventa e dois mil reais)**, conforme Minuta do Contrato (fls. 288/299).

II. DECLARO, para os devidos fins que a situação concreta, nos termos apresentados, se enquadra nos parâmetros e pressupostos do Parecer Referencial de regência, conforme indicado nos fundamentos da autorização e que, para o consentimento acima, foram examinados apenas os aspectos da conveniência e oportunidade, sendo o exame da viabilidade técnica, financeira, orçamentária e fiscal são de responsabilidade daqueles que exararam as respectivas informações;

III. PUBLIQUE-SE e **ENCAMINHE-SE** ao Setor de Contratos e Convênios da Pasta para providências, devendo, antes da efetiva assinatura do contrato, certificar-se de que a contratada atende a todos os requisitos de habilitação e regularidade fiscal.

Curitiba-Paraná, 13 de dezembro de 2024
Cel. PM RR Hudson Leôncio Teixeira
Secretário de Estado da Segurança Pública.

148601/2024

GABINETE DO SECRETÁRIO
Protocolo nº 23.018.991-9

I. AUTORIZO, com fundamento no artigo 13, inciso IX, do Decreto Estadual nº 10.086/2022 e nos termos da Informação 2686/2024-AT/SESP, a celebração do contrato, por intermédio desta Secretaria de Estado, entre o Estado do Paraná e a empresa **RENTAL SAAS SERVIÇOS E SOLUÇÕES EM INFORMÁTICA LTDA.**, CNPJ nº 31.766.438/0001-09, sediada no Município de Curitiba/PR, em utilização à Ata de Registro de Preços, oriunda do Pregão Eletrônico nº 644/2023, cujo o objeto é a aquisição de tela interativa e suporte tipo pedestal para atender as necessidades do Batalhão de Polícia Rodoviária do Paraná – BPRv, no valor total de R$ 10.289,00 (dez mil, duzentos e oitenta e nove reais), conforme Minuta do Contrato acostada às fls. 127/138;

II. Para o consentimento acima, foram examinados apenas os aspectos de conveniência e oportunidade, sendo o exame da viabilidade técnica, financeira, orçamentária e fiscal de responsabilidade daqueles que exararam as respectivas informações;

III. PRELIMINARMENTE à formalização do ajuste, deve o setor responsável verificar se a empresa contratada mantém todas as condições de habilitação, devendo, inclusive, atualizar as certidões de regularidade que vencerem no decorrer dos trâmites administrativos;

IV. PUBLIQUE-SE e **ENCAMINHE-SE** ao Setor de Contratos e Convênios da Pasta para providências.

Curitiba-Paraná, 13 de dezembro de 2024
Cel. PM RR Hudson Leôncio Teixeira
Secretário de Estado da Segurança Pública.

148595/2024

GABINETE DO SECRETÁRIO
Protocolo nº 23.018.991-9

I. AUTORIZO, com fundamento no artigo 13, inciso IX, do Decreto Estadual nº 10.086/2022 e nos termos da Informação 2686/2024-AT/SESP, a celebração do contrato, por intermédio desta Secretaria de Estado, entre o Estado do Paraná e a empresa **RENTAL SAAS SERVIÇOS E SOLUÇÕES EM INFORMÁTICA LTDA.**, CNPJ nº 31.766.438/0001-09, sediada no Município de Curitiba/PR, em utilização à Ata de Registro de Preços, oriunda do Pregão Eletrônico nº 644/2023, cujo o objeto é a aquisição de tela interativa e suporte tipo pedestal para atender as necessidades do Batalhão de Polícia Rodoviária do Paraná – BPRv, no valor total de R$ 10.289,00 (dez mil, duzentos e oitenta e nove reais), conforme Minuta do Contrato acostada às fls. 127/138;

II. Para o consentimento acima, foram examinados apenas os aspectos de conveniência e oportunidade, sendo o exame da viabilidade técnica, financeira, orçamentária e fiscal de responsabilidade daqueles que exararam as respectivas informações;

III. PRELIMINARMENTE à formalização do ajuste, deve o setor responsável verificar se a empresa contratada mantém todas as condições de habilitação, devendo, inclusive, atualizar as certidões de regularidade que vencerem no decorrer dos trâmites administrativos;

IV. PUBLIQUE-SE e **ENCAMINHE-SE** ao Setor de Contratos e Convênios da Pasta para providências.

Curitiba-Paraná, 13 de dezembro de 2024
Cel. PM RR Hudson Leôncio Teixeira
Secretário de Estado da Segurança Pública.

148605/2024

GABINETE DO SECRETÁRIO

Protocolo nº. 23.074.363-0

I. AUTORIZO, nos termos da Resolução n° 390/2023 – SESP, com fundamento no inciso XV, do art. 72, da Lei Complementar do Estado do Paraná n° 259/2023 e, ainda, com base na Informação nº 2717/2024-AT/SESP, a indenização em favor do policial civil **EMERSON MAZZA**, inscrito no CPF nº. XXX.750.729-XX, no valor total de R$ 29.939,95

Diário Oficial Certificado Digitalmente
O Departamento de Imprensa Oficial do Estado do Paraná, da garantia de autenticidade deste documento, desde que visualizado através do site http://www.imprensaoficial.pr.gov.br

(vinte e nove mil, novecentos e trinta e nove reais e noventa e cinco centavos), vinculado ao mês de outubro de 2024, a título de ressarcimento de despesas médicas;

II. PUBLIQUE-SE;

III. ENCAMINHE-SE à origem para providências.

Curitiba, 12 de dezembro de 2024.

Coronel PM RR Hudson Leôncio Teixeira

Secretário de Estado da Segurança Pública.

148924/2024

GABINETE DO SECRETÁRIO

Protocolo nº 22.974.693-6

I. AUTORIZO, com fundamento no art. 13, inciso IX, do Decreto Estadual nº 10.086/2022 e nos termos da Informação 2713/2024-AT/SESP a **celebração de contrato** entre o Estado do Paraná, por intermédio da **Secretaria de Estado da Segurança Pública**, e a empresa **VILMA JUSTINO DE MATOS LISBOA DISTRIBUIDORA**, inscrita no CNPJ n° 08.039.289/0001-64, sediada no Município de Rio Branco do Sul/PR – em **utilização à Ata de Registro de Preços**, oriunda do **Pregão Eletrônico nº 22/2023** – cujo objeto é a aquisição de água mineral, para atender a demanda das Unidades da Polícia Científica do Paraná (UETCs), no valor total de **R$ 19.710,72 (dezenove mil, setecentos e dois reais e setenta e dois centavos)**, conforme Minuta do Contrato acostada às fls. 246/256;

II. DECLARO que, para o consentimento acima, foram examinados apenas os aspectos da conveniência e oportunidade, sendo o exame da viabilidade técnica, financeira, orçamentária e fiscal de responsabilidade daqueles que as exararam;

III. **PRELIMINARMENTE** à formalização do ajuste deve o setor responsável verificar se a empresa contratada mantém as condições de habilitação, devendo atualizar as certidões de regularidade fiscal que vencerem no decorrer do trâmite administrativo;

IV. PUBLIQUE-SE e **ENCAMINHE-SE** ao Setor de Contratos e Convênios da Pasta para providências.

Curitiba, 13 de dezembro de 2024.

Coronel PM RR Hudson Leôncio Teixeira,

Secretário de Estado da Segurança Pública.

148869/2024

GABINETE DO DIRETOR GERAL

Protocolo nº 22.694.588-1

I. AUTORIZO, nos termos da Informação nº 2667/2024 – AT/SESP, com fulcro no Art. 4º, da Lei Estadual nº 21.352/2023, cumulado com o artigo 1º, inciso II, da Resolução SESP nº 390/2023, a celebração de contratação direta, mediante inexigibilidade de licitação, conforme Art. 74, I, da Lei Federal nº 14.133/2021 e na forma do Decreto Estadual nº 10.086/2022, entre o Estado do Paraná, por intermédio da Secretaria de Estado da Segurança Pública e a empresa pública **SAAEM – SERVIÇO AUTÔNOMO DE ÁGUA E ESGOTOS DE MARUMBI**, inscrita no CNPJ/MF sob nº 78.361.177/0001-00, sediada no município de **Marumbi/PR**, objetivando a prestação de serviços de fornecimento de água, coleta e tratamento de esgoto, para atender as necessidades das unidades da Secretaria de Estado da Segurança Pública no município de Marumbi-PR, **no valor anual de R$ 3.600,00 (três mil e seiscentos reis)**, conforme Minuta do Contrato acostada às fls. 75/86;

II. Para o consentimento acima foram examinados apenas os aspectos da conveniência e oportunidade, sendo de responsabilidade dos agentes públicos que exararam as devidas justificativas a demonstração das circunstâncias caracterizadoras da modalidade de contratação;

III. PUBLIQUE-SE, no prazo legal;

IV. ENCAMINHE-SE ao Setor de Contratos e Convênios da Pasta para demais providências.

Curitiba, 13 de dezembro de 2024.

Cel. PM Adilson Lucas Prusse,

Diretor Geral da Secretaria de Estado da Segurança Pública.

148649/2024

GABINETE DO SECRETÁRIO

Protocolo nº 22.985.682-0

I. AUTORIZO, com fulcro nos artigos 593 a 597 do Decreto nº 10.086/2022 e no Decreto nº 6.881/2024 e, nos termos da Informação nº 1759/2024 – PGE/PRC/AUT, (fls. 55/61), do Termo de Compromisso de fls. 66, da Divisão de Infraestrutura da Polícia Civil bem como, da Informação do Setor de Locação de Imóveis da Polícia Civil, (fls. 79), a **celebração** do **Segundo Termo Aditivo** ao Contrato de Locação nº 0971/2023 – GMS n° 5220/2023, entre o Estado do Paraná, por meio da Secretaria de Estado da Segurança Pública e a Locadora ISIS MELISSA TAMEZAWA MARTINEZ LOUZADA, CPF:XXX.790.879-XX, cujo objeto é a locação de imóvel para abrigar veículos apreendidos pela Delegacia de Apucarana/PR, localizado na a Rodovia BR-376, S/N, CRP: 84.145-00, Parque Industrial Zona Sul, município de Apucarana/PR, visando a retificação do índice de reajuste IGP-M (Índice Geral de Preços – Mercado) pelo índice IGP-DI (Índice Geral de Preços – Disponibilidade), em observância ao estabelecido pelo artigo 732 do Decreto nº 10.086/2022, conforme Minuta do Termo Aditivo apresentada às fls. 49/50;

II. DECLARO que para o consentimento acima, foram examinados apenas os aspectos da conveniência e oportunidade, sendo o exame da viabilidade técnica, financeira, orçamentária e fiscal de responsabilidade daqueles que exararam as respectivas informações;

III. **PRELIMINARMENTE** à formalização do ajuste, deve o setor responsável verificar se a empresa contratada mantém todas as condições de habilitação, devendo, inclusive, atualizar as certidões de regularidade que vencerem no decorrer dos trâmites administrativos;

IV. PUBLIQUE-SE e **ENCAMINHE-SE** ao Setor de Contratos e Convênios da Pasta para providências.

Curitiba, 13 de dezembro de 2024.

Coronel PM RR Hudson Leôncio Teixeira,

Secretário de Estado da Segurança Pública.

148662/2024

GABINETE DO SECRETÁRIO

Protocolo nº 22.475.109-5

I. AUTORIZO, com fulcro no art. 1º, §3º, do Decreto Estadual nº 4.189/2016, no art. 13, inciso IX, do Decreto Estadual nº 10.086/2021 e nos termos da Informação nº 2763/2024-AT/SESP, a **celebração de contrato** entre o Estado do Paraná, por intermédio da **Secretaria de Estado da Segurança Pública** e a empresa **UNITED MEDICAL PRODUTOS E EQUIPAMENTOS CIENTÍFICOS LTDA.**, inscrita no CNPJ/MF sob o nº 10.516.707/0001-09, sediada na cidade de Lauro de Freitas–Ba – em **adesão à Ata de Registro de Preços** oriunda do **Pregão Eletrônico nº 109/2023/PCI** – cujo objeto é a aquisição de padrões analíticos certificados, a fim de atender as necessidades da Polícia Científica do Paraná, no valor total de **R$ 11.356,00 (onze mil, trezentos e cinquenta e seis reais)**, conforme Minuta do Contrato acostada às fls. 445/461;

II. DECLARO, para os devidos fins que a situação concreta, nos termos apresentados, se enquadra nos parâmetros e pressupostos do Parecer Referencial de regência, conforme indicado nos fundamentos da autorização, e que para o consentimento acima, foram examinados apenas os aspectos da conveniência e oportunidade, sendo o exame da viabilidade técnica, financeira, orçamentária e fiscal de responsabilidade daqueles que as exararam;

III. **PRELIMINARMENTE** à formalização do ajuste deve o setor responsável verificar se a empresa contratada mantém as condições de habilitação, devendo atualizar as certidões que vencerem no decorrer do trâmite administrativo;

VI. PUBLIQUE-SE e **ENCAMINHE-SE** ao Setor de Contratos e Convênios da Pasta para providências.

Curitiba, 12 de dezembro de 2024.

Coronel PM RR Hudson Leôncio Teixeira

Secretário de Estado da Segurança Pública.

148628/2024

P O R T A R I A Nº 1781-DPC

O DELEGADO GERAL DA POLÍCIA CIVIL DO ESTADO DO PARANÁ, no uso de suas atribuições legais;

Considerando o protocolo sob nº 23.177.345-2, resolve,

D E S I G N A R

GESSICA FEITOSA MORAES ANDRADE, RG 16248181-9, Delegada de Polícia de 4ª classe, exercendo suas funções como Delegada Chefe na DELEGACIA DE POLÍCIA DE QUATRO BARRAS, da Divisão de Polícia Metropolitana, para responder cumulativamente como Delegada Chefe pela DELEGACIA DE POLÍCIA DE CAMPINA GRANDE DO SUL, da mesma Divisão, durante férias do titular GUSTAVO DE PINHO ALVES, RG 12634566-6, Delegado de Polícia de 2ª classe, no período de 21/12/2024 a 31/12/2024.

Curitiba, 12 de dezembro de 2024.

(assinado digitalmente)
Silvio Jacob Rockembach
Delegado Geral

P O R T A R I A Nº 1782-DPC

O DELEGADO GERAL DA POLÍCIA CIVIL DO ESTADO DO PARANÁ, no uso de suas atribuições legais;

Considerando o protocolo sob nº 23.177.345-2, resolve,

D E S I G N A R

GUSTAVO DE PINHO ALVES, RG 12634566-6, Delegado de Polícia de 2ª classe, exercendo suas funções como Delegado Chefe na DELEGACIA DE POLÍCIA DE CAMPINA GRANDE DO SUL, da Divisão de Polícia Metropolitana, para responder cumulativamente como Delegado Chefe pela DELEGACIA DE POLÍCIA DE QUATRO BARRAS, da mesma Divisão, durante férias da titular GESSICA FEITOSA MORAES ANDRADE, RG 16248181-9, Delegada de Polícia de 4ª classe, no período de 10/12/2024 a 20/12/2024.

Curitiba, 12 de dezembro de 2024.

(assinado digitalmente)
Silvio Jacob Rockembach
Delegado Geral

P O R T A R I A Nº 1783-DPC

O DELEGADO GERAL DA POLÍCIA CIVIL DO ESTADO DO PARANÁ, no uso de suas atribuições legais;

Considerando o protocolo nº 23.168.989-3, resolve,

L O T A R

RENATO PEREIRA SANTOS, RG 6435539-2, Agente de Polícia Judiciária;

NO(A): DELEGACIA DE POLÍCIA DE CERRO AZUL, da Divisão de Polícia Metropolitana.

FICANDO DISPENSADO(A): GRUPO AUXILIAR DE RECURSOS HUMANOS II – SITUAÇÕES DIVERSAS.

Curitiba, 12 de dezembro de 2022.

(assinado digitalmente)
Silvio Jacob Rockembach
Delegado Geral

P O R T A R I A Nº 1784-DPC

O DELEGADO GERAL DA POLÍCIA CIVIL DO ESTADO DO PARANÁ, no uso das atribuições que lhe confere o inciso I, do artigo 64, da Lei Complementar nº 259/2023;

Considerando o protocolo n.º 23.140.039-7;

Considerando que a movimentação de pessoal no âmbito da Polícia Civil é realizada sempre com base no interesse da administração e da conveniência do serviço;

Considerando que é meta da Pasta da Segurança Pública a otimização das atividades de rotina, sobretudo as relacionadas com a Polícia Judiciária, objetivando a melhor qualidade de trabalho em favor do cidadão e da comunidade, resolve,

R E M O V E R

MOHAMED ABIDIN, RG 5218414-2, Agente de Polícia Judiciária;

DO(A): DELEGACIA DE POLÍCIA DO 4º DISTRITO, da Divisão Policial da Capital.

PARA: DELEGACIA DE POLÍCIA 11º DISTRITO, da mesma Divisão.

Curitiba, 12 de dezembro de 2024.

(assinado digitalmente)
Silvio Jacob Rockembach
Delegado Geral

P O R T A R I A Nº 1785-DPC

O DELEGADO GERAL DA POLÍCIA CIVIL DO ESTADO DO PARANÁ, no uso das atribuições que lhe confere o inciso I, do artigo 64, da Lei Complementar nº 259/2023;

Considerando o protocolo n.º 23.139.019-7;
Considerando que a movimentação de pessoal no âmbito da Polícia Civil é realizada sempre com base no interesse da administração e da conveniência do serviço;

Considerando que é meta da Pasta da Segurança Pública a otimização das atividades de rotina, sobretudo as relacionadas com a Polícia Judiciária, objetivando a melhor qualidade de trabalho em favor do cidadão e da comunidade, resolve,

R E M O V E R

DAYANE PAULO DA SILVA, RG 15134443-7, Agente de Polícia Judiciária;

DO(A): DELEGACIA DE POLÍCIA DO 3º DISTRITO, da Divisão Policial da Capital.

PARA: DELEGACIA DE POLÍCIA 11º DISTRITO, da mesma Divisão.

Curitiba, 12 de dezembro de 2024.

(assinado digitalmente)
Silvio Jacob Rockembach
Delegado Geral

P O R T A R I A Nº 1786-DPC

O DELEGADO GERAL DA POLÍCIA CIVIL DO ESTADO DO PARANÁ, no uso das atribuições que lhe confere o inciso I, do artigo 64, da Lei Complementar nº 259/2023;

Considerando o protocolo n.º 23.140.409-0;

Considerando que a movimentação de pessoal no âmbito da Polícia Civil é realizada sempre com base no interesse da administração e da conveniência do serviço;

Considerando que é meta da Pasta da Segurança Pública a otimização das atividades de rotina, sobretudo as relacionadas com a Polícia Judiciária, objetivando a melhor qualidade de trabalho em favor do cidadão e da comunidade, resolve,

R E M O V E R

LUCIANA CARLA LUCAS FERREIRA, RG 13128064-5, Agente de Polícia Judiciária;

DO(A): DELEGACIA DE POLÍCIA DO 9º DISTRITO, da Divisão Policial da Capital.

PARA: DELEGACIA DE POLÍCIA DO 7º DISTRITO, da mesma Divisão.

Curitiba, 12 de dezembro de 2024.

(assinado digitalmente)
Silvio Jacob Rockembach
Delegado Geral

P O R T A R I A Nº 1787-DPC

O DELEGADO GERAL DA POLÍCIA CIVIL DO ESTADO DO PARANÁ, no uso das atribuições que lhe confere o inciso I, do artigo 64, da Lei Complementar nº 259/2023;

Considerando o protocolo n.º 23.140.409-0;

Considerando que a movimentação de pessoal no âmbito da Polícia Civil é realizada sempre com base no interesse da administração e da conveniência do serviço;

Considerando que é meta da Pasta da Segurança Pública a otimização das atividades de rotina, sobretudo as relacionadas com a Polícia Judiciária, objetivando a melhor qualidade de trabalho em favor do cidadão e da comunidade, resolve,

R E M O V E R

Diário Oficial Certificado Digitalmente
O Departamento de Imprensa Oficial do Estado do Paraná, da garantia de autenticidade deste documento, desde que visualizado através do site http://www.imprensaoficial.pr.gov.br

LUCIANA CARLA LUCAS FERREIRA, RG 13128064-5, Agente de Polícia Judiciária;

DO(A): DELEGACIA DE POLÍCIA DO 9º DISTRITO, da Divisão Policial da Capital.

PARA: DELEGACIA DE POLÍCIA DO 7º DISTRITO, da mesma Divisão.

Curitiba, 12 de dezembro de 2024.

(assinado digitalmente)
Silvio Jacob Rockembach
Delegado Geral

P O R T A R I A Nº 1788 -DPC

O DELEGADO GERAL DA POLÍCIA CIVIL DO ESTADO DO PARANÁ, no uso de suas atribuições legais, resolve,

L O T A R

LUCIA SILVEIRA, RG 9143076-2, Agente de Polícia Judiciária;

NO(A): DELEGACIA ELETRÔNICA, do Núcleo de Combate aos Cibercrimes, para prestar serviços administrativos.

FICANDO DISPENSADO(A) DO(A): GRUPO AUXILIAR DE RECURSOS HUMANOS III - AGUARDANDO DESIGNAÇÃO.

Curitiba, 12 de dezembro de 2024

(assinado digitalmente)
Silvio Jacob Rockembach
Delegado Geral

P O R T A R I A Nº 1790-DPC

O DELEGADO GERAL DA POLÍCIA CIVIL DO ESTADO DO PARANÁ, no uso de suas atribuições legais;

Considerando o protocolo sob nº 23.118.868-1, resolve,

D E S I G N A R

WAGNER FERREIRA, RG 14644870-4, Delegado de Polícia de 3.ª classe, exercendo suas funções na 3ª DELEGACIA REGIONAL DE POLÍCIA DE CAMPO LARGO, da Divisão de Polícia Metropolitana, para em caráter especial, presidir e dar prosseguimento às investigações em curso nos autos de Inquérito Policial nº 43079/2016, onde são apurados os fatos noticiados no referido protocolo, em substituição ao Delegado de Polícia CASSIANO LOURENÇO AUFIERO, RG 9964219-0, designado pela portaria nº 662-DPC-2018.

Curitiba, 12 de dezembro de 2024.

(assinado digitalmente)
Silvio Jacob Rockembach
Delegado Geral

P O R T A R I A Nº 1791 -DPC

O DELEGADO GERAL DA POLÍCIA CIVIL DO ESTADO DO PARANÁ, no uso de suas atribuições legais e regulamentares, e em cumprimento ao que foi deliberado pelo Colegiado, por unanimidade de votos dos Conselheiros, em sessão ordinária realizada no dia 09 de dezembro do corrente ano, como constante da respectiva Ata, e conforme disposições contidas no inciso I, e §4º, do Art. 64, da Lei Complementar nº 259, de 21 de Julho de 2023;

Considerando que o artigo 63, da Lei Complementar nº 259, de 21 de Julho de 2023, estabelece que "*remoção é o deslocamento do servidor, de ofício ou a pedido, no âmbito da Polícia Civil, com ou sem mudança de localidade, e tem como objetivo principal atender à necessidade do serviço e assegurar o efetivo pessoal necessário à eficiência operacional e administrativa";*

Considerando que a movimentação de pessoal no âmbito da Polícia Civil é realizada sempre com base no interesse da Administração e da conveniência do serviço, resolve,

I - R E M O V E R:

A partir de 1º/01/2025, **ERNANDES CEZAR ALVES**, RG 9995045-5, Delegado de Polícia;

DO(A): DELEGACIA DE POLÍCIA DO 6º DISTRITO, da 10ª Subdivisão Policial de Londrina, da Divisão Policial do Interior.

PARA: 10.ª SUBDIVISÃO POLICIAL DE LONDRINA, da mesma Divisão,,*"conforme despacho da 10ª Subdivisão Policial de Londrina, memorando da Divisão Policial do Interior e despacho do Delegado Geral Adjunto, encartados no Protocolo Digital 23.168.850-1".*

II – D I S P E N S A R: de Delegado Chefe da DELEGACIA DE POLÍCIA DO 6º DISTRITO e de responder cumulativamente pela Delegacia de Polícia de Tamarana, da mesma Subdivisão e Divisão.

Curitiba, 13 de dezembro de 2024.

(assinado digitalmente)
Silvio Jacob Rockembach
Delegado Geral

P O R T A R I A Nº 1792-DPC

O DELEGADO GERAL DA POLÍCIA CIVIL DO ESTADO DO PARANÁ, no uso de suas atribuições legais e regulamentares, e em cumprimento ao que foi deliberado pelo Colegiado, por unanimidade de votos dos Conselheiros, em sessão ordinária realizada no dia 06 de maio do corrente ano, como constante da respectiva Ata, e conforme disposições contidas no inciso I, e §4º, do Art.64, da Lei Complementar nº 259, de 21 de Julho de 2023;

Considerando que o artigo 63, da Lei Complementar nº 259, de 2023, estabelece que "*remoção é o deslocamento do servidor, de ofício ou a pedido, no âmbito da Polícia Civil, com ou sem mudança de localidade, e tem como objetivo principal atender à necessidade do serviço e assegurar o efetivo pessoal necessário à eficiência operacional e administrativa";*

Considerando que a movimentação de pessoal no âmbito da Polícia Civil é realizada sempre com base no interesse da Administração e da conveniência do serviço, resolve,

I - R E M O V E R:

A partir de 1º/01/2025, **BRUNO GABRIEL LEME DE ALMEIDA**, RG 9773587-5, Delegado de Polícia;

DO(A): 10.ª SUBDIVISÃO POLICIAL DE LONDRINA, da Divisão Policial do Interior.

PARA: DELEGACIA DE HOMICÍDIOS DE LONDRINA, da mesma Subdivisão e Divisão, *"conforme despacho da 10ª Subdivisão Policial de Londrina, memorando da Divisão Policial do Interior e despacho do Delegado Geral Adjunto, encartados no Protocolo Digital 23.168.850-1".*

II – D E S I G N A R: para Delegado Adjunto na DELEGACIA DE HOMICÍDIOS DE LONDRINA.

Curitiba, 13 de dezembro de 2024.

(assinado digitalmente)
Silvio Jacob Rockembach
Delegado Geral

P O R T A R I A Nº 1793 -DPC

O DELEGADO GERAL DA POLÍCIA CIVIL DO ESTADO DO PARANÁ, no uso de suas atribuições legais e regulamentares, e em cumprimento ao que foi deliberado pelo Colegiado, por unanimidade de votos dos Conselheiros, em sessão ordinária realizada no dia 09 de dezembro do corrente ano, como constante da respectiva Ata, e conforme disposições contidas no inciso I, e §4º, do Art. 5, da Lei Complementar nº 259, de 21 de Julho de 2023;

Considerando que a movimentação de pessoal no âmbito da Polícia Civil é realizada sempre com base no interesse da Administração e da conveniência do serviço, resolve,

D E S I G N A R:

A partir de 1°/01/2025, **MIGUEL CHIBANI BAKR FILHO**, RG 14037481-4, Delegado de Polícia de 3ª classe, exercendo suas funções na DELEGACIA DE HOMICÍDIOS, da 10ª Subdivisão Policial de Londrina, da Divisão Policial do Interior, para Delegado Chefe da referida unidade, *"conforme despacho da 10ª Subdivisão Policial de Londrina, memorando da Divisão Policial do Interior e despacho do Delegado Geral Adjunto, encartados no Protocolo Digital 23.168.850-1".*

Curitiba, 13 de dezembro de 2024.

(assinado digitalmente)
Silvio Jacob Rockembach
Delegado Geral

P O R T A R I A Nº 1794-DPC

O DELEGADO GERAL DA POLÍCIA CIVIL DO ESTADO DO PARANÁ, no uso de suas atribuições legais e regulamentares, e em cumprimento ao que foi deliberado pelo Colegiado, por unanimidade de votos dos Conselheiros, em sessão ordinária realizada no dia 09 de dezembro do corrente ano, como constante da respectiva Ata, e conforme disposições contidas no inciso I, e §4º, do Art.64, da Lei Complementar nº 259, de 21 de Julho de 2023;

Considerando que o artigo 63, da Lei Complementar nº 259, de 21 de Julho de 2023, estabelece que "*remoção é o deslocamento do servidor, de ofício ou a pedido, no âmbito da Polícia Civil, com ou sem mudança de localidade, e tem como objetivo principal atender à necessidade do serviço e assegurar o efetivo pessoal necessário à eficiência operacional e administrativa";*

Considerando que a movimentação de pessoal no âmbito da Polícia Civil é realizada sempre com base no interesse da Administração e da conveniência do serviço, resolve,

I - R E M O V E R:

A partir de 1º/01/2025, **JOÃO BATISTA DOS REIS**, RG 5942216-2, Delegado de Polícia;

DO(A): DELEGACIA DE HOMICÍDIOS, da 10ª Subdivisão Policial de LONDRINA, da Divisão Policial do Interior.

PARA: DELEGACIA DE POLÍCIA DO 6º DISTRITO, da mesma Subdivisão e Divisão,*"conforme despacho da 10ª Subdivisão Policial de Londrina, memorando da Divisão Policial do Interior e despacho do Delegado Geral Adjunto, encartados no Protocolo Digital 23.168.850-1".*

II – D E S I G N A R: para Delegado Chefe da Delegacia de Polícia do 6º DISTRITO.

III – D I S P E N S A R: de Delegado Chefe da DELEGACIA DE HOMICÍDIOS, da mesma Subdivisão e Divisão.

Curitiba, 13 de dezembro de 2024.

(assinado digitalmente)
Silvio Jacob Rockembach
Delegado Geral

APOSTILA Nº 004-DPC

Anexo da Portaria nº 1510 -DPC, de 04/10/2024.

O DELEGADO GERAL DA POLÍCIA CIVIL DO ESTADO DO PARANÁ, no uso de suas atribuições legais, em referência à Portaria nº 1510 - DPC, que convocou os servidores para participarem da "OPERAÇÃO 2024/2025" – COSTA LESTE, no período de 13/01/2025 às 08h30 à 10/02/2025 às 08h30, resolve,

INCLUIR:

NOME	RG	CARGO	DIVISÃO
EDSON DE OLIVEIRA	86629100	APJ	DIE
ALDEMAR DOS SANTOS	40014357	APJ	DIE

Curitiba, 12 de dezembro de 2024

(assinado digitalmente)
Silvio Jacob Rockembach
Delegado Geral

APOSTILA Nº 006 -DPC

Anexo da Portaria nº 1511 - DPC, de 04/10/2024.

O DELEGADO GERAL DA POLÍCIA CIVIL DO ESTADO DO PARANÁ, no uso de suas atribuições legais, em referência à Portaria nº 1511 - DPC, que convocou os servidores para participarem da "OPERAÇÃO 2024/2025" – COSTA LESTE, resolve:

INCLUIR:

NOME	RG	CARGO	DIVISÃO
LAERTES ARANTES DOMINGUES	43718037	APJ	COPE
LILIAN DE MATTOS KALINOWSKI	69271910	APJ	DECCOR
CARLOS HENRIQUE ALVES BEZERRA DOS SANTOS	159357490	APJ	DCCP

Curitiba, 10 de dezembro de 2024

(assinado digitalmente)
Silvio Jacob Rockembach
Delegado Geral

APOSTILA Nº 007.-DPC

Anexo da Portaria nº 1511 -DPC, de 04/10/2024.

O DELEGADO GERAL DA POLÍCIA CIVIL DO ESTADO DO PARANÁ, no uso de suas atribuições legais, em referência à Portaria nº 1511 - DPC, que convocou os servidores para participarem da "OPERAÇÃO 2024/2025" – COSTA LESTE, no período de 10/02/2025, às 08:30h, a 10/03/2025, às 08:30H:

INCLUIR:

NOME	RG	CARGO	DIVISÃO
CLADEMIR MAZZOCHIN	45113167	APJ	DENARC

Curitiba, 11 de dezembro de 2024

(assinado digitalmente)
Silvio Jacob Rockembach
Delegado Geral

APOSTILA Nº 008 - DPC

Anexo da Portaria nº 1511 -DPC, de 04/10/2024.

O DELEGADO GERAL DA POLÍCIA CIVIL DO ESTADO DO PARANÁ, no uso de suas atribuições legais, em referência à Portaria nº 1511 - DPC, que convocou os servidores para participarem da "OPERAÇÃO 2024/2025" – COSTA LESTE, na data de 10/02/2025, às 08:30h, a 10/03/2025, às 08:30H:

INCLUIR:

NOME	RG	CARGO	DIVISÃO
LARISSA HORA DA MOTTA	91854066	APJ	DIE
LUIZ FERNANDO OLIVEIRA	30091078	APJ	DIE

Curitiba, 12 de dezembro de 2024

assinado digitalmente)
Silvio Jacob Rockembach
Delegado Geral

APOSTILA Nº 004-DPC

Anexo da Portaria nº 1568 -DPC, de 17/10/2024.

O DELEGADO GERAL DA POLÍCIA CIVIL DO ESTADO DO PARANÁ, no uso de suas atribuições legais, em referência à Portaria nº 1568-DPC, que convocou os servidores para participarem do Curso de Capacitação para a Operação Verão Maior 2024/2025, na Escola Superior de Polícia Civil, no período de 02/12/2024 à 05/12/2024, resolve:

EXCLUIR 4ª EDIÇÃO:

PEDRO MARCELO SILVEIRA PIRES	6241322-0	APJ	DPE
PATRICIA COCCIA PRUDENCIO	5346867-5	APJ	ESPC
WAGNER CARLOS SCHUBERT LENARTOWICZ	77536191	APJ	CGPC

INCLUIR 4ª EDIÇÃO:

ANDREA SCHIAVO	6678751-6	APJ	DIC
MARCO AURELIO MOURA DE REZENDE	13334872-7	APJ	COIN
ANDERSON SERGIO PEREIRA	13068233-2	APJ	CGPC
SIMONE FERREIRA GUIMARÃES SILVA	4810178-0	APJ	DPI
OELSON JOSE FELSKI	5760780-7	APJ	DPI
ROBERTO LUIS KLINGER DE CARVALHO	3975762-1	APJ	DPE
FERNANDA ANTONIO PERAO	162482092	APJ	DPE
JOÃO MARIA GOOD NETO	8963371-0	APJ	DCCP

Curitiba, 10 de dezembro de 2024
(assinado digitalmente)
Silvio Jacob Rockembach
Delegado Geral

APOSTILA Nº 002-DPC

Anexo da Portaria nº 1697 -DPC, de 19/11/2024.

O DELEGADO GERAL DA POLÍCIA CIVIL DO ESTADO DO PARANÁ, no uso de suas atribuições legais, em referência à Portaria nº 1697 -

Diário Oficial Certificado Digitalmente
O Departamento de Imprensa Oficial do Estado do Paraná, da garantia de autenticidade deste documento, desde que visualizado através do site http://www.imprensaoficial.pr.gov.br

DPC, que convocou os servidores para participarem da "OPERAÇÃO 2024/2025" – COSTA LESTE, resolve:

No período de 31/01/2025 às 08:30h a 03/02/2025 às 08:30h.

EXCLUIR:

NOME	RG	CARGO	DIVISÃO
SANDRA MARA NEPOMUCENO	63430315	DELEGADO	DPE

INCLUIR:

NOME	RG	CARGO	DIVISÃO
ISABELLA LOMBARDI DOS SANTOS FABRI	126157347	CARGO EM COMISSÃO	GAF

No período de 14/02/2025 às 08:30h a 17/02/2025 ás 08:30h

EXCLUIR:

NOME	RG	CARGO	DIVISÃO
SANDRA MARA NEPOMUCENO	63430315	DELEGADO	DPE

INCLUIR:

NOME	RG	CARGO	DIVISÃO
SANDRO ELOI DE SOUZA HIURA	69436153	APJ	DCCP

No período de 21/02/2025 às 08:30h a 24/02/2025 ás 08:30h

EXCLUIR:

NOME	RG	CARGO	DIVISÃO
MARISA ROSA	34884633	PAPI	IIPR

INCLUIR:

NOME	RG	CARGO	DIVISÃO
EDIEL BARBOSA RIBAS	64336169	APJ	IIPR

No período de 28/02/2025 às 08:30h a 10/03/2025 às 08:30h.

EXCLUIR:

NOME	RG	CARGO	DIVISÃO
SANDRA MARA NEPOMUCENO	63430315	DELEGADO	DPE

INCLUIR:

NOME	RG	CARGO	DIVISÃO
MARISA ROSA	34884633	PAPI	IIPR

Curitiba, 10 de dezembro de 2024

(assinado digitalmente)
Silvio Jacob Rockembach
Delegado Geral

148754/2024

ESTADO DO PARANÁ
POLÍCIA MILITAR
QUARTEL DO COMANDO-GERAL
DIRETORIA DE PESSOAL

PORTARIA DO COMANDO-GERAL Nº 1.599, DE 02 DE DEZEMBRO DE 2024.

Promoções por Classes de Oficiais e Praças.

Considerando o Despacho Governamental (fls. 47/mov. 21) contido no e-Protocolo 21.796.803-8, publicado no Diário Oficial do Estado n° 11.628, datado de 27 de março de 2024, que autorizou, nos termos do art. 1º, inc. I, do Decreto Estadual nº 4189/2016, a realização de despesa visando a concessão das Promoções e Progressões dos servidores do Poder Executivo que preencherem os requisitos legais e regulamentares durante o exercício de 2024;

Considerando o Despacho Governamental contido no e-Protocolo sob nº 23.073.439-9, publicado no Diário Oficial do Estado n° 11.797, datado de 29 de novembro de 2024, que delega a este Comandante-Geral a competência para expedição do ato concessivo de promoção por classe dos Oficiais e Praças da PMPR;

Considerando a promulgação da Lei Estadual 22.187, de 13 de novembro de 2024, publicada em DIOE nº 11.788, de 13 de novembro de 2024, que dispõe sobre a reestruturação da carreira militar estadual e altera dispositivos legais específicos, incluindo o conteúdo dos artigos 6º e 7º, §§ 2º e 4º do art. 7º, bem como o Anexo III da Lei Estadual nº 17.169, de 24 de maio de 2012;

O Comandante-Geral da Polícia Militar do Paraná, no uso das atribuições que lhe confere o Art. 4º, da Lei Estadual nº 16.575, de 28 de setembro de 2010 (Lei de Organização Básica), combinado com o art. 4º, inciso XXIV, do Decreto Estadual nº 7.339, de 8 de junho de 2010 (RISG/PMPR),

Resolve:

Art. 1º Promover a classe dos seguintes integrantes da Polícia Militar do Paraná, **da classe 4 para a classe 5**:

POSTO/ GRAD	NOME	RG
CAP	DENIS RODRIGO DA SILVA	62753900
SUBTEN	ANTONIO MARCOS BALLES CALISTRO	61600264
1SGT	MARCOS VIEIRA DA SILVA	2093327945
2SGT	ENIO LUIS MIRANDA DA SILVA	53923011
2SGT	FERNANDO FERREIRA MEIRA	69119050
3SGT	JOSE LUIS VOINARSKI	63369756
3SGT	JOSE LAERCIO SALGADO	50902285
3SGT	SILVIO ZAMBAO BAROM	67969618
3SGT	JOEL VALENTIM	53964524
3SGT	VANDERLEI LUCAS GONCALVES	57090200
3SGT	GELSON RICARDO STELLE	60205116

Art. 2º Promover a classe dos seguintes integrantes da Polícia Militar do Paraná, **da classe 3 para a classe 4**:

POSTO/ GRAD	NOME	RG
CAP	LUIZ CARLOS JEAN RENAUD DA SILVA	80564724

Art. 3º Promover a classe dos seguintes integrantes da Polícia Militar do Paraná, **da classe 2 para a classe 3**:

POSTO/ GRAD	NOME	RG
CABO	JAIR FRANCISCO DOS ANJOS	85397303
CABO	RENATO AURELIO VIDAL GARCIA FILHO	88279611
CABO	FREDERICO LUIZ BURIGO	66806413
CABO	ELISANGELA MARIA DOS SANTOS MAYER	84758124
CABO	JOAO RODRIGO URBANO	64638149
CABO	LEANDRO LIMIRO FERREIRA	85263293
SD1C	BRUNO MUDRYK NEVES	81616973
SD1C	JAQUELINE MAZZO PORTELA	95273599

Art. 4º Promover a classe dos seguintes integrantes da Polícia Militar do Paraná, **da classe 1 para a classe 2**

POSTO/ GRAD	NOME	RG
SD1C	DALETE DA LUZ	100214911

Art. 5º Esta Portaria entra em vigor na data de sua publicação em Diário Oficial do Estado.

Cel. QOPM Jefferson Silva,
Comandante-Geral da PMPR.

148525/2024

GABINETE DO SECRETÁRIO

Protocolo n.º 22.304.507-3

I. AUTORIZO, nos termos do artigo 8º, inciso II, do Decreto Estadual nº. 2.819/2023, c/c o art. 2º, alínea "a", da Instrução Normativa nº. 006/2020, do Departamento de Gestão do Transporte Oficial da Secretaria de Estado da Administração e da Previdência (DETO/SEAP), a inclusão provisória do veículo Chevrolet/Onix 1.0MT L, placas QBR6260, em prol do Departamento Penitenciário do Estado do Paraná, objeto oriundo de perdimento;

II. Para o consentimento acima foram examinados apenas os aspectos da conveniência e oportunidade. O exame da viabilidade técnica, financeira, orçamentária e fiscal é de responsabilidade dos titulares dos setores responsáveis pelas informações;

III. PUBLIQUE-SE;

IV. ENCAMINHE-SE ao DETO/SEAP para as demais providências, especialmente aquelas previstas no art. 8º, inciso I, do Decreto Estadual nº. 2.819/2023, e no art. 2º, alínea "b", da Instrução Normativa nº 006/2021-DETO/SEAP.

Curitiba-Paraná, 12 de dezembro de 2024.

Cel. PM RR Hudson Leôncio Teixeira,
Secretário de Estado da Segurança Pública.

148295/2024

GABINETE DO SECRETÁRIO

Protocolo n.º 23.189.462-4

1. Trata-se de requerimento de prorrogação de posse formulado pela Jhenifer Stefani da Silva Correa, CPF. XXX.575.169-XX, nomeada para o cargo de Agente Profissional, na função de Psicólogo, do Quadro Próprio do Poder Executivo, conforme Decreto nº 8.208, de 6 de dezembro de 2024, publicado no Diário Oficial nº. 11.802 de 6 de dezembro de 2024;

2. DEFIRO, atendidas as exigências legais.

3. PUBLIQUE-SE.

4. Ao Núcleo de Recursos Humanos Setorial/SESP, para conhecimento e providências que se fizerem necessárias.

Curitiba-Paraná, 12 de dezembro de 2024.

Cel. PM RR Hudson Leôncio Teixeira,
Secretário de Estado da Segurança Pública.

148308/2024

GABINETE DO SECRETÁRIO

Protocolo n.º 23.189.812-3

1. Trata-se de requerimento de prorrogação de posse formulado pela convocada Camile Schmidt Chavalier, CPF. XXX.761.359-XX, nomeada para o cargo de Agente Profissional, na função de Psicólogo, do Quadro Próprio do Poder Executivo, conforme Decreto nº 8.208, de 6 de dezembro de 2024, publicado no Diário Oficial nº. 11.802 de 6 de dezembro de 2024;

2. DEFIRO, atendidas as exigências legais.

3. PUBLIQUE-SE.

4. Ao Núcleo de Recursos Humanos Setorial/SESP, para conhecimento e providências que se fizerem necessárias.

Curitiba-Paraná, 12 de dezembro de 2024.

Cel. PM RR Hudson Leôncio Teixeira,
Secretário de Estado da Segurança Pública.

148301/2024

GABINETE DO SECRETÁRIO

Protocolo n.º 23.192.037-4

1. Trata-se de requerimento de prorrogação de posse formulado pelo convocado Roberto Carlos Bellete Bublitz Junior, CPF. 076.014.919-43, nomeada para o cargo de Agente Profissional, na função de Psicólogo, do Quadro Próprio do Poder Executivo, conforme Decreto nº 8.208, de 6 de dezembro de 2024, publicado no Diário Oficial nº. 11.802 de 6 de dezembro de 2024.

2. DEFIRO, atendidas as exigências legais.

3. PUBLIQUE-SE.

4. Ao Núcleo de Recursos Humanos Setorial/SESP, para conhecimento e providências que se fizerem necessárias.

Curitiba-Paraná, 12 de dezembro de 2024.

Cel. PM RR Hudson Leôncio Teixeira,
Secretário de Estado da Segurança Pública.

148299/2024

GABINETE DO SECRETÁRIO

Protocolo n.º 23.192.701-8

1. Trata-se de requerimento de prorrogação de posse formulado pela convocada Fernanda Negri Smith, CPF. XXX.772.887-XX, nomeada para o cargo de Agente Profissional, na função de Psicólogo, do Quadro Próprio do Poder Executivo, conforme Decreto nº 8208, de 6 de dezembro de 2024, publicado no Diário Oficial nº. 11802 de 6 de dezembro de 2024;

2. DEFIRO, atendidas as exigências legais.

3. PUBLIQUE-SE.

4. Ao Núcleo de Recursos Humanos Setorial/SESP, para conhecimento e providências que se fizerem necessárias.

Curitiba-Paraná, 12 de dezembro de 2024.

Cel. PM RR Hudson Leôncio Teixeira,
Secretário de Estado da Segurança Pública.

148311/2024

GABINETE DO SECRETÁRIO

Protocolo n.º 23.199.183-2

1. Trata-se de requerimento de prorrogação de posse formulado pela candidata Simone Fernandes Correa, CPF. XXX.861.869-XX, nomeada para o cargo de Agente Profissional, na função de Assistente Social, do Quadro Próprio do Poder Executivo, conforme Decreto nº 8.208, de 6 de dezembro de 2024, publicado no Diário Oficial nº. 11.802 de 6 de dezembro de 2024;

2. DEFIRO, atendidas as exigências legais.

3. PUBLIQUE-SE.

4. Ao Núcleo de Recursos Humanos Setorial/SESP, para conhecimento e providências que se fizerem necessárias.

Curitiba-Paraná, 12 de dezembro de 2024.

Cel. PM RR Hudson Leôncio Teixeira,
Secretário de Estado da Segurança Pública.

148307/2024

GABINETE DO DIRETOR-GERAL

Protocolo nº 23.078.834-0

I. AUTORIZO, com fulcro no artigo 112, §12, da Lei Estadual nº 15.608/2007 e nos termos da Informação nº 2768/2024 – AT/SESP, a celebração do **Primeiro Termo de Apostilamento ao Contrato Administrativo nº 0624/2024**, firmado entre o Estado do Paraná, por intermédio desta **Secretaria de Estado da Segurança Pública** e Israel Weapon Industries (I.W.I) Ltd., empresa internacional, registrada pelas leis locais sob o nº 51-358258-5, localizada em Israel, por intermédio de sua representante legal no Brasil, a empresa **M.1 – CONSULTORIA E TECNOLOGIA LTDA.**, inscrita no CNPJ nº 09.165.969/0001-97, sediada na cidade de Indaiatuba/SP – cujo objeto consiste na aquisição de fuzil de assalto calibre 7,62x51mm nato, para atender a demanda das Unidades Programáticas da Secretaria de Segurança Pública – visando a adequação do valor do contrato, sendo SUPLEMENTADO à Dotação Orçamentária o valor de R$ 653.542,21 (seiscentos e cinquenta e três mil, quinhentos e quarenta e dois reais e vinte e um centavos), perfazendo o **novo valor total de R$ 3.641.803,15 (três milhões, seiscentos e quarenta e um mil, oitocentos e três reais e quinze centavos)**, visto que na data de 12/12/2024, o câmbio foi encerrado com cotação do dólar em US$ 6,0455, conforme Minuta do Termo de Apostilamento acostada à fl. 180.

II. Para o consentimento acima foram examinados apenas os aspectos da conveniência e oportunidade. O exame da viabilidade técnica, finan-

Diário Oficial Certificado Digitalmente
O Departamento de Imprensa Oficial do Estado do Paraná, da garantia de autenticidade deste documento, desde que visualizado através do site http://www.imprensaoficial.pr.gov.br

ceira, orçamentária e fiscal é de responsabilidade dos setores responsáveis pelas informações;

III. PUBLIQUE-SE no prazo legal;

IV. ENCAMINHE-SE ao Setor de Contratos e Convênios da Pasta para providências.

Curitiba, 12 de dezembro de 2024.

Coronel PM Adilson Luiz Lucas Prüsse

Diretor-Geral da SESP.

148399/2024

GABINETE DO DIRETOR-GERAL

Protocolo Nº. 23.148.822-7

I. RECONHEÇO E INDENIZO a dívida, nos termos da alínea "c", inciso II, do artigo 18, do Decreto Estadual nº 2.428/2019 e alterações, em favor dos militares estaduais: Fernando Klemps, RG nº 5.169.048-6; Saulo de Tarso Sanson Silva, RG nº 4.749.582-2; Roberto Sampaio Araújo, RG nº 4.938.027-5; Luciano José Buski, RG nº 4.706.145-8; e Cecilio Campiolo Luz, RG nº 6.671.272-9; no valor de **R$ 5.909,83 (cinco mil, novecentos e nove reais e oitenta e três centavos) –** individualizado conforme Ofício nº 124/2024/DEST (fls. 2), a título de pagamento complementar das diárias percebidas pelos servidores no decorrer do exercício de 2023, referente ao acréscimo de 50% (cinquenta por cento) que os ocupantes dos cargos de provimento em comissão de direção e assessoramento tem direito;

II. PUBLIQUE-SE;

III. ENCAMINHE-SE à unidade solicitante, para as demais providências legais.

Curitiba, 12 de dezembro de 2424.

Coronel PM Adilson Luiz Lucas Prüsse

Diretor-Geral da SESP

148286/2024

GABINETE DO SECRETÁRIO

Protocolo nº 22.308.533-4

I. AUTORIZO, nos termos do art. 39 da Lei Estadual nº 21.352/2023 c/c art. 1º, §3º, do Decreto Estadual nº 4.189/2016, tendo como base a Informação nº 1020/2024, da Procuradoria Consultiva de Aquisições e Serviços – PRC/AUTARQUIAS (fls. 210/225) e a Informação nº 2456/2024 – AT/SESP (fls. 299/305), a celebração do **Termo de Compromisso – Pagamento a posteriori das tarifas de pouso e permanência (fls. 232/233)**, firmado entre o Estado do Paraná, por meio desta Secretaria de Estado e a empresa CONCESSIONARIA DO BLOCO SUL S.A., inscrita no CNPJ nº 42.130.537/0001-16, sediada no Município de São Paulo/SP – cujo objeto visa regular o pagamento a posteriori, das tarifas de pouso e permanência, em razão dos serviços e das facilidades proporcionados às operações de pouso, rolagem e permanência da aeronave, dentre outras atividades disponíveis no pátio de aeronaves e na área de estadia, respectivamente, por prazo indeterminado, destinado a atender as demandas da Polícia Civil do Estado do Paraná, com valor estimado para o triênio (2024, 2025 e 2026) de **R$ 218.750,00 (duzentos e dezoito mil, setecentos e cinquenta reais)** conforme Informações orçamentárias e financeiras (fls. 347/353).

II. DECLARO que, para o consentimento acima, foram examinados apenas os aspectos da conveniência e oportunidade, sendo o exame da viabilidade técnica, financeira, orçamentária e fiscal são de responsabilidade daqueles que exararam as respectivas informações;

III. PRELIMINARMENTE à formalização do ajuste deve o setor responsável verificar se **empresa contratada mantém todas as condições de habilitação, devendo, inclusive, atualizar as certidões de regularidade que vencerem no decorrer dos trâmites administrativos.**

IV. PUBLIQUE-SE e ENCAMINHE-SE ao Setor de Contratos e Convênios da Pasta para providências.

Curitiba-Paraná, 12 de dezembro de 2024.

Coronel PM RR Hudson Leôncio Teixeira,

Secretário de Estado da Segurança Pública.

148391/2024

GABINETE DO SECRETÁRIO

Protocolo nº 22.369.862-0

I – ADJUDICO, nos termos dos artigos 13, inciso VII e 107, inciso IV, do Decreto Estadual nº 10.086/2022, o objeto deste procedimento licitatório, realizado na modalidade Pregão, forma Eletrônica, tipo menor preço, autuado sob n° **1294/2024,** visando a aquisição de gêneros de alimentação para o 4º Grupamento de Bombeiros Militar e a Sede do 3º Comando Regional de Bombeiros Militar no município de Cascavel/PR, para o **LOTE 01** a empresa **ELLEV DISTRIBUIDORA LTDA,** inscrita no CNPJ sob nº 02.288.456/0001-24, que apresentou a proposta no valor total de **R$ 46.314,53 (quarenta e seis mil e trezentos e quatorze reais com cinquenta e três centavos).**

II – ADJUDICO, nos termos dos artigos 13, inciso VII e 107, inciso IV, do Decreto Estadual nº 10.086/2022, o objeto deste procedimento licitatório, realizado na modalidade Pregão, forma Eletrônica, tipo menor preço, autuado sob n° **1294/2024,** visando a aquisição de gêneros de alimentação para o 4º Grupamento de Bombeiros Militar e a Sede do 3º Comando Regional de Bombeiros Militar no município de Cascavel/PR, para o **LOTE 02** a empresa **IMPERIAL COMÉRCIO DE ALIMENTOS LTDA,** inscrita no CNPJ sob nº 49.517.604/0001-07, que apresentou a proposta no valor total de **R$ 66.368,52 (sessenta e seis mil trezentos e sessenta e oito reais com cinquenta e dois centavos).**

III - HOMOLOGO, com base nos artigos 13, inciso VIII e 107, inciso IV, do Decreto Estadual nº 10.086/2022, c/c artigo 1º, §§ 3º e 5º, do Decreto Estadual nº 4.189/2016, e nos termos do ato que declarou a empresa vencedora (mov. 154), o resultado do procedimento licitatório realizado na modalidade Pregão, na forma Eletrônica, autuado sob n° **1294/2024,** visando a aquisição de gêneros de alimentação para o 4º Grupamento de Bombeiros Militar e a Sede do 3º Comando Regional de Bombeiros Militar no município de Cascavel/PR, para o **LOTE 01** a empresa **ELLEV DISTRIBUIDORA LTDA,** inscrita no CNPJ sob nº 02.288.456/0001-24, que apresentou a proposta no valor total de **R$ 46.314,53 (quarenta e seis mil e trezentos e quatorze reais com cinquenta e três centavos).**

IV - HOMOLOGO, com base nos artigos 13, inciso VIII e 107, inciso IV, do Decreto Estadual nº 10.086/2022, c/c artigo 1º, §§ 3º e 5º, do Decreto Estadual nº 4.189/2016, e nos termos do ato que declarou a empresa vencedora (mov. 154), o resultado do procedimento licitatório realizado na modalidade Pregão, na forma Eletrônica, autuado sob n° **1294/2024,** visando a aquisição de gêneros de alimentação para o 4º Grupamento de Bombeiros Militar e a Sede do 3º Comando Regional de Bombeiros Militar no município de Cascavel/PR, para o **LOTE 02** a empresa **IMPERIAL COMÉRCIO DE ALIMENTOS LTDA,** inscrita no CNPJ sob nº 49.517.604/0001-07, que apresentou a proposta no valor total de **R$ 66.368,52 (sessenta e seis mil trezentos e sessenta e oito reais com cinquenta e dois centavos).**

V – Para o consentimento acima foram examinados apenas os aspectos da conveniência e oportunidade. O exame da viabilidade técnica, financeira, orçamentária e fiscal é de responsabilidade da unidade solicitante.

VI – PUBLIQUE-SE e encaminhe-se ao Centro de Licitações para as providências legais e posterior remessa para o órgão demandante convocar a licitante vencedora para assinatura do contrato.

Curitiba, 12 de dezembro de 2024

Coronel PM Hudson Leôncio Teixeira

Secretário de Estado da Segurança Pública

Decreto n° 012/2023

148313/2024

GABINETE DO SECRETÁRIO

Protocolo nº 22.931.406-8

I. AUTORIZO, com fundamento no art. 13, inciso IX, do Decreto Estadual nº 10.086/2022 e nos termos da Informação 2.742/2024-AT/SESP a celebração do contrato, entre o Estado do Paraná, por intermédio desta Secretaria de Estado, e a empresa L.K.S COMERCIAL LTDA, CNPJ nº 21.960.452/0001-95, sediada no Município de Ponta Grossa/PR, em utilização à Ata de Registro de Preços, oriunda do Pregão Eletrônico nº 29/2024, pretendendo a aquisição e carne bovina, para atender a demanda da Escola Superior de Polícia Civil, no valor total de **R$ 77.895,45 (setenta e sete mil oitocentos e noventa e cinco reais e quarenta e cinco centavos)**, conforme Minuta do Contrato acostada às fls. **333/343.**

II. DECLARO, para os devidos fins que a situação concreta, nos termos apresentados, se enquadra nos parâmetros e pressupostos do Parecer Referencial de regência, conforme indicado nos fundamentos de autorização e que, para o consentimento acima, foram examinados apenas os aspectos da conveniência e oportunidade, sendo o exame da viabilidade técnica, financeira, orçamentária e fiscal são de responsabilidade daqueles que exararam as respectivas informações;

III. PRELIMINARMENTE à formalização do ajuste deve o setor responsável verificar se a empresa contratada mantém todas as condições de habilitação, devendo, inclusive, atualizar as certidões de regularidade que vencerem no decorrer dos trâmites administrativos;

IV. PUBLIQUE-SE e **ENCAMINHE-SE** ao Setor de Contratos e Convênios da Pasta para providências.

Curitiba, 12 de Dezembro de 2024.

Cel. PM RR Hudson Leôncio Teixeira,

Secretário de Estado da Segurança Pública.

148280/2024

GABINETE DO SECRETÁRIO

Protocolo nº 22.921.770-4

I. AUTORIZO, nos termos do art. 1º, §3º, do Decreto Estadual nº 4.189/2016 e ainda com fulcro no art. 112, §1º inc. II, da Lei Estadual n.º 15.608/2007, nos termos da Informação nº 1745/2024 – PRC/PGE (fls.

78/87) e do Despacho da Polícia Civil do Paraná (fls.139), a celebração do **Primeiro Termo Aditivo ao Contrato Administrativo nº 0536/2024 – GMS nº 5471/2024**, firmado entre o Estado do Paraná, por intermédio da Secretaria de Estado da Segurança Pública – SESP e a empresa **AEROPLACE MANUTENÇÃO DE AERONAVES LTDA**, CNPJ nº 22.716.628/0001-20 – cujo objeto é a prestação de serviços de manutenção aeronáutica preventiva e corretiva, com fornecimento de peças e demais itens necessários a fim de manter a aeronavegabilidade da aeronave de asa fixa da marca BEECHCRAFT, modelo BARON 58, ano de fabricação 1976, matrícula PR-SOB, número de série TH766, para atender a demanda do Grupamento de Operações Aéreas da Polícia Civil do Paraná, visando o **acréscimo quantitativo de 25% (vinte e cinco por cento)** ao valor do contrato, passando de R$ 1.239.700,00 (um milhão e duzentos e trinta e nove mil e setecentos reais) para **R$ 1.549.625,00 (um milhão, quinhentos e quarenta e nove mil, seiscentos e vinte e cinco reais)**, conforme minuta do Termo Aditivo acostada às fls. 71/72;

II. PRELIMINARMENTE à formalização do ajuste deve o setor responsável verificar se empresa contratada mantém todas as condições de habilitação, devendo, inclusive, atualizar as certidões de regularidade que vencerem no decorrer dos trâmites administrativos.**III.** Para o consentimento acima foram examinados apenas os aspectos da conveniência e oportunidade. O exame da viabilidade técnica, financeira, orçamentária e fiscal é de responsabilidade do titular da unidade solicitante;

IV. PUBLIQUE-SE, no prazo legal e **ENCAMINHE-SE** ao Centro de Planejamento de Compras/SESP para diligências necessárias.

Curitiba, 12 de dezembro de 2024.
Coronel PM RR Hudson Leôncio Teixeira
Secretário de Estado da Segurança Pública.

148325/2024

GABINETE DO SECRETÁRIO

Protocolo nº 22.577.364-5

I. AUTORIZO, nos termos do art. 1º, §3º, do Decreto Estadual nº 4189/2016, e, ainda, com fulcro no art. 112 e art. 113, da Lei Estadual nº 15.608/2007, tendo como base a Informação nº 1.689/2024 – PGE/PRC/AUT, atendida conforme Justificativa de fl. 147 e Despachos de fls. 155 e 159, a celebração pelo Estado do Paraná, por meio da Secretaria de Estado da Segurança Pública, do Sexto Termo Aditivo ao Contrato nº 1207/2021 - GMS nº 5657/2021, firmado com a Empresa **HELISUL TÁXI AÉREO LTDA**, CNPJ nº 75.543.611/0001-85, cujo objeto consiste na contratação de empresa especializado no ramo aeronáutico para Leasing/Arrendamento operacional de 02 (duas) aeronaves de asas rotativas (helicóptero), monoturbinas equipadas para emprego no policiamento aéreo, desenvolvido pelo Batalhão de Polícia Militar de Operações Aéreas - BPMOA, visando a definição do IPCA, como índice de reajuste anual, conforme minuta contratual acostada às fls. 151/157;

II. DECLARO que, para o consentimento acima, foram examinados apenas os aspectos da conveniência e oportunidade, sendo o exame da viabilidade técnica, financeira, orçamentária e fiscal são de responsabilidade daqueles que exararam as respectivas informações;

III. Como providência imediatamente antecedente à coleta das assinaturas, o agente responsável pela celebração do presente aditivo deverá certificar que a contratada mantém todos os requisitos de habilitação e regularidade fiscal;

IV. PUBLIQUE-SE e ENCAMINHE-SE ao Setor de Contratos e Convênios da Pasta para providências.

Curitiba, 12 de dezembro de 2024.
Cel. PM RR Hudson Leôncio Teixeira
Secretário de Estado da Segurança Pública.

148333/2024

GABINETE DO SECRETÁRIO

Protocolo nº 22.918.313-3

I. AUTORIZO, com fulcro no inciso XV, do art. 4º, da Lei Estadual n.º 21.352/2023 c/c inciso II, do art. 1º, da Resolução SESP nº 390/2023 e nos termos da Informação nº 2695/2024-AT/SESP, a **contratação direta**, mediante **dispensa de licitação em razão do valor**, na forma **eletrônica**, fundamentada no art. 75, inciso II, da Lei Federal nº 14.133/2021 e nos artigos 148 e 160, ambos do Decreto Estadual nº 10.086/2022, bem como na Resolução SEAP nº 3.468/2023, visando a aquisição de agendas personalizadas para atender a demanda da Polícia Civil do Estado do Paraná, no valor máximo estimado de **R$ 17.770,00 (dezessete mil, setecentos e setenta reais)**, conforme Minuta do Aviso de Dispensa Eletrônica acostada às fls. 112/169;

II. Para o consentimento acima foram examinados apenas os aspectos da conveniência e oportunidade. O exame da viabilidade técnica, financeira, orçamentária e fiscal é de responsabilidade do titular da unidade solicitante;

III. PUBLIQUE-SE;

IV. ENCAMINHE-SE ao Setor de Compras para as diligências necessárias.

Curitiba, 11 de dezembro de 2024.
Cel. PM RR Hudson Leôncio Teixeira
Secretário de Estado da Segurança Pública

148276/2024

GABINETE DO SECRETÁRIO

Protocolo nº 21.769.428-0

I – ADJUDICO, nos termos dos artigos 13, inciso VII, e 107, inciso IV, do Decreto Estadual nº 10.086/2022, o objeto deste procedimento licitatório, realizado na modalidade Pregão, forma Eletrônica, tipo menor preço, autuado sob n° 91467/2024, visando à aquisição de gêneros alimentícios para atender à demanda do 5º Comando Regional de Polícia Militar na 12ª Companhia Independente de Polícia Militar de Palmas-PR, conforme especificado nos lotes a seguir:

- **Lote/Gr 1** - Carnes e Derivados – Sede e Pelotões da 12ª Companhia Independente da Polícia Militar de Palmas/PR – EXCLUSIVO EPP;
- **Lote/Gr 2** - Frios e Derivados -Sede e Pelotões da 12ª Companhia Independente da Polícia Militar de Palmas-PR - EXCLUSIVO ME-EPP
- **Lote/Gr 3** - estocáveis - Sede e Pelotões da 12ª Companhia Independente da Polícia Militar de Palmas-PR - EXCLUSIVO ME-EPP;
- **Lote/Gr 4** - frutas - Sede e Pelotões da 12ª Companhia Independente da Polícia Militar de Palmas/PR - EXCLUSIVO ME/EP;
- **Lote/Gr 5** - Hortaliças - Sede e Pelotões da 12ª Companhia Independente da Polícia Militar de Palmas-PR - EXCLUSIVO ME-EPP;
- **Lote/Gr 6** - PÃO - Sede e Pelotões da 12ª Companhia Independente da Polícia Militar de Palmas/PR - EXCLUSIVO ME/EPP;
- **Lote/Item 7** - Granjeiros - Sede e Pelotões da 12ª Companhia Independente da Polícia Militar de Palmas/PR - EXCLUSIVO ME/EPP;
- **Lote/Item 8** - Água- Sede e Pelotões da 12ª Companhia Independente da Polícia Militar de Palmas-PR - EXCLUSIVO ME-EPP; /EPP, adjudico os lotes mencionados às seguintes empresas:

1. **Empresa JULIANA ZANATTA FOSCHARINI**, inscrita no CNPJ nº **29.354.542/0001-44**, para os lotes:

- **Lote/Gr** 1 a 6;
- **Lote/Item** 7 e 8;

Valor total: **R$ 157.079,78** (cento e cinquenta e sete mil setenta e nove reais setenta e oito centavos), conforme propostas de preços (Mov. 57, fls. 2561 e Mov.59, fls. 2665).

II – HOMOLOGO, com base nos artigos 13, inciso VIII, e 107, inciso IV, do Decreto Estadual nº 10.086/2022, c/c artigo 1º, §§ 3º e 5º, do Decreto Estadual nº 4.189/2016, e nos termos do ato que declarou a empresa vencedora (mov. 62), o resultado do procedimento licitatório realizado na modalidade Pregão, na forma Eletrônica, autuado sob n° 91467/2024, visando à aquisição de gêneros alimentícios para atender à demanda do 5º Comando Regional de Polícia Militar na 12ª Companhia Independente de Polícia Militar de Palmas-PR, no qual sagrou-se vencedora:

1. **Empresa JULIANA ZANATTA FOSCHARINI**, inscrita no CNPJ nº **29.354.542/0001-44**, para os seguintes lotes:

- **Lote/Gr 1** - Carnes e Derivados – Sede e Pelotões da 12ª Companhia Independente da Polícia Militar de Palmas/PR – EXCLUSIVO EPP;
- **Lote/Gr 2** - Frios e Derivados -Sede e Pelotões da 12ª Companhia Independente da Polícia Militar de Palmas-PR - EXCLUSIVO ME-EPP
- **Lote/Gr 3** - estocáveis - Sede e Pelotões da 12ª Companhia Independente da Polícia Militar de Palmas-PR - EXCLUSIVO ME-EPP;
- **Lote/Gr 4** - frutas - Sede e Pelotões da 12ª Companhia Independente da Polícia Militar de Palmas/PR - EXCLUSIVO ME/EP;
- **Lote/Gr 5** - Hortaliças - Sede e Pelotões da 12ª Companhia Independente da Polícia Militar de Palmas-PR - EXCLUSIVO ME-EPP;
- **Lote/Gr 6** - PÃO - Sede e Pelotões da 12ª Companhia Independente da Polícia Militar de Palmas/PR - EXCLUSIVO ME/EPP;

Diário Oficial Certificado Digitalmente
O Departamento de Imprensa Oficial do Estado do Paraná, da garantia de autenticidade deste documento, desde que visualizado através do site http://www.imprensaoficial.pr.gov.br

- **Lote/Item 7** - Granjeiros - Sede e Pelotões da 12ª Companhia Independente da Polícia Militar de Palmas/PR - EXCLUSIVO ME/EPP;
- **Lote/Item 8** - Água- Sede e Pelotões da 12ª Companhia Independente da Polícia Militar de Palmas-PR - EXCLUSIVO ME-EPP; /EPP

Valor total: **R$ 157.079,78** (cento e cinquenta e sete mil setenta e nove reais setenta e oito centavos), conforme propostas de preços (Mov. 57, fls. 2561 e Mov.59, fls. 2665).

Perfazendo o valor total final para o processo de **R$ 157.079,78** (cento e cinquenta e sete mil setenta e nove reais setenta e oito centavos).

III – Para o consentimento acima foram examinados apenas os aspectos da conveniência e oportunidade. O exame da viabilidade técnica, financeira, orçamentária e fiscal é de responsabilidade da unidade solicitante.

IV – PUBLIQUE-SE e encaminhe-se ao Centro de Licitações para as providências legais e posterior remessa para o órgão demandante convocar a licitante vencedora para assinatura do contrato.

Coronel PM Hudson Leôncio Teixeira
Secretário de Estado da Segurança Pública
Decreto n° 012/2023

148460/2024

GABINETE DO DIRETOR-GERAL

Protocolo nº 22.808.582-0

I. AUTORIZO, nos termos do inciso XV, do art. 4º da Lei Estadual nº 21.352/2023, c/c inciso II, do art. 1º da Resolução SESP nº 390/2023 e na Informação nº 2669/2024-AT/SESP, **a instalação do procedimento de contratação direta**, **mediante dispensa de licitação, em razão do valor** – na forma **eletrônica,** conforme art. 75, inciso II, da Lei nº 14.133/2021 e na forma dos artigos 148 e 160 do Decreto Estadual nº 10.086/2022, bem como na Resolução SEAP nº 3.468/2023, visando a contratação, por dispensa de licitação para aquisição de aquecedores Eeétricos, para atender a demanda das Unidades Penais do Estado, sob administração direta do Departamento de Polícia Penal – DEPPEN, no valo máximo estimado de **R$ 6.932,21 (seis mil, novecentos e trinta e dois reais e um centavos),** conforme Minuta do Aviso de Dispensa Eletrônica (fls. 136/180);

II. Para o consentimento acima foram examinados apenas os aspectos da conveniência e oportunidade. O exame da viabilidade técnica, financeira, orçamentária e fiscal é de responsabilidade do titular da unidade solicitante;

III. PUBLIQUE-SE;

IV. ENCAMINHE-SE ao Setor de Compras para diligências necessárias.

Curitiba-Paraná, 12 de dezembro de 2024.

Coronel PM Adilson Luiz Lucas Prüsse,
Diretor-Geral da SESP.

148455/2024

GABINETE DO SECRETÁRIO

Protocolo n.º 23.197.059-2

1. Trata-se de requerimento de prorrogação de posse formulado pela convocada Aline Pichler, CPF. XXX.793.099-XX, nomeada para o cargo de Agente Profissional, na função de Psicólogo, do Quadro Próprio do Poder Executivo, conforme Decreto nº 8.208, de 6 de dezembro de 2024, publicado no Diário Oficial nº. 11.802 de 6 de dezembro de 2024.

2. DEFIRO, atendidas as exigências legais.

3. PUBLIQUE-SE.

4. Ao Núcleo de Recursos Humanos Setorial/SESP, para conhecimento e providências que se fizerem necessárias.

Curitiba-Paraná, 12 de dezembro de 2024.

Cel. PM RR Hudson Leôncio Teixeira,
Secretário de Estado da Segurança Pública.

148635/2024

GABINETE DO SECRETÁRIO

Protocolo n.º 23.201.792-9

1. Trata-se de requerimento de prorrogação de posse formulado pela convocada Camila Penedo de Sá Andrade, CPF. XXX.896.307-XX, nomeada para o cargo de Agente Profissional, na função de Psicólogo, do Quadro Próprio do Poder Executivo, conforme Decreto nº 8208, de 6 de dezembro de 2024, publicado no Diário Oficial nº. 11802 de 6 de dezembro de 2024;

2. DEFIRO, atendidas as exigências legais.

3. PUBLIQUE-SE.

4. Ao Núcleo de Recursos Humanos Setorial/SESP, para conhecimento e providências que se fizerem necessárias.

Curitiba-Paraná, 12 de dezembro de 2024.

Cel. PM RR Hudson Leôncio Teixeira,
Secretário de Estado da Segurança Pública.

148630/2024

GABINETE DO SECRETÁRIO

Protocolo nº 23.122.098-4

I. AUTORIZO, nos termos do art. 1º, §3º, do Decreto Estadual nº 4189/2016, e com fulcro no art. 409 do Decreto Estadual nº 10.086/2022, tendo como base a Informação nº 2728/2024-AT/SESP, a realização da despesa decorrente da celebração do **Primeiro Termo Aditivo ao Contrato Administrativo nº 1219/2023**, firmado entre o Estado do Paraná, por meio desta Secretaria de Estado e a empresa **BOX 15 COMERCIO DE GENEROS ALIMENTÍCIOS LTDA**, CNPJ n° 05.310.595/0001-03, sediada no Município de Colombo/PR – cujo objeto corresponde à aquisição hortifrutigranjeiros, para atender as necessidades do Batalhão de Polícia Ambiental Força Verde – visando a prorrogação de vigência contratual, pelo período adicional de 12 (doze) meses, de **15/12/2024 até 14/12/2025**, mantendo-se o valor total do contrato, no importe de **R$ 47.825,81 (quarenta e sete mil, oitocentos e vinte e cinco reais e oitenta e um centavos)** e demais cláusulas contratuais, conforme Minuta do Termo Aditivo apresentada (fls. 308/309);

II. DECLARO que, para o consentimento acima, foram examinados apenas os aspectos da conveniência e oportunidade, sendo o exame da viabilidade técnica, financeira, orçamentária e fiscal são de responsabilidade daqueles que exararam as respectivas informações;

III. **PRELIMINARMENTE** à formalização do ajuste deve o setor responsável verificar se **empresa contratada mantém todas as condições de habilitação, devendo, inclusive, atualizar as certidões de regularidade que vencerem no decorrer dos trâmites administrativos;**

IV. PUBLIQUE-SE e ENCAMINHE-SE ao Setor de Contratos e Convênios da Pasta para providências.

Curitiba, 13 de dezembro de 2024.
Coronel PM RR Hudson Leôncio Teixeira,
Secretário de Estado da Segurança Pública.

148641/2024

GABINETE DO SECRETÁRIO

Protocolo nº 23.111.426-2

I. AUTORIZO, com fundamento no art. 1º, §7º, do Decreto Estadual nº 4.189/2016 e no art. 679, §2º, do Decreto Estadual nº 10.086/2021 e nos termos da Informação nº 2711/2024-AT/SESP, a formalização de **Termo de Cooperação Técnica** entre o Estado do Paraná, por intermédio da Secretaria de Estado da Segurança Pública, executado com interveniência da **Polícia Civil do Paraná,** por meio do **Instituto de Identificação do Paraná** e, de outro lado, o **Município de FLOR DA SERRA DO SUL/PR**, inscrito no CNPJ/MF n° 95.589.271/0001-30, visando a instalação e manutenção em atividade do Posto de Atendimento Totalmente Informatizado (PATI) no mencionado Município de Flor da Serra do Sul/PR, conforme Minuta de Termo de Cooperação Técnica acostada às fls. 16/24 e respectivo Plano de Trabalho às fls. 25/29;

II. DECLARO, para os devidos fins, que a situação concreta, nos termos apresentados, se enquadra nos parâmetros e pressupostos do Parecer Referencial de regência, conforme indicado nos fundamentos de autorização e que, para o consentimento acima, foram examinados apenas os aspectos da conveniência e oportunidade, sendo o exame da viabilidade técnica, financeira, orçamentária e fiscal, de responsabilidade daqueles que as exararam;

III. PUBLIQUE-SE e **ENCAMINHE-SE** ao Setor de Contratos e Convênios da Pasta para as providências necessárias.

Curitiba-Paraná, 13 de dezembro de 2024.

Cel. PM RR Hudson Leôncio Teixeira
Secretário de Estado da Segurança Pública

148610/2024

GABINETE DO SECRETÁRIO

Protocolo nº 23.087.957-5

I. AUTORIZO, nos termos do art. 124, art. 593, do § 1º, do art. 586, do Decreto Estadual n.º 10.086/2022, assim como no Decreto Estadual nº 6.881/2024, com base na Informação nº 1226/2023 – PRC/PGE, atendida conforme Justificativa de fls. 57, a celebração pelo Estado do Paraná, por meio da Secretaria de Estado da Segurança Pública, do Primeiro Termo Aditivo ao Contrato nº 719/2021 – GMS nº 7538/2023, firmado com os locadores **JOÃO MARTINS DIAS SOBRINHO**, CPF n° XXX.116.639-XX, e **EURICO DA SILVA**, CPF n° XXX.645.909-XX, cujo objeto consiste na locação do imóvel localizado na Av. Maringá n.º 535, no município de Sarandi/PR, para abrigar os veículos apreendidos naquela municipalidade, visando, o presente instrumento, a retificação do índice de reajuste, conforme minuta contratual acostada às fls. 143/144;

II. DECLARO que, para o consentimento acima, foram examinados apenas os aspectos da conveniência e oportunidade, sendo o exame da viabilidade técnica, financeira, orçamentária e fiscal são de responsabilidade daqueles que exararam as respectivas informações;

III. Como providência imediatamente antecedente à coleta das assinaturas, o agente responsável pela celebração do presente aditivo deverá certificar que a contratada mantém todos os requisitos de habilitação e regularidade fiscal;

IV. PUBLIQUE-SE e ENCAMINHE-SE ao Setor de Contratos e Convênios da Pasta para providências.

Curitiba-Paraná, 13 de dezembro de 2024.

Cel. PM RR Hudson Leôncio Teixeira,
Secretário de Estado da Segurança Pública.

148679/2024

GABINETE DO SECRETÁRIO
Protocolo nº 23.023.343-8

I. AUTORIZO, com fulcro no art. 13, inciso IX, do Decreto Estadual nº 10.086/2021 e nos termos da Informação 2672/2024-AT/SESP, a **celebração de contrato** entre o Estado do Paraná, por intermédio desta **Secretaria de Estado da Segurança Pública** e ISRAEL WEAPON INDUSTRIES (I.W.I.) LTD., empresa estrangeira, registrada pelas leis locais sob o número 51-358258-5, sediada em Israel, por intermédio de sua representante legal, a empresa **M.1 – CONSULTORIA E TECNOLOGIA LTDA**., inscrita no CNPJ nº 09.165.969/0001-97, sediada na cidade de Indaiatuba/SP – em adesão à Ata de Registro de Preços oriunda do Pregão Eletrônico nº 48/2022 – cujo objeto é a aquisição de armas de fogo, tipo carabina calibre 5,56x45 mm, acompanhadas dos respectivos acessórios e peças de reposição, com o objetivo de equipar a Polícia Civil do Paraná, no valor estimado de **R$ 5.687.265,00 (cinco milhões, seiscentos e oitenta e sete mil, duzentos e sessenta e cinco reais)**, conforme Minuta do Contrato acostada às fls. 235/239;

II. DECLARO, para os devidos fins, que a situação concreta, nos termos apresentados, se enquadra nos parâmetros e pressupostos do Parecer Referencial de regência, conforme indicado nos fundamentos de autorização e que para o consentimento acima, foram examinados apenas os aspectos da conveniência e oportunidade, sendo o exame da viabilidade técnica, financeira, orçamentária e fiscal de responsabilidade daqueles que as exararam;

III. **PRELIMINARMENTE** à formalização do ajuste deve o setor responsável verificar se a empresa contratada mantém as condições de habilitação, devendo, inclusive, atualizar as certidões de regularidade fiscal que vencerem no decorrer do trâmite administrativo;

IV. PUBLIQUE-SE e **ENCAMINHE-SE** ao Setor de Contratos e Convênios da Pasta para as gestões pertinentes.

Curitiba-Paraná, 13 de dezembro de 2024
Cel. PM RR Hudson Leôncio Teixeira
Secretário de Estado da Segurança Pública.

148619/2024

GABINETE DO SECRETÁRIO
Protocolo nº 23.121.107-1

I. AUTORIZO, com fundamento no art. 13, inciso IX, do Decreto Estadual nº 10.086/2022 e nos termos da Informação 2766/2024-AT/SESP a celebração do contrato, entre o Estado do Paraná, por intermédio desta Secretaria de Estado, e a Empresa **SHIMADZU DO BRASIL COMERCIO LTDA.**, inscrita no CNPJ n° 58.752.460/0001-56, sediada no Município de São Paulo/SP – em utilização à Ata de Registro de Preços, oriunda do Pregão Eletrônico nº 319/2024 – cujo objeto é a aquisição de Raio-X móvel digital motorizado para atender a demanda do Hospital da Polícia Militar do Paraná – HPM, no valor total de **R$ 450.075,01 (quatrocentos e cinquenta mil, setenta e cinco reais e um centavo)**, conforme Minuta do Contrato acostada às fls. 148/158;

II. DECLARO que, para o consentimento acima, foram examinados apenas os aspectos da conveniência e oportunidade, sendo o exame da viabilidade técnica, financeira, orçamentária e fiscal, de responsabilidade daqueles que exararam as respectivas informações;

III. **PRELIMINARMENTE** à formalização do ajuste deve o setor responsável verificar se **empresa contratada mantém todas as condições de habilitação, devendo, inclusive, atualizar as certidões de regularidade que vencerem no decorrer dos trâmites administrativos;**

IV. PUBLIQUE-SE e ENCAMINHE-SE ao Setor de Contratos e Convênios da Pasta para providências.

Curitiba-Paraná, 13 de dezembro de 2024
Cel. PM RR Hudson Leôncio Teixeira
Secretário de Estado da Segurança Pública.

148639/2024

GABINETE DO DIRETOR-GERAL
Protocolo nº 23.000.980-5

I. INDENIZO, consoante o contido no presente protocolo, a despesa decorrente de atividade extrajornada voluntária – DEAEV, alusiva ao mês de Novembro de 2024, no valor total de R$ 14.040,00 (catorze mil e quarenta reais), em favor de servidores da Polícia Científica do Paraná, conforme motivação da PCP;

II. Em razão do reconhecimento da despesa e da justificativa exarada pela origem, não há justa causa para apuração de responsabilidade funcional sobre a causa, não restando prejuízo ao erário;

III. PUBLIQUE-SE;

IV. ENCAMINHA-SE à unidade solicitante, para as demais providências legais.

Curitiba-Paraná, datado eletronicamente.

(assinado eletronicamente)
Coronel PM Adilson Luiz Lucas Prüsse,
Diretor-Geral da SESP.

148587/2024

GABINETE DO SECRETÁRIO
Protocolo nº 23.027.866-0

I. AUTORIZO, com fulcro no art. 7º, incisos V e VI, do Decreto Estadual nº 7.303/2021 e nos termos da Informação nº 2738/2024-AT/SESP, a celebração de contrato entre o Estado do Paraná, por intermédio desta Secretaria de Estado da Segurança Pública e a empresa CONDOR S/A INDÚSTRIA QUÍMICA, inscrita no CNPJ sob nº 30.092.431/0001-96, sediada no Município de Nova Iguaçu-RJ – em utilização à Ata de Registro de Preços oriunda do Pregão Eletrônico nº 059/2023 – visando a aquisição de instrumentos de menor potencial ofensivo para atender a demanda da Polícia Civil do Paraná, no valor global de R$ 1.615.040,46 (um milhão, seiscentos e quinze mil, quarenta reais e quarenta e seis centavos), conforme Minuta do Contrato acostada às fls. 293/297;

II. DECLARO para os devidos fins que a situação concreta, nos termos apresentados, se enquadra nos parâmetros e pressupostos do Parecer Referencial de regência, conforme indicado nos fundamentos de autorização e que para o consentimento acima, foram examinados apenas os aspectos da conveniência e oportunidade, sendo o exame da viabilidade técnica, financeira, orçamentária e fiscal de responsabilidade daqueles que as exararam;

III. PRELIMINARMENTE à formalização do ajuste deve o setor responsável verificar se a empresa contratada mantém as condições de habilitação, devendo, inclusive, atualizar as certidões de regularidade que vencerem no decorrer dos trâmites administrativos;

IV. PUBLIQUE-SE e ENCAMINHE-SE ao Setor de Contratos e Convênios da Pasta para providências.

Curitiba-Paraná, datado eletronicamente.
(assinado eletronicamente)

Cel. PM RR Hudson Leôncio Teixeira
Secretário de Estado da Segurança Pública.

148390/2024

Diário Oficial Certificado Digitalmente
O Departamento de Imprensa Oficial do Estado do Paraná, da garantia de autenticidade deste documento, desde que visualizado através do site http://www.imprensaoficial.pr.gov.br

GABINETE DO SECRETÁRIO
Protocolo nº 22.981.439-7

I. AUTORIZO, com fundamento no artigo 13, inciso IX, do Decreto Estadual nº 10.086/2022 e nos termos da Informação 2675/2024-AT/SESP a celebração de contrato, entre o Estado do Paraná, por intermédio desta Secretaria de Estado, e empresa FÊNIX COMERCIAL LTDA, inscrita no CNPJ n° 02.402.380/0001-16, sediada no Município de São Paulo/SP – em utilização à Ata de Registro de Preços, oriunda do Pregão Eletrônico nº 38/2023 – pretendendo a aquisição de lençóis de solteiro, para atender a demanda do Departamento de Polícia Penal – DEPPEN, no valor total de R$ 1.535.424,80 (um milhão, quinhentos e trinta e cinco mil, quatrocentos e vinte e quatro reais e oitenta centavos), conforme Minuta do Contrato acostada às fls. 207/216;

II. DECLARO que, para o consentimento acima, foram examinados apenas os aspectos da conveniência e oportunidade, sendo o exame da viabilidade técnica, financeira, orçamentária e fiscal, de responsabilidade daqueles que exararam as respectivas informações;

III. PRELIMINARMENTE à formalização do ajuste deve o setor responsável verificar se empresa contratada mantém todas as condições de habilitação, devendo, inclusive, atualizar as certidões de regularidade que vencerem no decorrer dos trâmites administrativos;

IV. PUBLIQUE-SE e ENCAMINHE-SE ao Setor de Contratos e Convênios da Pasta para providências.

Curitiba-Paraná, datado eletronicamente.
(assinado eletronicamente)

Cel. PM RR Hudson Leôncio Teixeira
Secretário de Estado da Segurança Pública.

148271/2024

GABINETE DO SECRETÁRIO
Protocolo nº 23.015.253-5

I. AUTORIZO, nos termos do art. 1º, §3º, do Decreto Estadual nº 4189/2016, e, ainda, com fulcro no art. 103, inciso II, da Lei Estadual nº 15.608/2007, tendo como base a Informação nº 2683/2024-AT/SESP, a celebração do Segundo Termo Aditivo ao Contrato Administrativo nº 1193/2022, firmado entre o Estado do Paraná, por meio desta Secretaria de Estado e a Empresa COSTA OESTE SERVIÇOS LTDA, CNPJ nº 07.192.414/0001-09, sediada no Município de Toledo/PR – cujo objeto é a contratação de empresa especializada para prestação de serviços de hotelaria, higienização, manutenção e conservação hospitalar para atender as necessidades do Hospital da Polícia Militar (HPM), visando a prorrogação de vigência contratual, pelo período adicional de 12 (doze) meses, de 03/01/2025 a 02/01/2026, mantendo o valor mensal no importe de R$ 436.004,61 (quatrocentos e trinta e seis mil e quatro reais e sessenta e um centavos) e demais cláusulas contratuais, conforme Minuta do Termo Aditivo apresentada (fls. 132/133).

II. PUBLIQUE-SE e ENCAMINHE-SE ao Setor de Contratos e Convênios da Pasta para providências.

Curitiba-Paraná, datado eletronicamente.
(assinado eletronicamente)

Cel. PM RR Hudson Leôncio Teixeira
Secretário de Estado da Segurança Pública.

148264/2024

GABINETE DO SECRETÁRIO
Protocolo nº 23.066.280-0

I. AUTORIZO, com fundamento no art. 13, inciso IX do Decreto Estadual nº 10.086/2021 e nos termos da Informação 2758/2024-AT/SESP, a **celebração de contrato** entre o Estado do Paraná, por intermédio desta Secretaria de Estado e a empresa **TOYOTA DO BRASIL LTDA.**, CNPJ nº 59.104.760/0001-91, sediada na cidade de São Bernardo do Campo/SP – em **adesão à Ata de Registro de Preços oriunda do Pregão Eletrônico nº 23/2023** – cujo objeto é a aquisição de veículos policiais especiais, para atender a demanda das unidades vinculadas da Secretaria de Estado da Segurança Pública do Paraná – SESP, no valor total de **R$ 12.169.179,84 (doze milhões, cento e sessenta e nove mil, cento e setenta e nove reais e oitenta e quatro centavos)**, conforme Minuta do Contrato (fls. 562/573);

II. DECLARO, para os devidos fins que a situação concreta, nos termos apresentados, se enquadra nos parâmetros e pressupostos do Parecer Referencial de regência, conforme indicado nos fundamentos de autorização e que, para o consentimento acima, foram examinados apenas os aspectos da conveniência e oportunidade, sendo o exame da viabilidade técnica, financeira, orçamentária e fiscal são de responsabilidade daqueles que exararam as respectivas informações;

III. **PRELIMINARMENTE** à formalização do ajuste deve o setor responsável verificar se **empresa contratada mantém todas as condições de habilitação, devendo, inclusive, atualizar as certidões de regularidade que vencerem no decorrer dos trâmites administrativos;**

IV. PUBLIQUE-SE e **ENCAMINHE-SE** ao Setor de Contratos e Convênios da Pasta para providências.

Curitiba, 12 de dezembro de 2024.
Coronel PM RR Hudson Leôncio Teixeira
Secretário de Estado da Segurança Pública.

148386/2024

GABINETE DO SECRETÁRIO
Protocolo nº 23.126.155-9

I. AUTORIZO, com fundamento no artigo 13, inciso IX, do Decreto Estadual nº 10.086/2022 e nos termos da Informação 2712/2024-AT/SESP e do artigo 1º, inciso IV, da Resolução PGE nº 67/2022, a celebração de contrato, entre o Estado do Paraná, por intermédio desta Secretaria de Estado e a Empresa e a empresa BSL SERVIÇOS LTDA, inscrita no CNPJ sob n.º 07.293.726/0001-09, sediada no Município de Curitiba/PR – em utilização à Ata de Registro de Preços, oriunda do Pregão Eletrônico nº 847/2024 – pretendendo a contratação de serviços continuados de limpeza, asseio, conservação e outros, incluindo insumos como uniformes, EPIs, materiais e ferramentas para a demanda do Batalhão de Operações Especiais/BOPE, subordinado ao Comando de Missões Especiais-CME no valor total de **R$ 88.867,08 (oitenta e oito mil, oitocentos e sessenta e sete reais e oito centavos),** conforme Minuta do Contrato acostada às fls. 797/826.

II. DECLARO que, para o consentimento acima, foram examinados apenas os aspectos da conveniência e oportunidade, sendo o exame da viabilidade técnica, financeira, orçamentária e fiscal, de responsabilidade daqueles que exararam as respectivas informações;

III. **PRELIMINARMENTE** à formalização do ajuste deve o setor responsável verificar se **empresa contratada mantém todas as condições de habilitação, devendo, inclusive, atualizar as certidões de regularidade que vencerem no decorrer dos trâmites administrativos;**

IV. PUBLIQUE-SE e ENCAMINHE-SE ao Setor de Contratos e Convênios da Pasta para providências.

Curitiba, 12 de dezembro de 2024.
Coronel PM RR Hudson Leôncio Teixeira
Secretário de Estado da Segurança Pública.

148317/2024

GABINETE DO SECRETÁRIO
Protocolo nº 23.121.715-0

I. AUTORIZO, com fulcro no art. 1º, §3º, do Decreto Estadual nº 4189/2016, no art. 103, inciso II, da Lei Estadual nº 15.608/2007 e nos termos da Informação nº 2756/2024-AT/SESP, a celebração do Quinto Termo Aditivo ao Contrato Administrativo nº 815/2020, firmado entre o Estado do Paraná, por meio da Secretaria de Estado da Segurança Pública e a empresa PONTUAL SERVIÇOS TERCEIRIZADOS LTDA., inscrita no CNPJ n° 14.983.004/0001-41, sediada no Município de Curitiba/PR – cujo objeto corresponde à prestação de serviços de limpeza e conservação, para atender as necessidades do Corpo de Bombeiros na região Oeste, Sudoeste, Centro-Oeste e Sul – visando a prorrogação de vigência contratual, pelo período adicional de 12 (doze) meses, de 01/02/2025 até 31/01/2026, mantendo-se o valor mensal do contrato no importe de R$ 27.906,64 (vinte e sete mil, novecentos e seis reais e sessenta e quatro centavos), e demais cláusulas contratuais, conforme Minuta do Termo Aditivo apresentada às fls. 91/92;

II. DECLARO que, para o consentimento acima, foram examinados apenas os aspectos da conveniência e oportunidade, sendo o exame da viabilidade técnica, financeira, orçamentária e fiscal de responsabilidade daqueles que as exararam;

III. PRELIMINARMENTE à formalização do ajuste deve o setor responsável verificar se a empresa contratada mantém as condições de habilitação, devendo atualizar as certidões de regularidade fiscal que vencerem no decorrer do trâmite administrativo;

IV. PUBLIQUE-SE e ENCAMINHE-SE ao Setor de Contratos e Convênios da Pasta para providências.

Curitiba-Paraná, datado eletronicamente.
(assinado eletronicamente)

Cel. PM RR Hudson Leôncio Teixeira
Secretário de Estado da Segurança Pública.

148459/2024

GABINETE DO SECRETÁRIO
Protocolo nº 22.483.085-8

I. AUTORIZO, com fundamento no artigo 107 da Lei Federal nº 14.133/2021 combinado com o disposto no item 5 do Anexo do Decreto Estadual nº 3.540/2019, segundo o mandamento do Artigo 1º, §§ 3º e 5º, do Decreto Estadual nº 4.189/2016 e nos termos da Resolução SEAP 912/2023 e da Informação nº 2634/2024 - AT/SESP, a celebração do Primeiro Termo Aditivo ao Contrato de Locação nº 1226/2023, firmado entre o Estado do Paraná, por intermédio da Secretaria de Estado da Segurança Pública, e os locadores JOÃO MARTINS DIAS SOBRINHO, CPF n° xxx.116.639-xx, e EURICO DA SILVA, CPF n° xxx.645.909-xx – tendo por objeto a locação de imóvel localizado à Av. Maringá n° 535, registrado sob matrícula nº 12.073, perante o Cartório de Registro de Imóveis – Comarca de Sarandi, que abriga os veículos apreendidos na referida municipalidade – objetivando, no presente momento, a prorrogação de vigência, pelo período adicional de 12 (doze) meses, de 19/12/2024 até 18/12/2025, mantido o valor mensal do contrato em R$ 4.500,00 (quatro mil e quinhentos reais), conforme minuta do Termo Aditivo de Prorrogação de Locação de imóvel apresentada (fls. 65);

II. Para o consentimento acima foram examinados apenas os aspectos da conveniência e oportunidade. O exame da viabilidade técnica, financeira, orçamentária e fiscal é de responsabilidade do titular da unidade solicitante;

III. PRELIMINARMENTE à formalização do ajuste, deve o setor responsável verificar se a empresa contratada mantém todas as condições de habilitação, devendo, inclusive, atualizar as certidões de regularidade que vencerem no decorrer dos trâmites administrativos

IV. PUBLIQUE-SE e ENCAMINHE-SE ao Setor de Contratos e Convênios da Pasta para providências.

Curitiba-Paraná, datado eletronicamente.
(assinado eletronicamente)

Cel. PM RR Hudson Leôncio Teixeira
Secretário de Estado da Segurança Pública.

148394/2024

Secretaria do Trabalho, Qualificação e Renda

***DESPACHO* Nº 1084/2024 – SETR**
Referente ao Protocolo nº 22.856.537-7

I. **AUTORIZO,** com fulcro no artigo 5º da Lei Estadual nº 21.352/2023 e no art. 8º, caput e § 5º da Lei Estadual nº 20.084/2019, com base na Informação Técnica nº 100/2024-SETR/CPP (mov. 55), na Informação nº 669/2024-NFS/SETR (mov. 49) e a Informação nº 866/2024-AT/SETR (mov. 56), **o pagamento da subvenção econômica em benefício à entidade GERAR – GERAÇÃO DE EMPREGO, RENDA E APOIO AO DESENVOLVIMENTO, inscrita no CNPJ nº 05.653.393/0001-56**, **em razão da Adesão ao Programa Cartão Futuro, na modalidade de repasse, da empresa SUPER-PRO COMERCIO DE EQUIPAMENTOS E FERRAMENTAS LTDA., inscrita no CNPJ nº 08.858.579/0019-69,** no valor (por jovem) de R$ 170,00 (cento e setenta reais), em atendimento a 2 (dois) aprendizes, totalizando o montante de R$ 7.990,00 (sete mil, novecentos e noventa reais), desde que cumpridas as exigências estabelecidas na Lei nº 20.084/019 e nas demais legislações vigentes pertinentes ao Programa Cartão Futuro.

II. **CONDICIONO** ao cumprimento da legislação aplicável à matéria, sendo de inteira responsabilidade dos setores técnicos competentes (SETR/DIPEQ e SERTR/DIPEQ/CPP), a certificação da regularidade formal do expediente e dos documentos que o instruem. Além disso, na ocasião dos pagamentos, as áreas técnicas responsáveis (SETR/DIPEQ e SETR/DIPEQ/CPP) deverão atestar que toda a documentação de comprovação de regularidade da empresa cadastrada conste anexa ao processo.

III. **PUBLIQUE-SE**, de acordo com a Lei nº 16.595/2010.

IV. **À SETR/DIPEQ** para providências.

Curitiba, 06 de dezembro de 2024.
Kevin Luan Bossa

Diretor-Geral da Secretaria de Estado do Trabalho, Qualificação e Renda

(Resolução nº 003/2023-SETR/GS)

148744/2024

***DESPACHO* Nº 1133/2024 – SETR**
Referente ao Protocolo nº 21.921.798-6

I. **AUTORIZO**, com fulcro no art. 5º da Lei Estadual nº 21.352/2023 e, art. 37, no caput do art. 585 e art. 598, ambos do Decreto nº 10.086/2022, com base na Informação nº 714/2024-NFS/SETR (mov. 188), e na Informação Técnica nº 902/2024-AT/SETR (mov. 190), em atenção a extinção do Contrato Administrativo nº 053/2018, **o pagamento por indenização pela utilização de imóvel destinado ao funcionamento da Agência do Trabalhador de São João do Ivaí,** referente ao período de 12/10/2024 a 11/11/2024, em benefício de ELIZABETH MARCOS PRAISLER, inscrito(a) no CNPJ/CPF nº ***.906.239-**, **no valor total de R$ 1.210,84 (um mil, duzentos e dez reais e**

Diário Oficial Certificado Digitalmente
O Departamento de Imprensa Oficial do Estado do Paraná, da garantia de autenticidade deste documento, desde que visualizado através do site http://www.imprensaoficial.pr.gov.br

oitenta e quatro centavos), desde que o presente protocolo esteja em acordo com a Lei Federal nº 14.133/2021 e Decreto Estadual nº 10.086/2022.

II. **CONDICIONO** ao cumprimento da legislação aplicável à matéria, sendo de inteira responsabilidade do SETR/NAS, a certificação da regularidade formal do expediente e dos documentos que o instruem. Além disso, na ocasião do pagamento, as habilitações fiscais e trabalhistas bem como as consultas aplicáveis à matéria (GMS, CADIN e CEIS), devem estar dentro do prazo de validade e sem pendências, com exceção das situações autorizadas por este ordenador;

III. **PUBLIQUE-SE,** de acordo com a Lei nº 16.595/2010;

IV. **Ao NFS/SETR** para providências.

Curitiba, 12 de dezembro de 2024.

Kevin Luan Bossa

Diretor-Geral da Secretaria de Estado do Trabalho, Qualificação e Renda

(Resolução nº 003/2023-SETR/GS)

147680/2024

***DESPACHO* Nº 1134/2024 – SETR**

Referente ao Protocolo nº 23.153.544-6

I. **AUTORIZO**, com fulcro no artigo 5º, da Lei Estadual nº 21.352/2023 e no art. 586 do Decreto nº 10.086/2022, com base na Informação nº 798/2024-NFS/SETR (mov. 11) e na Informação nº 900/2024-AT/SETR (mov. 30) **a formalização de Termo de Apostila para reajuste ao Contrato Administrativo nº 2798/2023, o qual tem por objeto a locação de imóvel destinado ao funcionamento da Agência do Trabalhador de Fazenda Rio Grande,** formalizado junto à ANTÔNIO MARCOS DE OLIVEIRA, e inscrito(a) no CPF/CNPJ sob n.º ***.038.389-**, no **valor total de R$ 4.057,56 (quatro mil, cinquenta e sete reais e cinquenta e seis centavos),** reajustando a partir da data 18/10/2024 o valor mensal do aluguel de R$ 7.000,00 (sete mil reais) para R$ 7.338,13 (sete mil e trezentos e trinta e oito reais e treze centavos), desde que cumpridas as exigências estabelecidas na Lei nº 14.133/2021 e no Decreto 10.086/2022.

II. **CONDICIONO** ao cumprimento da legislação aplicável à matéria, sendo de inteira responsabilidade do SETR/NAS, a certificação da regularidade formal do expediente e dos documentos que o instruem. Além disso, na ocasião da formalização do Contrato, as habilitações fiscais e trabalhistas bem como as consultas aplicáveis à matéria (GMS, CADIN e CEIS), devem estar dentro do prazo de validade e sem pendências.

III. **PUBLIQUE-SE,** de acordo com a Lei nº 16.595/2010.

IV. **Ao NFS/SETR** para providências.

Curitiba, 12 de dezembro de 2024.

Kevin Luan Bossa

Diretor-Geral da Secretaria de Estado do Trabalho, Qualificação e Renda

(Resolução nº 003/2023-SETR/GS)

147707/2024

***DESPACHO* Nº 1135/2024 – SETR**

Referente ao Protocolo nº 23.163.644-7

I. **AUTORIZO**, com fulcro no artigo 5º, da Lei Estadual nº 21.352/2023 e no art. 586 do Decreto nº 10.086/2022, com base na Informação nº 798/2024-NFS/SETR (mov. 11) e na Informação nº 900/2024-AT/SETR (mov. 30) **a formalização de Termo de Apostila para reajuste ao Contrato Administrativo nº 2408/2023, o qual tem por objeto a locação de imóvel destinado ao funcionamento da Agência do Trabalhador de Reserva,** formalizado junto à REGINALDO SETELIKI, e inscrito(a) no CPF/CNPJ sob n.º ***.748.679-**, no **valor total de R$ 2.480,04 (dois mil, quatrocentos e oitenta reais e quatro centavos),** reajustando a partir da data 27/11/2024 o valor mensal do aluguel de R$ 3.500,00 (três mil e quinhentos reais) para R$ 3.706,67 (três mil e setecentos e seis reais e sessenta e sete centavos), desde que cumpridas as exigências estabelecidas na Lei nº 14.133/2021 e no Decreto 10.086/2022.

II. **CONDICIONO** ao cumprimento da legislação aplicável à matéria, sendo de inteira responsabilidade do SETR/NAS, a certificação da regularidade formal do expediente e dos documentos que o instruem. Além disso, na ocasião da formalização do Contrato, as habilitações fiscais e trabalhistas bem como as consultas aplicáveis à matéria (GMS, CADIN e CEIS), devem estar dentro do prazo de validade e sem pendências.

III. **PUBLIQUE-SE,** de acordo com a Lei nº 16.595/2010.

IV. **Ao NFS/SETR** para providências.

Curitiba, 12 de dezembro de 2024.

Kevin Luan Bossa

Diretor-Geral da Secretaria de Estado do Trabalho, Qualificação e Renda

(Resolução nº 003/2023-SETR/GS)

147757/2024

***DESPACHO n*º 1136/2024 – SETR**

Referente ao Protocolo nº 22.697.336-2

I. AUTORIZO, com fulcro no inc. II da art. 75, da Lei Federal 14.133/2021 e no inciso art. 5º, da Lei Estadual nº 21.352/2023, considerando a Informação nº 904/2024-AT/SETR (mov. 62), a Informação nº 698/2024-NFS/SETR (mov. 57), o Termo de Referência (mov. 20)**, a aquisição de materiais de limpeza (itens variados) em lote único, sendo o valor total da aquisição de R$ 25.000,00 (vinte e cinco mil reais), em benefício a vencedora da dispensa da licitação: PAULO ROBERTO DOS SANTOS LTDA, CNPJ nº 33.393.798/0001-38,** desde que cumpridas as exigências estabelecidas na Lei nº 14.133/2021 e do Decreto Estadual nº 10.086/2022.

II. RATIFICO a situação ensejadora da dispensa de licitação, por tratar-se contratação que envolve valor inferior a R$ 59.906,02 (cinquenta e nove mil, novecentos e seis reais e dois centavos), no caso de outros serviços e compras, conforme art. 75, inciso II, da Lei Federal nº 14.133/2021;

III. CONDICIONO ao cumprimento da legislação aplicável à matéria, sendo de inteira responsabilidade do NAS/SETR, a certificação da regularidade formal do expediente e dos documentos que o instruem. Além disso, na ocasião da formalização do Contrato, as habilitações fiscais e trabalhistas, da mesma forma as consultas aplicáveis à matéria (GMS, CADIN e CEIS), devem estar dentro do prazo de validade e sem pendências;

IV. PUBLIQUE-SE, de acordo com a Lei nº 16.595/2010;

V. Ao NAS/SETR para providências.

Curitiba, 12 de dezembro de 2024.

Kevin Luan Bossa

Secretário de Estado do Trabalho, Qualificação e Renda, em exercício

147802/2024

***DESPACHO* Nº 1138/2024 – SETR**

Referente ao Protocolo nº 22.167.132-5

I. **AUTORIZO**, com fulcro no art. 5º da Lei Estadual nº 21.352/2023 e, art. 37, no caput do art. 585 e art. 598, ambos do Decreto nº 10.086/2022, com base na Informação nº 816/2024-NFS/SETR (mov. 213), e na Informação Técnica nº 906/2024-AT/SETR (mov. 216), em atenção a extinção do Contrato Administrativo nº 009/2019, **o pagamento por indenização pela utilização de imóvel destinado ao funcionamento da Agência do Trabalhador de Laranjeiras do Sul, referente ao período de 10/11/2024 a 09/12/2024,** em benefício de **ELCY DE ALMEIDA**, inscrito(a) no CNPJ/CPF nº ***.725.949-**, e **LUIZ CARLOS DE ALMEIDA**, inscrito(a) no CNPJ/CPF nº ***.861.999-**, no valor total de R$ 2.640,50 (dois mil, seiscentos e quarenta reais e cinquenta centavos), desde que o presente protocolo esteja em acordo com a Lei Federal nº 14.133/2021 e Decreto Estadual nº 10.086/2022.

II. **CONDICIONO** ao cumprimento da legislação aplicável à matéria, sendo

de inteira responsabilidade do SETR/NAS, a certificação da regularidade formal do expediente e dos documentos que o instruem. Além disso, na ocasião do pagamento, as habilitações fiscais e trabalhistas bem como as consultas aplicáveis à matéria (GMS, CADIN e CEIS), devem estar dentro do prazo de validade e sem pendências, com exceção das situações autorizadas por este ordenador;

III. **PUBLIQUE-SE,** de acordo com a Lei nº 16.595/2010;

IV. **Ao NFS/SETR** para providências.

Curitiba, 12 de dezembro de 2024.

Kevin Luan Bossa

Diretor-Geral da Secretaria de Estado do Trabalho, Qualificação e Renda

(Resolução nº 003/2023-SETR/GS)

148206/2024

NOVO CONTRATO Nº 9006/2024 DE LOCAÇÃO DE IMÓVEL PARA ABRIGAR A AGÊNCIA DO TRABALHADOR DE SANTA IZABEL DO OESTE.

PROTOCOLO 22.477.834-1

Locatário: Secretaria de Estado do Trabalho, Qualificação e Renda
Locador: LUAN FELIPE FARDO
Objeto: Locação de imóvel para a instalação da Agência do Trabalhador de Santa Izabel do Oeste.
Vigência: a partir de 12/12/2024 até 11/12/2025.
Valor mensal de **R$ 3.200,00 (três mil e duzentos reais).**
Dotação Orçamentária:
– 06300.6302.11.333.36.8472 – Políticas Públicas do Trabalho, Emprego e Renda, Natureza de Despesa **3390.3600 –** OST – Pessoa Física, Subelemento **3615 –** Locação de Imóveis – Fonte **761.000102.**
– 06360.6360.11.333.36.8049 – Ações do Fundo Estadual do Trabalho, Natureza de Despesa **3390.3600 –** OST – Pessoa Física, Subelemento **3615 –** Locação de Imóveis – Fonte **700.000281.**

Autorizado através do **Despacho de Autorizo nº 1090/2024**, em 09 de dezembro de 2024.

Kevin Luan Bossa
Diretor-Geral da Secretaria de Estado do Trabalho, Qualificação e Renda
(Resolução nº 003/2023-SETR/GS)

148332/2024

NOVO CONTRATO Nº 9084/2024 DE LOCAÇÃO DE IMÓVEL PARA ABRIGAR A AGÊNCIA DO TRABALHADOR DE CRUZEIRO DO OESTE.

PROTOCOLO 22.073.505-2

Locatário: Secretaria de Estado do Trabalho, Qualificação e Renda
Locador: DANILO NASCIMENTO MEDEIROS
Objeto: Locação de imóvel para a instalação da Agência do Trabalhador de Cruzeiro do Oeste.
Vigência: a partir de 12/12/2024 até 11/12/2025.
Valor mensal de **R$ 2.500,00 (dois mil e quinhentos reais).**
Dotação Orçamentária:
– 06300.6302.11.333.36.8472 – Políticas Públicas do Trabalho, Emprego e Renda, Natureza da Despesa **3390.3600 –** OST – Pessoa Física, Subelemento **3615 –** Locação de Imóveis, Fonte **761.000102.**
– 06360.6360.11.333.36.8049 – Ações do Fundo Estadual do Trabalho, Natureza da Despesa **3390.3600–** OST – Pessoa Física, Subelemento **3615 –** Locação de Imóveis, Fonte **700.000281.**

Autorizado através do **Despacho de Autorizo nº 1104/2024**, em 10 de dezembro de 2024.

Kevin Luan Bossa
Diretor-Geral da Secretaria de Estado do Trabalho, Qualificação e Renda
(Resolução nº 003/2023-SETR/GS)

148319/2024

SECRETARIA DE ESTADO DO TRABALHO, QUALIFICAÇÃO E RENDA – SETR – CONTRATO ADMINISTRATIVO Nº 7804/2024. - PROTOCOLO 22.260.235-1 – CONTRATANTE: Secretaria de Estado do Trabalho, Qualificação e Renda, inscrita no CNPJ nº 49.179.281/0001-80 CONTRATADA: SERVIÇO NACIONAL DE APRENDIZAGEM COMERCIAL – SENAC, inscrito no CNPJ sob o nº 03.541.088/0001-47. Objeto: contratação de serviços educacionais (realização de cursos de aperfeiçoamento profissional), por meio de ações móveis itinerantes a serem realizadas nas dependências das Unidades Móveis da CONTRATADA, nas áreas de Gastronomia e Informática, para atendimento. Vigência: 6 (seis) meses. Valor total do contrato: R$ 371.700,00 (trezentos e setenta e um mil e setecentos reais). Dotação Orçamentária: 06300.6302.11.333.36.8472 – Políticas Públicas de Trabalho, Emprego e Renda, Natureza da Despesa 3390.3900 – ODC – Pessoa Jurídica, Subelemento 3965 – Serviços de Apoio ao Ensino, Fonte 761.

Despacho de Autorizo nº 1001/2024, 12 de novembro de 2024.

Assinado em: 12 de dezembro de 2024.

148392/2024

***DESPACHO* Nº 1140/2024 – SETR**

Referente ao Protocolo nº 22.985.444-5

I. **AUTORIZO**, com fulcro no art. 5º da Lei Estadual nº 21.352/2023 e, art. 37, no caput do art. 585 e art. 598, ambos do Decreto nº 10.086/2022, com base na Informação nº 818/2024-NFS/SETR (mov. 31), e na Informação Técnica nº 908/2024-AT/SETR (mov. 33), em atenção a extinção do Contrato Administrativo nº 2207/2019, **o pagamento por indenização pela utilização de imóvel destinado ao funcionamento da Agência do Trabalhador de Altônia, referente ao período de 01/11/2024 a 30/11/2024,** em benefício de KARITA YUKIMI KONDO SASAKI, inscrito(a) no CNPJ/CPF nº ***.128.239-** **no valor total de R$ 2.528,87 (dois mil, quinhentos e vinte e oito reais e oitenta e sete centavos)**, desde que o presente protocolo esteja em acordo com a Lei Federal nº 14.133/2021 e Decreto Estadual nº 10.086/2022.

II. **CONDICIONO** ao cumprimento da legislação aplicável à matéria, sendo de inteira responsabilidade do SETR/NAS, a certificação da regularidade formal do expediente e dos documentos que o instruem. Além disso, na ocasião do pagamento, as habilitações fiscais e trabalhistas bem como as consultas aplicáveis à matéria (GMS, CADIN e CEIS), devem estar dentro do prazo de validade e sem pendências, com exceção das situações autorizadas por este ordenador;

III. **PUBLIQUE-SE,** de acordo com a Lei nº 16.595/2010;

IV. **Ao NFS/SETR** para providências.

Curitiba, 13 de dezembro de 2024.

Kevin Luan Bossa

Diretor-Geral da Secretaria de Estado do Trabalho, Qualificação e Renda

(Resolução nº 003/2023-SETR/GS)

148734/2024

***DESPACHO nº* 1141/2024 – SETR**

Referente ao Protocolo nº 23.172.144-4

I. **AUTORIZO**, com fulcro no art. 5º, da Lei Estadual nº 21.352/2023, com fulcro no contido no artigo 126, do Decreto nº 10.086/2022, na Informação 813/2024-NFS/SETR (mov. 13) e na Informação nº 909/2024-AT/SETR (mov. 24), considerando que esta Secretaria de Estado é órgão participante da Ata de Registro de Preço nº SEI-CED-297/2024, **a aquisição** de 1530 (um mil, quinhentos e trinta) unidades de Longarina, 3 (três) lugares, com braço, estrutura de aço, no valor unitário de R$ 1.299,00 (um mil, novecentos e noventa e nove reais**), sendo o valor total da compra de R$ 1.987.470,00 (um milhão, novecentos e oitenta e sete mil, quatrocentos e setenta reais),** por meio do Pregão Eletrônico nº 104/2023, tendo como vencedora do processo de licitação: EQUISCOLA EQUIPAMENTOS ESCOLARES LTDA., inscrita no CNPJ nº 81.045.981/0001-95, desde que cumpridas as exigências estabelecidas em Decreto Estadual nº 10.086/2022 e Lei nº 14.133/2021**.**

II. **CONDICIONO** ao cumprimento da legislação aplicável à matéria, sendo de inteira responsabilidade do NAS/SETR, a certificação da regularidade formal do expediente e dos documentos que o instruem. Além disso, na ocasião da formalização do Contrato/Ordem de Compra e pagamento, as habilitações

Diário Oficial Certificado Digitalmente
O Departamento de Imprensa Oficial do Estado do Paraná, da garantia de autenticidade deste documento, desde que visualizado através do site http://www.imprensaoficial.pr.gov.br

fiscais e trabalhistas bem como as consultas aplicáveis à matéria (GMS, CADIN e CEIS), devem estar dentro do prazo de validade e sem pendências.

III. **PUBLIQUE-SE**, de acordo com a Lei nº 16.595/2010.

IV. Ao NAS/SETR para providências.

Curitiba, 13 de dezembro de 2024.

Kevin Luan Bossa

Diretor-Geral da Secretaria de Estado do Trabalho, Qualificação e Renda

(Resolução nº 003/2023-SETR/GS)

148836/2024

NOVO CONTRATO Nº 9237/2024 DE LOCAÇÃO DE IMÓVEL PARA ABRIGAR A AGÊNCIA DO TRABALHADOR DE ALTÔNIA.

PROTOCOLO 22.523.563-5

Locatário: Secretaria de Estado do Trabalho, Qualificação e Renda
Locador: KARITA YUKIMI KONDO SASAKI
Objeto: Locação de imóvel para a instalação da Agência do Trabalhador de Altônia.
Vigência: a partir de 13/12/2024 até 12/12/2025.
Valor mensal de **R$ 2.723,77 (dois mil e setecentos e vinte e três reais e setenta e sete centavos).**
Dotação Orçamentária:
– **06300.6302.11.333.36.8472** – Políticas Públicas do Trabalho, Emprego e Renda, Natureza de Despesa **3390.3600** – OST – Pessoa Física, Subelemento **3615** – Locação de Imóveis – Fonte **761.000102.**
– **06360.6360.11.333.36.8049** – Ações do Fundo Estadual do Trabalho, Natureza de Despesa **3390.3600** – OST – Pessoa Física, Subelemento **3615** – Locação de Imóveis – Fonte **700.000281.**

Autorizado através do **Despacho de Autorizo nº 1137/2024**, em 12 de dezembro de 2024.

Kevin Luan Bossa
Diretor-Geral da Secretaria de Estado do Trabalho, Qualificação e Renda
(Resolução nº 003/2023-SETR/GS)

148668/2024

QUARTA PRORROGAÇÃO AO CONTRATO ADMINISTRATIVO Nº 184/2021 DE LOCAÇÃO DE IMÓVEL QUE ABRIGA O A AGÊNCIA DO TRABALHADOR DE APUCARANA.

PROTOCOLO 22.683.642-0

Locatário: Secretaria de Estado do Trabalho, Qualificação e Renda **– SETR**
Locador: MARIA ALICE FAVARETTO DA CRUZ
Objeto: Locação de imóvel para a instalação da Agência do Trabalhador de Apucarana.
Vigência: a partir de 18/12/2024 até 17/12/2025.
Valor mensal de **R$ 5.963,50 (cinco mil e novecentos e sessenta e três reais e cinquenta centavos).**
Dotação Orçamentária:
– **06300.6302.11.333.36.8472** – Políticas Públicas do Trabalho, Emprego e Renda, Natureza da Despesa **3390.3600** – OST – Pessoa Física, Subelemento **3615** – Locação de Imóveis, Fonte **761.**
– **06360.6360.11.333.36.8049** – Ações do Fundo Estadual do Trabalho, Natureza da Despesa **3390.3600** – OST – Pessoa Física, Subelemento **3615** – Locação de Imóveis, Fonte **700.**

Autorizado através do **Despacho de Autorizo nº 1042/2024**, em 26 de novembro de 2024.

Kevin Luan Bossa
Diretor-Geral
Secretaria de Estado do Trabalho, Qualificação e Renda

148835/2024

TERMO DE APOSTILAMENTO DE REAJUSTE AO CONTRATO ADMINISTRATIVO 2408/2023 O QUAL TEM COMO OBJETO A LOCAÇÃO DO IMÓVEL QUE ABRIGA A AGÊNCIA DO TRABALHADOR DE RESERVA.

PROTOCOLO: 23.163.644-7

OBJETO: A partir de **27 de novembro de 2024** o valor mensal do Contrato será reajustado pelo IGP-DI, com o índice de **5,904720%,** passando de **R$ 3.500,00 (três mil e quinhentos reais)** para **R$ 3.706,67 (três mil e setecentos e seis reais e sessenta e sete centavos).**

Dotação Orçamentária: – **06300.6302.11.333.36.8472** – Políticas Públicas do Trabalho, Emprego e Renda, Natureza da Despesa **3390.3600** – OST – Pessoa Física, Subelemento 3615 – Locação de Imóveis, Fonte **761.000102.**
– **06360.6360.11.333.36.8049** – Ações do Fundo Estadual do Trabalho, Natureza da Despesa **3390.3600** – OST – Pessoa Física, Subelemento **3615** – Locação de Imóveis, Fonte **700.000281.**

Autorizado através do Despacho de Autorizo nº **1135/2024,** em 12 de dezembro de 2024.

Kevin Luan Bossa
Diretor-Geral
Secretaria de Estado do Trabalho, Qualificação e Renda
(Resolução nº 003/2023-SETR/GS)

149051/2024

TERMO DE APOSTILAMENTO DE REAJUSTE AO CONTRATO ADMINISTRATIVO 2798/2023 O QUAL TEM COMO OBJETO A LOCAÇÃO DO IMÓVEL QUE ABRIGA A AGÊNCIA DO TRABALHADOR DE FAZENDA RIO GRANDE.

PROTOCOLO: 23.153.544-6

OBJETO: A partir de **18 de outubro de 2024**, o valor mensal do Contrato será reajustado pelo IGP-DI, com o índice de **4,830450%**, passando de **R$ 7.000,00 (sete mil reais)** para R$ **7.338,13 (sete mil e trezentos e trinta e oito reais e treze centavos).**

Dotação Orçamentária: – **06300.6302.11.333.36.8472** – Políticas Públicas do Trabalho, Emprego e Renda, Natureza de Despesa **3390.3600** – OST – Pessoa Física, Subelemento **3615** – Locação de Imóveis – Fonte **761.000102.**
– **06360.6360.11.333.36.8049** – Ações do Fundo Estadual do Trabalho, Natureza de Despesa **3390.3600** – OST – Pessoa Física, Subelemento **3615** – Locação de Imóveis – Fonte **700.000281.**

Autorizado através do Despacho de Autorizo nº **1134/2024,** em 12 de dezembro de 2024.

Kevin Luan Bossa
Diretor-Geral
Secretaria de Estado do Trabalho, Qualificação e Renda
(Resolução nº 003/2023-SETR/GS)

149038/2024

RESOLUÇÃO nº 573/2024

O Conselho Estadual do Trabalho, Emprego e Renda – CETER, instituído pela Lei nº 19.847, de 29 de abril de 2019, no uso de suas atribuições legais, e

Considerando a Portaria MTE Nº 4.197, de 19 de dezembro de 2022 que estabelece critérios para abertura, fechamento e mudança de endereço de unidades de atendimento do Sistema Nacional de Emprego – SINE;

Considerando o estabelecido no art. 6º e seus incisos I e II da referida portaria;

Considerando a solicitação de mudança de endereço da Unidade de Atendimento SINE de Paiçandu, sito a Rua Alberto Santos Dumont Nº 107 Centro, Paiçandu/PR. CEP: 87140-000, com as seguintes coordenadas geográficas: Latitude: -23459248659504915 e Longitude: -5204555001790081.

Considerando o Protocolo nº 23.172.552-0

RESOLVE:

Art. 1º Aprovar a **mudança de endereço** da unidade de **Paiçandu** para a Rua Alberto Santos Dumont, n. 890, Centro, Paiçandu/PR. CEP: 87140-000; com as seguintes coordenadas geográficas: Latitude: -23.459475094021357 e Longitude: -52.04743208764651. Com data prevista para a mudança em 15/12/2024 e início das atividades em 06/01/2025.

Art. 2º – Revogar as disposições em contrário.

Curitiba, 12 de dezembro de 2024

Paulo Roberto dos Santos Pissinini Junior

Presidente do Conselho Estadual do Trabalho, Emprego e Rend

RESOLUÇÃO nº 573/2024

FACIAP	CSB
FAEP	CTB
FECOMÉRCIO	CUT
FEPASC	F.SINDICAL
FETRANSPAR	NCST
FIEP-PR	UGT
SEED	SESA
SEPL	SRT
SETR	FOMENTO

Curitiba, 12 de dezembro de 2024

Publique-se

148939/2024

RESOLUÇÃO nº 573/2024

O Conselho Estadual do Trabalho, Emprego e Renda – CETER, instituído pela Lei nº 19.847, de 29 de abril de 2019, no uso de suas atribuições legais, e

Considerando a Portaria MTE Nº 4.197, de 19 de dezembro de 2022 que estabelece critérios para abertura, fechamento e mudança de endereço de unidades de atendimento do Sistema Nacional de Emprego – SINE;

Considerando o estabelecido no art. 6º e seus incisos I e II da referida portaria;

Considerando a solicitação de mudança de endereço da Unidade de Atendimento SINE de Paiçandu, sito a Rua Alberto Santos Dumont Nº 107 Centro, Paiçandu/PR. CEP: 87140-000, com as seguintes coordenadas geográficas: Latitude: -23459248659504915 e Longitude: -5204555001790081.

Considerando o Protocolo nº 23.172.552-0

RESOLVE:

Art. 1º Aprovar a **mudança de endereço** da unidade de **Paiçandu** para a Rua Alberto Santos Dumont, n. 890, Centro, Paiçandu/PR. CEP: 87140-000; com as seguintes coordenadas geográficas: Latitude: -23.459475094021357 e Longitude: -52.04743208764651. Com data prevista para a mudança em 15/12/2024 e início das atividades em 06/01/2025.

Art. 2º – Revogar as disposições em contrário.

Curitiba, 12 de dezembro de 2024

Paulo Roberto dos Santos Pissinini Junior

Presidente do Conselho Estadual do Trabalho, Emprego e Rend

RESOLUÇÃO nº 573/2024

FACIAP	CSB
FAEP	CTB
FECOMÉRCIO	CUT
FEPASC	F.SINDICAL
FETRANSPAR	NCST
FIEP-PR	UGT
SEED	SESA
SEPL	SRT
SETR	FOMENTO

Curitiba, 12 de dezembro de 2024

Publique-se

148786/2024

RESOLUÇÃO nº 571/2024

O Conselho Estadual do Trabalho, Emprego e Renda – CETER, instituído pela Lei nº 19.847, de 29 de abril de 2019, no uso de suas atribuições legais, e

RESOLVE:

Art. 1º Aprovar o seguinte Calendário das reuniões para o no de 2025.

CALENDÁRIO DE REUNIÕES ORDINÁRIAS DO CETER PARA 2025		
MÊS	DATA	LOCAL
FEVEREIRO	13	GUARAPUAVA
MARÇO	13	PATO BRANCO
ABRIL	10	PONTA GROSSA
MAIO	15	UMUARAMA
JUNHO	12	CAMPO MOURÃO
JULHO	10	CASCAVEL
AGOSTO	14	MARINGÁ
SETEMBRO	11	JACAREZINHO
OUTUBRO	09	LONDRINA
NOVEMBRO	27	FOZ DO IGUAÇU
DEZEMBRO	16	CURITIBA

Art. 2º – Caso haja necessidade de alteração de data e/ou local, a solicitação deverá ser apresentada na reunião ordinária que antecede a data e/ou o local pretendido, para aprovação da plenária.

Art. 3º – Esta Resolução entrará em vigor na data da sua publicação.

Curitiba, 12 de dezembro de 2024.

Paulo Roberto dos Santos Pissinini Junior

Presidente do Conselho Estadual do Trabalho, Emprego e Renda

Diário Oficial Certificado Digitalmente
O Departamento de Imprensa Oficial do Estado do Paraná, da garantia de autenticidade deste documento, desde que visualizado através do site http://www.imprensaoficial.pr.gov.br

RESOLUÇÃO nº 571/2024

FACIAP	CSB
FAEP	CTB
FECOMÉRCIO	CUT
FEPASC	F.SINDICAL
FETRANSPAR	NCST
FIEP-PR	UGT
SEED	SESA
SEPL	SRT
SETR	FOMENTO

Curitiba, 12 de dezembro de 2024.

Publique-se

148782/2024

RESOLUÇÃO nº 572/2024

O Conselho Estadual do Trabalho, Emprego e Renda – CETER, instituído pela Lei nº 19.847, de 29 de abril de 2019, no uso de suas atribuições legais, e

Considerando a Portaria MTE Nº 4.197, de 19 de dezembro de 2022 que estabelece critérios para abertura, fechamento e mudança de endereço de unidades de atendimento do Sistema Nacional de Emprego – SINE;

Considerando o estabelecido no art. 6º e seus incisos I e II da referida portaria;

Considerando a solicitação de mudança de endereço da Unidade de Atendimento SINE de Primeiro de Maio, sito a Rua Doze, 422 – Centro de Primeiro de Maio CEP 86140-000 – Primeiro de Maio – Paraná com as seguintes coordenadas geográficas: Latitude: -22.85221 e Longitude: -50.113201.

Considerando o Protocolo nº 23.087.268-6

RESOLVE:

Art. 1º Aprovar a **mudança de endereço** da unidade de **Primeiro de Maio** para a Rua Vinte e Quatro, 440 – Centro de Primeiro de Maio CEP 86140-000 – Primeiro de Maio – Paraná, com as seguintes coordenadas geográficas: Latitude:-22.84730 e Longitude: -51.02506 com data prevista para a mudança em 16/12/2024 e início das atividades em 19/12/2024.

Art. 2º – Revogar as disposições em contrário.

Curitiba, 12 de dezembro de 2024

Paulo Roberto dos Santos Pissinini Junior

Presidente do Conselho Estadual do Trabalho, Emprego e Rend

RESOLUÇÃO nº 572/2024

FACIAP	CSB
FAEP	CTB
FECOMÉRCIO	CUT
FEPASC	F.SINDICAL
FETRANSPAR	NCST
FIEP-PR	UGT
SEED	SESA
SEPL	SRT
SETR	FOMENTO

Curitiba, 12 de dezembro de 2024.

Publique-se

148784/2024

Receita Estadual do Paraná

EXTRATO DE ATOS EMITIDOS

O DIRETOR DO(A) RECEITA ESTADUAL DO PARANÁ, NO USO DE SUAS ATRIBUIÇÕES LEGAIS, RESOLVE:

PORTARIA N. 310 DE 12/12/2024

ORGAO - RECEITA ESTADUAL DO PARANÁ

RETIFICAR A PORTARIA N. 270 DE 07/11/2024 DE LICENÇA ESPECIAL DE CAROLINE GRIMM, R.G. 71247929, LF 1 PARA QUE PASSE A CONSTAR OS SEGUINTES VALORES:

FRUIÇÃO	PERIODO AQUISITIVO
6/1/2025 A 4/2/2025	18/6/2014 A 17/6/2019

147705/2024

Autarquias

AGEPAR

COMUNICADO Nº 06/2024

PROCEDIMENTO SELETIVO DE ESTAGIÁRIOS DE PÓS-GRADUAÇÃO
AGÊNCIA REGULADORA DE SERVIÇOS PÚBLICOS DELEGADOS DO PARANÁ

COMUNICADO Nº 06/2024

PROCEDIMENTO SELETIVO DE ESTAGIÁRIOS DE PÓS-GRADUAÇÃO
AGÊNCIA REGULADORA DE SERVIÇOS PÚBLICOS DELEGADOS DO PARANÁ

A DIRETORIA DE NORMAS E REGULAMENTAÇÃO DA AGÊNCIA REGULADORA DE SERVIÇOS PÚBLICOS DELEGADOS DO PARANÁ - AGEPAR, no uso de suas atribuições, mediante as disposições da Lei Federal n° 11.788/2008 e do Decreto nº 5.283/2020, observadas as disposições constantes no **Edital nº 002/2024** e anexos, resolve:

TORNAR PÚBLICO

1. **DIVULGAÇÃO DO RESULTADO DA PROVA ESCRITA DO PROCESSO SELETIVO**

1.1 Divulgar, nos termos do ANEXO I, a LISTA DE CLASSIFICADOS NA PROVA ESCRITA.
1.2 Divulgar, nos termos do ANEXO II, o GABARITO, ESPELHO e os CRITÉRIOS DE CORREÇÃO DA PROVA DISCURSIVA.
1.3 A partir da divulgação das notas, terá o candidato o prazo de até 2 (dois) dias corridos para impugnar. A impugnação deverá ser encaminhada ao e-mail rh.agepar@agepar.pr.gov.br, para encaminhamento a unidade administrativa requisitante, com a identificação do candidato e acompanhada das razões de impugnação.
1.4 Na ocasião da convocação, após a aprovação no processo seletivo, o candidato deverá comprovar o que prevê o item 6.1 do Edital.

Curitiba, 12 de dezembro de 2024.

Rubens Bueno
Diretor-Presidente
AGEPAR

ANEXO I

LISTA DE CLASSIFICADOS - EDITAL Nº 002/2024

CLASSIFICAÇÃO	CANDIDATO(A)	NOTA DA PROVA OBJETIVA	NOTA DA PROVA DISCURSIVA	TOTAL	SITUAÇÃO
1	THAÍS DE ANDRADE LIMA	8	10	18*	Aprovado
2	DANIELA SANTOS DE JESUS	8	10	18*	Aprovado
3	LUCAS MATHEUS ALVES	9	8,5	17,5	Aprovado
4	AMANDA CAROLINE	6	10	16	Aprovado
5	ELIZELY VIVIANE CRISTINA DELGADO	5	9	14	Aprovado
6	DAYANA LUCIA MACHADO	4	9	13*	Aprovado
7	BIANCA FERNANDES POTRICK	6	7	13*	Aprovado
8	LEONARDO LIMA DE OLIVEIRA	5	7	12	Aprovado
9	ISABELA FRIESEN SILVA	6	5,5	11,5	Aprovado
10	JULIANE FANCHIN PEREIRA	4	7	11	Aprovado
11	GUILHERME RETTICH NUNES	4	6	10	Aprovado
12	MILENA MAKUCH LOYOLA	4	5,5	9,5	Aprovado
13	LIS HARUMI DE SÁ FLÓRIDO	4	5	9	Aprovado

*Os candidatos tiveram desempate realizado conforme item 5.3.2 do Edital.

LISTA DE CANDIDATOS NÃO APROVADOS – EDITAL Nº 002/2024

CANDIDATO(A)	NOTA DA PROVA OBJETIVA	NOTA DA PROVA DISCURSIVA	TOTAL	SITUAÇÃO
ARTHUR ANDRIOLI DE SANT	4	3*	7	Não aprovado
ISABEL RODRIGUES DA SILVA BOSATTO	3	Não aplicável**	-	Não aprovado
LUIZA DE LIMA LEITE MOTTA	3	Não aplicável**	-	Não aprovado
VITÓRIA DE RAMOS HONÓRIO	3	Não aplicável**	-	Não aprovado
NATHAN DYEGO DA LUZ MARTINS	2	Não aplicável**	-	Não aprovado
RAFAEL JOSE JOAQUIM	2	Não aplicável**	-	Não aprovado
WANDA KARINE DA SILVA SANTANA	2	Não aplicável**	-	Não aprovado

*Conforme prevê o item 4.2.3 do Edital.
** A prova discursiva não foi corrigida tendo em vista o que prevê o item 4.2.3 do Edital.

ANEXO II

GABARITO DAS QUESTÕES OBJETIVAS - EDITAL Nº 002/2024

GABARITO	
1	D
2	A
3	C
4	B
5	B
6	B
7	B
8	E

Diário Oficial Certificado Digitalmente
O Departamento de Imprensa Oficial do Estado do Paraná, da garantia de autenticidade deste documento, desde que visualizado através do site http://www.imprensaoficial.pr.gov.br

9	C
10	D

QUESTÕES DA PROVA

QUESTÃO 01

Analise as assertivas abaixo:

I) São legitimados para a propositura de Ação Direta de Inconstitucionalidade perante o STF o Presidente da República, o Presidente do Senado Federal, o Presidente da Câmara dos Deputados, o Governador de Estado ou do Distrito Federal; o Procurador-Geral da República; o Conselho Federal da Ordem dos Advogados do Brasil; partido político com representação no Congresso Nacional e confederação sindical ou entidade de classe de âmbito nacional.

II) Se o Presidente da República considerar o projeto de lei ou de emenda constitucional, no todo ou em parte, inconstitucional ou contrário ao interesse público, vetá-lo-á total ou parcialmente, no prazo de quinze dias úteis, contados da data do recebimento, e comunicará, dentro de quarenta e oito horas, ao Presidente do Senado Federal os motivos do veto;

III) Não será objeto de deliberação a proposta de emenda tendente a abolir: a forma federativa de Estado; o voto direto, secreto, universal e periódico; a separação dos Poderes; e os direitos e garantias individuais.

Está correto o que se afirma:
a) Apenas na assertiva I.
b) Nas assertivas II e III.
c) Nas assertivas I e II.
d) Na assertiva III.
e) Nenhuma das anteriores.

QUESTÃO 02

2) A respeito das disposições constitucionais sobre a Administração Pública, assinale a alternativa INCORRETA:

a) É permitida a vinculação ou equiparação de quaisquer espécies remuneratórias para o efeito de remuneração de pessoal do serviço público, desde que as carreiras sejam integrantes do mesmo ente federativo.

b) A administração pública direta e indireta de qualquer dos Poderes da União, dos Estados, do Distrito Federal e dos Municípios obedecerá aos princípios de legalidade, impessoalidade, moralidade, publicidade e eficiência.

c) Somente por lei específica poderá ser criada autarquia e autorizada a instituição de empresa pública, de sociedade de economia mista e de fundação, cabendo à lei complementar, neste último caso, definir as áreas de sua atuação.

d) O servidor público da administração direta, autárquica ou fundacional investido no mandato de Prefeito será afastado do cargo, emprego ou função, sendo-lhe facultado optar por sua remuneração.

e) Os vencimentos dos cargos do Poder Legislativo e do Poder Judiciário não poderão ser superiores aos pagos pelo Poder Executivo;

QUESTÃO 03

3) A respeito dos direitos e deveres individuais e coletivos previstos na Constituição da República Federativa do Brasil, assinale a alternativa correta:

a) Todos podem reunir-se pacificamente, sem armas, em locais abertos ao público, desde que precedida de autorização da autoridade competente e não frustrem outra reunião anteriormente convocada para o mesmo local.

b) As associações só poderão ser compulsoriamente dissolvidas ou ter suas atividades suspensas por decisão judicial ou administrativa, exigindo-se, no primeiro caso, o trânsito em julgado.

c) Nenhum brasileiro será extraditado, salvo o naturalizado, em caso de crime comum, praticado antes da naturalização, ou de comprovado envolvimento em tráfico ilícito de entorpecentes e drogas afins, na forma da lei.

d) Os tratados e convenções internacionais sobre direitos humanos que forem aprovados, em cada Casa do Congresso Nacional, em dois turnos, por maioria absoluta dos votos dos respectivos membros, serão equivalentes às emendas constitucionais.

e) As entidades associativas, independente de expressa autorização, têm legitimidade para representar seus filiados judicial ou extrajudicialmente.

QUESTÃO 04

4) Assinale a alternativa INCORRETA, a respeito da concessão e permissão de serviços públicos, com base na Lei 8.987 de 1995.

a) A transferência de concessão ou do controle societário da concessionária sem prévia anuência do poder concedente implicará a caducidade da concessão.

b) Incumbe à concessionária a execução do serviço concedido, cabendo-lhe responder, solidariamente com o poder concedente, por todos os prejuízos causados aos usuários ou a terceiros.

c) Considera-se encampação a retomada do serviço pelo poder concedente durante o prazo da concessão, por motivo de interesse público, mediante lei autorizativa específica e após prévio pagamento da indenização.

d) O poder concedente poderá intervir na concessão, com o fim de assegurar a adequação na prestação do serviço, bem como o fiel cumprimento das normas contratuais, regulamentares e legais pertinentes.

e) Toda concessão de serviço público, precedida ou não da execução de obra pública, será objeto de prévia licitação, nos termos da legislação própria e com observância dos princípios da legalidade, moralidade, publicidade, igualdade, do julgamento por critérios objetivos e da vinculação ao instrumento convocatório.

QUESTÃO 05

5) São modalidades de licitação previstas na Lei Federal n 14.133/2021, exceto:

a) Pregão
b) carta-convite;
c) concurso;
d) leilão;
e) diálogo competitivo.

QUESTÃO 06

6) Sobre as Agências Reguladoras, assinale a alternativa correta:

a) É vedada a edição de atos normativos em conjunto por duas ou mais agências reguladoras.

b) A agência reguladora deverá observar, em suas atividades, a devida adequação entre meios e fins, vedada a imposição de obrigações, restrições e sanções em medida superior àquela necessária ao atendimento do interesse público.

c) A natureza especial das agências reguladoras é caracterizada pela autonomia funcional, decisória, administrativa e financeira e pela investidura a termo dos mandatos, sendo subordinadas hierarquicamente aos respectivos ministérios (no caso de agências federais) ou secretarias (no caso de agências estaduais ou municipais).

d) As agências reguladoras são pessoas jurídicas de direito público, integrantes da administração pública direta, que tem por finalidade a regulação, fiscalização e controle de serviços públicos delegados.

e) É cabível a interposição de recurso hierárquico impróprio ao respectivo Ministério ou Secretaria contra decisões das agências reguladoras que tratem sobre matéria regulatória no âmbito de sua competência.

QUESTÃO 07

A respeito dos princípios administrativos, assinale a alternativa correta:

a) O princípio da supremacia do interesse público preconiza que os agentes públicos devem agir pautados no interesse coletivo, sem discriminar, favorecer ou perseguir os administrados no exercício de seu múnus.

b) O princípio da proporcionalidade preconiza que as competências administrativas somente podem ser exercidas na extensão e intensidade correspondentes ao que realmente seja demandado para cumprimento da finalidade do interesse público a que estão atreladas.

c) Segundo o princípio da legalidade, a administração pública pode atuar de forma discricionária, desde que não haja norma expressamente proibitiva.

d) A vedação da promoção pessoal dos agentes públicos é decorrente do princípio da moralidade.

e) O princípio da eficiência assegura a transparência dos atos administrativos, garantindo o acesso à informação por parte dos cidadãos.

QUESTÃO 08

A respeito do Direito Processual Civil, assinale a alternativa correta:

a) O juiz será considerado suspeito, sendo-lhe vedado exercer suas funções no processo, quando promover ação contra a parte ou seu advogado.

b) O juiz não pode decidir, em grau algum de jurisdição, com base em fundamento a respeito do qual não se tenha dado às partes oportunidade de se manifestar, exceto se tratar de matéria sobre a qual deva decidir de ofício.

c) O recurso interposto por um litisconsorte apenas a ele aproveita, ainda que distintos ou opostos os seus interesses.

d) Os juízes e os tribunais deverão atender à ordem cronológica de conclusão para proferir sentença ou acórdão

e) A norma processual não retroagirá e será aplicável imediatamente aos processos em curso, respeitados os atos processuais praticados e as situações jurídicas consolidadas sob a vigência da norma revogada

QUESTÃO 09

A Fazenda Pública é detentora de determinadas prerrogativas em juízo. Sobre essas prerrogativas, é correto afirmar que:

a) no cumprimento de sentença contra a Fazenda Pública, se não houver o cumprimento da obrigação no prazo do pagamento voluntário estabelecido em lei, a executada deverá pagar o valor da multa de 10% além da sucumbência dessa fase processual.

b) não serão devidos honorários no cumprimento de sentença contra a Fazenda Pública que enseje expedição de precatório, em qualquer hipótese.

c) as despesas dos atos processuais praticados a requerimento da Fazenda Pública serão pagas, ao final, pelo vencido.

d) nas causas classificadas como de jurisdição voluntária, a Fazenda Pública, tendo ou não interesse, sempre será ouvida.

e) na execução fundada em título extrajudicial, a Fazenda Pública será citada para opor embargos em 15 (quinze) dias.

QUESTÃO 10

A respeito do Mandado de Segurança, assinale a alternativa correta:

a) Ao despachar a inicial, o juiz ordenará, dentre outras providências, a notificação da autoridade coatora para prestar informação no prazo de 30 dias.

b) A sentença ou o acórdão que denegar mandado de segurança, sem decidir o mérito, impede que o requerente, por ação própria, pleiteie os seus direitos e os respectivos efeitos patrimoniais.

c) Os processos de mandado de segurança e os respectivos recursos terão prioridade sobre todos os atos judiciais, inclusive habeas corpus.

d) Não cabem, no processo de mandado de segurança, a interposição de embargos infringentes e a condenação ao pagamento dos honorários advocatícios, sem prejuízo da aplicação de sanções no caso de litigância de má-fé.

e) Para fins de mandado de segurança, somente podem ser consideradas autoridades coatoras autoridades e representantes ou órgãos de entidades da administração pública direta, partidos políticos e os administradores de entidades autárquicas.

Diário Oficial Certificado Digitalmente
O Departamento de Imprensa Oficial do Estado do Paraná, da garantia de autenticidade deste documento, desde que visualizado através do site http://www.imprensaoficial.pr.gov.br

QUESTÃO DISCURSIVA

Discorra, em até 15 linhas, sobre o papel e o regime jurídico das Agências Reguladoras.

CRITÉRIOS DE CORREÇÃO DA PROVA DISCURSIVA

CRITÉRIO 1: APRESENTAÇÃO E ESTRUTURA TEXTUAL (ATÉ 4 PONTOS):

1. Unidade formal e respeito à temática do texto **(até 2 pontos).**
2. Encadeamento lógico-sequencial de ideias apresentadas com concisão e clareza **(até 2 pontos).**

CRITÉRIO 2: RESPOSTA AO TEMA (ATÉ 6 PONTOS):

3. Mencionar que as agências reguladoras são autarquias de regime especial **(até 2 pontos).**
4. Especificar critérios que tornam a agência uma autarquia de regime especial - mandato fixo, estabilidade dos dirigentes, autonomia orçamentária, administrativa-financeira e decisória **(até 2 pontos).**
5. Mencionar que as agências têm o papel de controle, fiscalização e controle de serviços públicos delegados **(até 2 pontos).**

148504/2024

IDR - PARANÁ

Instituto de Desenvolvimento Rural do Paraná – Iapar-Emater
Programa PARANÁ ENERGIA RURAL RENOVÁVEL

Extrato de **Termo de Homologação - RenovaPR**

De acordo com o **EDITAL DE CHAMADA PÚBLICA nº 001/2021**, **HOMOLOGA-SE** a empresa (e CNPJ) abaixo relacionada, a qual está em conformidade com as condições estabelecidas no mencionado Edital.

Razão Social: Eletrobox Montagens Elétricas Ltda
Nome Fantasia: Eletrobox Montagens Elétricas Ltda
CNPJ: 83.436.998/0001-07
Município: Mafra - SC

Herlon Goelzer de Almeida
UTE Programa RenovaPR

Richard Golba
Diretor-Presidente - IDR-Paraná

O Edital de Chamada Pública nº 001/2021 encontra-se disponibilizado no portal: www.idrparana.pr.gov.br

148985/2024

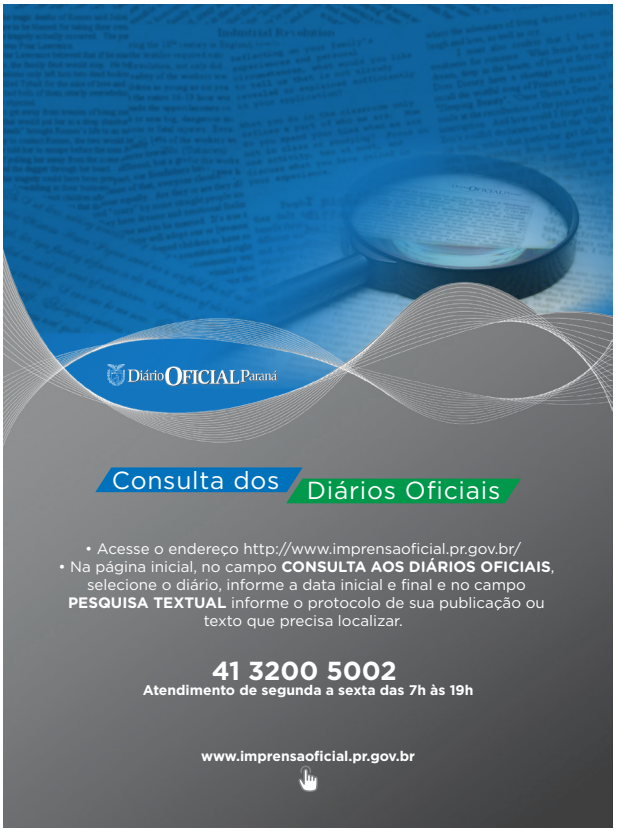

Em Tempo

Secretaria da Educação

ERRATA

Devido a um erro no processo de diagramação, a matéria de protocolo 147699/2024 não foi publicada na data 13/12/2024 edição 11807, tendo sua publicação abaixo:

SECRETARIA DE ESTADO DA EDUCAÇÃO – SEED

INEXIGIBILIDADE DE CHAMAMENTO PÚBLICO N.º 3/2024

Inexigibilidade de Chamamento Público para a formalização de Termo de Convênio entre a Secretaria de Estado da Educação – SEED, a Universidade Federal de Alagoas – UFAL e a Fundação Universitária de Desenvolvimento de Extensão e Pesquisa – FUNDEPES (Protocolo n.º 21.833.617-5).

Concedente: Secretaria de Estado da Educação - SEED, inscrita no CNPJ/MF sob o n.º 76.416.965/0001-21, instalada na Avenida Presidente Kennedy, 2.511, Guaíra, CEP. 80.610-011, no município de Curitiba – PR.
Convenente I: Universidade Federal de Alagoas – UFAL, inscrita no CNPJ/MF sob o n.º 24.464.109/0001-48, com sede na Avenida Lourival Melo Mota, sem n.º, Tabuleiro do Martins, CEP. 57.072-900, no município de Maceió/AL.
Convenente II: Fundação Universitária de Desenvolvimento de Extensão e Pesquisa – FUNDEPES, inscrita no CNPJ/MF sob o n.º 12.449.880/0001-67, com sede na Rua Ministro Salgado Filho, n.º 78, sala 102, Pitanguinha, CEP. 57.052-140, no município de Maceió/AL.

Objeto: Tem por objeto a cooperação entre os PARTÍCIPES, visando à execução do Projeto IA Generativa e Aprendizagem Profunda para avaliação, feedback e apoio no desenvolvimento de habilidades de produção textual, que tem por objetivo o desenvolvimento e transferência de tecnologias, conhecimentos específicos e outras estratégias capazes de contribuir com o desenvolvimento de habilidades de produção escritas de estudantes.

Vigência: 48 (quarenta e oito) meses, contados a partir da data de publicação no Diário Oficial do Estado do Paraná.

Valor: R$ 21.600.000,00 (Vinte e um milhões e seiscentos mil reais).

JUSTIFICATIVA: Justifica-se a Inexigibilidade de Chamamento Público, considerando:

- O artigo 74 da Lei Federal n.º 14.133/2021;
- Os artigos 149, 154, 155, 672 do Decreto n.º 10.086/2022;
- Plano de Diretrizes de Inteligência Artificial na Administração Pública Estadual;
- Política Estadual de Ciência, Tecnologia e Inovação do Estado do Paraná para 2024-2030;
- Os artigos 3.º e 4.º da Lei Federal n.º 9.394/1996.

Com base na legislação supra, justifica-se a inexigibilidade com fundamento nos itens i, ii, iii e iv da Informação n.º 45/2024-DTI/SEED, presente no protocolo n.º 21.833.617-5, fls. 526-575, mov. 137. Ressalta-se que a opção pelo convênio com a Universidade Federal de Alagoas – UFAL, fundamenta-se pela expertise da universidade com seu corpo de professores-pesquisadores e profissionais na área de Tecnologia da Informação e Comunicação, voltados para ensino e desenvolvimento de produtos e serviços na área.
O corpo de professores-pesquisadores da UFAL, nos últimos 10 anos, vem desenvolvendo soluções tecnológicas voltados para a Educação Básica, Técnica e Tecnológica (EBTT) com uso de Inteligência Artificial (IA), que resultou em produtos como o Soutec, Correção Automatizada de Redações Transcritas e Manuscrita, Predição de Evasão e Abandono com Justiça Algorítmica, Aumento da Eficiência de processos e gestão do PNLD (Programa Nacional do Livro e do Material Didático), Interoperabilidade de dados no Pé de Meia, além de diferentes outros programas e políticas que os professores-pesquisadores e profissionais da UFAL, em computação, tem apoiado. Destaca-se ainda que além da UFAL possuir a expertise para desenvolver soluções tecnológicas com Inteligência Artificial, o convênio prevê que haverá formação, transferência de tecnologia e de conhecimento do que será desenvolvido, o que torna a Secretaria de Educação autônoma e com capacidade desenvolvida internamente para continuar com a evolução e criação de novas soluções com IA. Portanto, considerando os princípios da eficiência, impessoalidade e legalidade, têm-se no convênio com a UFAL, a melhor resposta para a entrega desse desafio à educação do Paraná, no menor tempo e custo com a maior qualidade.

Mediante o exposto, justifica-se a Inexigibilidade de Chamamento Público, tendo em vista que o Termo de Convênio se faz necessário, pois tem um impacto significativo e abrangente que trará para a educação no Estado do Paraná, tendo em vista que o presente projeto do convênio visa beneficiar aproximadamente 900 mil alunos e 46 mil professores, com a implementação de tecnologias avançadas de inteligência artificial generativa e aprendizado profundo, capazes de automatizar a correção de redações e fornecer feedback em tempo real, permitindo a correção de cerca de 28,8 milhões de redações, em quatro anos, em consonância com as políticas educacionais adotadas poresta Pasta.

Isto posto, e nos termos art. 672 do Decreto Estadual n.º 10.086/2022, admite-se a impugnação à presente justificativa apresentada no prazo de 5 (cinco) dias úteis a contar de sua divulgação, na página do sítio eletrônico oficial da Administração Pública. A decisão acerca da impugnação será de competência do titular do órgão ou representante legal da entidade, no prazo de 5 (cinco) dias úteis da data da impugnação.

Curitiba, 11 de dezembro de 2024.

Roni Miranda Vieira
Secretário de Estado da Educação
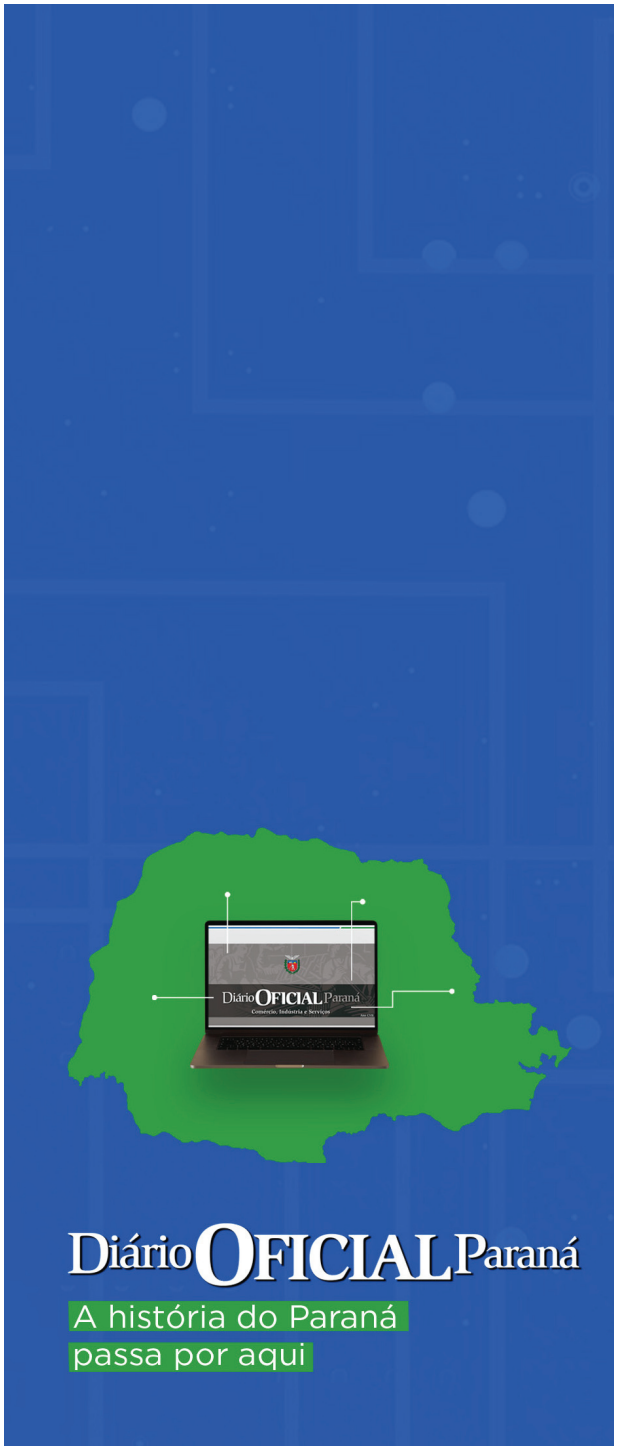
147699/2024